

---

*“Estrategias y acciones orientadas a la  
prevención de los accidentes laborales:  
un modelo de toma de decisiones”*

---

**Estudios y Estadísticas  
Subgerencia Técnica**

**Noviembre de 1997**

Superintendencia de Riesgos del Trabajo

Estrategias y acciones orientadas a la prevención de los accidentes laborales : un modelo de toma de decisiones. - 1a ed. - Buenos Aires : Superintendencia de Riesgos del Trabajo, 1997.

Libro digital, PDF

Archivo Digital: descarga y online

ISBN 978-987-23536-2-9

1. Prevención de Riesgos. 2. Accidente de Trabajo. 3. Toma de Decisiones.  
CDD 363.11

ISBN 978-987-23536-2-9



## Tabla de contenidos

1.	<i>Introducción</i>	1
2.	<i>Antecedentes y características generales</i>	1
3.	<i>La información de base</i>	2
4.	<i>Los criterios</i>	2
5.	<i>Los indicadores elegidos</i>	2
6.	<i>Las relaciones</i>	3
7.	<i>Árbol de decisiones y acciones deducibles</i>	3
8.	<i>Un ejemplo breve de aplicación</i>	5
9.	<i>Resultados incluidos</i>	6
10.	<i>Recomendaciones</i>	7

## 1. Introducción

El presente contiene, de forma breve y sucinta, el desarrollo metodológico y ejemplo de aplicación de una propuesta de modelo decisional a aplicarse en la detección y selección de empleadores y/o grupo de ellos sobre los cuales deberían focalizarse las acciones de prevención en materia de higiene y seguridad (HyS) en el trabajo.

El documento tiene por finalidad aportar en la definición de criterios generales y metodología que permitan esclarecer las estrategias de acción que debe llevar adelante la Superintendencia de Riesgos del Trabajo (SRT) en materia de HyS en el trabajo.

No obstante ello, y considerando las urgencias propias del organismo, también se avanza en la identificación y descripción de las rutinas de trabajo asociadas al fin mencionado y acordes a los recursos y capacidades disponibles; junto con un primer detalle o listados de empleadores y grupos de ellos donde deberán focalizarse las acciones de control de las condiciones de HyS.

## 2. Antecedentes y características generales

La demanda que origina el presente, y puesta de manifiesto oportunamente por los funcionarios responsables, consistía fundamentalmente en la disposición de listados ordenados de empleadores y/o conjunto de ellos - agrupados por rama de actividad económica - y susceptibles de ser inspeccionados y/o verificados en materia de cumplimiento de las normas de HyS, debido a que su registro histórico de siniestros era elevado en relación a los promedios generales o a los subgrupos de empleadores involucrados.

En otros términos, la demanda, pretendía introducir criterios de transparencia, homogeneidad y eficacia en la detección de los grupos o conjuntos de trabajadores que afrontan los mayores riesgos de accidentes laborales, con el fin de maximizar el impacto de las acciones que emprende la SRT en materia de prevención, posibilitando a su vez la evaluación de los resultados obtenidos.

El requerimiento original, de la forma expresada, se vio superado en la práctica ya que la construcción de los listados mencionados no pudo realizarse sino con el desarrollo previo de una metodología y rutina de trabajo tal que permitiera una explotación adecuada de la información disponible y la eliminación del riesgo de ejecutar elecciones arbitrarias que desviarán los resultados respecto del fin buscado.

En síntesis, la demanda original más restringida fue substituida por otra de carácter más amplio, la cual será adecuadamente satisfecha una vez alcanzado el Modelo de decisión que permita alcanzar, luego de definir una mínima cantidad de criterios y de ejecutar una rutina de trabajo accesible, el fin propuesto.

Por ello, y en lo que sigue, el presente se preocupa del desarrollo y explicitación de los productos necesarios para la puesta en marcha del Modelo:

- Información de base
- Criterios
- Identificación de indicadores
- Las relaciones
- Árbol de decisiones y acciones deducibles

### 3. La información de base

La información base a partir de la cuál se alimenta el modelo de decisión comprende los registros de empleadores, de afiliaciones y de personas siniestradas existentes en esta SRT.

Por tal motivo la primera restricción del modelo, y la más general, viene dada por las dimensiones y tipos de registros almacenados en los mencionados registros.

### 4. Los criterios

Los criterios adoptados para la construcción del modelo decisional pueden ser separados según su alcance, a saber:

- El criterio general, que puede sintetizarse de la siguiente forma: “la estrategia a desarrollarse en materia de prevención y las acciones a ejecutar en cuanto a inspecciones tendientes a verificar el cumplimiento de la normativa en HyS en el trabajo, serán organizadas sobre la base de la información generada por los acontecimientos pasados”.  
De ello se desprende que sólo será considerada como relevante - por lo menos en esta etapa del diseño - la información relativa a empleadores, trabajadores y siniestros correspondientes a períodos anteriores a los cuales se ejecuten las acciones.
- Los criterios particulares, entre los cuales se cuentan:
  - ↳ El período sobre el cual se efectúa la lectura de toda la información abarca un año calendario, contado hacia atrás a partir del mes de junio inmediato anterior, inclusive.
  - ↳ Los trabajadores expuestos a riesgos se suponen iguales a los trabajadores asegurados.
  - ↳ Los trabajadores expuestos por empleador en todo el período, son calculados a nivel como el redondeo en enteros de la media aritmética de las doce declaraciones juradas presentadas a la DGI, una por cada mes del período.
  - ↳ Los trabajadores totales expuestos en todo el período, son calculados como la suma de los expuestos a nivel de empleador.
  - ↳ Las personas siniestradas consideradas excluyen los casos con consecuencias mortales, los accidentes de trayecto y reagravaciones, y también excluyen los casos que no tienen días caídos.
  - ↳ La construcción de indicadores y la exploración de la información está previsto realizarse, de forma complementaria, a nivel de rama de actividad y tamaño del empleador, y a nivel de cada empleador en particular.

### 5. Los indicadores elegidos

Los indicadores seleccionados para hacer operativo el modelo son tres, dos de ellos de tipo cardinal y usuales en las recomendaciones en la materia: el Índice de Incidencia (II) y la Duración Media de las Bajas (DM). El restante indicador (C) es de carácter ordinal y surge de una combinación heterodoxa entre las dimensiones: primera estimación de gravedad, naturaleza de la lesión y zona del cuerpo afectada del Registro de siniestralidad.

## 6. Las relaciones

Considerando que el volumen y dispersión territorial de la información manipulada<sup>1</sup>, y por lo tanto de los agentes y fenómenos involucrados, impone como restricción global al modelo, y a toda exploración que pretenda realizarse de la información, que los pasos o etapas constitutivas sean un conjunto reducido, preciso y sencillo de instrucciones y tareas, si se desea que la labor consista en algo material y humanamente factible y “no desviada” de los objetivos originales de la rutina.

Por ello la secuencia de aplicación de los indicadores en el proceso de decisión, para esta primera etapa del diseño del modelo, está prevista que sea acumulativa y correspondiente con el orden en el cual fueron mencionados: II, DM y C. Como se deduce, esta primera fase prevé priorizar la incidencia por sobre la gravedad, ya que se presupone que los casos graves son adecuadamente detectados y valorados por el registro de siniestros graves<sup>2</sup>.

La selección o filtro de empleadores surgirá del cálculo y análisis de los mencionados índices en diferentes niveles de agregación: por empleador, por rama, por tamaño, etc. En tal sentido, los filtros están previstos que sean sensibles tanto a las comparaciones transversales, entre empleadores y/o grupos de ellos para iguales períodos, como a las comparaciones en el tiempo, empleadores o grupos de ellos respecto de sus registros anteriores.

*De todas maneras en esta primera etapa sólo será posible la sensibilización respecto de los cortes transversales, ya que lo novato del sistema de la LRT hace imposible la disposición de información tal que permita constituir series de tiempo estables.*

## 7. Árbol de decisiones y acciones deducibles

El modelo de decisión de la primera etapa de diseño está estructurado sobre cinco grandes etapas y la utilización de tres tablas especialmente construidas más la explotación de las bases de datos existentes acerca de datos del empleador, afiliaciones y personas siniestradas.

El esquema a continuación presentado, expone en detalle la secuencia completa de decisión y las acciones deducibles.

---

<sup>1</sup> 350.000 personas siniestradas anuales, 60.000 empleadores siniestrados anuales, 4.000.000 de trabajadores expuestos/asegurados y 400.000 empleadores afiliados

<sup>2</sup> Corresponde a los siniestros contemplados por la Resolución N°79 de la SRT.

### Arbol de decisión

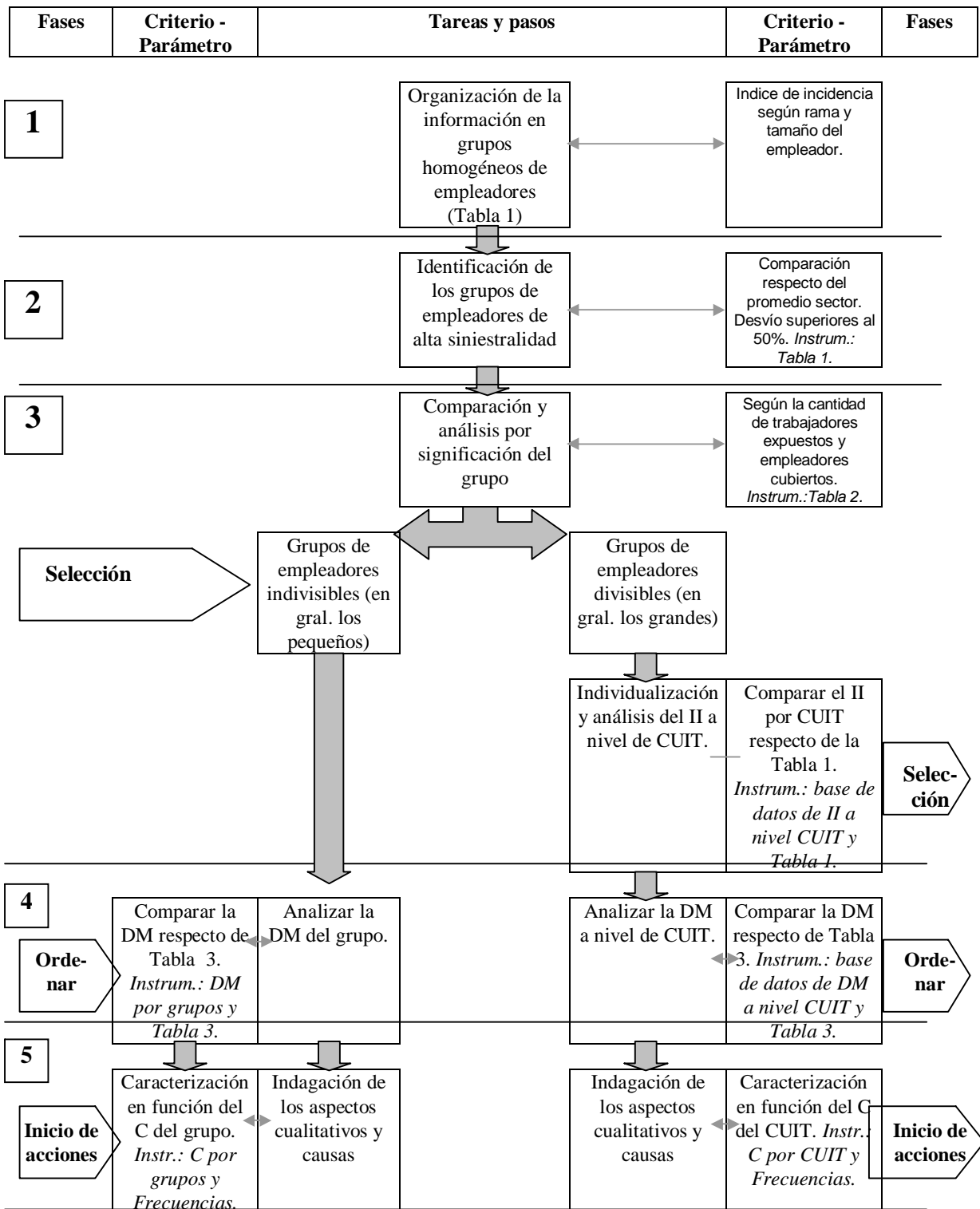

Como aclaración adicional, debe señalarse que:

- La Tabla 1 contiene el índice de incidencia calculado por rama y tamaño del empleador, sobre la base de accidentes de trabajo y enfermedades profesionales del último año que tuvieron 1 o más días caídos. Esta tabla se encuentra en el Anexo.
- La Tabla 2 contiene cantidad promedio de trabajadores expuestos y empleadores cubiertos según rama y tamaño de los empleadores. También hay una copia de la misma en el Anexo.
- La Tabla 3 contendrá la duración promedio de las bajas según rama y tamaño de los empleadores, considerando sólo accidentes de trabajo y enfermedades profesionales. Esta tabla aún no fue construida ya que resta decidir el nivel de apertura o desagregación de actividad económica con el cual se la construirá.
- El indicador C está en proceso de construcción.
- En el Anexo se encuentra el Listado 1 que contiene el detalle de los empleadores que integran los “grupos de empleadores divisibles” de “alta siniestralidad” y cuya relación entre siniestros y trabajadores explicarían los elevados registros del II en la posición de rama de actividad y tamaño del empleador, correspondiente. Como nota excepcional cabe mencionar que las cantidades insertas en la columna “Trabajadores” corresponden al total de personas siniestradas reportadas por el empleador en cuestión, ya que es de esperar una alta varianza en el nivel de desagregación que expone el Listado.
- Las Tablas de referencias está previsto que se elaboren anualmente o semestralmente, al igual que las bases que permitan operar las fases 2 a 5. La operación de estas fases podrán realizarse con una regularidad variable en función de las necesidades de la organización.
- El modelo es flexible en cuanto que acepta el ajuste de los parámetros que fijan la desviación tolerada o aceptable de los distintos índices para cada empleador o grupo de ellos.

## 8. Un ejemplo breve de aplicación

El ejemplo aquí presentado es muy breve por lo mecánico del procedimiento y por carecerse de toda la información necesaria para la operación del modelo.

En la Tabla 1 del anexo es posible observar que todas las celdas destacadas con negro corresponden a grupos de empleadores cuyos Índices de incidencia superan en más del 50% al promedio registrado por el Sector principal de actividad económica o Gran Rubro. Hemos de dar en llamar a ellos “grupos de alta siniestralidad”.

Así podemos considerar, por ejemplo, que los empleadores de 1-2 empleados y los de 51-100 empleados cuya actividad está codificada como 111155: “Producción de leche. Tambos” constituyen dos grupos de alta siniestralidad. Su II es 168 y 228,7 respectivamente, contra 92,1 que registra el Sector Agricultura, Caza, Silvicultura y Pesca.

Ahora bien la búsqueda en la Tabla 2 permite observar que los primeros, los que poseen 1-2 empleados, involucran a más de 2.200 trabajadores, o sea tienen alrededor de 350 personas siniestradas anuales, y están constituidos por más de 1.700 empleadores. Inmediatamente puede deducirse que la estrategia de acción viable frente a estos empleadores debería seguramente hechar mano de algún recurso comunicacional que permita llegar de forma masiva a los empleadores del sector, a la vez que podría desarrollarse acciones directas a través de los Agentes y organismos con alcance territorial (ART y organismos provinciales).

No obstante restaría indagar, antes de definir las acciones concretas, la gravedad de los siniestros del grupo de alta siniestralidad mediante la inspección (y comparación) de la DM y el



índice C, a la vez que caracterizar los siniestros sobre la base de conocer sus distribuciones de frecuencias respecto de forma de ocurrencia y zona del cuerpo afectada <sup>3</sup>.

En cuanto a los empleadores que poseen entre 51-100 empleados del código 111155, es posible apreciar en la Tabla 2 que si bien comprenden a casi 350 trabajadores, o sea que poseen en promedio unos 78 personas siniestradas anuales, los empleadores involucrados son solamente 5.

Dada la pequeña cantidad de empleadores involucrados se desprende que ésta SRT o cualquier organismos de ella dependiente en materia de HyS en el trabajo (delegaciones provinciales) deberían desarrollar acciones directas sobre ellos, mediante inspecciones y control del cumplimiento de las normas de HyS.

Debido a que las acciones son directas sobre los empleadores, es necesario antes de instrumentarlas, indagar con mayor detalle la situación de cada empleador en cuanto a su II ya que es posible que el valor alcanzado por este índice en el grupo sea explicado por una parte de los empleadores involucrados. Este segundo filtro tiende a economizar recursos del organismo y “premiar” a los empleadores que tienen baja siniestralidad relativa.

**Cuadro 1: Empleadores con CIU 111155 y con 51-100 empleados**

CUIT	Cantidad de trabajadores	Trabajadores siniestrados	ART	Denominación	II (bruto)
30560767389	72	26	00280	LA PALMINA S A I C I Y A	361,1
30656415459	69	18	00051	FRIMIN SA	260,9
30592877402	58	14	00272	SA LA VACHERIE	241,4
30559733446	82	9	00027	LA RAMADA S A	109,8
30552590208	60	0	00027	OBISPADO DE AÑATUYA	0,0

En efecto, la Cuadro 1 contiene un detalle de los empleadores en cuestión y permite observar que sólo los tres primeros tienen reportes de siniestralidad que justificarían la inspección de las condiciones de HyS.

Por último quienes instrumenten las acciones directas de control sobre los empleadores que no superaron el segundo filtro, es decir cuya siniestralidad es similar o superior a la de su grupo, deberán informarse adecuadamente acerca de los siniestros por ellos registrados, de forma que deberá inspeccionarse la DM, el índice C y las características en cuanto a forma de los accidentes y zona del cuerpo afectada (véase nota al pie 3).

## 9. Resultados incluídos

De acuerdo a lo indicado en la introducción, el presente fue elaborado con un doble propósito: 1) aportar desde el punto de vista de la fijación de criterios y del desarrollo de una metodología para la detección y selección de empleadores - y/o grupos - de “alta siniestralidad”; 2) producir una salida o listado operativo a partir de la ejecución de las instrucciones diseñadas.

<sup>3</sup> Este paso no puede ser aquí ejemplificado debido a que, según se explicó, no se dispone aún de la Tabla 3 ni de la organización de los datos adecuadas a tal fin.

Ambos objetivos fueron alcanzados. El conjunto de definiciones y criterios desarrollados en el documento junto con árbol de decisión expuesto y su adecuada interpretación permiten configurar la estructura y relaciones base del modelo decisional buscado.

En lo que respecta a la obtención de resultados con aplicación operativa directa debe señalarse que la Tabla 1 incluida en el Anexo permitió identificar los “grupos de empleadores alta siniestralidad”, que luego de contrastarlos con los resultados detallados en la Tabla 2 facilitó la identificación de los grupos divisibles e indivisibles de empleadores, tal que fue posible relacionar las capacidades y recursos de la organización con el dimensionamiento de las acciones a emprender.

En tal sentido se debe remarcar que las Tablas 1 y 2 permitieron agotar la fase de selección en cuanto a los grupos de empleadores indivisibles, desprendiéndose como recomendación general para la SRT y sus áreas responsables que las acciones tendientes al control y mejora de las condiciones de HyS de los empleadores de 50 y menos empleados, deberán focalizarse en las ramas de actividad económica identificadas en la Tabla 1 (ceadas destacadas) si se desea maximizar el impacto de las medidas. A su vez deberá echarse mano de la Tabla 2 para ponderar la significación de cada uno de los grupos de empleadores. El tipo de medidas a instrumentar no es objeto del presente, pero de todas maneras puede señalarse que las acciones que se desarrollen sobre estos grupos de empleadores deberán, debido a su dispersión, basarse en el uso de medios de comunicación de alcance adecuado y/o de micro-acciones directas de los organismos y agentes dependientes de la SRT con alcance territorial - aseguradoras y delegaciones provinciales -.

Los “grupos de empleadores de alta siniestralidad divisibles” fueron analizados a nivel individual, comparando y verificando sus relaciones entre trabajadores expuestos y siniestrados en el año respecto de los registros alcanzados por su grupo de referencia. El Listado 1, también incluido en el Anexo, es el producto de ejecutar el conjunto de instrucciones mencionadas. Los empleadores incluidos en el Listado 1 son todos aquellos que registran Índices de Incidencia (Brutos<sup>4</sup>) que como mínimo alcanzan valores iguales o superiores a 0.8 veces el valor registrado por el grupo de referencia en la Tabla 1.

## 10. Recomendaciones

La principal recomendación que puede efectuarse luego de la elaboración del presente documento es que la implementación del modelo decisional aquí presentado o de cualquier otro que tenga objetivos similares, deberá efectuarse con el apoyo de una aplicación informática desarrollada en función de las medidas de la organización.

---

<sup>4</sup> El Índice de Incidencia Bruto no constituye, en rigor, una categoría específica para medir la siniestralidad. Llamamos así a la relación entre el total de personas siniestradas y los trabajadores expuestos, independientemente de la forma de ocurrencia del siniestro y de la cantidad de días caídos. Se utiliza esta variante en el cálculo del Índice de Incidencia a nivel del empleador debido a la alta varianza esperada en estimaciones que incluyan dos o más restricciones.

# **Anexo**

**Tabla 1**  
**“Índice de Incidencia\* según rama de actividad económica y tamaño del empleador”**

---

\* Calculado sobre los siniestros ocurridos en accidentes de trabajo o debido a enfermedades profesionales, con 1 o más días caídos.

**Tabla 2**  
**“Trabajadores expuestos y empleadores asegurados según rama de actividad económica y tamaño del empleador”**

## **Listado 1**

**“Empleadores con 51 o más empleados, que registraron valores para el Índice de Incidencia Bruto igual o superior a 0,8 veces el correspondiente a su grupo de referencia”**

*Total de empleadores identificados: 1.259*

*Criterio de ordenación:*

- 1. Aseguradora*
- 2. Rama de actividad (CIU)*
- 3. Cantidad de trabajadores*

Listado 1: "Empleadores con 51 o más empleados, que registraron valores para el Índice de Incidencia Bruto igual o superior a 0,8 veces el correspondiente a su grupo de referencia"

CUIT	DESCRIPCION	ART	DESCRIPCION ART	CIU	PROVINCIA	TRABAJADORES	SINIESTRADOS	SINIESTRADOS CON 1 Y MAS DIAS CAIDOS	SINIESTRADOS SIN DIAS CAIDOS	SINIESTRADOS SIN DATOS SOBRE DIAS CAIDOS
30647637325	PESQUERA EUROAMERICANA S.A.	00019	BERKLEY	311413	00	66	15	1	0	14
30536021856	PAPELERA SAN JORGE S.A.I.C. Y	00019	BERKLEY	341126	01	105	54	1	0	53
30504018845	VOLKSWAGEN ARGENTINA SA	00019	BERKLEY	384348	01	3624	770	0	0	770
30610333822	MASIVOS SA	00019	BERKLEY	611301	00	117	28	0	0	28
30598661290	MARIANO CAFIERO SA	00019	BERKLEY	621048	00	110	18	8	4	6
30688942817	REKTEL SA	00019	BERKLEY	621056	00	55	5	5	0	0
30596803276	PEREZ STERLI Y BODOIRA	00019	BERKLEY	624403	01	110	10	0	0	10
30622159216	CLEAR SRL	00019	BERKLEY	711411	17	383	241	213	28	0
30506897366	TRANS ONA SAMCIF	00019	BERKLEY	712310	00	80	13	0	0	13
30586392529	M.C.MARIA CARUSO S.R.L.	00019	BERKLEY	832979	00	75	9	0	0	9
30634079811	INTERACCION S.A.	00019	BERKLEY	832979	00	182	22	17	0	5
30613262756	SELECTIVA S.R.L.	00019	BERKLEY	832979	00	213	45	27	0	18
30620808063	TIEMPO HABIL S.R.L.	00019	BERKLEY	832979	00	220	51	41	0	10
30602780038	ROL EMPRESARIO S.A.	00019	BERKLEY	832979	00	297	74	56	1	17
30612744137	CICSAN S.R.L.	00019	BERKLEY	832979	00	583	141	111	6	24
30546017857	CLINICA OLIVOS S.A.	00019	BERKLEY	933112	01	199	17	0	0	17
30586166022	VIDEO CABLE COMUNICACION SA	00019	BERKLEY	941328	00	1628	112	0	0	112
30682056343	FEDERAL EMPLOYMENT SA	00019	BERKLEY	959944	00	81	13	0	0	13
30580225930	OLMO JUAN, ANTONIO, Y MIGUEL	00027	PREVENCION	111201	07	62	42	32	3	7
30641902841	SAVINOR SA	00027	PREVENCION	121029	00	91	23	20	1	2
30500689443	FRIGORIFICO NOVARA S A	00027	PREVENCION	311111	03	106	59	34	1	24
30564189657	BUSTOS Y BELTRAN SA	00027	PREVENCION	311111	03	118	28	13	0	15
30502636916	COL CAR S A	00027	PREVENCION	311138	03	134	61	13	2	46
33502322449	UNCOGA FEDERACION DE COOPERATI	00027	PREVENCION	311162	12	446	178	122	2	54
33619417009	CONOSUD SA	00027	PREVENCION	311332	12	52	14	9	1	4
30680469659	BEVERAGE SA	00027	PREVENCION	312185	12	51	12	8	1	3
30596591546	URUNDEL DEL VALLE SA	00027	PREVENCION	312185	00	61	32	25	1	6
30517083115	SODA JORGITO SACI	00027	PREVENCION	313424	01	87	16	11	2	3
30595124049	ALGODONERA AVELLANEDA S A	00027	PREVENCION	321028	12	173	68	50	2	16
30501684399	BUYATTI SAICA (ACEITERA)	00027	PREVENCION	321028	12	364	101	68	2	31
30596300258	COOPERATIVA DE PRODUCTORES LAN	00027	PREVENCION	321044	04	56	34	21	0	13
30681094551	ABERTURAS VALENTINUZ SA	00027	PREVENCION	331139	05	64	18	16	0	2
30636073500	FEGOMAT SRL	00027	PREVENCION	355135	00	55	16	14	1	1
30612425449	CELPACK SA	00027	PREVENCION	356018	11	132	30	23	3	4
33503661549	VALBO S A I C Y F	00027	PREVENCION	356018	03	175	53	35	9	9
20119053227	LOPEZ PABLOS RODOLFO -LVARO	00027	PREVENCION	356026	16	80	18	15	0	3
30644846136	FIMER INGENIERIA SOCIEDAD ANON	00027	PREVENCION	356026	12	89	66	55	4	7

CUIT	DESCRIPCION	ART	DESCRIPCION ART	CIU	PROVINCIA	TRABAJADORES	SINIESTRADOS	SINIESTRADOS CON 1 Y MAS DIAS CAIDOS	SINIESTRADOS SIN DIAS CAIDOS	SINIESTRADOS SIN DATOS SOBRE DIAS CAIDOS
30503890018	PLASTILIT SA	00027	PREVENCION	356026	12	94	38	33	0	5
33592725229	PRETENSADOS S H:	00027	PREVENCION	369918	03	146	72	63	2	7
30604537653	TENSAR SA	00027	PREVENCION	369926	12	63	32	30	0	2
33502692319	FUNDICION SANTIAGO MARTINEZ S	00027	PREVENCION	371017	12	116	46	39	1	6
30554668115	ROGIRO ACEROS SA	00027	PREVENCION	371033	12	79	40	29	0	11
30588811650	IVANAR SA	00027	PREVENCION	371033	12	80	49	39	2	8
30537750274	DANIEL J AIMARETTI SACII	00027	PREVENCION	381217	03	78	33	12	1	20
30546978121	CONDOR METAL SRL	00027	PREVENCION	381322	03	61	46	46	0	0
33639433159	DIVISION AGRICOLA SA	00027	PREVENCION	381330	12	58	36	26	2	8
30550012940	FIMACO SRL	00027	PREVENCION	381926	12	85	53	43	0	10
30502147125	FUNDICION GATTI SRL	00027	PREVENCION	381993	12	64	15	10	1	4
30636101830	GUZMAN NACICH SAIC	00027	PREVENCION	381993	00	76	23	22	0	1
30506269845	FABIO HNOS SACRAI	00027	PREVENCION	381993	01	100	21	20	0	1
30624922073	INDUSTRIAS METALURGICAS LORENZ	00027	PREVENCION	382213	12	99	77	18	1	58
30500794506	METALURGICA GENOVESE SACIF	00027	PREVENCION	382213	12	106	30	20	1	9
30572530996	JUAN BAUTISTA BOSIO SA	00027	PREVENCION	382213	12	118	29	12	0	17
30504051524	APACHE SAIC	00027	PREVENCION	382213	12	120	33	18	1	14
33600839379	HB MAQUINARIAS SA	00027	PREVENCION	382434	12	82	64	49	0	15
30550804979	INDUSTRIA METALURGICA EN ACERO	00027	PREVENCION	382434	12	97	71	58	1	12
30504954109	ALLOCCO SA	00027	PREVENCION	382434	12	113	40	34	0	6
30585797169	SIMPI SA	00027	PREVENCION	382493	01	101	33	22	2	9
30503690612	VMC REFRIGERACION SA	00027	PREVENCION	382493	12	112	48	30	0	18
30591195200	ESTABLECIMIENTO METALURGICO UN	00027	PREVENCION	382493	12	253	69	45	1	23
33610996529	ORINOCO SA	00027	PREVENCION	382965	01	61	22	9	1	12
30503294709	ANDRES HNOS S.A:	00027	PREVENCION	383112	12	54	24	21	3	0
30561902034	GEPASA SA	00027	PREVENCION	383317	12	55	33	23	4	6
30614926119	NELSO FERREYRA S R L	00027	PREVENCION	390976	03	58	21	17	0	4
30582935730	INH SA	00027	PREVENCION	390976	12	60	50	35	10	5
30545721399	CALF COOPERATIVA PROVINCIAL DE	00027	PREVENCION	410136	20	422	39	26	2	11
30545699482	COOP DE PROV DE ELECT OBRAS	00027	PREVENCION	410144	01	52	7	2	0	5
30545743260	COOPERATIVA LUZ Y FUERZA DE LI	00027	PREVENCION	410144	19	56	6	3	0	3
30545744496	COOPERATIVA ELECTRICA DE SERV	00027	PREVENCION	410144	03	57	14	10	1	3
30545710060	COOP LTDA DE ELECTRICIDAD DE	00027	PREVENCION	410144	03	64	9	3	1	5
30545750089	COOP ELECTRICA DE CONSUMO Y O	00027	PREVENCION	410144	01	69	13	9	1	3
30545700413	COOP FEL LTDA	00027	PREVENCION	410144	03	78	11	0	0	11
30545689215	COOP ELECTRICA LTDA DE RUFINO	00027	PREVENCION	410144	12	80	13	11	0	2
30545747770	COOP ELECTRICA DE SALTO	00027	PREVENCION	410144	01	87	16	0	0	16
30545748831	COOPERATIVA ELECTRICA DE COLON	00027	PREVENCION	410144	01	92	38	24	0	14
30545737368	COOP DE ELECTRICIDAD DE ELDOR	00027	PREVENCION	410144	19	126	12	11	1	0
30517693894	COOPERATIVA ELECTRICA DE CHACA	00027	PREVENCION	410144	01	149	31	26	0	5



CUIT	DESCRIPCION	ART	DESCRIPCION ART	CIU	PROVINCIA	TRABAJADORES	SINIESTRADOS	SINIESTRADOS CON 1 Y MAS DIAS CAIDOS	SINIESTRADOS SIN DIAS CAIDOS	SINIESTRADOS SIN DATOS SOBRE DIAS CAIDOS
30545702254	USINA POPULAR Y MUNICIPAL DE T	00027	PREVENCION	410144	01	157	30	18	0	12
30545734156	COOPERATIVA ELECTRICA LIMITADA	00027	PREVENCION	410144	19	165	24	17	1	6
30545692763	COOP DE OBRAS Y S P L DE R	00027	PREVENCION	410144	03	168	26	8	0	18
30545749994	COOP DE PROVISION DE SERVICIO	00027	PREVENCION	410144	01	169	38	24	0	14
30545693689	COOP ELECTRICA SERVICIOS Y AN	00027	PREVENCION	410144	01	200	24	4	1	19
30545716174	COOP POPULAR DE ELECTRICIDAD	00027	PREVENCION	410144	21	322	32	21	1	10
30505748324	EMPRESA CONSTRUCTORA ROQUE MOC	00027	PREVENCION	500038	22	669	309	208	15	86
30508982190	COOP AGRICOLA GANADERA Y DE C	00027	PREVENCION	611069	03	62	5	4	0	1
30552686531	GAVIGLIO COMERCIAL SA	00027	PREVENCION	611069	12	67	6	4	0	2
30624950840	CEREALISTA MOLDES SRL	00027	PREVENCION	611069	03	78	6	5	0	1
30601290800	AGRO TRANSPORTES SA	00027	PREVENCION	611069	03	167	40	27	0	13
30502206059	COOPERATIVA LIMITADA DE TAMBER	00027	PREVENCION	611298	12	77	20	16	0	4
30532594665	BODEGAS LITORAL SRL	00027	PREVENCION	612022	12	53	20	10	0	10
20111019232	LUCCHESI ERNESTO ENRIQUE	00027	PREVENCION	612022	03	70	7	2	0	5
30504256355	JUAN CONDRAC SA	00027	PREVENCION	613010	12	94	12	5	0	7
30529208932	COOP DE CONSUMO LA ESTRELLA L	00027	PREVENCION	621102	22	53	10	2	3	5
20105705876	FOSCHIATI LUIS ANTONIO	00027	PREVENCION	624209	12	115	56	51	1	4
20083675269	HERNANDEZ DANIEL	00027	PREVENCION	624403	21	53	5	2	0	3
30564813369	PINTO HNOS SA	00027	PREVENCION	624403	12	58	7	7	0	0
30518084557	SUPERMERCADO EL TUNEL SA	00027	PREVENCION	624403	12	61	22	13	0	9
30556628064	LOS GALLEGOS SA	00027	PREVENCION	624403	00	67	9	7	0	2
30582076517	SUPERMERCADO MAS S SA	00027	PREVENCION	624403	20	86	23	18	0	5
30522216689	KILGELMAN SRL	00027	PREVENCION	624403	12	92	13	4	0	9
30681989567	KILBEL SRL	00027	PREVENCION	624403	12	107	15	11	1	3
30627146333	REPRESENTACIONES TOMAS DE LEON	00027	PREVENCION	624403	21	212	41	12	1	28
30521387862	CORMORAN SA SERVICIO MAYORIS	00027	PREVENCION	624403	12	388	77	16	0	61
30539523410	CALIFORNIA SA	00027	PREVENCION	624403	19	421	37	31	0	6
30543565624	PRIMER CENTRO DISTRIBUCION COM	00027	PREVENCION	624403	12	471	74	46	1	27
30627566642	TRANSPORTES LOPEZ HNOSSA	00027	PREVENCION	711411	07	55	24	10	2	12
30516403523	EXPRESO RUTA 12 DE SALOMON CAN	00027	PREVENCION	711411	01	56	9	7	0	2
20055846295	GEREZ ROBERTO JOSE	00027	PREVENCION	711411	01	65	29	18	1	10
30517955406	EXPRESO IMPERIAL SRL	00027	PREVENCION	711411	05	68	28	20	0	8
30501632364	ORLANDO Y CELSO PEIRETTI E HIJ	00027	PREVENCION	711411	12	82	24	12	1	11
30581977146	ALDEA CONSTRUCCIONES SA	00027	PREVENCION	711411	12	87	41	36	2	3
30523492728	ORGANIZACION CLEARING ARGENTIN	00027	PREVENCION	711446	00	1708	222	118	8	96
30501847050	MOLINO VICTORIA S A	00027	PREVENCION	719218	12	95	13	10	0	3
30540368666	LOS DOS CHINOS SOCIEDAD EN COM	00027	PREVENCION	831026	12	66	25	23	0	2
30658580082	PETROGAS S.A	00027	PREVENCION	832421	20	199	25	12	0	13
30650994430	MARKET IN SA	00027	PREVENCION	832510	00	195	29	21	1	7
30624237915	EMPLEOS EVENTUALES SRL	00027	PREVENCION	832979	12	68	47	43	3	1

CUIT	DESCRIPCION	ART	DESCRIPCION ART	CIU	PROVINCIA	TRABAJADORES	SINIESTRADOS	SINIESTRADOS CON 1 Y MAS DIAS CAIDOS	SINIESTRADOS SIN DIAS CAIDOS	SINIESTRADOS SIN DATOS SOBRE DIAS CAIDOS
30644618346	MISTER WORK SRL	00027	PREVENCION	832979	00	150	29	24	0	5
30627081606	SERVITEMP SA	00027	PREVENCION	832979	00	1483	387	296	8	83
30610218594	COSTLER SA	00027	PREVENCION	920010	00	93	64	36	0	28
30676159483	SANATORIO MODELO BURZACO SA	00027	PREVENCION	933112	01	107	7	3	2	2
33651072099	CLINICA DEL DIAGNOSTICO PRIVAD	00027	PREVENCION	933112	03	115	14	9	0	5
30545969978	SANATORIO MAYO SOCIEDAD ANONIM	00027	PREVENCION	933112	12	128	19	1	0	18
30674950892	SANATORIO LOS ARROYOS SA	00027	PREVENCION	933112	12	146	35	5	0	30
30571870661	CLINICA ROMAGOSA SA	00027	PREVENCION	933112	03	188	19	15	0	4
30546138360	CENTRO MEDICO IPAM SA	00027	PREVENCION	933112	12	424	57	33	5	19
30612682786	SEMERCOR SA	00027	PREVENCION	933147	03	423	30	21	0	9
30674336671	MUNICIPALIDAD CALCHAQUI	00027	PREVENCION	939919	12	59	8	8	0	0
30623328151	MUNICIPALIDAD DE VILLA ELISA	00027	PREVENCION	939919	05	108	21	14	0	7
30630305582	VADELUX ROSARIO SA	00027	PREVENCION	959944	12	60	9	5	1	3
30650620670	COOPERATIVA DE TRABAJO TERMINA	00027	PREVENCION	959944	07	74	9	5	1	3
23135565199	SANCHEZ HECTOR DANIEL	00027	PREVENCION	959944	07	87	45	35	1	9
30685649736	SAIKO S.R.L.	00027	PREVENCION	959944	14	105	15	7	2	6
30629291691	LA IDEAL SA	00027	PREVENCION	959944	00	108	11	11	0	0
30647401135	EXCELLENCY SA	00027	PREVENCION	959944	00	154	16	16	0	0
33632417239	REST SERVICES SRL	00027	PREVENCION	959944	20	219	87	66	0	21
30590892544	LAREDO Y ASOCIADOS SRL	00027	PREVENCION	959944	00	433	44	36	3	5
30669069045	CARMAR Y CIA S R L	00035	LA CAJA	112054	03	68	24	22	2	0
30501069325	FRIGOR FERNAROLO SAICFI	00035	LA CAJA	311111	00	172	45	44	1	0
30537762280	FRIGORIFICO SIRACUSA S A	00035	LA CAJA	311138	17	100	22	22	0	0
30546843935	FINEXCOR S.A.	00035	LA CAJA	311138	01	525	254	159	95	0
30621886165	NUTRYTE NUTRICION Y TECNOLOGIA	00035	LA CAJA	311138	01	664	369	355	14	0
30546764040	NESTLE ARGENTINA	00035	LA CAJA	311227	00	3162	639	471	168	0
30645473325	FIBRALTEX S A	00035	LA CAJA	321087	00	277	72	72	0	0
30503692453	GUILFORD ARGENTINA S.A.	00035	LA CAJA	321133	00	700	193	131	62	0
30683023422	CARTULINAS ARGENTINAS S.A.	00035	LA CAJA	341126	00	161	44	42	2	0
30602357100	PLASTAR SAN LUIS S A	00035	LA CAJA	351326	11	76	25	24	1	0
30657047763	PLASTAR BUENOS AIRES S.A.	00035	LA CAJA	351326	00	85	44	44	0	0
30675744013	SIPLAS S.R.L.	00035	LA CAJA	356026	24	66	16	16	0	0
30677250905	CEFAS S.A.	00035	LA CAJA	369217	00	161	44	42	2	0
30530589265	M ROYO S A C I I F Y F	00035	LA CAJA	371033	00	253	156	149	7	0
30501084197	CENA SA	00035	LA CAJA	381918	01	89	34	33	1	0
30501730080	CARLOS MAINERO Y CIA S A I C F	00035	LA CAJA	382213	03	421	84	78	6	0
30503339788	ESKABE S A	00035	LA CAJA	382922	01	255	72	66	6	0
30501109041	EMEGE S A	00035	LA CAJA	382922	00	284	54	50	4	0
30502987360	MERCEDES BENZ ARGENTINA S A	00035	LA CAJA	384348	00	1570	293	105	188	0
30503317814	CIADEA	00035	LA CAJA	384348	03	4251	1245	885	360	0

CUIT	DESCRIPCION	ART	DESCRIPCION ART	CIU	PROVINCIA	TRABAJADORES	SINIESTRADOS	SINIESTRADOS CON 1 Y MAS DIAS CAIDOS	SINIESTRADOS SIN DIAS CAIDOS	SINIESTRADOS SIN DATOS SOBRE DIAS CAIDOS
33537848729	FORTUNY HNOS Y CIA S A	00035	LA CAJA	390976	00	71	16	16	0	0
30545744569	COOPERATIVA DE ELECTR GRAL BAL	00035	LA CAJA	410144	01	134	21	20	1	0
30545694057	USINA POP COOP DE NECOCHEA D	00035	LA CAJA	410144	01	242	29	22	1	6
30681688540	EDESSA	00035	LA CAJA	410144	10	307	45	43	2	0
30545726722	SOCIEDAD COOP. POP. LTDA. DE C	00035	LA CAJA	410144	17	432	41	37	4	0
30503771345	HOCHTIEF CONSTRUCCIONES SA	00035	LA CAJA	500038	00	815	513	420	93	0
33687249289	FRIGOCHACO S A	00035	LA CAJA	611050	16	59	18	18	0	0
30539081086	GASTALDI HNOS SAI Y CFI	00035	LA CAJA	611069	03	168	22	22	0	0
33555234649	YPF GAS SA	00035	LA CAJA	615099	00	522	76	72	4	0
30632137261	DESCARTABLES CAROMAR S A	00035	LA CAJA	619094	01	177	30	26	4	0
30615429038	HORMIGONERA EL NOCHERO S A	00035	LA CAJA	624209	19	51	8	8	0	0
30504165384	LA PERUANA DE VALIN HNOS	00035	LA CAJA	624403	05	101	9	9	0	0
27206637965	MAGGIA NORMA GRACIELA	00035	LA CAJA	624403	12	284	58	42	1	15
33503850929	MILLAN S A	00035	LA CAJA	624403	07	782	190	102	18	70
30644285584	FERRO EXPRESO PAMPEANO	00035	LA CAJA	711128	00	790	119	115	4	0
30624198111	ESETECE SRL	00035	LA CAJA	711411	00	257	54	51	3	0
30628764103	GIPSY TRASLADOS MARINOS S R L	00035	LA CAJA	712310	23	90	42	31	11	0
30654691963	COOP.DE TRAB.PROVISION ESTIBAJ	00035	LA CAJA	712310	17	137	36	34	2	0
20183652118	LECHMAN JORGE ANDRES	00035	LA CAJA	719218	24	55	9	6	3	0
30687242498	SCRAPSERVICE S.A.	00035	LA CAJA	810290	00	70	14	8	6	0
30681457166	ROWAN DRILLING ARGENTINA INC	00035	LA CAJA	832421	00	88	18	18	0	0
30646971981	PETROLERA CENTAURO FUEGUINA S	00035	LA CAJA	832464	24	66	32	30	2	0
30642376205	SERIE INGENIERIA S R L	00035	LA CAJA	832464	00	86	35	33	2	0
30655390460	KEPNER S.A.	00035	LA CAJA	832510	00	174	20	20	0	0
30500094156	EL DIA S A	00035	LA CAJA	832510	01	339	22	22	0	0
30609445196	SEGURIDAD ARGENTINA	00035	LA CAJA	832952	00	544	53	51	2	0
30549486513	SEARCH ORGANIZACION DE SEGURID	00035	LA CAJA	832952	00	1812	119	118	1	0
30656803866	SERPECOM SRL	00035	LA CAJA	832979	17	55	5	5	0	0
30685146645	WANT SA	00035	LA CAJA	832979	00	84	17	17	0	0
30685421352	THE MANAGER SA	00035	LA CAJA	832979	03	111	15	13	2	0
30661771514	LE SUIVANT SRL	00035	LA CAJA	832979	00	113	17	17	0	0
30623512033	ARGENORTE S.R.L.	00035	LA CAJA	832979	01	114	38	26	0	12
30571596497	TELESON S R L	00035	LA CAJA	832979	03	239	39	38	1	0
30651810708	EMPLOYS SA	00035	LA CAJA	832979	00	574	235	225	10	0
30633172753	BELIER S R L	00035	LA CAJA	920010	00	76	20	19	1	0
30999078733	MUNICIPALIDAD DE MAIPU	00035	LA CAJA	920010	07	176	40	39	1	0
30633047258	SERVITODO S R L	00035	LA CAJA	920010	03	186	31	26	5	0
30608452253	C M L	00035	LA CAJA	933112	00	114	9	9	0	0
30545956280	ASOCIACION ESPA?OLA DE S.M.	00035	LA CAJA	933112	17	158	10	7	3	0
30545647520	HOSPITAL PRIVADO MODELO	00035	LA CAJA	933112	00	201	38	15	11	12

CUIT	DESCRIPCION	ART	DESCRIPCION ART	CIU	PROVINCIA	TRABAJADORES	SINIESTRADOS	SINIESTRADOS CON 1 Y MAS DIAS CAIDOS	SINIESTRADOS SIN DIAS CAIDOS	SINIESTRADOS SIN DATOS SOBRE DIAS CAIDOS
30546173573	POLICLINICO NEUQUEN	00035	LA CAJA	933112	20	343	33	27	6	0
30526332365	ASOCIACION CIVIL Y MUTUAL DEL	00035	LA CAJA	939919	00	247	16	16	0	0
30573652084	CABLEVISION SA	00035	LA CAJA	941328	00	669	70	64	6	0
30651677315	MULTICANAL S A	00035	LA CAJA	941328	00	1262	88	83	5	0
30527990773	JOCKEY CLUB A.C.	00035	LA CAJA	949027	00	1024	96	90	6	0
30570777234	CONSERGAS S A	00035	LA CAJA	951927	01	128	90	80	4	6
20043045564	ERNESTO E. HERX E HIJOS	00035	LA CAJA	959944	17	52	15	13	2	0
30608200068	ESTUDIO TEMPUS S A	00035	LA CAJA	959944	00	59	8	8	0	0
30680826915	WAREHOUSING SA	00035	LA CAJA	959944	00	60	10	10	0	0
30668428939	ASESORES INDUSTRIALES	00035	LA CAJA	959944	03	379	37	37	0	0
20048774866	ESCALANTE BENITO	00043	INCA	112054	04	92	22	12	2	8
33625552619	FRIGORIFICO TRENEL SA	00043	INCA	311111	21	105	25	7	0	18
30580828104	FRIGORIFICO MARU SA	00043	INCA	311111	12	107	51	38	0	13
30517541237	FRIGORIFICO LITORAL ARGENTINO	00043	INCA	311111	12	130	31	21	1	9
30655204136	FRIGORIFICO ARROYO SECO SA	00043	INCA	311111	12	182	113	52	24	37
30572435004	LA TROPA SA	00043	INCA	311111	12	192	50	35	1	14
33532792539	ARDEOL SA	00043	INCA	311111	12	250	80	52	1	27
30503625721	SUB PRODUCTOS GANADEROS ROSARI	00043	INCA	311138	12	232	81	50	4	27
30620478586	ESTANCIAS DEL SUR SA	00043	INCA	311138	03	538	150	88	2	60
30640256741	LA NUEVA ASTURIANA S.A.	00043	INCA	311162	00	69	16	8	0	8
30575612799	EA FRIGORIFICO TELLIER	00043	INCA	311162	00	89	42	29	4	9
30501845074	ESTABLECIMIENTO SELLO DE ORO 4	00043	INCA	311162	00	122	61	43	2	16
30502825468	SALERNO HNOS SACI	00043	INCA	311413	01	68	14	9	1	4
30666097730	INCIARTE SRL	00043	INCA	331139	01	75	32	20	5	7
30553863046	CERAMICA CUNMAELEU SA	00043	INCA	369136	22	61	35	19	0	16
30610803268	AMEYCA SA	00043	INCA	372013	11	53	32	26	0	6
30636707070	SOCIEDAD TECNICA MEDITERRANEA	00043	INCA	381322	03	82	42	18	2	22
33630659219	CMP SA	00043	INCA	381322	00	104	62	44	0	18
30503365649	ACHERI Y CIA SACIFAT	00043	INCA	382965	21	76	55	21	1	33
30545784412	COOP DE SERVICIOS PUBLICOS DE	00043	INCA	420018	04	63	9	4	0	5
20085799194	LUQUE EMILIO SALVADOR	00043	INCA	611301	14	152	14	5	0	9
30646186508	BUENOS AIRES REFRESCOS SAT	00043	INCA	612057	00	130	79	54	5	20
33539295549	SUPER 25 SA	00043	INCA	619108	14	330	27	6	3	18
20160671794	PARRA ANGEL MARCELO	00043	INCA	621072	17	85	25	8	1	16
20126153687	NOCIONI JOSE	00043	INCA	624403	01	54	5	2	1	2
30614450114	EL PICAFLOR SA	00043	INCA	624403	05	167	59	17	4	38
30568649598	EXPRESO BISONTE SRL	00043	INCA	711411	14	116	43	28	1	14
30613660573	MANAGER SRL	00043	INCA	832979	03	79	19	12	1	6
30657280603	SELECT S.A.	00043	INCA	832979	00	361	56	37	0	19
30640471847	CONSULTORA TAURO SRL	00043	INCA	832979	00	368	69	33	1	35

CUIT	DESCRIPCION	ART	DESCRIPCION ART	CIU	PROVINCIA	TRABAJADORES	SINIESTRADOS	SINIESTRADOS CON 1 Y MAS DIAS CAIDOS	SINIESTRADOS SIN DIAS CAIDOS	SINIESTRADOS SIN DATOS SOBRE DIAS CAIDOS
30612177135	SEA SERVICIOS EMPRESARIOS A	00043	INCA	832979	00	1369	350	251	9	90
30685734148	YELLOW PLANET S.A.	00043	INCA	833053	00	82	26	17	0	9
30661156852	ORANGE COMPACTION SA	00043	INCA	920010	00	69	13	6	0	7
30585579544	PARQUE SA	00043	INCA	933112	09	105	6	2	1	3
30618530694	TELECO SA	00043	INCA	933112	00	105	9	6	0	3
30616753157	SANATORIO PARQUE SA	00043	INCA	933112	14	115	7	2	1	4
33545855599	CLINICA MEDICO QUIRURGICA SANA	00043	INCA	933112	01	191	18	6	6	6
30612213417	SOCORRO MEDICO PRIVADO SA	00043	INCA	933147	01	259	15	7	1	7
30539141909	SINDICATO TRABAJADORES DE LA I	00043	INCA	939919	01	72	4	1	0	3
30685777823	SLATE QUALITY PERSONAL SRL	00043	INCA	939919	00	85	39	31	0	8
30656081224	TIMMSA S A	00043	INCA	951315	23	73	10	4	0	6
30683783923	NUEVOS SERVICIOS SA	00043	INCA	959944	01	53	13	7	0	6
30686265389	FRIGORIFICO PENTA SA	00043	INCA	959944	00	98	24	18	0	6
30639725444	STAFF SRL	00043	INCA	959944	03	288	45	19	1	25
30656415459	FRIMIN SA	00051	PROVINCIA	111155	00	69	18	1	0	17
30517307099	GRANJA TRES ARROYOS SA	00051	PROVINCIA	111201	00	785	171	88	28	55
30628408463	FERNANDEZ HNOS.	00051	PROVINCIA	111384	01	79	29	12	0	17
30600257397	NADE SA	00051	PROVINCIA	112054	00	52	7	3	0	4
30646665503	SERVICIOS POSTALES EL BOSQUE S	00051	PROVINCIA	121029	19	263	127	65	1	61
30678546840	FRIGOESTE SA	00051	PROVINCIA	311111	00	112	50	18	1	31
30679056588	GANADEROS DEL OESTE	00051	PROVINCIA	311111	01	122	86	7	2	77
33614072429	MATADERO Y FRIGORIFICO FEDERAL	00051	PROVINCIA	311111	01	147	64	26	11	27
30631536790	FRIGORIFICO Y MATADERO CHIVILC	00051	PROVINCIA	311111	00	151	53	1	0	52
30504731770	MATADERO Y FRIGORIFICO RIO LUJ	00051	PROVINCIA	311111	00	208	42	11	1	30
30590467630	FAMABA S.A	00051	PROVINCIA	311111	01	289	59	6	0	53
30502467979	COOP DE CARNICEROS DE ROSARIO	00051	PROVINCIA	311111	12	492	109	54	13	42
30590831197	FRIGORIFICO RIO CUARTO SA	00051	PROVINCIA	311138	03	57	17	1	0	16
30504846454	LOMSICAR SAICIF Y A	00051	PROVINCIA	311138	00	84	16	7	0	9
30529178316	VI UELA Y CIA SCA	00051	PROVINCIA	311138	01	96	51	23	1	27
33565794049	FRIGOLOMAS SACI Y C	00051	PROVINCIA	311138	01	96	58	21	4	33
33653239829	FRIMSA SA	00051	PROVINCIA	311138	01	107	38	15	2	21
30505773817	FRIGORIFICO REGIONAL VILDOZA S	00051	PROVINCIA	311138	07	112	37	28	3	6
30502973130	FRIGORIFICO INDUSTRIAL DEL NOR	00051	PROVINCIA	311138	14	123	39	14	2	23
30613917272	FRIGORIFICO SAGA SAIC Y A	00051	PROVINCIA	311138	00	134	56	25	3	28
30502804967	FRIGORIFICO REGIONAL SALTO SA	00051	PROVINCIA	311138	01	159	52	10	2	40
33500635989	FRIGORIFICO ANSELMO SA	00051	PROVINCIA	311138	01	159	49	23	1	25
30635759581	FRIGORIFICO GARGIULO S.A.	00051	PROVINCIA	311138	00	201	69	40	0	29
33515726999	CONSIGNACIONES RURALES SACAI Y	00051	PROVINCIA	311138	01	310	93	59	2	32
30515470049	INDUSTRIA FRIGORIFICAS NELSON	00051	PROVINCIA	311138	00	470	265	103	74	88
30655982473	FRIGORIFICO HENDERSUR SA	00051	PROVINCIA	311162	01	79	30	15	0	15

CUIT	DESCRIPCION	ART	DESCRIPCION ART	CIU	PROVINCIA	TRABAJADORES	SINIESTRADOS	SINIESTRADOS CON 1 Y MAS DIAS CAIDOS	SINIESTRADOS SIN DIAS CAIDOS	SINIESTRADOS SIN DATOS SOBRE DIAS CAIDOS
30568240614	VAZQUEZ GIL Y CIA SA	00051	PROVINCIA	311162	00	123	36	8	1	27
30505150372	FRIGORIFICO BIERZO S.A.	00051	PROVINCIA	311162	00	142	33	11	4	18
30547481522	SPENNISI SRL	00051	PROVINCIA	311413	01	84	20	5	4	11
30502194417	NEUSOS SACI	00051	PROVINCIA	311723	01	78	22	11	2	9
30502403172	MARTINEZ HNOS SA	00051	PROVINCIA	313238	07	161	118	64	13	41
30501395761	MANUEL NEIRA SAICF	00051	PROVINCIA	323136	01	86	37	26	1	10
30503008390	KAFFKA SA	00051	PROVINCIA	323136	01	92	34	14	5	15
30610467330	ANGEL D AMORE SA	00051	PROVINCIA	323136	01	93	39	26	2	11
30522714727	CARLOS GIBAUT SA	00051	PROVINCIA	323136	00	94	23	3	1	19
30684194263	CURTIEMBRE ARGENTINA ITALIA S.	00051	PROVINCIA	323136	07	117	48	28	1	19
30506317750	ANTONIO ESPOSITO	00051	PROVINCIA	323136	00	290	95	53	13	29
30500969039	GIBAUT HNOS MANUFACTURERA DE C	00051	PROVINCIA	323136	01	291	95	48	2	45
30502237892	CURTIDORA DEL OESTE SANTAFECIN	00051	PROVINCIA	323136	12	379	82	35	5	42
30517078200	CURTASA CURTIEMBRE ARGENTINA	00051	PROVINCIA	323136	01	423	202	51	7	144
30559697857	CURTIEMBRES FONSECA SA	00051	PROVINCIA	323136	01	459	172	88	6	78
33677080669	ALEBEA S.A.	00051	PROVINCIA	323314	00	57	19	7	4	8
30682397523	COMENT S.A.	00051	PROVINCIA	323314	00	79	40	24	3	13
30576124410	ESPERANZA SA	00051	PROVINCIA	331112	19	140	35	19	2	14
30538166940	CELULOSA CARHUE SA	00051	PROVINCIA	341126	01	82	38	11	0	27
30502286540	RIVIERE E HIJOS SA	00051	PROVINCIA	341223	00	57	13	1	0	12
30515772819	INDUNOR SA	00051	PROVINCIA	351156	00	436	149	111	12	26
30642168858	PLASGOMIC SRL	00051	PROVINCIA	355135	01	77	29	8	0	21
30612903901	FLEXIFILM AVELLANEDA SA	00051	PROVINCIA	356018	01	64	19	13	1	5
30504410249	CLAVE PLAST SA	00051	PROVINCIA	356018	00	116	27	5	0	22
30611385680	PLASTICOS DEL COMAHUE SA	00051	PROVINCIA	356026	11	52	10	2	0	8
30552519279	INTERFORMING SA	00051	PROVINCIA	356026	00	85	27	10	1	16
30586412732	MANUFACTURA DE ACCESORIOS PLAS	00051	PROVINCIA	356026	01	96	19	12	1	6
30505817423	INDUSTRIA DEL Y METALURGICA AL	00051	PROVINCIA	356026	01	180	37	22	3	12
30564784806	ACERIAS AC SA	00051	PROVINCIA	371033	12	65	43	28	4	11
30557565767	FUTURA HNOS SRL	00051	PROVINCIA	371033	00	114	79	50	10	19
30502260169	METALURGICA TANDIL SA	00051	PROVINCIA	371033	01	419	249	97	23	129
30502431567	REFINERIA METALES UBOLDI Y CIA	00051	PROVINCIA	372013	01	96	35	10	1	24
30562284504	OCCHIPINTI HNOS SA	00051	PROVINCIA	381314	00	70	33	13	1	19
30646233042	IMBAL SRL	00051	PROVINCIA	381322	03	171	124	36	13	75
30500721908	FORMAMENTAL SAIYC	00051	PROVINCIA	381918	00	82	37	7	0	30
30546929783	INDUSTRIA METALURGICA DE SAN N	00051	PROVINCIA	381977	01	61	33	7	1	25
30541575231	VASSALLI FABRIL SA	00051	PROVINCIA	382213	12	150	72	47	10	15
33520541239	TALLERES MET DELTA SRL	00051	PROVINCIA	382493	12	58	26	15	4	7
30639324105	SPIN INDUSTRIAL	00051	PROVINCIA	382493	01	60	46	18	9	19
30515505470	IMPOPAR SA	00051	PROVINCIA	382922	01	142	32	18	3	11

CUIT	DESCRIPCION	ART	DESCRIPCION ART	CIU	PROVINCIA	TRABAJADORES	SINIESTRADOS	SINIESTRADOS CON 1 Y MAS DIAS CAIDOS	SINIESTRADOS SIN DIAS CAIDOS	SINIESTRADOS SIN DATOS SOBRE DIAS CAIDOS
30503175270	SEMPERE SA	00051	PROVINCIA	382965	01	64	18	6	0	12
30504956322	JOSE TROYANO Y CIA	00051	PROVINCIA	384321	12	64	34	10	3	21
30586283576	COMPANIA ESTEBAN SA	00051	PROVINCIA	390976	01	61	12	12	0	0
30503887181	VINTO SACIF	00051	PROVINCIA	390976	01	91	24	1	0	23
30541820198	INCA-INDUSTRIA DE CONGLOMERADO	00051	PROVINCIA	390976	00	98	30	5	1	24
30545701959	COOPERATIVA ELECTRICA Y DE SER	00051	PROVINCIA	410144	01	272	62	13	2	47
30630467620	MGP OBRAS SANITARIAS MDP SE	00051	PROVINCIA	420018	01	57	105	60	14	31
30539391735	CAMPOAMOR HNOS SACIFA	00051	PROVINCIA	611069	01	52	6	1	1	4
30604456475	LOS GROBO AGROPECUARIA S.A.	00051	PROVINCIA	611069	00	53	4	0	0	4
30555495494	LA BRAGADENSE SA	00051	PROVINCIA	611069	01	64	5	1	0	4
30533898005	RAMON ROSA Y CIA SA	00051	PROVINCIA	611069	01	79	7	3	0	4
30538353899	MANUEL PALLASA E HIJOS Y CIA S	00051	PROVINCIA	611301	01	101	8	5	0	3
30537129855	AUTOGAS SA	00051	PROVINCIA	615099	00	353	38	14	4	20
30679228354	GARIN COMBUSTIBLE SA	00051	PROVINCIA	615102	00	76	40	12	4	24
30625567145	CORRALON COMAHUE SA	00051	PROVINCIA	624209	20	63	30	26	0	4
30566450174	SUPERMERCADO PLANETA SA	00051	PROVINCIA	624403	01	61	10	1	0	9
30615447567	SURTY SUR SRL	00051	PROVINCIA	624403	24	80	11	2	0	9
30672143981	SUPERMERCADOS LOS AMIGOS SA	00051	PROVINCIA	624403	07	210	49	11	4	34
20080327251	JUAN CARLOS ALBERTI	00051	PROVINCIA	624403	07	215	73	61	3	9
30568905306	EL CHIVO SA	00051	PROVINCIA	624403	01	389	58	8	0	50
30648744435	SUPERMERCADOS HIPERMARC S.A.	00051	PROVINCIA	624403	00	862	331	138	16	177
30614330763	SU SUPERMERCADO SA	00051	PROVINCIA	624403	00	1929	396	28	8	360
30550809784	REYNOSO HNOS E HIJOS SA	00051	PROVINCIA	624403	01	2379	544	104	20	420
30548083156	COTO C.I.C.S.A	00051	PROVINCIA	624403	00	10024	2143	647	105	1391
30520957797	LA JIRAF A AZUL SA	00051	PROVINCIA	631019	01	236	27	12	1	14
30677288600	PAPASITO S SA	00051	PROVINCIA	631078	00	52	6	1	0	5
20067424140	ENRIQUE VICENTE LUIS	00051	PROVINCIA	711411	03	52	11	0	0	11
30579939008	TRANSPORTES LA SEVILLANITA SRL	00051	PROVINCIA	711411	14	451	96	37	7	52
30624142124	CONTARTESE Y CIA SRL	00051	PROVINCIA	712310	00	77	10	3	0	7
30538274832	INTERCARGO S.A.C.	00051	PROVINCIA	713228	00	784	128	71	4	53
30641452846	PEBECORD SRL	00051	PROVINCIA	832979	03	62	12	3	0	9
30610437105	CERVEMP SRL	00051	PROVINCIA	832979	01	72	8	3	0	5
30605180910	REGENCIA RECURSOS HUMANOS SRL	00051	PROVINCIA	832979	00	103	20	3	1	16
30570643416	REGUARD EMPRESA DE SERVICIOS	00051	PROVINCIA	832979	00	163	30	13	0	17
30644285347	TEMPORARY ASSISTANCE SRL	00051	PROVINCIA	832979	00	170	35	19	1	15
30610431476	ACTIVA MANTENIMIENTO SA	00051	PROVINCIA	832979	00	188	63	29	3	31
30556408390	ROBERTO JAZCOITIA Y CIA SRL	00051	PROVINCIA	920010	01	74	19	3	2	14
30679369373	SERVICIOS RAPI LIM SRL	00051	PROVINCIA	920010	01	85	11	4	0	7
33560456269	TRANSPORTES MALVINAS SRL	00051	PROVINCIA	920010	00	100	16	4	0	12
30523349798	TORSBY SA DE SERVICIOS	00051	PROVINCIA	920010	00	200	118	36	15	67

CUIT	DESCRIPCION	ART	DESCRIPCION ART	CIU	PROVINCIA	TRABAJADORES	SINIESTRADOS	SINIESTRADOS CON 1 Y MAS DIAS CAIDOS	SINIESTRADOS SIN DIAS CAIDOS	SINIESTRADOS SIN DATOS SOBRE DIAS CAIDOS
30613466424	LAIME SRL	00051	PROVINCIA	920010	00	230	45	29	2	14
30626208262	TRANSPORTADORES UNIDOS DE QUIL	00051	PROVINCIA	920010	01	288	222	102	16	104
30516411577	LIFE SA	00051	PROVINCIA	920010	00	380	145	45	14	86
30601002651	ASHIRA SA	00051	PROVINCIA	920010	00	431	177	40	6	131
30523445436	MARTIN Y MARTIN SA	00051	PROVINCIA	920010	12	537	466	151	24	291
30517431431	TRANSPORTES OLIVOS SACIYF	00051	PROVINCIA	920010	01	941	610	204	25	381
30604026993	ALVAREZ Y PATI O SA	00051	PROVINCIA	920010	00	1082	332	181	5	146
30560498027	TRANSPORTE 9 DE JULIO S A	00051	PROVINCIA	920010	12	2022	1113	1023	90	0
30619329550	MARCOS Y HUGO LIBEDINSKY SA	00051	PROVINCIA	933112	01	112	10	1	0	9
30545980092	SANATORIO TANDIL	00051	PROVINCIA	933112	01	117	14	8	0	6
30647922208	FUNDACION NUESTRA SE ORA LUJAN	00051	PROVINCIA	933112	01	129	9	1	1	7
30587088025	CLINICA IMA SA	00051	PROVINCIA	933112	01	131	37	8	14	15
33562361419	CLINICA INDARTE SA	00051	PROVINCIA	933112	00	136	7	0	3	4
33546103639	CLINICA DEL NI O	00051	PROVINCIA	933112	01	149	11	7	3	1
30545910604	INSTITUTO MED PLATENSE	00051	PROVINCIA	933112	01	204	29	4	11	14
30546068966	ORGANIZACION MEDICA ATLANTICA	00051	PROVINCIA	933112	01	209	18	8	6	4
30546129183	IPENSA	00051	PROVINCIA	933112	01	223	12	4	0	8
30502251291	FEDERACION DE CIRCULOS CATOLIC	00051	PROVINCIA	933112	00	232	19	2	0	17
30568337316	INSTITUTO DE CARDIOLOGIA	00051	PROVINCIA	933112	00	251	20	3	2	15
30611404049	SUM SA	00051	PROVINCIA	933147	01	122	11	2	1	8
30528001080	ASOC EMPLEADOS DEL BANCO DE LA	00051	PROVINCIA	939919	00	53	3	1	0	2
30666139360	ASOCIACION MUTURAL DE GUARDAVI	00051	PROVINCIA	939919	01	59	9	6	1	2
30681223025	BARRIO ATE SOC CIVIL SIN FINES	00051	PROVINCIA	939919	01	59	4	1	0	3
30643161415	CARMELO A ORRICO SRL	00051	PROVINCIA	939919	00	64	5	2	1	2
30646882377	BESSER CATERING SA	00051	PROVINCIA	939919	00	112	10	3	0	7
33656470629	BON MANGER SA	00051	PROVINCIA	939919	00	120	10	4	1	5
30574908074	SORRIDI SA	00051	PROVINCIA	939919	00	165	14	9	0	5
30599955603	LAZARO MELUL ACRICH Y CIA SRL	00051	PROVINCIA	939919	00	166	31	7	5	19
30516802401	HERMANDAD SA	00051	PROVINCIA	939919	00	438	38	15	0	23
30554215463	ACTIVA PERSONAL SA	00051	PROVINCIA	939919	00	496	65	17	3	45
33527073559	TIRO FEDERAL ARGENTINO DE BS A	00051	PROVINCIA	949027	00	114	14	1	0	13
30506746864	CLUB SAN FERNANDO	00051	PROVINCIA	949027	01	318	24	3	0	21
30526754030	CLUB ATLETIO INDEPENDIENTE	00051	PROVINCIA	949027	01	368	22	12	0	10
30539919772	TALLERES UNIVERSAL SOC ANONIMA	00051	PROVINCIA	951315	01	51	7	4	1	2
30645141942	BURBUJAS SRL	00051	PROVINCIA	952028	01	75	15	5	7	3
30615311525	PROCESADORA CENTRO SRL	00051	PROVINCIA	952028	12	80	24	14	2	8
30685192329	AG LIMPIEZA INTEGRAL	00051	PROVINCIA	953016	00	381	37	32	0	5
30677554823	OPTIMA SRL	00051	PROVINCIA	959944	03	70	8	8	0	0
30572871009	ASUPER SA	00051	PROVINCIA	959944	00	161	37	18	4	15
30590830107	CONSULTORES DE EMPRESAS SRL	00051	PROVINCIA	959944	03	753	199	188	11	0



CUIT	DESCRIPCION	ART	DESCRIPCION ART	CIU	PROVINCIA	TRABAJADORES	SINIESTRADOS	SINIESTRADOS CON 1 Y MAS DIAS CAIDOS	SINIESTRADOS SIN DIAS CAIDOS	SINIESTRADOS SIN DATOS SOBRE DIAS CAIDOS
20075851228	STEPANIUK JUAN ELADIO	00060	LA SEGUNDA	111368	19	74	16	13	0	3
27020907768	URRUTIA BERTA SIMLUND DE	00060	LA SEGUNDA	111368	19	94	31	27	0	4
23085863509	FLEITAS HECTOR ELEUTERIO	00060	LA SEGUNDA	121037	19	70	36	32	0	4
30622456032	FRIGORIFICO UNION SA	00060	LA SEGUNDA	311138	12	63	36	33	0	3
30614915648	MATADERO FRIGORIFOCO LA UNION	00060	LA SEGUNDA	311138	03	65	23	15	0	8
30562437858	FRIGORIFICO FAIMALI SA	00060	LA SEGUNDA	311138	23	88	19	18	0	1
30632188680	JURITSCH JUAN ADELINO E HIJOS	00060	LA SEGUNDA	311642	19	84	51	45	1	5
20050905773	MONDINI ANIBAL EUGENIO	00060	LA SEGUNDA	311642	19	99	36	29	0	7
30528844746	COOP. AGRICOLA MIXTA DE MONTEC	00060	LA SEGUNDA	311642	19	218	44	33	0	11
30661524754	QUALITY LEATHER SA	00060	LA SEGUNDA	323136	00	149	46	43	0	3
30640511873	FUNDICIONES T.C. S.R.L.	00060	LA SEGUNDA	372013	03	54	21	20	0	1
30503889478	FERMA SA	00060	LA SEGUNDA	381322	12	72	63	55	0	8
30674528198	SERVICIOS SAN LORENZO S.R.L.	00060	LA SEGUNDA	381330	12	60	38	31	3	4
33623032359	METALURGICA SICA S R L	00060	LA SEGUNDA	381330	12	64	27	25	0	2
33658663319	SUDAMERICANA DE AGUAS S.A.	00060	LA SEGUNDA	420018	01	91	23	21	2	0
30506957970	COOPERATIVA AGROPECUARIA GRAL	00060	LA SEGUNDA	611069	01	52	4	3	0	1
30526412792	MERLO Y MANAVELLA SA	00060	LA SEGUNDA	611069	03	52	4	3	0	1
30508360645	COOPERATIVA AGROPECUARIA DE TA	00060	LA SEGUNDA	611069	01	59	9	6	0	3
33525503629	COOP AGRARIA LTDA DE OLAVARRIA	00060	LA SEGUNDA	611069	01	62	6	5	0	1
30532953835	COOP. AGROP. GRAL.SAN MARTIN D	00060	LA SEGUNDA	611069	01	66	6	5	0	1
30677034811	CARISEL SA	00060	LA SEGUNDA	611069	00	70	18	16	1	1
33525689099	COOPERATIVA AGRICOLA CONESA LT	00060	LA SEGUNDA	611069	01	75	10	5	0	5
30581856942	GRAN.Y ELEV. ARG. DE COLON S.C	00060	LA SEGUNDA	611069	01	80	11	11	0	0
33526349569	COOP AGRIC GANAD LTDA DE PUAN	00060	LA SEGUNDA	611069	01	83	10	4	1	5
30507964768	COOPERATIVA AGRARIA UNION Y FU	00060	LA SEGUNDA	611069	12	87	7	7	0	0
30522624051	COOPERATIVA FEDERAL AGRICOLA G	00060	LA SEGUNDA	611069	05	92	12	12	0	0
33504047089	LA AGRICOLA REGIONAL COOPERATI	00060	LA SEGUNDA	611069	05	233	31	20	1	10
30542726330	LORENZATTI RUESTCH Y CIA SA	00060	LA SEGUNDA	611069	03	284	59	49	1	9
30527151453	COTAGRO COOPERATIVA AGROPECUAR	00060	LA SEGUNDA	611069	03	421	84	76	2	6
30525416549	COOPERATIVA AGRICOLA GANADERA	00060	LA SEGUNDA	611298	01	53	8	8	0	0
33530143959	COOP.AGRICOLA ADOLFO ALSINA	00060	LA SEGUNDA	611298	01	54	12	6	0	6
30528180112	COOP.AGRIC.Y DE CONSUMO LTDA.S	00060	LA SEGUNDA	619108	12	51	7	6	0	1
30648514286	YOIA S.A.	00060	LA SEGUNDA	624403	12	173	32	28	0	4
30541618232	LA REINA SOCIEDAD DE RESPONSABIL	00060	LA SEGUNDA	624403	12	216	28	20	1	7
30554188989	ANTONIAZZI HNOS.	00060	LA SEGUNDA	624403	12	216	39	34	1	4
30520739625	LA GALLEGA SUPERMERCADO SA	00060	LA SEGUNDA	624403	12	487	68	58	0	10
30521592865	HIPERMERCADO TIGRE SA	00060	LA SEGUNDA	624403	12	1067	189	152	3	34
30579807578	FRASSATI Y KIL	00060	LA SEGUNDA	631019	12	163	33	29	1	3
30656866361	TRANSPORTES UNIDOS SA	00060	LA SEGUNDA	711411	23	63	14	11	1	2
30545785575	COOPERATIVA DE OBRAS SANITARIA	00060	LA SEGUNDA	920010	12	128	28	26	0	2

CUIT	DESCRIPCION	ART	DESCRIPCION ART	CIU	PROVINCIA	TRABAJADORES	SINIESTRADOS	SINIESTRADOS CON 1 Y MAS DIAS CAIDOS	SINIESTRADOS SIN DIAS CAIDOS	SINIESTRADOS SIN DATOS SOBRE DIAS CAIDOS
30645445488	MEDIO AMBIENTE SA	00060	LA SEGUNDA	920010	00	147	279	240	8	31
30658186228	UTE EMACO SA COBRACO SA OLMATI	00060	LA SEGUNDA	920010	12	366	101	80	7	14
30546094991	SANATORIO MEDICO DIAGNOSTICO Y	00060	LA SEGUNDA	933112	12	120	14	12	1	1
30545859005	CLINICA REGIONAL DEL SUD SA	00060	LA SEGUNDA	933112	03	161	9	1	0	8
30635807497	EL MOISES SA	00060	LA SEGUNDA	933112	12	188	38	25	11	2
30546062615	CLINICA GUEMES SOCIEDAD ANONIM	00060	LA SEGUNDA	933112	01	237	19	10	7	2
33545851399	SANATORIO BRITANICO SA	00060	LA SEGUNDA	933112	12	321	44	35	4	5
34545886717	SOC DE BENEF HOSPITAL ITALIANO	00060	LA SEGUNDA	934011	12	623	51	19	10	22
30674275699	COMUNA DE SAN GUILLERMO	00060	LA SEGUNDA	939919	12	65	12	11	0	1
30676839565	MONTAR INGENIERIA SRL	00060	LA SEGUNDA	951927	12	72	13	13	0	0
30537350853	FRANCISCO SIFFREDI S.A.	00086	INTERACCION	313424	00	66	20	15	2	3
30580055695	BLASCO HNOS Y CIA SAIC	00086	INTERACCION	313424	01	87	20	17	0	3
30581155502	TANNERCO SA	00086	INTERACCION	323136	00	80	18	11	0	7
30577185456	ESTRULAM SA	00086	INTERACCION	356026	01	59	12	9	0	3
30644154110	THORGO SA	00086	INTERACCION	356026	00	177	63	56	3	4
30593075342	FUNDICIONES VILLA S.A.	00086	INTERACCION	381993	01	54	33	19	0	14
30500590692	CABOSCH SA	00086	INTERACCION	382922	00	67	22	19	1	2
30555311008	REYPIN S.A.	00086	INTERACCION	390933	00	63	22	19	0	3
30629642672	BLANCO HERMANOS S R L	00086	INTERACCION	611301	00	159	44	20	1	23
30564036311	DAVID Y LEONARDO ABBASSE SH.	00086	INTERACCION	615072	01	100	25	23	1	1
30516631178	FOSCHIA SA	00086	INTERACCION	616079	01	78	26	19	0	7
30572183668	LIBERTADOR MOTORS SA	00086	INTERACCION	619094	00	120	19	14	0	5
30602103869	SUPERMERCADO CADERES S R L	00086	INTERACCION	619108	18	69	6	3	0	3
30552700011	CACERES JUAN BAUTISTA Y RICAR	00086	INTERACCION	619108	18	126	17	11	1	5
30626813689	DE LEON SUPERMERCADOS SRL	00086	INTERACCION	624403	21	179	18	13	2	3
30661178961	CHAULIN SA	00086	INTERACCION	631027	00	340	88	70	2	16
33539819149	CONTE HNOS Y CIA SA	00086	INTERACCION	711411	12	64	14	10	0	4
30521666397	TRANS SACIF	00086	INTERACCION	711411	01	111	24	16	0	8
30661977198	TERMINAL PUERTO SAN PEDRO SA	00086	INTERACCION	712310	00	53	19	11	1	7
30606754538	SERVICIOS PORTUARIOS S.A.	00086	INTERACCION	712310	00	183	46	34	2	10
30625482522	LO PRIMO SA	00086	INTERACCION	719218	00	92	23	17	1	5
20079092712	ANDERLIQUE ISIDORO HECTOR	00086	INTERACCION	832413	16	211	19	9	1	9
30583480370	Q B ING ELECT SA	00086	INTERACCION	832979	00	84	15	10	0	5
20078129124	MIGLIARO LUIS RUBEN	00086	INTERACCION	832979	17	182	52	27	1	24
30680830831	FERROLIMP SA	00086	INTERACCION	920010	00	218	44	31	0	13
30598515367	ESPEJO SA	00086	INTERACCION	920010	00	222	37	32	1	4
30648510914	CLEAN WORKS SRL	00086	INTERACCION	920010	00	429	125	95	10	20
30661829113	URRIME SA	00086	INTERACCION	933112	00	107	10	5	2	3
30606029698	INST PRIVADO DE NUTRICION Y ME	00086	INTERACCION	933112	00	121	13	11	2	0
30647661137	SOLIDEZ SRL.	00086	INTERACCION	933112	01	135	12	7	1	4

CUIT	DESCRIPCION	ART	DESCRIPCION ART	CIU	PROVINCIA	TRABAJADORES	SINIESTRADOS	SINIESTRADOS CON 1 Y MAS DIAS CAIDOS	SINIESTRADOS SIN DIAS CAIDOS	SINIESTRADOS SIN DATOS SOBRE DIAS CAIDOS
30568888851	HOSP PRIV N S DE LA MERCED	00086	INTERACCION	933112	00	238	21	16	2	3
30545850474	HOSP. DR. ALBERTO DUHAU ASOC.	00086	INTERACCION	933112	01	329	49	24	19	6
30648486649	CENTRO MEDICO INTEGRAL CASEROS	00086	INTERACCION	939919	01	123	8	4	1	3
20073303568	KULPER, JUAN E.	00086	INTERACCION	951315	17	61	12	8	0	4
30658453366	CHYNICO S R L	00086	INTERACCION	959944	00	55	14	13	0	1
30639693534	LISERCO SA	00086	INTERACCION	959944	00	74	26	21	1	4
30622662406	BAMAR SA	00086	INTERACCION	959944	03	109	11	5	0	6
30504960559	FRIGORIFICO RIOSMA SA	00094	FED. PATRONAL	311162	00	333	118	32	6	80
33504808039	INPACO SAICEI	00094	FED. PATRONAL	341223	01	91	36	14	2	20
20152534648	CERAMICA FANELLI DE NAZARENO F	00094	FED. PATRONAL	369136	01	71	27	8	0	19
33551396709	TOMBO CONSTRUCCIONES METALICAS	00094	FED. PATRONAL	381314	00	69	46	24	0	22
33671638439	PRIMA SA	00094	FED. PATRONAL	382213	01	60	52	12	2	38
30647920086	MANISERA LUCA SRL	00094	FED. PATRONAL	611069	03	57	5	4	0	1
30676153752	GRAN CANASTA SA	00094	FED. PATRONAL	621102	01	134	25	6	1	18
30612929455	LIBERTAD SA	00094	FED. PATRONAL	624403	03	2871	570	189	14	367
30554318750	TRANSPORTES MOTOR S SA	00094	FED. PATRONAL	711411	00	128	62	26	1	35
30553643372	JOSE GRISOLIA SA	00094	FED. PATRONAL	832979	01	215	35	11	0	24
30602384981	HUGO NADUR Y CIA SRL	00094	FED. PATRONAL	920010	00	57	22	13	0	9
30587904876	GALENOS SA	00094	FED. PATRONAL	933112	01	202	25	1	0	24
30589150372	INSTITUTO MEDICO CONSTITUYENTE	00094	FED. PATRONAL	933112	01	234	16	2	1	13
33545977309	ASOCIACION ESPA#OLA DE SOCORRO	00094	FED. PATRONAL	933112	01	390	46	2	8	36
30614732233	EMECA SA	00094	FED. PATRONAL	933147	01	166	12	2	0	10
30525711907	SOCIEDAD ITALIANA DE TIRO AL	00094	FED. PATRONAL	949027	01	147	21	5	1	15
33615941579	BERLAN SRL	00094	FED. PATRONAL	959944	01	63	12	1	0	11
30678622385	LOS SOLES SUDAMERICANA SA	00094	FED. PATRONAL	959944	00	411	50	17	0	33
30621850063	GUTIERREZ ILATY S.A.	00108	LA IBERO PLATENSE	323136	00	56	12	0	0	12
30520137994	PROVECORD S.A.	00108	LA IBERO PLATENSE	619108	03	172	29	0	0	29
33570395659	CENTRO SERVICIOS EMPRESARIOS S	00116	BOSTON	000000	00	438	40	34	1	5
30662071680	GENERAL MOTORS DE ARGENTINA SA	00116	BOSTON	384348	00	555	107	46	6	55
30655118043	FERROSUR ROCA SA	00116	BOSTON	711128	00	750	122	67	7	48
30638121456	GENERAL SECURITY SRL	00116	BOSTON	832952	00	1165	112	77	8	27
30503579274	CYRE SA	00124	ITALO	621102	03	251	43	33	2	8
30568225844	BELA SRL	00124	ITALO	920010	00	130	22	19	1	2
30619950115	TRANS MEAT SA	00132	JUNCAL	312215	00	57	60	40	6	14
30523207306	RESIGUM SACIFI	00132	JUNCAL	351318	00	72	18	14	0	4
30686260646	SERVIGOM SA	00132	JUNCAL	355925	00	54	17	10	3	4
30504064529	ARSENIO SARNOVICH Y CIA S A	00132	JUNCAL	381993	01	53	12	6	2	4
30502823864	ARAUS HNOS SAICFAI	00132	JUNCAL	382116	03	205	67	43	5	19
30501779705	SCHIARRE S A	00132	JUNCAL	382213	03	106	35	11	0	24
30522973358	SEVERINO COEGO SOFAMA S A	00132	JUNCAL	382213	12	166	84	34	22	28

CUIT	DESCRIPCION	ART	DESCRIPCION ART	CIU	PROVINCIA	TRABAJADORES	SINIESTRADOS	SINIESTRADOS CON 1 Y MAS DIAS CAIDOS	SINIESTRADOS SIN DIAS CAIDOS	SINIESTRADOS SIN DATOS SOBRE DIAS CAIDOS
30500891234	ESTABLECIMIENTO METALURGICO S	00132	JUNCAL	390976	00	72	20	13	0	7
30548083776	AUTOSERVICIO MAYORISTA LA LOMA	00132	JUNCAL	611301	01	331	33	14	2	17
30588562111	QUIMICA KALCIYAN S A	00132	JUNCAL	616044	00	51	49	38	3	8
30621203335	CARLAN S A	00132	JUNCAL	624403	00	183	30	18	6	6
30658521612	PURAS ADMINISTRACION DE SERVIC	00132	JUNCAL	631019	00	221	31	15	5	11
30653813402	NUEVO CENTRAL ARGENTINO S A	00132	JUNCAL	711128	00	913	154	85	22	47
30644912198	EMPRESA NEUQUINA DE SERVICIOS	00132	JUNCAL	832413	20	391	38	18	8	12
30641779314	AGENDA LABORAL SRL	00132	JUNCAL	832979	00	68	10	6	0	4
33661814999	ECCO WORKMEN RECURSOS HUMANOS	00132	JUNCAL	832979	00	107	13	8	1	4
30545638963	CLINICA DUSSAUT S R L	00132	JUNCAL	933112	00	124	38	21	5	12
30563032908	INSTITUTO MODELO DE CARDIOLOGI	00132	JUNCAL	933112	03	132	11	6	1	4
30617914421	CLINICA PRIVADA DRBESSONE SR	00132	JUNCAL	933112	01	141	41	0	0	41
30546050919	INSTITUTO DUPUYTREN DE TRAUMAT	00132	JUNCAL	933112	00	211	19	8	2	9
33607308409	CLINICA PRIVADA PROVINCIAL SA	00132	JUNCAL	933112	00	230	48	21	6	21
33660973929	GALENO LIFE S A OMINT S A	00132	JUNCAL	933120	01	200	35	21	4	10
30619560651	S A KERANIS	00132	JUNCAL	933120	00	476	62	28	13	21
30637147559	PUNTA CARRASCO S A	00132	JUNCAL	949019	00	87	8	5	1	2
30598890524	CLUB DE CAMPO LA MARTONA CONSO	00132	JUNCAL	949027	00	103	10	6	0	4
33683081979	DEL PLATA CONSULTORES EN RECUR	00132	JUNCAL	959944	00	89	11	8	1	2
30504052687	MO#O AZUL SACI Y A	00140	PROD. DE FRUTAS	111279	00	1290	299	174	0	125
30670893347	NOBEL SA	00140	PROD. DE FRUTAS	112054	05	54	14	7	0	7
30604986032	COOPERATIVA DE COM E IND CI	00140	PROD. DE FRUTAS	112054	05	100	20	8	0	12
30504005085	FRIAR S.A.	00167	LA UNION GREMIAL	311138	12	1481	631	0	0	631
30506133730	SOLA Y BRUSA SA	00167	LA UNION GREMIAL	384356	12	132	46	20	0	26
30515637210	AMARILLA GAS SA	00167	LA UNION GREMIAL	615099	16	167	16	0	0	16
20065215927	SUC. DE JULIO VIDALLE	00167	LA UNION GREMIAL	624403	12	55	7	0	0	7
20050743838	HECTOR M BAMBINI	00167	LA UNION GREMIAL	624403	03	70	7	0	0	7
30531999068	EXPRESO SUD ATLANTICO S.R.L	00167	LA UNION GREMIAL	711411	01	159	46	0	0	46
30546057328	SANATORIO PARQUE S.A.	00167	LA UNION GREMIAL	933112	12	364	78	0	0	78
30515500355	CARTONERIA ACEVEDO SACI	00175	LA URUGUAYA	341223	01	62	18	5	1	12
30642856819	MIKULIK SA	00175	LA URUGUAYA	355925	00	59	12	6	1	5
33518813469	ACEROS BRAGADO SACIF	00175	LA URUGUAYA	371017	00	442	165	88	20	57
33663458979	MORRISON KNUDSEN RAIL SYSTEMS	00175	LA URUGUAYA	384216	01	862	622	175	158	289
33554744899	CERAMICOS FERNANDEZ SOCIEDAD D	00175	LA URUGUAYA	624209	01	62	24	12	2	10
30574300610	SER PRO SRL	00175	LA URUGUAYA	832979	00	79	11	3	1	7
30506739736	CLUB NAUTICO HACOAJ	00175	LA URUGUAYA	939919	00	304	24	11	3	10
30682978062	INTEGRAL CLEAN S A	00175	LA URUGUAYA	953016	00	113	19	11	3	5
30623673185	PERSOLIMP SRL	00175	LA URUGUAYA	959944	12	181	42	10	2	30
30585236760	GOLALFA S A	00183	LA HOLANDO	311723	01	89	18	18	0	0
30628813481	CURTIEMBRE F URCIUOLI E HIJOS	00183	LA HOLANDO	323136	00	84	23	18	0	5

CUIT	DESCRIPCION	ART	DESCRIPCION ART	CIU	PROVINCIA	TRABAJADORES	SINIESTRADOS	SINIESTRADOS CON 1 Y MAS DIAS CAIDOS	SINIESTRADOS SIN DIAS CAIDOS	SINIESTRADOS SIN DATOS SOBRE DIAS CAIDOS
30500693122	ALSINA ROSICH Y CIA S A	00183	LA HOLANDO	341126	07	101	62	13	1	48
30547885070	CORUPEL S.A.C.I.F. E I.	00183	LA HOLANDO	341223	00	70	17	11	0	6
33502370419	CILINDREX S A I C	00183	LA HOLANDO	355925	00	81	32	18	1	13
30611907997	ALDEFIL SAN LUIS S A	00183	LA HOLANDO	356026	11	134	44	28	4	12
30580561167	EMCOMET S A	00183	LA HOLANDO	381322	07	250	88	79	4	5
30609788352	ARGENTOIL S A	00183	LA HOLANDO	381330	11	93	77	61	1	15
30675004265	SERVICIOS INTEGRALES S R L	00183	LA HOLANDO	383112	12	58	16	6	1	9
30688244753	CORESA ARGENTINA S A	00183	LA HOLANDO	390976	00	73	14	2	0	12
30545756710	COPELCO LTDA	00183	LA HOLANDO	410144	20	250	34	19	2	13
30511543432	PLACIDO MARTINEZ SOBRADO SA	00183	LA HOLANDO	611069	01	72	8	3	0	5
30568175332	VALPAFE S A	00183	LA HOLANDO	611204	00	73	17	17	0	0
30663005843	MAXICONSUMO S A	00183	LA HOLANDO	611301	00	265	46	30	2	14
30529923461	INTERIEUR FORMA SA	00183	LA HOLANDO	624020	00	87	9	9	0	0
30640789448	BAKER S R L	00183	LA HOLANDO	631051	00	57	11	11	0	0
30518906034	CALLIS S A	00183	LA HOLANDO	711411	00	51	13	12	0	1
30682478701	ZARATE PORT S A	00183	LA HOLANDO	712310	00	51	11	2	0	9
30554841763	CLINICA MODELO LOS CEDROS SA	00183	LA HOLANDO	933112	01	267	30	17	8	5
30625047443	EMERSUR S A	00183	LA HOLANDO	933147	00	151	17	12	2	3
30525545861	SOCIEDAD HEBRAICA ARGENTINA	00183	LA HOLANDO	949027	00	267	54	38	6	10
30685482874	SERVICIOS INTEGRALES PARANA S	00183	LA HOLANDO	959944	12	107	11	6	1	4
30639984830	C A R D A L SRL	00183	LA HOLANDO	959944	00	125	26	3	0	23
30615350172	UNIDAD CARDORESP DE EMERG MEDI	00191	LA CONSTRUCCION	933147	01	210	22	9	1	12
30518459178	ENTRE RIOS SA	00205	GENERALI	111325	00	55	13	13	0	0
30519922009	PINFRUTA SA	00221	OMEGA	111260	00	919	207	108	3	96
30552910512	MARCOS SCHMUKLER S A	00221	OMEGA	111309	05	106	73	33	3	37
30536006601	TAESA	00221	OMEGA	111325	00	52	13	8	0	5
20075860936	MIELNICZUK PEDRO	00221	OMEGA	111368	19	53	32	14	0	18
33516700659	BASALTO IND Y COM SRL	00221	OMEGA	290114	03	96	27	6	0	21
30675090412	AGRUP EMPRESARIA FRIGORIFICO 1	00221	OMEGA	311111	13	109	33	10	1	22
30502045683	S A INDIO PAMPA	00221	OMEGA	311138	00	245	69	21	1	47
30535168608	FRIGORIFICO LAMAR S A	00221	OMEGA	311138	00	298	222	54	4	164
30504677032	IND FRIG RECREO S A I C	00221	OMEGA	311162	00	249	77	33	5	39
30521394133	LEQUIO JOSE E HIJOS SOCIEDAD A	00221	OMEGA	311162	12	256	86	28	1	57
30521198172	FRIGORIFICO CALCHAQUI PRODUCTO	00221	OMEGA	311162	01	320	81	26	1	54
30520626162	FRIGORIFICO SAN CARLOS SA	00221	OMEGA	311162	00	438	150	126	6	18
30594882047	D I RYMAKA SA	00221	OMEGA	312118	19	51	23	3	0	20
30642219355	DULFIX S.A.	00221	OMEGA	312185	00	68	19	10	0	9
30565158402	BICA SA	00221	OMEGA	313424	01	57	14	1	0	13
30501448245	COOPERATIVA AGROPECUARIA LA UN	00221	OMEGA	321028	16	239	50	4	0	46
30635876340	SUARKO SRL	00221	OMEGA	323314	01	62	35	21	1	13

CUIT	DESCRIPCION	ART	DESCRIPCION ART	CIU	PROVINCIA	TRABAJADORES	SINIESTRADOS	SINIESTRADOS CON 1 Y MAS DIAS CAIDOS	SINIESTRADOS SIN DIAS CAIDOS	SINIESTRADOS SIN DATOS SOBRE DIAS CAIDOS
30501347937	C.I.7.I.V.E. S.A.I.C.	00221	OMEGA	341126	12	52	12	4	0	8
30516468242	MALLOL HNOS S.A.I.C.	00221	OMEGA	351326	01	52	15	9	0	6
30572029618	TIRSO GOMEZ S R L	00221	OMEGA	355925	00	59	18	10	2	6
30541739056	CATTORINI HNOS SA	00221	OMEGA	362026	01	1053	541	175	24	342
30500526935	RIGOLLEAU S A	00221	OMEGA	362026	01	1070	302	117	28	157
30563438815	CERAMICA TREMARA S.A.I.C.I.C.	00221	OMEGA	369136	17	59	14	3	0	11
30504287269	PALMAR MAR DEL PLATA S.A.	00221	OMEGA	369136	00	97	29	13	1	15
30521626069	MORON METALES S.A.	00221	OMEGA	372013	01	57	33	16	1	16
30645649083	METALURGIA FAEM SA	00221	OMEGA	381217	00	58	18	6	0	12
33644303719	RAMIREZ OMAR A Y BUSEGMINI JUA	00221	OMEGA	381322	12	62	62	18	0	44
30522500646	FINTARIA SA	00221	OMEGA	381969	01	83	41	35	0	6
30601905090	ESCABO S R L	00221	OMEGA	381993	17	51	21	4	0	17
30503960725	INEAR SA	00221	OMEGA	381993	12	75	33	24	0	9
30646167775	METALFOR S A	00221	OMEGA	382213	03	77	38	6	0	32
30546979284	MONTERREY SACI	00221	OMEGA	382213	03	83	75	31	0	44
30504437546	FABRICA DE IMPL AGRIC SAIC Y F	00221	OMEGA	382213	00	132	29	10	2	17
30503087967	AGROMETAL SAI	00221	OMEGA	382213	03	334	125	50	0	75
30646751213	COLL MAQ S A	00221	OMEGA	382418	00	53	29	11	1	17
30502245151	MAR HEL S A C I F I	00221	OMEGA	382493	09	59	27	4	0	23
30685502603	PYME SA CONSTRUCCIONES	00221	OMEGA	382493	12	78	51	21	2	28
30503904183	ANDRES N BERTOTTO SAIC	00221	OMEGA	382949	03	77	74	25	1	48
30678617160	SEDI SA	00221	OMEGA	382965	00	88	51	13	0	38
30503986341	DISTHEL SAICF E I	00221	OMEGA	383139	01	51	13	4	0	9
30625013255	CEARCA S.A.	00221	OMEGA	383945	00	59	25	12	0	13
30680788894	FRUEHAUF ARGENTINA SA	00221	OMEGA	384321	00	84	67	33	0	34
30504996588	ACOPLADOS SALTO SOCIEDAD ANONI	00221	OMEGA	384356	00	89	22	7	1	14
30505150062	ACRILICOS ATLAS SA	00221	OMEGA	390968	01	55	24	15	1	8
30541952485	CONVEYORS SA	00221	OMEGA	390976	00	74	18	11	0	7
30632026788	MONTALDO CONSTRUCCIONES SA	00221	OMEGA	500046	01	502	232	95	7	130
30572053667	PLACIDO LASA E HIJO SA	00221	OMEGA	611050	03	63	10	2	0	8
30624170373	MANI AR S A	00221	OMEGA	611069	00	59	7	0	0	7
30589714829	H.J.NAVAS Y CIA. S.A.C.I.A.	00221	OMEGA	611069	01	60	10	0	0	10
30526133885	DAVID ROSENAL E HIJOS S A C I	00221	OMEGA	611301	12	159	42	22	0	20
30502640832	PATRICIOS SAIC	00221	OMEGA	615013	01	57	33	14	0	19
30539080616	MULTIGAS SA	00221	OMEGA	615099	00	159	27	14	0	13
30516801588	PEDRO VALSECCHI E HIJOS SA	00221	OMEGA	617016	03	103	20	10	0	10
23117189929	LOPEZ JORGE RAMON	00221	OMEGA	619108	04	135	12	6	0	6
30607371799	AUTOSERVICIO MAYORISTA DIARCO	00221	OMEGA	619108	00	147	17	10	0	7
30536551650	CASA YACOPINO S A	00221	OMEGA	624209	22	54	19	6	2	11
30501718048	JOSE Y PEDRO CELOTTI S A C I	00221	OMEGA	624209	12	95	32	6	0	26

CUIT	DESCRIPCION	ART	DESCRIPCION ART	CIU	PROVINCIA	TRABAJADORES	SINIESTRADOS	SINIESTRADOS CON 1 Y MAS DIAS CAIDOS	SINIESTRADOS SIN DIAS CAIDOS	SINIESTRADOS SIN DATOS SOBRE DIAS CAIDOS
30645568733	AUTOSERVICIO AMIKI DE BRUNO P	00221	OMEGA	624403	00	64	6	5	0	1
30631894107	SIMERBET S R L	00221	OMEGA	624403	00	188	28	12	2	14
33500619819	SUPERMERCADO QUIJOTE S R L	00221	OMEGA	624403	12	257	41	12	0	29
30609822968	PANCOR SA	00221	OMEGA	624403	03	263	29	15	0	14
30517771488	SUPERMERCADOS ABUD SRL	00221	OMEGA	624403	05	438	50	24	0	26
30557635927	HELADERIA FREDDO SAICI Y A	00221	OMEGA	631043	00	597	174	118	6	50
30546296683	CIA LA PAZ AMADOR MOURE SACIFI	00221	OMEGA	711322	01	150	32	18	0	14
33582432649	CONTE TODO S A	00221	OMEGA	711411	00	55	24	14	0	10
20152520795	AVELLI ALBERTO DIONISIO JUAN	00221	OMEGA	711411	19	67	10	4	1	5
30551314541	TRANSPORTES JOSE BERARDI S.A.	00221	OMEGA	711411	00	73	15	9	0	6
33634271509	SUPERTRANS S R L	00221	OMEGA	711411	01	90	22	10	1	11
30647061938	TRANSPORTES CADAM S.A.	00221	OMEGA	711411	00	113	66	42	1	23
30647085195	SATRO SOCIEDAD ANONIMA	00221	OMEGA	711411	01	162	41	14	2	25
30597706681	TRANSPORTES SIDECO SRL	00221	OMEGA	711446	00	54	17	9	1	7
30536259194	SA ORGANIZACION COORDINADORA A	00221	OMEGA	711446	00	4351	571	504	17	50
30652154162	ESTIBAJES Y MANTENIMIENTOS SRL	00221	OMEGA	711691	12	432	187	144	7	36
30683048050	HIDROVIA SA	00221	OMEGA	712310	00	196	42	24	1	17
33680348699	SAIL SRL	00221	OMEGA	719218	01	60	7	5	0	2
30643224476	NEW DOCK S.A.	00221	OMEGA	719218	00	103	33	15	0	18
33640694969	CAMINO DEL ABRA S.A.C.I	00221	OMEGA	832413	00	158	23	8	0	15
30536944253	WESTERN ATLAS INTERNATIONAL IN	00221	OMEGA	832421	00	516	44	17	1	26
30637053686	SUAT SRL	00221	OMEGA	832952	00	614	64	38	0	26
30647285429	ORGAMER S A	00221	OMEGA	832952	00	869	71	32	2	37
30663503509	WALOR SRL	00221	OMEGA	832979	00	51	10	5	0	5
30651172795	COOP DE TRABAJO 18 DE FEBRERO	00221	OMEGA	832979	01	58	16	7	3	6
30656319719	PROSEPET S.A.	00221	OMEGA	832979	23	68	7	5	0	2
30639019264	PRONTO SERVICIOS EMPRESARIOS	00221	OMEGA	832979	00	71	7	2	0	5
30631034523	SELECTORA GEMINIS SA	00221	OMEGA	832979	00	72	18	16	0	2
30647406323	TISICO SRL	00221	OMEGA	832979	01	75	9	5	1	3
30687183181	O E A SERVICIOS SA	00221	OMEGA	832979	00	78	8	2	0	6
30629673896	RIO DE LA PLATA SERVICIOS EMPR	00221	OMEGA	832979	00	85	14	7	1	6
30617559761	ESEGE LOGISTICA Y TERCERIZACIO	00221	OMEGA	832979	00	105	23	7	3	13
33544449449	HELP SRL	00221	OMEGA	832979	00	114	24	18	0	6
30578879354	NECUS SRL	00221	OMEGA	832979	00	115	29	17	0	12
30682500472	PRE DELIVERY SA	00221	OMEGA	832979	00	144	81	37	7	37
30548104730	ATENTA SRL	00221	OMEGA	832979	00	241	62	35	2	25
33640021859	LEADING WORK	00221	OMEGA	832979	00	298	60	21	3	36
30638683608	FINES S A	00221	OMEGA	832979	00	393	45	20	0	25
30575083591	FULCRO SA	00221	OMEGA	832979	01	409	87	59	2	26
30627090028	SERVICE MEN SA	00221	OMEGA	832979	00	470	153	88	3	62

CUIT	DESCRIPCION	ART	DESCRIPCION ART	CIU	PROVINCIA	TRABAJADORES	SINIESTRADOS	SINIESTRADOS CON 1 Y MAS DIAS CAIDOS	SINIESTRADOS SIN DIAS CAIDOS	SINIESTRADOS SIN DATOS SOBRE DIAS CAIDOS
30586139793	TESEM SRL	00221	OMEGA	832979	12	502	196	171	2	23
33570210659	BAYTON SA	00221	OMEGA	832979	00	858	225	120	7	98
30606735185	SERVICIOS EMPRESARIOS SA	00221	OMEGA	832979	12	1309	510	393	18	99
33687592099	BENITO ROGGIO E HIJOS SA ORMAS	00221	OMEGA	920010	03	52	6	1	0	5
33678133979	BENITO ROGGIO E HIJOS S A ORMA	00221	OMEGA	920010	00	53	13	7	0	6
30655593523	RESIND SA	00221	OMEGA	920010	01	58	34	18	4	12
33680097319	DELTAIMP SA	00221	OMEGA	920010	00	58	27	15	2	10
33630039989	CROACH BUSTERS S.R.L.	00221	OMEGA	920010	00	69	13	7	0	6
30678331399	TOTAL LIMPIEZA SA	00221	OMEGA	920010	00	74	8	3	0	5
30642199907	BLASER SRL	00221	OMEGA	920010	00	87	23	17	0	6
30595681312	ROILMAR S A	00221	OMEGA	920010	01	103	30	14	1	15
30687285863	BENITO ROGGIO E H SA ORMAS SA	00221	OMEGA	920010	00	105	24	5	0	19
30660795320	ECOSA UTE	00221	OMEGA	920010	13	154	52	3	1	48
30663507490	BENITO ROGGIO E HIJOS S A ORMA	00221	OMEGA	920010	00	155	233	139	5	89
30687601110	BENITO ROGGIO E HIJOS SA ORMAS	00221	OMEGA	920010	03	163	48	15	0	33
30684942839	ORANGE FASE II SOCIEDAD ANONIM	00221	OMEGA	920010	00	174	85	52	6	27
30658343498	BENITO ROGGIO E HUJIS S A ORMA	00221	OMEGA	920010	12	186	164	58	4	102
30588963833	GARBOSUR S.A.	00221	OMEGA	920010	20	195	101	62	3	36
30645900223	BENITO ROGGIO E HIJOS S A ORMA	00221	OMEGA	920010	00	211	245	72	5	168
30663523186	BENITO ROGGIO E HIJOS S A ORMA	00221	OMEGA	920010	00	215	180	138	6	36
30592159763	ASEO SA	00221	OMEGA	920010	00	400	149	61	5	83
30642056693	BENITO ROGGIO E HIJOS S A ORMA	00221	OMEGA	920010	00	612	191	148	11	32
30678193190	TAYM SA	00221	OMEGA	920010	00	636	176	100	11	65
30616222747	CLIBA INGENIERIA AMBIENTAL SA	00221	OMEGA	920010	00	932	482	290	18	174
30611260357	BENITO ROGGIO E HIJOS S A ORMA	00221	OMEGA	920010	03	1160	479	120	79	280
30573451763	MANLIBA SA	00221	OMEGA	920010	00	2090	800	207	24	569
30598797303	CLINICA PRIVADA FATIMA S.A.	00221	OMEGA	933112	01	109	12	0	0	12
30545894900	POLICLINICO CTRAL. DE BERNAL	00221	OMEGA	933112	01	130	19	7	1	11
30545843893	SANATORIO PROFESOR ITOIZ S A	00221	OMEGA	933112	01	151	13	7	0	6
30605114969	GRUPO MEDICO LOMAS DE SAN ISID	00221	OMEGA	933112	00	152	9	3	0	6
30545868594	CLINICA PRIVADA PUEYRREDON SA	00221	OMEGA	933112	01	158	24	6	0	18
30545870297	SANATORIO ARGENTINO S.A.	00221	OMEGA	933112	01	173	17	1	3	13
30545778137	COLON S A A	00221	OMEGA	933112	01	178	10	3	0	7
33546042419	CENTRO MEDICO NEURO PSIQUIATRI	00221	OMEGA	933112	00	189	54	22	3	29
30547936260	ADOS ROSARIO SANATORIO JULIO C	00221	OMEGA	933112	12	209	32	8	0	24
33562369509	SANATORIO COLEGIALS S A	00221	OMEGA	933112	00	234	28	13	2	13
30546218798	CLINICA PASTEUR SA	00221	OMEGA	933112	20	242	88	53	3	32
30546068656	CLINICA PRIVADA MONTE GRANDE S	00221	OMEGA	933112	01	243	37	15	3	19
30563465456	CLINICA ESPORA SA	00221	OMEGA	933112	01	298	69	25	3	41
30595535936	SANATORIO QUILMES SA	00221	OMEGA	933112	01	358	44	10	3	31



CUIT	DESCRIPCION	ART	DESCRIPCION ART	CIU	PROVINCIA	TRABAJADORES	SINIESTRADOS	SINIESTRADOS CON 1 Y MAS DIAS CAIDOS	SINIESTRADOS SIN DIAS CAIDOS	SINIESTRADOS SIN DATOS SOBRE DIAS CAIDOS
30546107074	SANATORIO SAN LUCAS SA	00221	OMEGA	933112	01	361	21	3	1	17
30562655855	SANATORIO MAPACI S.A.	00221	OMEGA	933120	12	118	7	4	0	3
30617001744	EMME SA	00221	OMEGA	933147	01	160	15	7	1	7
30525521083	CLUB AMERICANO DE BUENOS AIRES	00221	OMEGA	939919	00	55	7	4	0	3
30633390688	COOKS SRL	00221	OMEGA	939919	00	84	6	3	0	3
30560548849	SERVICIOS INTEGRALES SRL	00221	OMEGA	939919	00	88	10	5	0	5
30610213541	DECIDE SRL	00221	OMEGA	939919	00	89	15	8	0	7
30647441846	DOMINGO ROBERTO TANUCCI SRL	00221	OMEGA	939919	01	91	7	4	0	3
33629825229	MENU SA	00221	OMEGA	939919	00	94	8	2	0	6
30578737274	CAMPO CHICO COUNTRY CLUB	00221	OMEGA	939919	01	100	26	16	0	10
30605689805	L CLAN SRL	00221	OMEGA	939919	00	108	22	21	0	1
30580223571	ENRIQUE TAVOLARO S.R.L.	00221	OMEGA	939919	00	114	7	2	0	5
30550263145	SERVICIOS ALLANDE SA	00221	OMEGA	939919	00	118	9	5	0	4
33589829749	CASSANO GUILLERMO V SA	00221	OMEGA	939919	00	181	12	9	1	2
30547403491	COMARCOM SAICIF Y A	00221	OMEGA	939919	00	256	27	17	0	10
33575197669	ORALCO SRL	00221	OMEGA	939919	00	370	53	31	0	22
30631689589	NATURAL FOODS I E SA	00221	OMEGA	939919	00	400	69	50	3	16
30580722772	SUPLE SERVICIO EMPRESARIO SA	00221	OMEGA	939919	00	461	29	17	4	8
33640911749	SONOTEX SA	00221	OMEGA	941115	01	96	22	16	0	6
30517999861	SUPER PARK S.R.L.	00221	OMEGA	949094	03	58	4	1	0	3
30687098532	SUNDOWN BIKE ARGENTINA SA	00221	OMEGA	951315	00	65	27	14	0	13
30626909155	SERVICIOS INDUSTRIALES SRL	00221	OMEGA	951927	03	86	15	1	0	14
30680866798	CONAR SA CONSTRUCCIONES	00221	OMEGA	951927	12	226	77	37	4	36
30531747255	LAVADERO EL LUCERO S.R.L.	00221	OMEGA	952028	00	61	10	6	0	4
30649494114	AWAIKEN SA	00221	OMEGA	953016	00	64	7	5	0	2
30661917047	RELUCE SA	00221	OMEGA	953016	00	66	10	6	0	4
30643147706	LIMPIASOLA S.A.	00221	OMEGA	953016	00	68	6	2	0	4
30635808248	ATLANTICA SERVICIOS S.A.	00221	OMEGA	953016	00	83	11	7	1	3
30684854905	AYLEN SRL	00221	OMEGA	953016	01	141	15	5	1	9
30651652479	SEAT SRL	00221	OMEGA	953016	00	155	25	13	1	11
30581085105	TEAMBRILL SRL	00221	OMEGA	953016	00	399	25	14	0	11
33655293049	APOYO LABORAL S R L	00221	OMEGA	959944	00	58	7	5	0	2
30646145739	KENTEC ARGENTINA S A	00221	OMEGA	959944	00	75	12	3	0	9
30610325013	SUPPLEANT SRL	00221	OMEGA	959944	00	100	16	6	1	9
30601560840	JOB SERVICE SA	00221	OMEGA	959944	00	109	38	23	4	11
30584843191	S E DIPLOMAT SRL	00221	OMEGA	959944	00	145	35	22	2	11
33642343799	EVENTUAL SRL	00221	OMEGA	959944	07	167	33	14	1	18
30607094795	JOB SERVICIOS INTEGRALES SA	00221	OMEGA	959944	00	175	38	23	3	12
30572749718	LIVERPOOL CONSULTORES DE EMPRE	00221	OMEGA	959944	00	216	37	12	1	24
30603983927	PROYECCION SRL	00221	OMEGA	959944	00	226	26	15	0	11

CUIT	DESCRIPCION	ART	DESCRIPCION ART	CIU	PROVINCIA	TRABAJADORES	SINIESTRADOS	SINIESTRADOS CON 1 Y MAS DIAS CAIDOS	SINIESTRADOS SIN DIAS CAIDOS	SINIESTRADOS SIN DATOS SOBRE DIAS CAIDOS
30570075736	SELECC DE PERS Y SERV EMPRESAR	00221	OMEGA	959944	00	230	40	19	4	17
30635757430	SERVICIOS LABORALES SRL	00221	OMEGA	959944	00	255	80	56	5	19
30685806904	ESTUDIO ORBE DE SERVICIO EMPRE	00221	OMEGA	959944	00	257	35	21	2	12
30621435872	TEM WORK SRL	00221	OMEGA	959944	00	276	67	26	1	40
30607470029	TIEMPO PROPIO S A	00221	OMEGA	959944	00	287	40	16	1	23
30621605352	PERTEC SA	00221	OMEGA	959944	00	310	48	0	0	48
30627028586	TOP SERVICE SRR	00221	OMEGA	959944	00	326	56	30	4	22
33585836279	PLUS TOTAL QUALITY SA	00221	OMEGA	959944	00	332	42	24	1	17
30639464683	SISTEMAS TEMPORARIOS SA	00221	OMEGA	959944	00	336	37	17	1	19
30637771015	ALTER PRODUCCIONES SA	00221	OMEGA	959944	00	417	44	0	0	44
30561289278	GILI Y CIA SRL	00230	RESP. PATRONAL	624209	01	59	14	13	1	0
30601525948	BURGOS Y SIERRA SA	00230	RESP. PATRONAL	624403	01	82	22	21	0	1
30525705931	COOPERATIVA OBRERA LIMITADA DE	00230	RESP. PATRONAL	624403	01	870	146	139	3	4
30546120623	TERAPIA INTEGRAL SAC	00230	RESP. PATRONAL	933112	01	340	34	32	1	1
30545880152	ASOC ESPA#OLA DE BENEF DE B BC	00230	RESP. PATRONAL	933112	01	362	19	16	2	1
30624488802	FUNDACION MEDICA DE BAHIA BLAN	00230	RESP. PATRONAL	933112	01	363	21	16	2	3
30610926823	CARDIO SA.	00230	RESP. PATRONAL	933147	01	156	10	8	2	0
30504173409	TEXTIL VALERIO SACIF.	00248	VICTORIA	321214	01	62	14	12	2	0
30545748769	COOP.DE CONSUMO DE ELECTRICIDA	00248	VICTORIA	410144	05	53	15	8	0	7
33517471459	LOS LAGARTOS COUNTRY CLUB S A	00248	VICTORIA	949027	00	115	15	7	0	8
30647738253	PANEL SERVICIOS EMPRESARIOS S	00248	VICTORIA	959944	00	132	13	12	0	1
30678138300	WAL MART ARGENTINA S.A.	00256	LA MERIDIONAL	624403	00	2677	550	466	26	58
30657942258	UNION GEOFISICA ARGENTINA SA	00256	LA MERIDIONAL	832421	00	398	56	40	0	16
30579572295	ETT FASTER ARGENTINA SA	00256	LA MERIDIONAL	959944	00	135	38	29	2	7
30613696675	CONS. PROP. ARABE SIRIA 3124	00256	LA MERIDIONAL	959944	10	198	43	30	4	9
30534924948	COOP.FRUT.ASOC.	00264	MAPFRE	112054	22	54	8	3	0	5
30549591120	EL POTRERO	00264	MAPFRE	121029	00	57	11	10	0	1
30623413493	MACELLARIUS S A	00264	MAPFRE	311138	00	82	38	17	0	21
30504131889	QUICKFOOD SA	00264	MAPFRE	311138	00	1207	253	89	0	164
30581619800	MATADERO Y FRIGORIFICO	00264	MAPFRE	311154	07	56	38	26	0	12
30500959939	FRIGORIFICO DEL SUDESTE SA	00264	MAPFRE	311413	01	97	38	33	0	5
30595679164	MOLINOS ALA SA	00264	MAPFRE	311626	05	243	106	61	0	45
30522185694	SODA MONTERO SACI	00264	MAPFRE	313424	00	64	13	6	0	7
30531878171	BOCANERA S.A.	00264	MAPFRE	313424	14	74	25	18	0	7
30541373094	PLUVIAL SA	00264	MAPFRE	313424	01	80	51	35	0	16
30521018433	JAUREGUY	00264	MAPFRE	313424	01	99	54	37	0	17
30515770212	CURTIEMBRE BECAS SA	00264	MAPFRE	323136	00	237	99	43	1	55
30655875642	PRODUCTOS TISSUE SA	00264	MAPFRE	341126	00	408	169	90	1	78
30515595828	WELAND SA	00264	MAPFRE	356018	00	90	34	20	0	14
30504013967	GALPLAMEL SAICI	00264	MAPFRE	356026	01	124	41	25	0	16

CUIT	DESCRIPCION	ART	DESCRIPCION ART	CIU	PROVINCIA	TRABAJADORES	SINIESTRADOS	SINIESTRADOS CON 1 Y MAS DIAS CAIDOS	SINIESTRADOS SIN DIAS CAIDOS	SINIESTRADOS SIN DATOS SOBRE DIAS CAIDOS
33575301679	TENSOLITE S.A.	00264	MAPFRE	361046	14	184	79	55	1	23
20152055499	MARIANI LEONETO	00264	MAPFRE	381217	01	76	26	15	0	11
30523001104	AGROESTE SA	00264	MAPFRE	382213	00	66	20	14	0	6
30502074683	TALLERES METALURGICOS CONDOR .	00264	MAPFRE	382434	07	67	31	15	0	16
30518337366	IMDEC S.A.	00264	MAPFRE	382434	07	77	31	18	0	13
30624891151	SERENA SRL	00264	MAPFRE	384127	01	69	32	17	0	15
30545729314	COOP.DE AGUA Y LUZ DE PINAMAR	00264	MAPFRE	410144	01	145	20	11	0	9
30545727028	COOP.ELEC.DE CONSUMO Y VDA.LT.	00264	MAPFRE	410144	17	314	50	17	0	33
30536192626	COOP.LA FEDERACION DE OLIVA	00264	MAPFRE	611069	03	64	10	3	0	7
30683138580	GUGLIELMO EXIMFRUT AGRICOLA Y	00264	MAPFRE	611158	07	120	38	20	0	18
30525517094	CASA HUTTON S A COMERCIAL E IN	00264	MAPFRE	614033	01	77	15	12	0	3
30501345195	BARUGEL AZULAY Y CIA SAIC	00264	MAPFRE	619094	00	264	61	42	0	19
30540889356	P.CHERTUDI Y CIA.CODIMAT SCA	00264	MAPFRE	624209	01	77	13	7	0	6
30606896855	SEBASTIAN Y DOMINGO MORELLO	00264	MAPFRE	624403	03	83	9	5	0	4
30526260127	GARCIA HNOS Y CIA LA FAVORITA	00264	MAPFRE	624403	12	237	21	6	0	15
30616293741	SUMA S A	00264	MAPFRE	624403	01	276	43	22	5	16
30583482667	QUETRIHUE S.A.	00264	MAPFRE	624403	22	301	41	8	0	33
30551497492	SUPERMERCADOS TOLEDO	00264	MAPFRE	624403	01	1785	421	266	1	154
30506730038	S.A. IMPORTADORA Y EXPORTADORA	00264	MAPFRE	624403	00	2619	411	218	0	193
30687465519	LA SOLEADA SRL	00264	MAPFRE	631078	00	62	7	2	0	5
30653564410	RUTAS DE CUYO S.R.L.	00264	MAPFRE	711411	10	52	7	0	0	7
30642852619	ESTIBAJES DEL PLATA	00264	MAPFRE	711411	00	56	15	6	0	9
30566207377	CONTEMAN	00264	MAPFRE	711411	00	58	14	6	0	8
30683137118	DIBIAGI TRANSPORTE INTERNC.SA	00264	MAPFRE	711411	07	59	21	10	0	11
30658187453	ZAPEROS	00264	MAPFRE	711411	01	63	23	2	0	21
30519071521	TRANSPORTES FURLONG S.A.	00264	MAPFRE	711411	00	286	91	52	0	39
30539648817	VILLALONGA FURLONG SA	00264	MAPFRE	711411	01	583	77	44	0	33
30680692250	S.J.SERVICIOS S.A.	00264	MAPFRE	832979	00	56	23	13	0	10
30677792333	DRESSER ARGENTINA S.A.	00264	MAPFRE	832979	00	79	7	5	0	2
30587225162	MAYLING CLUB DE CAMPO SA	00264	MAPFRE	949019	00	85	8	8	0	0
30506752694	CLUB UNIVERSITARIO DE BS. AS.	00264	MAPFRE	949027	00	322	19	13	0	6
30500237305	JOCKEY CLUB DE ROSARIO	00264	MAPFRE	949027	12	364	35	19	0	16
30653153836	CLEAN JET S. R. L.	00264	MAPFRE	953016	07	104	15	4	0	11
20068915504	ANTON E HIJOS	00264	MAPFRE	959944	07	53	14	5	0	9
30655721866	PROVEED.DE SERV.GRALES.MENDOZA	00264	MAPFRE	959944	07	328	50	23	0	27
30592877402	SA LA VACHERIE	00272	CONSOLIDAR	111155	07	58	14	13	1	0
30501107065	ADOLFO GUERRICO S.A.	00272	CONSOLIDAR	290114	00	76	24	22	0	2
30661041931	FRIGODOS SA	00272	CONSOLIDAR	311138	00	94	50	28	2	20
30686353768	SADOWA SA	00272	CONSOLIDAR	311138	01	95	29	21	2	6
33500529909	FRIGORIFICO RAFAELA S A	00272	CONSOLIDAR	311162	12	981	282	231	11	40

CUIT	DESCRIPCION	ART	DESCRIPCION ART	CIU	PROVINCIA	TRABAJADORES	SINIESTRADOS	SINIESTRADOS CON 1 Y MAS DIAS CAIDOS	SINIESTRADOS SIN DIAS CAIDOS	SINIESTRADOS SIN DATOS SOBRE DIAS CAIDOS
30500979824	VERONICA S A C I A F E I	00272	CONSOLIDAR	311235	00	537	138	114	5	19
30522723149	ALBERTO A VAZQUEZ E HIJOS S	00272	CONSOLIDAR	311529	00	62	15	13	2	0
33633448049	PAOLONI Y CIA S R L	00272	CONSOLIDAR	311626	05	51	40	29	1	10
30627428142	S A ARROCERA MESOPOTAMICA	00272	CONSOLIDAR	311626	05	62	24	21	0	3
30503510665	PRODUCTORES DE YERBA MATE D	00272	CONSOLIDAR	311642	19	118	25	23	2	0
30502432482	ALSICA SAIC	00272	CONSOLIDAR	311723	01	71	34	33	0	1
30632482368	ZUPAY S A	00272	CONSOLIDAR	311723	00	91	20	18	0	2
30511853873	CASA FUENTES S A C I F I	00272	CONSOLIDAR	312118	00	246	90	70	14	6
30549772176	PEHUAMAR S A	00272	CONSOLIDAR	312193	01	673	264	227	15	22
33501088469	SAENZ BRIONES Y CIA S A I C	00272	CONSOLIDAR	313238	01	525	111	106	1	4
30541016747	DON SANTIAGO SRL	00272	CONSOLIDAR	313424	03	51	10	5	0	5
30627116035	ESTAMPADOS ROTATIVOS S A	00272	CONSOLIDAR	321087	00	131	28	26	1	1
30663410799	LAVENTEX SRL	00272	CONSOLIDAR	321419	00	105	20	20	0	0
30547359476	INDUCUER SA	00272	CONSOLIDAR	323136	00	53	12	10	1	1
30611479626	MAGALCUER SA	00272	CONSOLIDAR	323314	00	229	69	64	2	3
30575048214	CELULOSA SAN PEDRO SOCIEDAD	00272	CONSOLIDAR	341126	00	75	25	24	0	1
30550974203	JOSE JUAN YAPUR SOCIEDAD AN	00272	CONSOLIDAR	341126	12	366	123	97	20	6
30517159243	ENAP ENVASES AVICOLA PILAR	00272	CONSOLIDAR	341223	01	62	42	40	0	2
30506445600	PAPELTECNICA SAIC	00272	CONSOLIDAR	341223	12	64	30	27	0	3
30591364177	CORRUGADORA ALVEAR S A	00272	CONSOLIDAR	341223	00	92	39	35	0	4
30500968423	CATECA S A	00272	CONSOLIDAR	355135	00	91	29	26	1	2
30611578640	BOLSAFLEX S A	00272	CONSOLIDAR	356018	00	88	33	32	0	1
33643624899	PINOPLAS S A	00272	CONSOLIDAR	356026	00	55	17	14	1	2
30561625960	COLOMBRARO HERMANOS SCA	00272	CONSOLIDAR	356026	00	123	30	17	0	13
30637483168	SUPERGLASS SA	00272	CONSOLIDAR	362018	00	52	34	31	1	2
30502202169	CERAMICA QUILMES SACIF	00272	CONSOLIDAR	369136	01	79	17	12	0	5
30502385182	DI ANUNCCI HNOS	00272	CONSOLIDAR	369136	16	86	18	18	0	0
33617958029	ALUBRY SAN LUIS SA	00272	CONSOLIDAR	369926	11	80	49	45	1	3
30504363321	AESA ACEROS ESPECIALES SAIC	00272	CONSOLIDAR	371017	00	115	60	8	1	51
30662101067	MAGALMET S A	00272	CONSOLIDAR	372013	00	60	37	37	0	0
33521049109	MULTITUBULAR SA	00272	CONSOLIDAR	372013	00	92	89	82	0	7
30655258147	ACROMETALICA S.A.	00272	CONSOLIDAR	381217	00	95	43	41	2	0
30656459677	CHICOTE SA	00272	CONSOLIDAR	381993	00	68	22	20	1	1
30501967269	METALURGICA SALEM	00272	CONSOLIDAR	382116	14	126	54	51	1	2
30646106253	MAQUIPLAS SRL	00272	CONSOLIDAR	382493	01	94	28	26	0	2
30500833781	LONGVIE S A	00272	CONSOLIDAR	382922	00	392	76	73	0	3
30501974532	VASILE Y CIA S A C I	00272	CONSOLIDAR	383112	00	77	44	41	1	2
30678519681	FORD ARG SA	00272	CONSOLIDAR	384348	01	4869	1035	933	30	72
30579361499	ESTABLECIMIENTOS METALURGIC	00272	CONSOLIDAR	390976	00	54	11	11	0	0
30503951092	CARPENTER S A I C Y F	00272	CONSOLIDAR	390976	00	60	17	15	2	0

CUIT	DESCRIPCION	ART	DESCRIPCION ART	CIU	PROVINCIA	TRABAJADORES	SINIESTRADOS	SINIESTRADOS CON 1 Y MAS DIAS CAIDOS	SINIESTRADOS SIN DIAS CAIDOS	SINIESTRADOS SIN DATOS SOBRE DIAS CAIDOS
30603867536	JOSE INIESTA E HIJOS SA	00272	CONSOLIDAR	390976	00	94	29	26	2	1
33522512279	KION S A I C	00272	CONSOLIDAR	410144	00	381	56	49	1	6
33534724239	TORRES Y LIVA S A C I F	00272	CONSOLIDAR	616036	01	66	14	13	0	1
30642760722	ARISCO S A	00272	CONSOLIDAR	619094	00	276	50	43	4	3
30636950250	ARAGONE POR MAYOR SA	00272	CONSOLIDAR	619108	01	385	33	25	1	7
30644356287	JACHE SRL	00272	CONSOLIDAR	621102	01	66	16	14	1	1
30632630111	PLANTAS FAITFUL S A	00272	CONSOLIDAR	624152	00	93	10	9	0	1
30503725041	FUNDIMETAL S A C I Y F	00272	CONSOLIDAR	624330	00	54	13	13	0	0
20066532918	CAPRIOLO AMERICO LUIS	00272	CONSOLIDAR	624403	20	99	21	16	1	4
30611079512	SUPERMERCADO SALVADOR	00272	CONSOLIDAR	624403	05	103	11	11	0	0
30585140054	DICRIS S R L	00272	CONSOLIDAR	624403	00	354	65	50	0	15
30631318319	SAINT GERMAIN CATERING SA	00272	CONSOLIDAR	631019	00	235	45	41	1	3
30614110852	CIA DE SERVICIOS HOTELEROS	00272	CONSOLIDAR	632015	00	543	146	114	5	27
33645159999	AROTCE HERMANOS S A	00272	CONSOLIDAR	711411	01	69	12	11	0	1
30516149171	EXPRESO FUEGUINO SA	00272	CONSOLIDAR	711411	24	92	12	3	0	9
30636173130	AYDECAR SA	00272	CONSOLIDAR	719110	00	652	211	185	8	18
30678935790	ITSA SA	00272	CONSOLIDAR	832413	00	55	16	15	1	0
30582614136	E.N.A.C.E. S.A.	00272	CONSOLIDAR	832413	00	108	8	8	0	0
30687012867	URBASER DY CASA MALVICHINO SA	00272	CONSOLIDAR	920010	12	102	35	28	1	6
30683770856	AESA ASEO Y ECOLOGIA SA	00272	CONSOLIDAR	920010	01	314	155	136	2	17
30661486186	CLIMEDICA SRL	00272	CONSOLIDAR	933112	00	104	10	6	0	4
30546055651	SANATORIO SAN MIGUEL S A	00272	CONSOLIDAR	933112	01	117	6	5	0	1
30545859935	CLINICA MODELO SA	00272	CONSOLIDAR	933112	05	220	32	29	3	0
30545851152	CLINICA FINOCHIETTO SANATOR	00272	CONSOLIDAR	933112	00	224	37	29	2	6
33650148229	GREYTON SA	00272	CONSOLIDAR	933112	00	263	42	31	6	5
33585694709	CLINICA INDEPENDENCIA SA	00272	CONSOLIDAR	933112	00	339	41	19	5	17
30545845942	SANATORIO ARENALES SOCIEDAD	00272	CONSOLIDAR	933112	00	374	31	20	4	7
30546102331	SAN TIMOTEO SA	00272	CONSOLIDAR	933112	00	377	40	25	4	11
30546000652	ASOC BENEF HOSP SAN JUAN DE DI	00272	CONSOLIDAR	933112	01	414	73	31	4	38
30545902962	ASOC HIJAS DE SAN CAMILO	00272	CONSOLIDAR	933112	00	442	34	0	0	34
30619107116	AUXI THERAPIA SOCIED	00272	CONSOLIDAR	933147	01	244	43	39	2	2
33646143999	FAST LUNCH S A	00272	CONSOLIDAR	939919	00	55	9	8	0	1
30624983595	MATELCARI SRL	00272	CONSOLIDAR	939919	00	64	5	5	0	0
30527712862	FEDERACION DE ASOCIACIONES	00272	CONSOLIDAR	939919	00	71	6	6	0	0
33545790179	COOP DE SERV PUB EL COLORADO	00272	CONSOLIDAR	939919	18	80	5	3	0	2
30525959348	SOC ALEMANA DE BENEFICENCIA	00272	CONSOLIDAR	939919	00	136	59	55	1	3
30546089777	ASOCIACION PARA LA LUCHA CO	00272	CONSOLIDAR	939919	00	145	11	10	1	0
30561671881	ASOCIACION FILANTROPICA ISR	00272	CONSOLIDAR	939919	00	220	73	58	5	10
30526514234	CENTRO NAVAL	00272	CONSOLIDAR	939919	00	267	19	17	1	1
30636529164	TELEVISION FEDERAL S A	00272	CONSOLIDAR	941328	00	762	42	39	1	2

CUIT	DESCRIPCION	ART	DESCRIPCION ART	CIU	PROVINCIA	TRABAJADORES	SINIESTRADOS	SINIESTRADOS CON 1 Y MAS DIAS CAIDOS	SINIESTRADOS SIN DIAS CAIDOS	SINIESTRADOS SIN DATOS SOBRE DIAS CAIDOS
30612154968	CRF SERVICIOS EMPRESARIOS SRL	00280	LIBERTY	000000	00	414	71	62	4	5
30560767389	LA PALMINA S A I C I Y A	00280	LIBERTY	111155	00	72	26	23	0	3
30534308678	COMERCIAL BELGO ARGENTINA SACF	00280	LIBERTY	111333	00	57	17	17	0	0
33507252309	SAN ALBERTO SCA	00280	LIBERTY	111368	19	97	35	22	0	13
30508834973	LA CACHUERA S A	00280	LIBERTY	111368	19	334	62	51	0	11
30579670084	COOP DE PRODUCT YERBATEROS DE	00280	LIBERTY	111368	19	355	88	49	0	39
30576209890	FORESTADORA TAPEBICUA S A	00280	LIBERTY	121029	00	213	54	41	1	12
30654364083	DESARROLLOS FORESTALES SA	00280	LIBERTY	121037	01	62	71	60	7	4
30550196022	FRIGORIFICO GRAL DEHEZA S A	00280	LIBERTY	311111	00	103	66	54	0	12
30597318584	FRIGORIFICO REGIONAL GENERAL	00280	LIBERTY	311111	00	380	81	55	11	15
30603808165	BOLIVAR INDUSTRIAS S A	00280	LIBERTY	311138	01	115	53	44	0	9
30583438412	PILOTTI SA EMP FRIGORIFICA	00280	LIBERTY	311138	21	131	38	32	2	4
30630212843	FRIGORIFICO LATIGO S A	00280	LIBERTY	311138	01	221	188	148	17	23
30647703832	FRIGORIFICO LA CABA#A S A	00280	LIBERTY	311138	01	248	96	69	4	23
30502988111	SANFORD S A	00280	LIBERTY	311723	01	81	16	12	1	3
30658252662	JORGE FISCHETTI S A	00280	LIBERTY	313424	00	54	29	12	0	17
33541463769	FISCHETTI Y CIA S R L	00280	LIBERTY	313424	00	58	21	9	0	12
30683187476	CLASSIC S A	00280	LIBERTY	313424	07	70	41	10	1	30
30537864032	ROSARIO REFRESCOS SAICFI	00280	LIBERTY	313432	12	615	183	158	6	19
30525390086	COCA COLA FEMSA DE BUENOS AIRE	00280	LIBERTY	313432	00	2523	626	387	132	107
30557636397	KARAVELL SOCIEDAD ANONIMA	00280	LIBERTY	321419	00	142	34	28	4	2
30520539847	ASERRADERO RIO LUJAN DE EDUARD	00280	LIBERTY	331112	01	129	63	51	0	12
30503664131	OBLAK HNOS SACIF E I	00280	LIBERTY	331139	00	303	64	50	2	12
30515588481	ANSABO S A	00280	LIBERTY	341126	01	93	30	8	13	9
30549871409	PLASTIFLEX S A C I F E I	00280	LIBERTY	351326	00	63	63	57	1	5
30610474469	MARQUIE SOCIEDAD ANONIMA	00280	LIBERTY	351326	00	79	47	40	4	3
30607223021	CIDAL SAN LUIS	00280	LIBERTY	355925	11	57	13	5	3	5
33633662539	BLASEN S A	00280	LIBERTY	356018	00	55	15	11	1	3
30617701886	ISAMAR S A	00280	LIBERTY	356018	00	77	33	27	1	5
30648811930	VAPLAS SOCIEDAD ANONIMA	00280	LIBERTY	356018	00	77	41	32	1	8
30549170060	PLASTIMEC S A	00280	LIBERTY	356018	01	78	37	26	3	8
30591435562	DOSAM SRL	00280	LIBERTY	356018	00	95	94	81	1	12
30595556054	PLASTICOS LA RIOJA SA	00280	LIBERTY	356018	08	106	26	23	1	2
30521203230	ENVARIL SA	00280	LIBERTY	356018	01	112	40	37	0	3
30586032514	BANDEX SA	00280	LIBERTY	356018	11	145	36	36	0	0
30584722513	RIO CHICO SA	00280	LIBERTY	356026	00	59	33	29	0	4
30515517932	PRINCZ S A I C F I	00280	LIBERTY	356026	00	67	30	21	3	6
30505510840	REINFORCED PLASTIC S A	00280	LIBERTY	356026	01	78	33	29	1	3
30645922715	INDUSTRIAS SALADILLO S A	00280	LIBERTY	356026	00	90	24	22	0	2
30504115026	CINPLAST INDUSTRIA ARGENTINA D	00280	LIBERTY	356026	00	98	24	16	0	8

CUIT	DESCRIPCION	ART	DESCRIPCION ART	CIU	PROVINCIA	TRABAJADORES	SINIESTRADOS	SINIESTRADOS CON 1 Y MAS DIAS CAIDOS	SINIESTRADOS SIN DIAS CAIDOS	SINIESTRADOS SIN DATOS SOBRE DIAS CAIDOS
30641816066	POLIMEX ARGENTINA SOCIEDAD ANO	00280	LIBERTY	356026	00	98	25	20	0	5
30641546573	FORMICOLOR ARGENTINA S A	00280	LIBERTY	356026	00	104	28	22	1	5
30502962287	NICIEZA Y TAVERNA HNOS SA	00280	LIBERTY	356026	01	110	24	20	1	3
30504579553	INDUSTRIAS PLASTICAS POR EXTRU	00280	LIBERTY	356026	00	113	34	27	0	7
30502820032	DINPLAST S A I C F I	00280	LIBERTY	356026	00	140	33	26	1	6
30611059317	OBLAK PLASTICA SA	00280	LIBERTY	356026	11	157	80	72	0	8
30502999997	SUDAMERICANA S A I C A	00280	LIBERTY	369136	01	52	23	19	0	4
33500773869	CERAMICA INDUSTRIAL AVELLANEDA	00280	LIBERTY	369152	01	104	25	25	0	0
30503458760	LAMINACION BASCONIA SOCIEDAD A	00280	LIBERTY	371025	01	58	55	32	19	4
30505481212	HERMAC SOCIEDAD ANONIMA	00280	LIBERTY	371025	01	76	55	41	3	11
30583540500	NORBERTO D RIVERO SA	00280	LIBERTY	371033	01	72	43	34	8	1
33568813419	ACEROS CUYANOS S A	00280	LIBERTY	371033	07	87	50	30	4	16
30505725774	FUNDARG S R L	00280	LIBERTY	371033	03	97	48	33	5	10
30622143174	FUNDICION SAN CAYETANO SOCIEDA	00280	LIBERTY	371033	01	117	46	34	0	12
30578970661	TUBOS ARGENTINOS SA	00280	LIBERTY	371033	00	129	74	60	1	13
30547280756	GIP METAL S R L	00280	LIBERTY	372013	01	55	21	19	1	1
33556981359	ESTANTERIAS JAPONESAS SOCIEDAD	00280	LIBERTY	381217	01	58	23	21	0	2
30500980911	FLAMIA SOCIEDAD ANONIMA I C I	00280	LIBERTY	381314	01	76	38	27	0	11
30515578907	STANDMETAL SA	00280	LIBERTY	381314	01	84	41	32	4	5
30517318015	DON FIERRO S A	00280	LIBERTY	381322	01	90	56	38	2	16
30538742291	INDICO ARGENTINA S A C I F I A	00280	LIBERTY	381322	01	100	37	28	2	7
30547174913	BERTOTTO BOGLIONE S A	00280	LIBERTY	381330	03	79	68	26	1	41
30553541073	INDUSTRIAS SABRA SOCIEDAD ANON	00280	LIBERTY	381918	00	51	18	16	0	2
30543448628	REGA S A	00280	LIBERTY	381993	12	63	17	11	0	6
30502582689	GIRON SOCIEDAD ANONIMA INDUST	00280	LIBERTY	381993	00	64	22	15	2	5
30503991256	PULMIC S A	00280	LIBERTY	381993	00	67	21	19	0	2
30503564986	POLIMECANICA SOCIEDAD ANONIMA	00280	LIBERTY	381993	00	69	16	12	1	3
20064268709	CERUTTI HERCILIO	00280	LIBERTY	382213	03	80	57	43	4	10
30503850547	AGROMEC SOCIEDAD ANONIMA	00280	LIBERTY	382213	03	81	50	26	4	20
30501037970	E GHERARDI E HIJOS SOCIEDAD	00280	LIBERTY	382213	12	344	218	90	11	117
33547646199	CONSTRUCCIONES METALURGICAS ZA	00280	LIBERTY	382213	00	466	227	182	10	35
30586237345	IEF LATINOAMERICANA S A	00280	LIBERTY	382434	07	186	39	24	2	13
30501999470	DOMEC SA	00280	LIBERTY	382922	00	155	32	21	1	10
30596165644	M G R S A	00280	LIBERTY	382965	00	78	34	27	2	5
30561852908	ELECTROMAC SA	00280	LIBERTY	383112	00	52	15	8	0	7
30589264068	ALTA TENSION SA	00280	LIBERTY	383139	11	55	19	14	0	5
30569465237	ULTRACOMB SA	00280	LIBERTY	383333	01	102	38	26	4	8
30682126295	EMPRESA INTEGRAL DE REPARACION	00280	LIBERTY	384127	00	104	68	59	1	8
30669188958	VIALCAM SA	00280	LIBERTY	384321	03	56	37	36	0	1
30620720611	PEDRO PETINARI E H	00280	LIBERTY	384321	01	77	49	37	0	12

CUIT	DESCRIPCION	ART	DESCRIPCION ART	CIU	PROVINCIA	TRABAJADORES	SINIESTRADOS	SINIESTRADOS CON 1 Y MAS DIAS CAIDOS	SINIESTRADOS SIN DIAS CAIDOS	SINIESTRADOS SIN DATOS SOBRE DIAS CAIDOS
30585895268	IVECO ARGENTINA SA	00280	LIBERTY	384348	00	504	164	131	7	26
33688346679	D I A S A DESARROLLOS INDUST	00280	LIBERTY	384348	00	787	172	60	3	109
30682450963	FIAT AUTO ARGENTINA SA	00280	LIBERTY	384348	00	2318	755	684	65	6
30613646554	LABORATORIO GAVAMAX S A	00280	LIBERTY	390976	01	56	16	10	2	4
30517445734	ESFEROMATIC SA	00280	LIBERTY	390976	01	69	24	22	0	2
30521026622	INDUSTRIA QUIMICA ALIMENTARIA	00280	LIBERTY	390976	00	71	39	37	0	2
30545697021	COOPERATIVA DE ALMAFUERTE	00280	LIBERTY	410144	03	79	17	12	0	5
30545722905	C E M D O LTDA	00280	LIBERTY	410144	03	117	17	16	1	0
30627368468	INECO SOCIEDAD ANONIMA	00280	LIBERTY	500038	00	722	309	237	5	67
30587662465	BASELICA HERMANOS SA	00280	LIBERTY	611069	03	80	16	11	0	5
30642677469	INDUSTRIAS M C SA	00280	LIBERTY	611069	00	84	27	22	0	5
30633641966	AGRO PATAGONICO S A	00280	LIBERTY	611174	01	52	17	12	1	4
30612865333	MAYCAR SA	00280	LIBERTY	611301	00	292	36	24	3	9
30539224618	BUTAPROPANO SRL	00280	LIBERTY	615099	00	56	18	13	1	4
30515488479	ALGAS SOCIEDAD ANONIMA	00280	LIBERTY	615099	00	747	210	141	0	69
20060207292	LUIS J BERETTA	00280	LIBERTY	619108	12	54	6	3	0	3
30610952093	LA FLORIDA DEL NORTE S A	00280	LIBERTY	621102	01	87	8	7	1	0
30591827797	CINCO ESTRELLAS S R L	00280	LIBERTY	624403	12	51	4	3	0	1
30522940840	RICARDO LOPEZ HERRERO SA	00280	LIBERTY	624403	01	107	10	10	0	0
30552605744	FELIPE ESCRIBANO E HIJOS S A	00280	LIBERTY	624403	17	192	27	24	3	0
30540288549	CASA PETRINI S A C I F E I	00280	LIBERTY	624403	03	2066	339	217	15	107
30663526770	FERROVIAS SOCIEDAD ANONIMA CON	00280	LIBERTY	711128	00	685	155	110	7	38
30677743758	TRANSPORTES METROPOLITANOS GEN	00280	LIBERTY	711128	00	753	108	81	10	17
30679525626	TRANSPORTES METROPOLITANOS GEN	00280	LIBERTY	711128	00	2282	222	165	13	44
30519985671	EL CANARIO TRANSPORTES Y MONTA	00280	LIBERTY	711411	01	57	9	9	0	0
30574673867	EXPRESO EMIR SA	00280	LIBERTY	711411	03	64	13	8	0	5
30594358976	EXPRESO MARAL S R L	00280	LIBERTY	711411	03	71	21	15	0	6
30568726711	JUAN CARLOS OLIVA S A	00280	LIBERTY	711411	12	122	25	18	2	5
30583557187	RODRIGUEZ HERMANOS TRANSPORTE	00280	LIBERTY	711411	00	252	124	96	2	26
30523505668	TRANSFARMACO SA	00280	LIBERTY	711411	00	289	63	42	3	18
30663310611	TECORE SRL	00280	LIBERTY	712310	00	137	65	52	0	13
30649746628	LA ESTIBADORA SA	00280	LIBERTY	719218	00	55	13	12	0	1
30526552659	FRIGORIFICO LA PAMPA SOCIEDAD	00280	LIBERTY	719218	00	65	8	5	1	2
30542096825	ROMAN S A C	00280	LIBERTY	719218	00	501	147	119	3	25
30663133310	COPGO WOOD GROUP ARGENTINA SA	00280	LIBERTY	832421	00	84	19	16	1	2
30526598780	COMPA#IA DE INVESTIGACIONES GE	00280	LIBERTY	832421	00	598	54	49	1	4
30560312349	NOWSCO AMERICAS SA	00280	LIBERTY	832464	00	134	26	24	0	2
30654681798	SERVICIOS WELLTECH SA	00280	LIBERTY	832464	00	259	70	51	2	17
30609247602	P D V MERCHANDISING S R L	00280	LIBERTY	832979	00	69	8	8	0	0
30658709905	SUDPETROL SERVICIOS PETROLEROS	00280	LIBERTY	832979	20	69	24	20	1	3



CUIT	DESCRIPCION	ART	DESCRIPCION ART	CIU	PROVINCIA	TRABAJADORES	SINIESTRADOS	SINIESTRADOS CON 1 Y MAS DIAS CAIDOS	SINIESTRADOS SIN DIAS CAIDOS	SINIESTRADOS SIN DATOS SOBRE DIAS CAIDOS
30642006645	SINTESIS EMPRESARIA SA	00280	LIBERTY	832979	00	70	8	6	1	1
30663431745	DEMEC SRL	00280	LIBERTY	832979	00	74	15	11	0	4
30503064487	JOSE GREGORIO PEREZ Y CIA S A	00280	LIBERTY	832979	17	86	12	10	0	2
30523032328	CAMCO DE ARGENTINA S A	00280	LIBERTY	832979	00	105	17	15	0	2
30658420239	METAL 1 S R L	00280	LIBERTY	832979	07	156	41	20	0	21
30639566982	ABOCAR SERVICIOS EMPRESARIOS S	00280	LIBERTY	832979	00	168	77	57	4	16
30516079602	TIPSA SOCIEDAD ANONIMA	00280	LIBERTY	832979	00	179	21	12	0	9
30654181744	CLEVERMAN S R L	00280	LIBERTY	832979	00	258	43	36	1	6
30679636037	COMPA#IA ARGENTINA DE SERVICIO	00280	LIBERTY	832979	00	315	97	70	2	25
30550134205	VADEMECUM S A	00280	LIBERTY	832979	00	1146	265	186	17	62
30516868119	TAGSA TRANSPORTADORA Y ALMACEN	00280	LIBERTY	833053	01	73	16	12	2	2
30682071806	SAUBER SERVICIOS EMPRESARIALES	00280	LIBERTY	920010	00	85	10	9	0	1
30649723695	TRANS SERV SOCIEDAD ANONIMA	00280	LIBERTY	920010	00	93	14	9	0	5
30685225154	ECOURBANA	00280	LIBERTY	920010	00	110	187	135	6	46
30691236877	CLITEC S A	00280	LIBERTY	920010	00	135	29	23	0	6
30645262766	NEW CHOICE S A	00280	LIBERTY	920010	00	167	35	27	2	6
30661765166	SANITRA ARGENTINA S A	00280	LIBERTY	920010	00	170	45	28	1	16
30679112828	FEBRERO S A	00280	LIBERTY	920010	00	237	38	29	0	9
30517759445	SERVILIM S R L	00280	LIBERTY	920010	03	266	85	66	2	17
30545871420	GAMSAMICAF	00280	LIBERTY	933112	03	228	46	32	6	8
30545864777	SOC DE BENEFICENCIA DEL HOSPIT	00280	LIBERTY	933112	12	242	29	21	1	7
30656798498	SOCIALMED SA	00280	LIBERTY	933112	00	252	13	6	5	2
30593544172	CLINICA ESTRADA S A	00280	LIBERTY	933112	01	255	67	26	27	14
30545849212	INSTITUTOS MEDICOS S A	00280	LIBERTY	933112	01	377	37	19	9	9
30545894528	SOCIEDAD DE BENEFICENCIA HOSPI	00280	LIBERTY	933112	03	424	49	32	12	5
30571958941	SANATORIO MODELO QUILMES S A	00280	LIBERTY	933112	01	463	65	31	13	21
30610458463	S O S EMERGENCIA MEDICA DOMIC	00280	LIBERTY	933147	00	191	11	8	0	3
30550770462	MAPUCHE COUNTRY CLUB	00280	LIBERTY	939919	00	52	3	3	0	0
30551268167	TORTUGAS COUNTRY CLUB FUNDACIO	00280	LIBERTY	939919	00	94	15	14	0	1
30681172218	SERVICIOS INTEGRADOS BAHIA BLA	00280	LIBERTY	939919	01	306	21	7	1	13
30530569132	CLUB MENDOZA DE REGATAS	00280	LIBERTY	949027	07	134	9	7	1	1
30528096006	JOCKEY CLUB CORDOBA	00280	LIBERTY	949027	03	159	9	8	0	1
30638124730	MARTINDALE COUNTRY CLUB SA	00280	LIBERTY	949094	00	95	22	15	0	7
20044228069	BILBAO RICARDO EDUARDO	00280	LIBERTY	953016	00	116	11	9	0	2
30684752533	TOP QUALITY MAINTENANCE S A	00280	LIBERTY	953016	01	125	7	4	1	2
30556967713	MARTIN FIERRO S R L	00280	LIBERTY	953016	00	151	9	3	1	5
30609644431	TECNOLOGIA INTEGRAL DE MANTENI	00280	LIBERTY	953016	00	234	27	19	3	5
30598095287	VADELUX S R L	00280	LIBERTY	953016	00	390	99	76	3	20
30681768048	CLEANSTAR SA	00280	LIBERTY	959944	00	71	14	12	0	2
30644692589	WORKJET SA	00280	LIBERTY	959944	00	87	13	12	1	0

CUIT	DESCRIPCION	ART	DESCRIPCION ART	CIU	PROVINCIA	TRABAJADORES	SINIESTRADOS	SINIESTRADOS CON 1 Y MAS DIAS CAIDOS	SINIESTRADOS SIN DIAS CAIDOS	SINIESTRADOS SIN DATOS SOBRE DIAS CAIDOS
30656760172	ADECCO ARGENTINA S A	00280	LIBERTY	959944	00	1700	379	294	7	78
33577504399	LAISI SA	00302	LA BUENOS AIRES	356018	00	73	40	0	0	40
30574393341	COM CENTER S.A.	00302	LA BUENOS AIRES	619108	00	61	13	0	0	13
30670171570	SUPERMERCADOS GOLOB S.R.L.	00302	LA BUENOS AIRES	619108	16	93	9	0	0	9
30636895071	BUENOS AIRES GREENS S.A.	00302	LA BUENOS AIRES	624152	00	95	8	0	0	8
30543811641	ALPE SOCIEDAD ANONIMA	00302	LA BUENOS AIRES	631019	01	110	10	0	0	10
30677908633	C S L SA	00302	LA BUENOS AIRES	631027	01	101	19	0	0	19
30565782726	DISTRIBUIDORA INTERPROVINCIAL	00302	LA BUENOS AIRES	711411	00	92	24	0	0	24
30639845725	PLUS ONE S.A.	00302	LA BUENOS AIRES	920010	00	96	12	10	0	2
30579909184	URFIABLE S.A.	00302	LA BUENOS AIRES	953016	00	261	23	0	0	23
30584499768	OLIVA VALERIO S A C I A	00337	ESPADA y R. PLATA	331112	07	149	38	0	0	38
30661141189	VERDU S.A.	00337	ESPADA y R. PLATA	381322	00	54	20	0	0	20
20152376910	TORRES JOSE MIGUEL	00337	ESPADA y R. PLATA	621102	10	70	17	0	0	17
30635153276	RECRUITERS Y TRAIMERS DE ARGEN	00337	ESPADA y R. PLATA	832413	00	368	55	0	0	55
30642093335	A FUL SA	00337	ESPADA y R. PLATA	920010	00	97	13	0	0	13
30602010437	UNIDAD CORONARIA MOVIL QUILMES	00337	ESPADA y R. PLATA	933147	01	159	11	0	0	11
30642735094	GASTRONOMICA CALPE S.A.	00337	ESPADA y R. PLATA	939919	00	52	4	0	0	4
30525839512	ORGANIZACION HEBREA ARGENTINA	00337	ESPADA y R. PLATA	939919	00	145	11	0	0	11
30526516075	HOGAR ISRAELITA ARGENTINO PARA	00337	ESPADA y R. PLATA	939919	00	194	25	0	0	25
30526429822	CLUB ITALIANO ASOCIACION CIVIL	00337	ESPADA y R. PLATA	949027	00	214	13	0	0	13
30503891863	CHISAP S.A.	00345	SOLART	311162	00	86	28	16	2	10
30629495505	HUGO DEL CARMEN OJEDA S.A.	00345	SOLART	500089	07	251	89	53	29	7
30511236513	CEREALES 9 DE JULIO SA	00345	SOLART	611069	01	63	16	7	1	8
30533593719	FELIPE GARLISI E HIJOS SA	00345	SOLART	611069	16	64	12	6	0	6
33600481989	TATEDETUTI SA	00345	SOLART	611158	00	838	137	107	4	26
20928707165	FUAN CHING LUNG	00345	SOLART	621072	01	71	26	16	7	3
30549540259	JOSE GONZALEZ E HIJOS SA	00345	SOLART	624403	10	285	27	11	2	14
30559630914	LOS A#OS LOCOS SA	00345	SOLART	631078	00	96	12	6	2	4
30504755483	IANUA S.A.	00345	SOLART	831026	00	75	10	3	2	5
30620743190	MARIPA S.A.	00345	SOLART	831026	00	78	9	5	0	4
30575170125	PROSEGUR S.A.	00345	SOLART	832952	00	1393	102	62	14	26
30640764364	LUCE 10 SA	00370	LA CONFIANZA	920010	00	295	56	9	1	46
30601531778	FOOD SHOP SA	00370	LA CONFIANZA	939919	00	62	5	3	0	2
30509258836	SAFICO SAFYC	00388	HIH	111120	00	179	74	50	4	20
30560760597	EXPOFRUT SA	00388	HIH	111279	22	2535	760	292	2	466
30576289142	CARLOS F POPELKA SA	00388	HIH	111309	05	78	12	9	0	3
30663060259	COMPANIA PROCESADORA DE CARNES	00388	HIH	311138	00	103	58	45	3	10
30504318563	INDUSTRIA TEXTIL DRAGUI SAICFI	00388	HIH	321419	00	175	57	38	5	14
30521130314	DANCAN SA	00388	HIH	355925	00	58	12	9	2	1
30519044508	AMOPLAST SA	00388	HIH	356018	12	82	24	16	0	8

CUIT	DESCRIPCION	ART	DESCRIPCION ART	CIU	PROVINCIA	TRABAJADORES	SINIESTRADOS	SINIESTRADOS CON 1 Y MAS DIAS CAIDOS	SINIESTRADOS SIN DIAS CAIDOS	SINIESTRADOS SIN DATOS SOBRE DIAS CAIDOS
30678592524	PLASTICOS MARTEL TALAR SRL	00388	HIH	356018	00	104	42	27	4	11
30500768955	PAJARBOL SA	00388	HIH	381993	00	65	23	18	4	1
30612211678	TUBHIER SA	00388	HIH	381993	11	82	36	26	5	5
33585576889	CEDICOM SACIFA	00388	HIH	624403	20	451	53	43	5	5
30649416229	SUPERMERCADOS EKONO SA	00388	HIH	624403	00	633	109	0	0	109
30504035456	LOS DOS CHINOS SACIFEI	00388	HIH	631051	00	187	21	19	1	1
30659858874	TREN DE LA COSTA SA	00388	HIH	711128	00	547	68	39	21	8
30658921890	WORKSUR SRL	00388	HIH	711691	20	218	74	56	2	16
30678167238	BUENOS AIRES CONTAINER TERMINA	00388	HIH	712310	00	369	115	89	2	24
30676627606	DYOPSA IGLYS SA IMPREGILO SPA	00388	HIH	832219	00	136	74	65	4	5
30611460682	ATA SA	00388	HIH	832979	00	183	21	15	6	0
30589663256	FUNDACION HOSPITALARIA	00388	HIH	933112	00	169	10	6	4	0
30594974316	CLINICARD SA	00388	HIH	933120	00	329	22	17	2	3
30520213291	COOP SERV PUBLICOS HIGHLAND PA	00388	HIH	939919	01	88	22	18	1	3
30506761944	CLUB NAUTICO SAN ISIDRO	00388	HIH	949027	01	252	26	21	2	3
20103904456	LASTRA TOMAS FEDERICO	00396	ASOCIART	111384	01	75	26	21	0	5
27030462764	BOMBAL MARIA LORINE	00396	ASOCIART	111384	07	79	19	8	0	11
20075845198	CALVO CARLOS CESAR	00396	ASOCIART	121037	19	56	23	17	0	6
33642992649	COFOR S R L	00396	ASOCIART	121037	19	68	28	25	1	2
30539592676	MATADERO MARIA DEL CARMEN SACI	00396	ASOCIART	311111	07	138	74	37	2	35
30676935440	JOSE RIZZO S R L	00396	ASOCIART	311138	07	61	11	6	0	5
30506210409	COCARSA CIA DE CARNICEROS	00396	ASOCIART	311138	00	315	180	105	12	63
30622943847	MASILY S A	00396	ASOCIART	311332	11	57	12	7	1	4
30666135233	ARDAPEZ S A	00396	ASOCIART	311413	01	100	66	44	6	16
30627350658	TRANSA S A	00396	ASOCIART	311421	05	118	31	20	0	11
30629878552	ORINTRAMA S R L	00396	ASOCIART	331139	03	78	23	13	0	10
30504163543	PIERO SAIC	00396	ASOCIART	332038	01	188	67	52	2	13
30552957012	PAPELERA SANTA ANGELA S A I C	00396	ASOCIART	341126	01	65	35	23	0	12
30504516365	PAPELERA ENTRE RIOS SA	00396	ASOCIART	341126	05	91	24	19	1	4
30549247705	INDUZAN S A	00396	ASOCIART	355925	01	79	23	21	0	2
30609526994	DI BENEDETTO HNOS S A	00396	ASOCIART	355925	12	100	23	17	2	4
30520239746	NUVA S A	00396	ASOCIART	356026	00	80	24	21	0	3
30579007113	CENTRO S A	00396	ASOCIART	356026	03	117	40	28	5	7
30656008764	SICAMAR METALES SA	00396	ASOCIART	372013	00	98	41	22	0	19
30629321833	ALVAREZ & BLANCO S A	00396	ASOCIART	381322	07	54	38	23	0	15
30556399898	SECIN S A	00396	ASOCIART	381330	01	89	44	36	1	7
30555834396	TEMPLAR S A	00396	ASOCIART	382213	12	54	36	28	4	4
30586984469	AVEC S R L	00396	ASOCIART	382213	05	62	66	46	2	18
30504151464	GIULIANI HERMANOS S A	00396	ASOCIART	382213	12	72	40	13	1	26
30536375348	EST METALURGICO ONCATIVO S A	00396	ASOCIART	382213	12	80	24	15	2	7

CUIT	DESCRIPCION	ART	DESCRIPCION ART	CIU	PROVINCIA	TRABAJADORES	SINIESTRADOS	SINIESTRADOS CON 1 Y MAS DIAS CAIDOS	SINIESTRADOS SIN DIAS CAIDOS	SINIESTRADOS SIN DATOS SOBRE DIAS CAIDOS
30553580001	MAXIMO BAUDUCCO SACIF E I	00396	ASOCIART	382434	12	110	26	12	0	14
30605965055	ASCENSORES SERVAS S A	00396	ASOCIART	382930	00	251	74	42	1	31
30645348377	EUROBUS SRL	00396	ASOCIART	384321	12	61	40	32	1	7
30502340421	BERNAL SA	00396	ASOCIART	384356	12	52	66	28	6	32
30516211861	INDUSTRIA PUBLICITARIA ACIERTO	00396	ASOCIART	390976	01	69	20	18	2	0
30545717545	COOPERATIVA ELECTRICA DE GODOY	00396	ASOCIART	410144	07	125	24	16	1	7
33509162439	COOP AGROP DE GRANJEROS UNIDOS	00396	ASOCIART	611069	01	55	5	4	0	1
30525615266	FRANCISCO Y JOSE BARBERO S A	00396	ASOCIART	611069	03	63	5	4	1	0
30530844087	COOP AGRIC GANAD LTDA	00396	ASOCIART	611069	01	63	6	2	0	4
30532568567	COOP AGRIC GANAD LTDA	00396	ASOCIART	611069	12	67	9	5	0	4
30528717647	COOP DE AGRICULTORES FEDERADOS	00396	ASOCIART	611069	01	69	5	3	0	2
30534917674	COOP AGROP GRAL BELGRANO LTDA	00396	ASOCIART	611069	03	76	18	14	0	4
30537013873	TRES ASES S A	00396	ASOCIART	611158	00	541	124	27	4	93
30551390906	RUTILEX HIDROCARBUROS ARGENTIN	00396	ASOCIART	615102	00	103	14	11	0	3
30534397654	CERINI Y PACHER S A	00396	ASOCIART	619108	05	51	10	6	0	4
30614194541	LAZZARO RIBOTTA SRL	00396	ASOCIART	619108	12	139	37	21	2	14
30599875650	DISTRIBUIDORA DEL LITORAL S R	00396	ASOCIART	621102	04	52	5	2	0	3
30515439583	LA CAROYENSE COOP VIT Y AGROP	00396	ASOCIART	621102	03	58	10	7	0	3
30610930057	NEUMATICOS NEUBELL S A	00396	ASOCIART	624179	00	66	31	16	2	13
30671944123	ARENERA PALUMBO S R L	00396	ASOCIART	624209	07	66	28	18	1	9
30539762229	ARON RABE E HIJOS SA	00396	ASOCIART	624209	01	78	16	7	0	9
30675263961	SUPER STOP SH	00396	ASOCIART	624403	14	53	4	2	0	2
30521124276	ARIZONA SACIFIA ©	00396	ASOCIART	624403	01	54	5	3	0	2
33647826879	SUPER VER S R L	00396	ASOCIART	624403	11	57	10	6	0	4
27128097983	ZIMMERMANN SILVIA ESTELA	00396	ASOCIART	624403	05	60	5	5	0	0
30507657466	SUPERMERCADO MASTROMAURO S A	00396	ASOCIART	624403	01	79	10	3	1	6
20069378448	GAGGIOLI ALDO RAUL	00396	ASOCIART	624403	07	97	11	4	0	7
30585039884	BOERI Y CARDOSO S A C I	00396	ASOCIART	624403	12	186	84	60	3	21
30578411174	ALBERDI S A	00396	ASOCIART	624403	06	408	71	38	2	31
30539387983	ANGULO HNOS S A	00396	ASOCIART	624403	07	2029	393	113	11	269
30504605112	PEDRO LOPEZ E HIJOS S A C I A	00396	ASOCIART	624403	07	2046	367	67	16	284
30658700061	BUENOS AIRES AL PACIFICO-SAN M	00396	ASOCIART	711128	00	970	118	55	1	62
33579442129	TRANSPORTE CATUARA SRL	00396	ASOCIART	711411	12	52	8	6	0	2
30632609201	EXPRESO NOR SUR SA	00396	ASOCIART	711411	00	59	15	13	0	2
30534376088	TRANSPORTES SAN FRANCISCO SA	00396	ASOCIART	711411	07	79	13	7	0	6
30527318242	PLATAMAR A T A SA	00396	ASOCIART	711411	00	82	11	7	0	4
30579701761	EXPRESO CARGO S A	00396	ASOCIART	711411	03	95	16	11	0	5
30678196165	TERMINAL 4 S A	00396	ASOCIART	712310	00	205	82	61	1	20
30541311412	PEREZ CUESTA SACI	00396	ASOCIART	831026	07	57	8	0	1	7
30579014179	LA PORTADA SA	00396	ASOCIART	832219	01	371	53	30	0	23

CUIT	DESCRIPCION	ART	DESCRIPCION ART	CIU	PROVINCIA	TRABAJADORES	SINIESTRADOS	SINIESTRADOS CON 1 Y MAS DIAS CAIDOS	SINIESTRADOS SIN DIAS CAIDOS	SINIESTRADOS SIN DATOS SOBRE DIAS CAIDOS
30547385957	SAGOSA S C C	00396	ASOCIART	832413	17	52	18	16	0	2
33657264089	RUAL MONTAJES INDUSTRIALES SRL	00396	ASOCIART	832413	12	90	41	34	3	4
30624283909	SOCIOS SA	00396	ASOCIART	832979	00	54	17	11	1	5
30621881422	JIT SA	00396	ASOCIART	832979	12	61	18	6	0	12
30680542291	SERPETBOL ARGENTINA SA	00396	ASOCIART	832979	00	80	15	6	0	9
30654908644	EMEPA S A	00396	ASOCIART	832979	07	95	28	27	1	0
23016637769	FARFALLINI ANDRES NICOLAS	00396	ASOCIART	920010	01	60	33	24	1	8
30611951902	CICLO SRL	00396	ASOCIART	920010	12	79	25	12	1	12
30673130026	CONTA WALTER SRL	00396	ASOCIART	920010	09	94	11	4	0	7
30546171422	SANATORIO LANUS ***	00396	ASOCIART	933112	00	118	9	5	0	4
30545872893	SANATORIO RAWSON S R L	00396	ASOCIART	933112	12	131	11	8	0	3
30546173646	CLINICA BOEDO	00396	ASOCIART	933112	01	140	22	8	9	5
30546127652	SANATORIO GENERAL SARMIENTO CL	00396	ASOCIART	933112	01	149	9	3	0	6
30545851845	S A I M Q SANATORIO PLAZA	00396	ASOCIART	933112	12	297	48	20	6	22
30546144573	SOCIEDAD MUTUALIDAD Y BENEFICI	00396	ASOCIART	933112	07	302	32	9	2	21
30545925202	SOCIEDAD ESPA#OLA DE SOCORROS	00396	ASOCIART	933112	07	376	27	3	6	18
30615850124	DIMENSION S R L	00396	ASOCIART	933120	07	138	9	4	1	4
30550866311	ROTA CONSTRUCCIONES S A C I C	00396	ASOCIART	939919	00	72	22	19	0	3
30674574327	MUN DESAN CARLOS CENTRO	00396	ASOCIART	939919	12	74	14	10	0	4
30586174459	10 SERVICIOS EMPRESARIOS SRL	00396	ASOCIART	939919	00	152	24	19	0	5
30625399641	SAVE COMPUTACION SRL	00396	ASOCIART	939919	00	262	17	14	0	3
30596820022	DESILTTA S A	00396	ASOCIART	939919	00	346	35	28	0	7
30529168450	CLUB ATLETICO ESTUDIANTES	00396	ASOCIART	949027	05	130	9	4	0	5
30527342054	CLUB GIMNASIA Y ESGRIMA DE ROS	00396	ASOCIART	949027	12	198	15	12	0	3
30517070803	CLUB CIUDAD DE BS AS	00396	ASOCIART	949027	00	216	22	13	0	9
30617912682	LIDITEX S A	00396	ASOCIART	952028	00	67	23	14	0	9
30650553620	TIMECO S A	00396	ASOCIART	953016	00	234	15	9	0	6
30590342854	BAMBU S A	00396	ASOCIART	959944	07	88	10	4	1	5
33683142579	CLODOMIRO RODRIGUEZ SA EMPRESA	00396	ASOCIART	959944	07	113	24	20	1	3
23055131589	LARRABURU JORGE ANTONIO	00400	NATIVA	611050	01	55	7	5	2	0
30516234039	FRIGORIFICO RHYDANS S.A.	00434	CENIT	311162	00	84	24	21	0	3
30557573646	GOMAGAR SRL	00434	CENIT	355925	03	74	16	16	0	0
30517628901	HIDRODINAMICA VASQUEZ S.A.C.I.	00434	CENIT	371033	01	62	53	48	1	4
30563474323	COMETAL SRL	00434	CENIT	381314	17	56	21	16	0	5
30678324880	EQUIPAMIENTO DE EMPRESAS S.A.	00434	CENIT	390976	00	52	29	26	0	3
30637771252	ARPROO S.A.	00434	CENIT	832979	00	77	9	9	0	0
30611700012	SHORT TIME S.R.L.	00434	CENIT	832979	00	143	38	33	1	4
30545738429	COOPERATIVA ELECTRICA, CREDITO	00442	LUZ	410144	01	89	15	10	0	5
30545753509	COOPERATIVA DE CONSUMO DE ELEC	00442	LUZ	410144	05	100	14	0	0	14
33545690549	COOPERATIVA LTDA.DE CONSUMO PO	00442	LUZ	410144	12	146	23	21	1	1

CUIT	DESCRIPCION	ART	DESCRIPCION ART	CIU	PROVINCIA	TRABAJADORES	SINIESTRADOS	SINIESTRADOS CON 1 Y MAS DIAS CAIDOS	SINIESTRADOS SIN DIAS CAIDOS	SINIESTRADOS SIN DATOS SOBRE DIAS CAIDOS
30545690922	COOPERATIVA DE OBRAS, SERVICIO	00442	LUZ	410144	01	188	32	22	2	8
30522592834			SIN ASEGURADORA	311723	00	91	34	0	0	34
30500752986			SIN ASEGURADORA	341223	12	90	37	26	0	11
33539503699			SIN ASEGURADORA	369942	00	104	37	36	1	0
30518491861			SIN ASEGURADORA	371033	12	168	59	36	5	18
30548181255			SIN ASEGURADORA	382965	17	92	30	12	0	18
30608588295			SIN ASEGURADORA	383317	11	79	49	44	1	4
30549194776			SIN ASEGURADORA	611069	04	54	10	5	1	4
33516411649			SIN ASEGURADORA	615099	01	75	12	10	0	2
30663754188			SIN ASEGURADORA	624403	01	61	7	4	1	2
20066054765			SIN ASEGURADORA	624403	03	94	14	9	1	4
30539669008			SIN ASEGURADORA	624403	01	5548	1518	1049	113	356
30515744734			SIN ASEGURADORA	711411	00	61	8	8	0	0
30609104224			SIN ASEGURADORA	711411	00	98	18	17	1	0
30604188969			SIN ASEGURADORA	711446	05	71	8	8	0	0
30678175044			SIN ASEGURADORA	832421	00	157	22	9	1	12
30643138073			SIN ASEGURADORA	832979	00	232	91	87	0	4
33680888669			SIN ASEGURADORA	920010	12	64	81	50	1	30
30676785090			SIN ASEGURADORA	920010	01	74	8	3	1	4
30685909436			SIN ASEGURADORA	941115	00	187	53	49	4	0
30575992141			SIN ASEGURADORA	959944	00	67	13	9	1	3
30639562928			SIN ASEGURADORA	959944	00	145	19	19	0	0

Código	Rama de actividad económica	Tamaño					Total	
		1-2 empl.	3-10 empl.	11-50 empl.	51-100 empl.	101-500 empl.		Más de 500 empl.
<b>000000</b>	<b>ACTIVIDADES NO BIEN ESPECIFICADAS</b>	44,1	38,0	81,6	52,1	90,1	44,9	50,9
	<b>AGRICULTURA, CAZA, SILVICULTURA Y PESCA</b>	<b>81,9</b>	<b>75,1</b>	<b>86,1</b>	<b>116,5</b>	<b>127,0</b>	<b>207,2</b>	<b>92,1</b>
111112	Cría de ganado bovino	85,1	95,7	115,5	126,0	129,5	-	101,2
111120	Invernada de ganado bovino	118,6	99,9	94,6	97,8	365,8	-	116,6
111139	Cría de animales de pedigrí excepto equinos. Cabañas	76,9	54,7	45,5	65,6	-	-	56,1
111147	Cría de ganado equino. haras.	48,6	39,2	30,4	53,4	-	-	40,2
111155	Producción de leche. Tambos.	168,0	120,4	117,0	228,7	104,3	-	138,5
111163	Cría de ganado ovino y su explotación lanera.	16,9	33,6	69,8	107,3	16,1	-	40,0
111171	Cría de ganado porcino.	141,9	100,7	87,3	85,0	-	-	106,5
111198	Cría de animales destinados a la producción de pieles.	-	-	45,5	-	-	-	23,8
111201	Cría de aves para producción de carnes.	45,8	56,8	71,4	159,9	95,4	146,5	99,5
111228	Cría y explotación de aves para producción de huevos.	43,9	24,4	76,6	67,7	527,3	-	77,7
111236	Apicultura.	55,2	29,2	37,0	-	-	-	42,4
111244	Cría y explotación de animales no clasificados en otra parte (incluye ganado caprino otros animales de granja y su explotación, etc.	58,5	70,5	73,4	-	-	-	73,9
111252	Cultivo de vid.	16,5	22,6	45,1	71,1	47,5	-	33,0
111260	Cultivo de cítricos.	49,1	34,7	38,3	77,2	116,2	215,5	86,8
111279	Cultivo de manzanas y peras.	60,9	65,0	79,9	120,6	111,6	197,7	119,3
111287	Cultivo de frutales no clasificados en otra parte.	25,3	55,1	34,0	79,5	-	-	47,2
111295	Cultivo de olivos, nogales y de plantas de frutos afines no clasificados en otra parte.	29,6	22,0	22,2	166,7	-	-	25,2
111309	Cultivo de arroz.	89,2	89,4	110,9	159,7	159,5	-	115,7
111317	Cultivo de soja.	123,6	118,5	82,5	196,2	100,5	-	115,7
111325	Cultivo de cereales excepto arroz, oleaginosas excepto soja y forrajeras no clasificados en otra parte.	95,2	109,0	107,9	200,6	69,5	59,8	100,7
111333	Cultivo de algodón.	39,3	26,4	70,3	304,7	58,6	-	45,0
111341	Cultivo de caña de azúcar.	54,4	60,4	77,6	365,1	43,2	-	68,2
111368	Cultivo de te, yerba mate y tung.	78,4	70,4	155,3	220,2	185,7	-	147,3
111376	Cultivo de tabaco.	16,7	16,5	27,7	25,7	97,6	-	28,5
111384	Cultivo de papas y batatas.	269,0	62,7	111,8	207,1	277,8	-	128,2
111392	Cultivo de tomates.	52,6	48,6	30,4	-	-	-	33,9
111406	Cultivo de hortalizas y legumbres no clasificadas en otra parte.	23,8	20,2	42,5	129,5	111,7	-	50,2
111414	Cultivo de flores y plantas de ornamentación. viveros e invernaderos.	11,4	41,3	38,0	53,1	-	-	35,4
111481	Cultivos no clasificados en otra parte.	59,9	24,5	58,5	50,6	56,9	-	48,8
112011	Fumigación, aspersión y pulverización de agentes perjudiciales para los cultivos	58,0	73,6	111,1	-	-	-	72,8
112038	roturación y siembra.	87,0	85,3	62,5	-	-	-	85,2
112046	cosecha y recolección de cultivos.	64,8	75,1	100,8	98,8	117,0	-	120,4
112054	Servicios agropecuarios no clasificados en otra parte.	64,5	59,4	97,9	150,5	515,4	-	94,7
113018	Caza ordinaria y mediante trampas y repoblación de animales.	-	333,3	-	-	-	-	285,7
121010	Explotación de bosques excepto plantación, repoblación y conservación de bosques (incluye producción de carbón vegetal, viveros de arboles forestales, etc.)	23,8	71,8	46,7	45,1	-	-	52,4
121029	Forestación (plantación, repoblación y conservación de bosques).	54,5	47,1	58,6	178,7	279,8	-	157,4
121037	Servicios forestales.	118,3	98,7	255,1	435,7	641,0	-	342,8
122017	Corte, desbaste de troncos y madera en bruto.	97,2	82,6	100,6	-	-	-	88,8
130109	Pesca de altura y costera (marítima).	-	116,3	82,5	32,0	36,3	-	49,1
130206	Pesca fluvial y lacustre (continental) y explotación de criaderos o viveros de peces y otros frutos acuáticos.	-	153,8	69,0	-	-	-	88,9

Código	Rama de actividad económica	Tamaño					Total	
		1-2 empl.	3-10 empl.	11-50 empl.	51-100 empl.	101-500 empl.		Más de 500 empl.
	<b>EXPLOTACIÓN DE MINAS Y CANTERAS</b>	<b>56,7</b>	<b>46,6</b>	<b>119,2</b>	<b>139,7</b>	<b>58,2</b>	<b>79,3</b>	<b>81,7</b>
210013	Explotación de minas de carbón.	-	-	29,4	-	-	284,1	271,0
220019	Producción de petróleo crudo y gas natural.	-	85,7	87,8	29,8	59,1	52,4	55,0
230103	Extracción de mineral de hierro.	-	-	-	-	-	-	-
230200	Extracción de minerales metálicos no ferrosos.	-	-	71,4	144,7	36,1	65,5	57,7
290114	Extracción de piedra para la construcción (mármoles, lajas, canto rodado, etc.) excepto piedra caliza (cal, cemento, yeso, etc.).	-	-	214,4	305,8	-	-	225,3
290122	Extracción de arena.	136,4	51,9	99,2	55,6	-	-	83,8
290130	Extracción de arcilla.	133,3	40,0	132,9	-	81,7	-	109,4
290149	Extracción de piedra caliza.(cal, cemento, yeso, etc.).	-	115,4	184,0	100,9	48,9	-	109,0
290203	Extracción de minerales para la fabricación de abonos y productos químicos (incluye guano).	-	-	-	-	-	-	-
290300	Explotación de minas de sal. Molienda y refinación en salinas.	-	-	60,8	-	117,5	-	90,6
290904	Extracción de minerales no clasificados en otra parte.	-	47,6	84,4	67,2	11,6	-	58,9



Código	Rama de actividad económica	Tamaño					Más de 500 empl.	Total
		1-2 empl.	3-10 empl.	11-50 empl.	51-100 empl.	101-500 empl.		
	<b>INDUSTRIAS MANUFACTURERAS</b>	<b>46,7</b>	<b>75,6</b>	<b>130,4</b>	<b>176,3</b>	<b>143,3</b>	<b>114,7</b>	<b>126,3</b>
311111	Matanza de ganado. Mataderos.	76,9	59,7	120,5	171,8	232,3	-	169,3
311138	Preparación y conservación de carne de ganado. Frigoríficos.	194,4	95,9	155,8	206,7	286,3	232,5	236,1
311146	Matanza, preparación y conservación de aves.	285,7	-	222,7	116,0	181,8	170,8	173,3
311154	Matanza, preparación y conservación de animales no clasificados en otra parte.	200,0	265,5	57,5	225,2	55,6	-	134,1
311162	elaboración de fiambres, embutidos, chacinados y otros preparados a base de carne.	200,0	88,3	103,4	237,3	266,5	242,7	206,2
311219	Fabricación de quesos y mantecas.	92,2	56,8	122,4	114,6	127,1	130,7	122,2
311227	Elaboración, pasteurización y homogeneización de leche (incluida la condensada y en polvo).	-	20,0	26,8	116,7	149,7	219,2	197,9
311235	Fabricación de productos lácteos no clasificados en otra parte (incluye cremas, yogures, helados, etc.).	6,8	33,4	66,1	155,4	98,7	274,7	115,3
311316	Elaboración de frutas y legumbres frescas para su envasado y conservación. Envasado y conservación de frutas, legumbres y jugos.	106,1	39,7	92,1	98,8	133,0	380,8	154,5
311324	Elaboración de frutas y legumbres secas.	100,0	26,5	101,8	53,8	145,9	-	97,4
311332	Elaboración y envasado de conservas, caldos y sopas concentradas y de alimentos a base de frutas y legumbres deshidratadas.	-	295,5	120,4	217,4	159,8	115,5	128,6
311340	Elaboración y envasado de dulces, mermeladas y jaleas.	66,7	55,1	110,1	132,7	150,0	-	132,4
311413	Elaboración de pescados de mar, crustáceos y otros productos marinos. Envasado y conservación.	-	44,3	94,2	217,7	183,5	107,6	163,2
311421	Elaboración de pescados de ríos y lagunas y otros productos fluviales y lacustres. Envasado y conservación.	-	-	-	-	279,7	-	214,3
311510	Fabricación de aceites y grasas vegetales comestibles y sus subproductos.	235,3	54,5	179,8	125,8	94,2	140,0	127,0
311529	Fabricación de aceites y grasas animales no comestibles.	-	-	247,3	218,8	322,3	-	219,7
311537	Fabricación de aceites y harinas de pescado y otros animales marinos, fluviales y lacustres.	-	222,2	62,5	-	-	-	113,8
311618	Molienda de trigo.	363,6	160,0	72,4	123,4	122,9	24,0	66,8
311626	Descascaramiento, pulido, limpieza y molienda de arroz.	800,0	72,9	207,1	255,4	416,7	-	261,0
311634	Molienda de legumbres y cereales no clasificados en otra parte.	142,9	74,5	123,6	66,7	74,1	-	86,1
311642	Molienda de yerba mate.	-	68,2	102,0	270,8	212,2	199,2	199,0
311650	Elaboración de alimentos a base de cereales.	64,5	28,6	120,2	-	-	-	59,3
311669	Elaboración de semillas secas de leguminosas.	-	-	-	-	-	-	-
311715	Fabricación de pan y demás productos de panadería excepto los "secos".	17,3	29,0	50,8	92,8	97,1	60,2	41,4
311723	Fabricación de galletitas, bizcochos y otros productos "secos" de panadería.	29,9	24,0	66,1	205,7	104,6	25,7	45,8
311731	Fabricación de masas y otros productos de pastelería.	5,8	24,0	52,3	115,3	57,4	-	48,4
311758	Fabricación de pastas frescas.	24,8	33,2	65,9	39,8	25,8	-	42,7

Código	Rama de actividad económica	Tamaño					Total	
		1-2 empl.	3-10 empl.	11-50 empl.	51-100 empl.	101-500 empl.		Más de 500 empl.
312118	Elaboración de te.	-	101,4	163,0	274,1	263,4	-	230,8
312126	Tostado, torrado y molienda de café.	160,0	12,0	76,7	65,2	134,5	123,4	110,7
312134	Elaboración de concentrados de café, te y yerba mate.	181,8	55,9	49,6	-	19,0	-	47,6
312142	Fabricación de hielo excepto el seco.	-	27,6	34,5	-	506,5	-	207,8
312150	Elaboración y molienda de especias.	-	17,1	58,3	29,6	143,9	-	58,0
312169	Elaboración de vinagres.	-	132,1	146,2	-	-	-	84,7
312177	Refinación y molienda de sal.	-	176,5	175,0	-	60,6	-	75,6
312185	Elaboración de extractos, jarabes y concentrados.	45,5	92,9	88,9	234,7	131,5	-	130,8
312193	Fabricación de productos alimentarios no clasificados en otra parte.	16,5	81,1	110,8	186,9	99,1	327,0	150,2
312215	Fabricación de alimentos preparados para animales.	50,0	91,7	98,7	315,5	178,4	-	161,7
313114	Destilación, rectificación y mezcla de bebidas alcohólicas (incluye whisky, cognac, ron, ginebra, etc.).	-	173,9	24,4	112,6	40,6	-	46,9
313122	Destilación de alcohol etílico.	-	-	26,3	-	173,9	-	142,2
313211	Fabricación de vinos.	29,9	47,6	93,0	93,7	118,2	71,0	92,8
313238	Fabricación de sidras y bebidas fermentadas excepto las malteadas.	-	66,7	180,7	-	699,5	215,2	393,4
313246	Fabricación de mostos y subproductos de la uva no clasificados en otra parte.	-	200,0	306,1	11,0	73,3	-	106,5
313319	Fabricación de malta, cerveza y bebidas malteadas.	-	-	32,8	-	101,6	152,6	125,6
313416	Embotellado de aguas naturales y minerales.	60,6	18,0	20,4	114,5	121,1	-	87,9
313424	Fabricación de soda.	4,5	47,9	127,9	211,6	82,5	-	119,6
313432	Elaboración de bebidas no alcohólicas excepto extractos, jarabes y concentrados (incluye bebidas refrescantes, gaseosas, etc.).	-	87,0	104,3	76,9	116,7	272,1	184,5
314013	Fabricación de cigarrillos.	-	-	-	-	-	29,4	29,5
314021	Fabricación de productos del tabaco no clasificado en otra parte.	-	-	-	-	34,7	-	110,2
321028	Preparación de fibras de algodón.	437,5	108,3	143,3	181,9	217,2	-	182,2
321036	Preparación de fibras textiles vegetales excepto algodón.	-	-	-	-	61,3	-	52,8
321044	Lavado y limpieza de lana. Lavaderos.	125,0	189,2	487,0	392,0	-	-	389,6
321052	Hilado de lana. Hilanderías.	-	93,8	142,1	140,7	163,0	-	145,1
321060	Hilado de algodón. Hilanderías.	-	-	96,2	21,5	105,6	171,8	134,1
321079	Hilado de fibras textiles excepto lana y algodón. Hilanderías.	-	-	51,8	73,3	135,4	55,3	84,2
321087	Acabado de textiles (hilados y tejidos) excepto tejidos de punto (incluye blanqueo, teñido, apresto y estampado industrial). Tintorerías.	26,7	22,0	84,3	185,9	239,7	-	144,1
321117	Tejido de lana. Tejedurías.	-	27,6	48,3	13,2	48,7	59,5	42,9
321125	Tejido de algodón. Tejedurías.	-	60,9	65,8	58,6	114,3	25,9	56,7
321133	Tejido de fibras sintéticas y seda (excluye la fabricación de medias). Tejedurías.	-	48,9	68,7	44,0	113,2	312,9	132,4
321141	Tejido de fibras textiles no clasificados en otra parte.	-	14,5	74,2	78,7	114,6	-	84,4
321168	Fabricación de productos de tejeduría no clasificados en otra parte.	-	30,7	82,4	166,7	94,1	98,9	90,3
321214	Fabricación de frazadas, mantas, ponchos, colchas.	-	-	-	-	-	-	-

Código	Rama de actividad económica	Tamaño					Total	
		1-2 empl.	3-10 empl.	11-50 empl.	51-100 empl.	101-500 empl.		Más de 500 empl.
322016	Confección de prendas de vestir excepto las de piel, cuero y sucedáneos, pilotos e impermeables.	5,0	7,9	17,3	32,1	47,6	12,4	24,9
322024	Confección de prendas de vestir de piel y sucedáneos.	-	12,0	-	33,0	42,2	-	18,6
322032	Confección de prendas de vestir de cuero y sucedáneos.	28,2	14,5	32,1	15,7	-	-	20,3
322040	Confección de pilotos e impermeables.	-	-	-	76,9	-	-	55,6
322059	Fabricación de accesorios para vestir.	-	28,0	114,1	90,2	-	-	73,2
322067	Fabricación de uniformes y sus accesorios y otras prendas no clasificadas en otra parte.	27,0	19,5	40,8	11,3	18,1	-	27,0
323128	Salado y pelado de cueros. Saladeros y peladeros.	-	90,9	70,5	109,1	-	-	78,9
323136	Curtido, acabado, repujado y charolado de cuero curtiembres y talleres de acabado.	-	128,4	144,4	236,0	196,1	81,6	150,2
323217	Preparación, decoloración y teñido de pieles.	2.000	142,9	69,6	-	-	-	58,3
323225	Confección de artículos de piel excepto prendas de vestir.	-	-	-	-	-	-	-
323314	Fabricación de productos de cuero y sucedáneos (bolsos, valijas, carteras, arneses, etc.) Excepto calzado y otras prendas de vestir.	13,2	21,0	34,5	230,2	258,6	-	122,2
324019	Fabricación de calzado de cuero.	12,6	22,2	32,4	50,2	18,4	22,5	25,6
324027	Fabricación de calzado de tela y de otros materiales excepto el de cuero, caucho vulcanizado o moldeado, madera y plástico.	22,5	15,3	36,0	53,6	-	-	30,6
331112	Preparación y conservación de maderas excepto las terciadas y conglomeradas. Aserraderos. Talleres para preparar la madera excepto las terciadas y conglomeradas.	87,9	110,5	148,6	185,2	196,7	-	142,7
331120	Preparación de maderas terciadas y conglomeradas.	-	55,6	125,6	122,8	97,4	-	102,5
331139	Fabricación de puertas, ventanas y estructuras de madera para la construcción. Carpintería de obra.	97,8	97,3	181,5	293,1	233,6	-	160,2
331147	Fabricación de viviendas prefabricadas de madera.	33,9	96,5	76,5	-	-	-	65,8
331228	Fabricación de envases y embalajes de madera (barriles, tambores, cajas, etc.).	48,8	124,1	162,1	379,3	128,7	-	149,3
331236	Fabricación de artículos de cestería, de caña y mimbre.	-	-	-	-	-	-	-
331910	Fabricación de ataúdes.	87,0	15,7	89,8	-	39,6	-	56,1
331929	Fabricación de artículos de madera en tornerías.	-	98,9	32,8	-	-	-	55,3
331937	Fabricación de productos de corcho.	-	176,5	186,9	301,6	-	-	213,3
331945	Fabricación de productos de madera no clasificados en otra parte.	79,2	82,9	157,8	428,6	20,3	346,9	129,2
332011	Fabricación de muebles y accesorios (excluye colchones) excepto los que son principalmente metálicos y de plástico moldeado.	64,1	98,7	119,7	177,2	122,2	-	112,4
332038	Fabricación de colchones.	-	100,0	101,2	158,7	210,3	-	171,8
341118	Fabricación de pulpa de madera.	-	-	209,6	-	95,5	50,7	119,7
341126	Fabricación de papel y cartón.	333,3	79,8	165,4	239,3	203,6	153,1	178,0
341215	Fabricación de envases de papel.	-	70,5	108,9	80,2	72,1	-	85,3
341223	Fabricación de envases de cartón.	76,9	95,0	133,9	247,3	182,4	50,7	139,4
341916	Fabricación de artículos de pulpa, papel y cartón no							

Código	Rama de actividad económica	Tamaño					Total	
		1-2 empl.	3-10 empl.	11-50 empl.	51-100 empl.	101-500 empl.		Más de 500 empl.
351229	Fabricación de plaguicidas incluidos los biológicos.	-	29,9	245,3	31,3	75,9	-	95,1
351318	Fabricación de resinas y cauchos sintéticos.	-	134,1	129,9	197,9	373,4	32,7	89,8
351326	Fabricación de materias plásticas.	42,6	110,3	164,6	317,2	106,2	-	167,4
351334	Fabricación de fibras artificiales no clasificadas en otra parte excepto vidrio.	222,2	96,8	35,1	-	6,6	-	12,0
352128	Fabricación de pinturas, barnices, lacas, esmaltes y productos similares y conexos.	118,4	37,3	142,7	164,0	71,8	-	93,8
352217	Fabricación de productos farmacéuticos y medicinales (medicamentos) excepto productos medicinales de uso veterinario.	33,3	35,6	47,4	65,1	39,5	49,6	45,6
352225	Fabricación de vacunas, sueros y otros productos medicinales para animales.	-	11,0	103,8	106,9	29,5	-	66,7
352314	Fabricación de jabones y detergentes.	-	55,6	118,5	15,6	104,8	61,0	71,6
352322	Fabricación de preparados para limpieza, pulido y saneamiento.	69,0	52,2	184,0	111,1	47,8	-	81,2
352330	Fabricación de perfumes, cosméticos y otros productos de tocador e higiene.	31,3	47,1	63,3	97,7	43,7	37,5	54,8
352918	Fabricación de tintas y negro de humo.	-	137,9	96,5	131,3	56,6	-	109,1
352926	Fabricación de fósforos.	-	-	-	-	95,5	-	76,0
352934	Fabricación de explosivos, municiones y productos de pirotecnia.	-	37,0	-	147,7	-	7,4	19,8
352942	Fabricación de colas, adhesivos, aprestos y cementos excepto los odontológicos obtenidos de sustancias minerales y vegetales.	230,8	116,3	118,2	104,3	141,5	-	120,7
352950	Fabricación de productos químicos no clasificados en otra parte.	14,4	55,4	102,1	128,5	148,9	37,6	102,8
353019	Refinación de petróleo. Refinerías.	-	-	-	104,2	49,9	9,5	19,9
354015	Fabricación de productos derivados del petróleo y el carbón excepto la refinación de petróleo.	40,0	56,8	133,0	95,3	107,1	-	105,6
355119	Fabricación de cámaras y cubiertas.	-	-	263,2	47,1	-	97,5	97,5
355127	Recauchutado y vulcanización de cubiertas.	48,8	60,7	148,4	-	-	-	103,4
355135	Fabricación de productos de caucho excepto cámaras y cubiertas, destinados a la industria automotriz.	-	56,4	157,2	307,7	60,0	-	161,7
355917	Fabricación de calzado de caucho.	-	-	53,1	-	-	-	47,8
355925	Fabricación de productos de caucho no clasificados en otra parte.	18,0	78,9	168,0	216,2	173,0	229,5	172,6
356018	Fabricación de envases de plásticos.	13,5	96,2	139,2	307,9	243,6	-	191,0
356026	Fabricación de productos plásticos no clasificados en otra parte.	37,7	90,2	133,0	215,2	223,5	-	156,2
361011	Fabricación de objetos cerámicos para uso domestico excepto artefactos sanitarios.	39,2	15,0	60,3	1.000,0	181,5	-	184,7
361038	Fabricación de objetos cerámicos para uso industrial y de laboratorio.	400,0	64,5	186,0	-	243,9	-	208,3
361046	Fabricación de artefactos sanitarios.	-	85,7	-	-	299,6	90,1	134,2
361054	Fabricación de objetos cerámicos excepto revestimientos de pisos y paredes no clasificados en otra parte.	95,2	-	303,6	29,4	67,6	-	145,7
362018	Fabricación de vidrios planos v templados.	-	236,1	194,6	474,5	180,6	-	138,0

Código	Rama de actividad económica	Tamaño					Total	
		1-2 empl.	3-10 empl.	11-50 empl.	51-100 empl.	101-500 empl.		Más de 500 empl.
371017	Fundición de altos hornos y acerías. Producción de lingotes, planchas o barras.	-	229,2	343,6	-	313,5	87,8	112,2
371025	Laminación y estirado. Laminadoras.	200,0	324,3	350,4	480,8	125,5	65,0	104,5
371033	Fabricación en industrias básicas de productos de hierro y acero no clasificados en otra parte.	90,9	170,4	309,3	510,8	380,6	-	346,2
372013	Fabricación de productos primarios de metales no ferrosos (incluye fundición, aleación, laminación, estirado, etc.).	61,6	113,8	229,5	393,5	129,8	128,5	194,9
381128	Fabricación de herramientas manuales para campo y jardín, para plomería, albañilería, etc.	54,1	63,4	95,0	50,0	-	-	42,2
381136	Fabricación de cuchillería, vajilla y baterías de cocina de acero inoxidable.	-	131,0	116,3	797,6	-	-	219,7
381144	Fabricación de cuchillería, vajilla y baterías de cocina excepto las de acero inoxidable.	-	109,2	160,0	-	135,9	-	134,5
381152	Fabricación de cerraduras, llaves, herrajes y otros artículos de ferretería.	26,7	89,6	147,6	142,9	349,1	-	151,6
381217	Fabricación de muebles y accesorios principalmente metálicos.	92,9	129,1	149,3	324,4	165,7	-	172,5
381314	Fabricación de productos de carpintería metálica.	128,7	155,2	219,5	378,8	-	-	209,0
381322	Fabricación de estructuras metálicas para la construcción.	128,9	193,5	399,2	349,7	343,7	-	323,8
381330	Fabricación de tanques y depósitos metálicos.	146,3	217,9	325,2	448,8	926,7	-	419,4
381918	Fabricación de envases de hojalata.	160,0	86,7	326,6	251,6	180,5	-	223,1
381926	Fabricación de hornos, estufas y calefactores industriales excepto los eléctricos.	87,0	62,9	195,8	447,2	-	-	242,7
381934	Fabricación de tejidos de alambre.	-	141,3	165,8	-	561,5	-	327,8
381942	Fabricación de cajas de seguridad.	-	146,3	244,8	419,4	-	-	269,1
381950	Fabricación de productos metálicos de tornería y/o matricería.	73,9	101,9	196,3	90,9	94,5	165,4	133,7
381969	Galvanoplastia, esmaltado, laqueado, pulido y otros procesos similares en productos metálicos excepto estampado de metales.	75,8	98,8	165,9	458,9	867,1	-	230,7
381977	Estampado de metales.	120,7	142,4	256,4	299,7	115,4	-	227,3
381985	Fabricación de artefactos para iluminación excepto los eléctricos.	64,5	112,5	154,7	183,3	-	-	142,0
381993	Fabricación de productos metálicos no clasificados en otra parte excepto maquinaria y equipo (incluye clavos, productos de bulonería, etc.).	106,6	142,9	218,0	224,9	157,1	77,2	180,4
382116	Fabricación y reparación de motores excepto los eléctricos. Fabricación de turbinas y maquinas a vapor	76,9	105,0	343,6	107,5	229,2	155,5	178,0
382213	Fabricación y reparación de maquinaria y equipo para la agricultura y ganadería.	109,5	225,8	301,7	278,4	220,2	-	251,3
382310	Fabricación y reparación de maquinaria y equipo para trabajar los metales y la madera.	-	183,1	254,7	126,2	222,2	-	201,8
382418	Fabricación y reparación de maquinaria y equipo para la construcción.	-	143,6	245,5	476,5	-	-	285,9
382426	Fabricación y reparación de maquinaria y equipo para la industria minera y petrolera.	190,5	155,3	177,2	139,7	166,4	-	133,4



Código	Rama de actividad económica	Tamaño					Total	
		1-2 empl.	3-10 empl.	11-50 empl.	51-100 empl.	101-500 empl.		Más de 500 empl.
384518	Fabricación de aeronaves, planeadores y otros vehículos del espacio, sus componentes, repuestos y accesorios.	-	-	-	-	-	20,9	20,0
384917	Fabricación de material de transporte no clasificado en otra parte (incluye carretillas, rodados para bebés, etc.).	-	94,8	235,8	151,2	-	-	176,5
385115	Fabricación y reparación de instrumental y equipo de cirugía, medicina, odontología y ortopedia, sus piezas especiales y accesorios.	59,7	7,1	44,4	59,3	99,4	48,4	48,3
385123	Fabricación y reparación de equipo profesional y científico e instrumentos de medida y de control no clasificados en otra parte.	-	7,7	34,2	52,9	44,3	-	38,1
385212	Fabricación de aparatos y accesorios para fotografía excepto películas, placas y papeles sensibles.	-	-	-	-	-	-	-
385220	Fabricación de instrumentos de óptica.	-	-	-	-	-	-	25,3
385239	Fabricación de lentes y otros artículos oftálmicos.	-	20,6	6,1	58,0	76,6	-	48,2
385328	Fabricación y armado de relojes; fabricación de piezas y cajas para relojes y mecanismos para dispositivos sincronizadores.	-	-	57,7	-	-	-	46,2
390119	Fabricación de joyas (incluye corte, tallado y pulido de piedras preciosas y semipreciosas, estampado de medallas y acuñación de monedas).	-	9,4	6,2	-	-	-	6,7
390127	Fabricación de objetos de platería y artículos enchapados.	-	-	137,5	65,7	-	-	69,5
390216	Fabricación de instrumentos de música.	-	-	-	-	-	-	-
390313	Fabricación de artículos de deporte y atletismo (incluye equipos de deporte, para gimnasios y campos de juego, equipos de pesca y camping, etc., excepto indumentaria deportiva).	54,1	23,1	-	-	-	-	14,2
390917	Fabricación de juegos y juguetes excepto los de caucho y de plástico.	-	-	27,4	38,5	-	-	25,8
390925	Fabricación de lápices, lapiceras, bolígrafos, plumas estilográficas y artículos similares para oficinas y artistas.	-	95,2	91,9	-	119,2	-	109,2
390933	Fabricación de cepillos, pinceles y escobas.	-	41,4	55,9	296,8	150,8	-	113,8
390941	Fabricación de paraguas.	-	-	-	-	-	-	-
390968	Fabricación de armado de letreros y anuncios publicitarios.	64,8	122,1	237,7	363,6	239,3	-	194,0
390976	Fabricación de artículos no clasificados en otra parte.	56,0	68,1	115,4	217,2	124,1	116,2	123,8
	<b>ELECTRICIDAD, GAS Y AGUA</b>	<b>43,2</b>	<b>49,9</b>	<b>82,8</b>	<b>106,4</b>	<b>89,2</b>	<b>46,1</b>	<b>64,2</b>
410128	Generación de electricidad.	400,0	73,2	54,7	76,3	26,3	47,1	50,8
410136	Transmisión de electricidad.	-	190,5	107,1	73,7	100,7	52,2	81,0
410144	Distribución de electricidad.	-	51,3	82,2	119,8	109,2	35,3	66,0
410217	Producción de gas natural.	-	-	-	25,0	160,6	-	95,2
410225	Distribución de gas natural por redes.	166,7	93,8	136,1	-	41,8	46,6	48,9
410233	Producción de gases no clasificados en otra parte.	-	-	70,2	-	-	-	50,0
410241	Distribución de gases no clasificados en otra parte.	-	115,0	71,9	-	-	-	72,7
410314	Producción de vapor y agua caliente.	-	-	450,0	-	-	-	450,0

Código	Rama de actividad económica	Tamaño					Más de 500 empl.	Total
		1-2 empl.	3-10 empl.	11-50 empl.	51-100 empl.	101-500 empl.		
	<b>CONSTRUCCIÓN</b>	<b>83,4</b>	<b>89,0</b>	<b>151,2</b>	<b>172,0</b>	<b>190,8</b>	<b>211,1</b>	<b>163,9</b>
500011	Construcción, reforma o reparación de calles, carreteras, puentes, viaductos, vía férreas, puertos, aeropuertos, centrales hidroeléctricas y otras, gasoductos, trabajos marítimos y demás construcciones pesadas.	231,4	79,8	128,7	167,7	169,9	167,1	159,6
500038	Construcción, reforma o reparación de edificios.	58,6	77,1	144,9	181,0	187,6	342,2	164,1
500046	Construcciones no clasificadas en otra parte (incluye galpones, tinglados, silos, etc.).	120,1	111,5	179,4	158,8	216,8	498,0	182,7
500054	Demolición y excavación.	95,9	65,8	103,0	64,8	-	-	84,9
500062	Perforación de pozos de agua.	63,5	130,2	210,2	-	-	-	170,1
500070	Hormigonado.	139,5	83,6	190,3	293,2	-	-	174,9
500089	Instalación de plomería, gas y cloacas.	71,2	94,7	133,6	95,8	319,0	-	130,9
500097	Instalaciones eléctricas.	79,1	124,1	144,7	211,9	208,5	-	159,9
500100	Instalaciones no clasificadas en otra parte (incluye ascensores, montacargas, calefacción, refrigeración, etc.).	73,6	87,0	127,1	216,9	389,8	-	141,0
500119	Colocación de cubiertas asfálticas y techos.	72,7	33,1	325,6	44,4	-	-	124,7
500127	Colocación de carpintería y herrería de obra, vidrios y cerramientos.	127,2	152,0	171,0	49,4	-	-	147,9
500135	Revoque y enyesado de paredes y cielorrasos.	63,5	86,8	23,3	-	-	-	43,1
500143	Colocación y pulido de pisos y revestimientos de mosaico, mármol, cerámicos y similares.	-	-	102,6	171,1	-	-	83,3
500151	Colocación de pisos y revestimientos no clasificados en otra parte excepto empapelado (incluye plastificado de pisos de madera).	74,1	58,8	90,9	50,6	-	-	65,2
500178	Pintura y empapelado.	18,9	59,7	124,8	72,6	185,2	-	90,4
500194	Prestaciones relacionadas con la construcción no clasificadas en otra parte.	70,0	105,4	208,4	187,8	241,0	-	180,6



Código	Rama de actividad económica	Tamaño					Total	
		1-2 empl.	3-10 empl.	11-50 empl.	51-100 empl.	101-500 empl.		Más de 500 empl.
	<b>COMERCIO, RESTAURANTES Y HOTELES</b>	<b>15,2</b>	<b>26,2</b>	<b>45,1</b>	<b>65,2</b>	<b>77,3</b>	<b>118,8</b>	<b>52,4</b>
611018	Operaciones de intermediación de ganado en pie de terceros. Consignatarios de hacienda.	42,7	31,3	43,7	64,8	34,3	-	44,1
611026	Operaciones de intermediación de ganado en pie de terceros. Placeros.	-	-	-	-	-	-	-
611034	Operaciones de intermediación de ganado en pie en remates ferias.	-	17,2	20,5	33,2	66,7	-	31,1
611042	Operaciones de intermediación de reses. Matarifes.	-	57,4	158,4	323,5	303,3	-	139,6
611050	Abastecimiento de carnes y derivados excepto las de aves.	17,3	42,4	124,0	144,2	251,8	-	95,8
611069	Acopio y venta de cereales (incluye arroz), oleaginosas, y forrajeras excepto semillas)	22,1	59,8	63,0	82,9	124,2	104,2	82,5
611077	Acopio y venta de semillas.	30,3	53,5	61,6	75,7	144,5	-	73,4
611085	Operaciones de intermediación de lanas, cueros y productos afines de terceros. Consignatarios.	-	24,0	-	45,5	-	-	21,0
611093	Acopio y venta de lanas, cueros y productos afines.	65,2	23,0	49,6	-	-	-	41,3
611115	Venta de fiambres, embutidos y chacinados.	28,5	37,8	56,7	37,0	73,8	-	49,3
611123	Venta de aves y huevos.	18,4	29,1	34,9	56,1	-	-	33,1
611131	Venta de productos lácteos.	26,7	25,9	51,1	93,8	57,3	-	41,6
611158	Acopio y venta de frutas, legumbres y hortalizas frescas.	34,9	32,5	81,7	61,0	280,2	135,6	82,4
611166	Acopio y venta de frutas, legumbres y cereales secos y en conserva.	29,0	25,9	45,5	157,5	25,3	-	45,2
611174	Acopio y venta de pescados y otros productos marinos, fluviales y lacustres.	-	29,2	89,3	365,4	13,1	-	75,8
611182	Venta de aceites y grasas.	-	76,9	72,6	-	-	-	61,3
611190	Acopio y venta de productos y subproductos de molinería.	33,1	26,5	114,0	242,9	-	-	72,1
611204	Acopio y venta de azúcar.	-	62,8	104,1	240,0	-	-	111,8
611212	Acopio y venta de café, te, yerba mate, tung y especias.	-	78,3	62,1	256,8	-	-	94,9
611220	Distribución y venta de chocolates, productos a base de cacao y productos de confitería (incluye caramelos, frutas confitadas, pastillas, goma de mascar, etc.).	7,0	15,7	15,1	5,5	17,3	-	14,0
611239	Distribución y venta de alimentos para animales.	-	67,9	72,6	-	-	-	54,5
611298	Acopio, distribución y venta de productos y subproductos ganaderos y agrícolas no clasificados en otra parte.	84,6	55,4	92,2	151,2	51,9	-	93,5
611301	Acopio, distribución y venta de productos alimentarios en general. Almacenes y supermercados al por mayor de productos alimentarios.	2,8	24,1	35,3	67,7	90,6	-	40,0
612014	Fraccionamiento de alcoholes.	-	31,7	52,6	-	-	-	39,2
612022	Fraccionamiento de vino.	200,0	127,7	73,2	114,0	72,7	-	84,8
612030	Distribución y venta de vino.	10,2	18,3	30,9	70,0	-	-	26,6
612049	Fraccionamiento, distribución y venta de bebidas espirituosas.	153,8	-	38,5	-	200,7	-	133,6
612057	Distribución y venta de bebidas no alcohólicas.							



Código	Rama de actividad económica	Tamaño					Total	
		1-2 empl.	3-10 empl.	11-50 empl.	51-100 empl.	101-500 empl.		Más de 500 empl.
618039	Distribución y venta de componentes, repuestos y accesorios para vehículos.	19,5	31,7	31,6	70,1	-	-	32,3

Código	Rama de actividad económica	Tamaño						Total
		1-2 empl.	3-10 empl.	11-50 empl.	51-100 empl.	101-500 empl.	Más de 500 empl.	
618047	Distribución y venta de maquinas de oficina, calculo, contabilidad, equipos computadoras, maquinas de escribir, cajas registradoras, etc., sus componentes y repuestos.	12,8	20,8	5,2	-	8,4	-	8,3
618055	Distribución y venta de equipos y aparatos de radio y televisión, comunicaciones y sus componentes, repuestos y accesorios.	-	28,0	15,5	9,8	20,4	-	17,2
618063	Distribución y venta de instrumentos musicales, discos, cassetes, etc.	-	-	-	-	-	-	-
618071	Distribución y venta de equipo profesional y científico e instrumentos de medida y de control.	20,8	14,0	12,7	-	-	-	12,7
618098	Distribución y venta de aparatos fotográficos e instrumentos de óptica.	-	-	-	-	-	-	-
619019	Distribución y venta de joyas, relojes y artículos conexos.	15,9	-	14,5	22,2	-	-	9,9
619027	Distribución y venta de artículos de juguetería y cotillón.	-	-	16,5	-	-	-	7,3
619035	Distribución y venta de flores y plantas naturales y artificiales.	-	26,0	-	-	-	-	13,2
619094	Distribución y venta de artículos no clasificados en otra parte.	15,4	28,7	57,5	46,8	140,3	-	51,7
619108	Distribución y venta de productos en general. Almacenes y supermercados mayoristas.	13,2	14,1	32,6	95,4	80,9	28,3	40,1
621013	Venta de carnes y derivados excepto las de aves. Carnicerías.	33,3	52,8	77,8	251,9	-	-	56,8
621021	Venta de aves y huevos, animales de corral y caza y otros productos de granja.	21,0	6,5	113,8	-	-	-	57,1
621048	Venta de pescados y otros productos marinos, fluviales y lacustres. Pescaderías.	26,7	7,7	45,2	-	100,0	-	35,5
621056	Venta de fiambres y comidas preparadas. Rotiserías y fiambrerías.	7,9	35,3	47,2	88,7	-	-	30,4
621064	Venta de productos lácteos. Lecherías.	-	32,3	-	-	-	-	15,3
621072	Venta de frutas, legumbres y hortalizas frescas. Verdulerías y fruterías.	13,9	5,1	20,4	224,4	-	-	28,6
621080	Venta de pan y demás productos de panadería. Panaderías.	11,8	23,5	45,6	-	44,3	-	25,7
621099	Venta de bombones, golosinas y otros artículos de confitería.	8,4	17,2	50,3	-	-	-	21,0
621102	Venta de productos alimentarios en general. Almacenes (no incluye supermercados de productos en general).	13,5	20,6	31,6	91,5	179,2	-	29,8
622028	Venta de tabacos, cigarrillos y otras manufacturas del tabaco.	30,8	37,7	-	-	-	-	22,7
622036	Venta de billetes de lotería y recepción de apuestas de quiniela, concursos deportivos y otros juegos de azar. Agencias de lotería, quiniela, prode y otros juegos de azar.	3,5	2,4	9,8	11,5	6,1	2,7	4,5
623016	Venta de prendas de vestir excepto las de cuero (no incluye calzado) y tejidos de punto.	6,6	5,8	15,7	21,0	26,1	-	12,8

Código	Rama de actividad económica	Tamaño					Total	
		1-2 empl.	3-10 empl.	11-50 empl.	51-100 empl.	101-500 empl.		Más de 500 empl.
624055	Venta de artículos de librería, papelería y oficina. Librerías y papelerías.	6,4	9,7	12,9	30,1	-	-	10,6
624063	Venta de maquinas de oficina, calculo, contabilidad, equipos computadoras, maquinas de escribir, maquinas registradoras, etc. Y sus componentes y repuestos.	11,6	6,8	4,2	16,1	-	-	10,7
624071	Venta de pinturas, barnices, lacas, esmaltes, etc. Y artículos de ferretería, excepto maquinarias, armas y artículos de cuchillería. Pinturerías y ferreterías.	19,2	24,8	35,1	60,7	57,0	-	30,8
624098	Venta de armas y artículos de cuchillería, caza y pesca.	41,7	10,9	48,0	-	-	-	30,9
624101	Venta de productos farmacéuticos, medicinales y de herboristería excepto productos medicinales de uso veterinario. Farmacias y herboristerías.	5,8	6,5	15,7	26,8	26,8	71,6	14,0
624128	Venta de artículos de tocador, perfumes y cosméticos. Perfumerías.	8,8	10,5	17,4	57,4	23,4	-	15,6
624136	Venta de productos medicinales para animales. Veterinarias.	20,9	21,0	150,5	-	-	-	47,6
624144	Venta de semillas, abonos y plaguicidas.	31,3	48,0	39,2	-	-	-	43,9
624152	Venta de flores y plantas naturales y artificiales.	12,5	30,4	-	90,4	-	-	28,2
624160	Venta de garrafas y combustibles sólidos y líquidos (excluye estaciones de servicio).	8,8	43,3	50,5	107,1	-	-	40,0
624179	Venta de cámaras y cubiertas. Gomerías (incluye las que poseen anexos de recapado).	36,6	69,4	77,4	139,8	184,5	-	78,1
624187	Venta de artículos de caucho excepto cámaras y cubiertas.	26,7	29,0	96,8	263,9	-	-	89,3
624195	Venta de artículos de bazar y menaje. Bazares.	10,2	17,2	54,2	39,2	-	-	25,7
624209	Venta de materiales para la construcción excepto sanitarios.	52,6	66,5	104,5	169,5	250,8	-	98,1
624217	Venta de sanitarios.	10,7	35,4	44,4	35,4	198,3	-	57,7
624225	Venta de aparatos y artefactos eléctricos para iluminación.	3,4	10,0	50,6	62,5	-	-	24,1
624233	Venta de artículos para el hogar (incluye heladeras, lavarropas, cocinas, televisores, etc.).	7,4	20,7	21,3	21,8	16,9	57,7	20,9
624241	Venta de maquinas y motores y sus repuestos.	35,6	58,2	48,0	62,5	-	-	47,6
624268	Venta de vehículos automotores nuevos.	10,8	14,6	29,9	46,8	65,2	74,8	37,6
624276	Venta de vehículos automotores usados.	11,2	14,9	55,6	-	-	-	16,1
624284	Venta de repuestos y accesorios para vehículos automotores.	12,9	26,9	33,7	27,8	-	-	24,0
624292	Venta de equipo profesional y científico e instrumentos de medida y de control.	9,6	11,7	-	19,7	-	-	9,8
624306	Venta de aparatos fotográficos, artículos de fotografía e instrumentos de óptica.	6,4	8,0	24,8	-	20,1	-	11,9
624314	Venta de joyas, relojes y artículos conexos.	9,8	3,2	-	-	-	-	5,3
624322	Venta de antigüedades, objetos de arte y artículos de segundo uso excepto en remates.	-	-	-	-	-	-	-
624330	Venta de antigüedades, objetos de arte y artículos							

Código	Rama de actividad económica	Tamaño					Total	
		1-2 empl.	3-10 empl.	11-50 empl.	51-100 empl.	101-500 empl.		Más de 500 empl.
631035	Expendio de bebidas con servicio de mesa y/o en mostrador para consumo inmediato en el lugar. Bares excepto los lácteos; cervecerías, cafés, whiskerías y similares (sin espectáculo).	10,4	10,1	27,0	27,7	36,6	-	16,7
631043	Expendio de productos lácteos y helados con servicio de mesa y/o mostrador. Bares lácteos y heladerías.	11,8	29,0	38,1	73,6	313,7	283,1	87,1
631051	Expendio de confituras y alimentos ligeros. Confiterías, servicio de lunch y salones de te.	-	19,0	58,5	140,0	119,3	-	54,5
631078	Expendio de comidas y bebidas con servicio de mesa para consumo inmediato en el lugar, con espectáculo.	-	12,0	30,1	95,2	33,1	-	28,4
632015	Servicios de alojamiento, comida y/u hospedaje prestados en hoteles, residenciales y hosterías excepto pensiones y alojamientos por hora.	15,9	15,4	31,8	59,5	45,8	116,7	36,8
632023	Servicios de alojamiento, comida y/u hospedaje prestados en pensiones.	21,4	47,6	83,3	-	-	-	45,1
632031	Servicios prestados en alojamientos por hora.	13,4	17,7	38,5	-	-	-	28,2
632090	Servicios prestados en campamentos y lugares de alojamiento no clasificados en otra parte.	18,0	67,0	75,9	76,3	23,6	-	42,3

Código	Rama de actividad económica	Tamaño					Más de 500 empl.	Total
		1-2 empl.	3-10 empl.	11-50 empl.	51-100 empl.	101-500 empl.		
	<b>TRANSPORTE, ALMACEN.Y COMUNICACIONES</b>	<b>19,6</b>	<b>35,1</b>	<b>56,1</b>	<b>71,5</b>	<b>87,5</b>	<b>84,9</b>	<b>66,5</b>
711128	Transporte ferroviario de carga y de pasajeros.	-	-	47,6	-	99,2	111,7	110,8
711217	Transporte urbano, suburbano e interurbano de pasajeros (incluye subterráneos).	30,6	14,9	18,1	38,6	56,9	89,4	61,9
711225	Transporte de pasajeros a larga distancia por carretera.	15,6	44,1	34,4	46,3	57,3	65,1	53,2
711314	Transporte de pasajeros en taxímetros y remises.	9,8	17,9	26,3	14,1	-	-	13,5
711322	Transporte de pasajeros no clasificados en otra parte (incluye ómnibus de turismo, escolares, alquiler de automotores con chofer, etc.).	3,5	30,7	39,0	38,6	100,0	-	38,3
711411	Transporte de carga a corta, mediana y larga distancia excepto servicios de mudanzas y transporte de valores, documentación, encomiendas, mensajes y similares.	37,3	66,3	109,3	148,5	215,1	145,7	104,2
711438	Servicios de mudanza.	-	82,0	93,3	-	-	-	70,3
711446	Transporte de valores, documentación, encomiendas y similares.	26,8	46,0	52,9	126,8	78,8	134,5	120,1
711519	Transporte por oleoductos y gasoductos.	-	-	17,2	-	18,9	-	8,7
711616	Servicios de playas de estacionamiento.	6,3	7,6	33,7	19,0	65,4	-	17,3
711624	Servicios de garajes.	19,9	12,6	13,7	-	-	-	14,6
711632	Servicios de lavado automático de automotores.	18,9	14,3	41,4	-	-	-	20,2
711640	Servicios prestados por estaciones de servicio.	28,0	23,3	34,4	60,6	69,7	90,6	37,5
711691	Servicios relacionados con el transporte terrestre no clasificados en otra parte (incluye alquiler de automotores sin chofer).	12,0	53,4	98,7	88,1	266,9	-	98,8
712116	Transporte oceánico y de cabotaje de carga y de pasajeros.	69,0	32,8	53,3	16,3	68,2	-	59,6
712213	Transporte por vías de navegación interior de carga y de pasajeros.	57,1	53,8	138,7	52,3	80,7	-	86,1
712310	Servicios relacionados con el transporte por agua no clasificados en otra parte excepto guarderías de lanchas (incluye alquiler de buques, etc.).	56,3	55,9	137,3	137,9	227,5	-	180,9
712329	Servicios de guarderías de lanchas.	51,3	56,5	31,0	-	-	-	44,5
713112	Transporte aéreo de pasajeros y de carga.	36,4	18,3	18,0	13,4	6,2	15,2	14,7
713228	Servicios relacionados con el transporte aéreo (incluye radiofaros, centros de control de vuelo, alquiler de aeronaves, etc.).	-	13,8	-	-	-	155,6	124,4
719110	Servicios conexos con los de transporte (incluye agencias de turismo, agentes marítimos y aéreos, embalajes, etc.).	6,0	9,2	27,7	38,6	81,3	237,9	61,1
719218	Depósitos y almacenamiento (incluye cámaras refrigeradoras, etc.).	64,5	55,9	97,0	124,9	269,4	181,6	149,0
720011	Comunicaciones por correo, telégrafo y telex.	-	15,0	88,2	99,5	55,1	-	58,8
720038	Comunicaciones por radio excepto radiodifusión y televisión.	-	9,3	7,5	-	-	10,2	9,0
720046	Comunicaciones telefónicas.	12,1	13,4	21,9	27,0	60,0	56,1	52,0
720097	Comunicaciones no clasificadas en otra parte.	-	20,0	51,5	6,7	8,2	-	21,5

Código	Rama de actividad económica	Tamaño					Total	
		1-2 empl.	3-10 empl.	11-50 empl.	51-100 empl.	101-500 empl.		Más de 500 empl.
	<b>ESTABLEC.FINANCIEROS, SEGUROS, INMUEBL.</b>	<b>25,8</b>	<b>21,8</b>	<b>33,7</b>	<b>46,1</b>	<b>53,1</b>	<b>41,2</b>	<b>38,9</b>
810118	Operaciones con intermediación de recursos monetarios realizados por bancos.	807,0	-	5,2	1,1	1,8	3,2	3,5
810215	Operaciones de intermediación financiera realizada por compañías financieras.	-	9,4	18,6	8,1	7,1	3,4	8,3
810223	Operaciones de intermediación financiera realizada por sociedades de ahorro y préstamo para la vivienda y otros inmuebles.	-	-	30,8	11,2	33,3	-	16,8
810231	Operaciones de intermediación financiera realizada por cajas de ahorro.	-	17,7	-	-	14,3	2,4	4,0
810290	Operaciones de intermediación habitual entre oferta y demanda de recursos financieros realizadas por entidades no clasificadas en otra parte (excluye casas de cambio y agentes de bolsa).	15,5	16,2	-	73,0	6,0	3,2	6,4
810312	Servicios relacionados con operaciones de intermediación con divisas (moneda extranjera) y otros servicios prestados por casas, agencias, oficinas y corredores de cambio y divisas).	-	-	5,8	-	24,1	-	9,4
810320	Servicios relacionados con operaciones de intermediación prestados por agentes bursátiles y extrabursátiles.	15,3	2,4	2,8	8,1	-	-	3,5
810339	Servicios de financiación a través de tarjetas de compra y crédito.	-	6,9	3,6	3,8	23,6	25,0	17,0
810428	Operaciones financieras con recursos monetarios propios. Prestamistas.	-	2,9	28,9	5,1	104,3	-	26,5
810436	Operaciones financieras con divisas, acciones y otros valores mobiliarios propios. Rentistas.	-	-	-	-	7,8	-	2,1
820016	Servicios prestados por compañías de seguros y reaseguros.	32,3	33,3	8,1	5,3	7,8	16,2	11,4
820091	Servicios relacionados con seguros prestados por entidades o personas no clasificadas en otra parte (incluye agentes de seguros, etc.).	19,6	21,5	8,4	8,1	-	13,8	14,0
831018	Operaciones con inmuebles, excepto alquiler o arrendamiento de inmuebles propios (incluye alquiler y arrendamiento de inmuebles de terceros, explotación, loteo, urbanización y subdivisión, compra, venta, administración, valuación de inmuebles,	33,1	29,8	45,1	16,3	38,9	-	32,8
831026	Alquiler y arrendamiento de inmuebles propios exclusivamente (incluye salones para fiestas, residencias, etc.).	19,0	29,7	44,4	86,5	-	-	37,0
832111	Servicios jurídicos. Abogados.	4,2	3,3	3,9	-	-	-	3,3
832138	Servicios notariales. Escribanos.	0,8	8,7	69,8	-	-	-	7,2
832219	Servicios de contabilidad, auditoría, teneduría de libros y otros asesoramientos afines.	4,5	6,8	9,6	31,2	58,5	10,8	14,0
832316	Servicios de elaboración de datos y computación.	3,5	10,0	5,9	9,6	8,3	-	7,8
832413	Servicios relacionados con la construcción. Ingenieros, arquitectos y técnicos.	29,8	46,6	95,4	261,7	70,6	-	80,4
832421	Servicios geológicos y de prospección.	-	52,2	85,8	222,6	107,2	96,9	104,6



Código	Rama de actividad económica	Tamaño					Total	
		1-2 empl.	3-10 empl.	11-50 empl.	51-100 empl.	101-500 empl.		Más de 500 empl.
832944	Servicios de gestión e información sobre créditos.	-	-	51,8	-	9,5	-	13,9
832952	Servicios de investigación y vigilancia.	53,3	31,7	25,8	32,2	42,2	64,7	44,4
832960	Servicios de información. Agencias de noticias.	-	-	11,2	-	16,3	3,1	6,1
832979	Servicios técnicos y profesionales no clasificados en otra parte (incluye servicios de impresión, heliográfica, fotocopias, taquimecanografía y otras formas de reproducción, excluidas imprentas).	83,8	28,3	49,5	99,8	131,6	231,0	137,7
833010	Alquiler y arrendamiento de maquinaria y equipo para la manufactura y la construcción (sin personal).	-	61,2	33,1	411,8	-	-	136,0
833029	Alquiler y arrendamiento de maquinaria y equipo agrícola (sin personal).	87,0	200,0	153,8	-	-	-	130,4
833037	Alquiler y arrendamiento de maquinaria y equipo minero y petrolero (sin personal).	-	-	-	173,5	-	-	136,1
833045	Alquiler y arrendamiento de equipos de computación y máquinas de oficina, cálculo y contabilidad (sin personal).	-	-	-	-	-	-	-
833053	Alquiler y arrendamiento de maquinaria y equipo no clasificado en otra parte.	43,5	123,1	140,2	158,3	37,0	-	92,4

Código	Rama de actividad económica	Tamaño					Más de 500 empl.	Total
		1-2 empl.	3-10 empl.	11-50 empl.	51-100 empl.	101-500 empl.		
	<b>SERVICIOS COMUNALES, SOCIALES Y PERSON.</b>	<b>29,3</b>	<b>25,4</b>	<b>27,8</b>	<b>26,9</b>	<b>43,5</b>	<b>31,1</b>	<b>32,8</b>
910015	Administración pública y defensa.	1.660	28,2	38,1	36,0	36,8	17,4	22,9
920010	Servicios de saneamiento y similares (incluye recolección de residuos, limpieza, exterminio, fumigación, desinfección, desagote de pozos negros y cámaras sépticas, etc.).	48,7	58,3	89,3	123,2	177,7	252,7	186,3
931012	Enseñanza preprimaria, primaria, secundaria, superior, por correspondencia, etc.	10,9	9,0	6,9	6,5	6,2	4,4	6,0
932019	Investigaciones y ciencias. Instituciones y/o centros de investigación y científicos.	24,4	17,3	13,1	19,2	23,9	10,3	12,6
933112	Servicios de asistencia médica y odontológica prestados por sanatorios, clínicas y otras instituciones similares.	12,6	14,4	22,3	32,2	58,4	44,7	40,5
933120	Servicios de asistencia prestados por médicos, odontólogos y otras especialidades médicas.	2,1	8,7	17,4	38,0	66,1	-	17,8
933139	Servicios de análisis clínicos. Laboratorios.	4,2	4,0	12,8	27,8	7,8	-	7,8
933147	Servicios de ambulancias, ambulancias especiales, de terapia intensiva móvil y similares.	16,9	18,6	36,1	34,5	62,6	83,0	50,0
933198	Servicios de asistencia médica y servicios relacionados con la medicina no clasificados en otra parte.	6,3	13,5	19,4	25,1	21,3	41,3	24,0
933228	Servicios de veterinaria y agronomía.	16,5	41,2	112,9	-	-	-	43,4
934011	Servicios de asistencia en asilos, hogares para ancianos, guarderías y similares.	9,0	39,9	48,9	40,0	39,5	53,0	42,8
935018	Servicios prestados por asociaciones profesionales, comerciales y laborales (incluye cámaras, sindicatos, etc.).	9,4	16,8	9,0	14,5	22,7	8,4	14,6
939110	Servicios prestados por organizaciones religiosas.	4,6	12,8	29,7	22,7	9,1	7,1	16,3
939919	Servicios sociales y comunales conexos no clasificados en otra parte.	62,4	22,7	37,7	63,5	58,8	42,8	47,8
941115	Producción de películas cinematográficas y de televisión.	-	-	20,8	99,1	88,3	-	72,9
941123	Servicios de revelado y copia de películas cinematográficas. Laboratorios cinematográficos.	-	-	-	-	-	-	-
941212	Distribución y alquiler de películas cinematográficas.	-	80,0	16,9	-	-	-	11,5
941220	Distribución y alquiler de películas para video.	-	-	-	-	25,9	-	10,8
941239	Exhibición de películas cinematográficas.	-	26,6	9,3	-	-	-	11,2
941328	Emisión y producción de radio y televisión (incluye circuitos cerrados de televisión y retransmisoras de radio y televisión).	3,7	9,7	19,0	32,3	36,7	55,6	32,9
941417	Producciones y espectáculos teatrales y musicales.	-	33,6	39,2	29,9	38,8	-	34,6
941425	Producción y servicios de grabaciones musicales. Empresas grabadoras. Servicios de difusión musical.	-	-	21,2	-	-	-	12,4

Código	Rama de actividad económica	Tamaño					Total	
		1-2 empl.	3-10 empl.	11-50 empl.	51-100 empl.	101-500 empl.		Más de 500 empl.
941433	Servicios relacionados con espectáculos teatrales, musicales y deportivos (incluye agencias de contratación de actores, servicios de iluminación, escenografía, representantes de actores, de cantantes, de deportistas, etc.).	40,0	11,7	8,3	14,6	-	-	13,3
941514	Composición y representación de obras teatrales y canciones. Autores, compositores y artistas.	-	-	-	-	-	-	-
942014	Servicios culturales de bibliotecas, museos, jardines botánicos y zoológicos y otros servicios culturales no clasificados en otra parte.	-	19,8	20,4	46,4	40,4	-	25,3
949019	Servicios de diversión y esparcimiento prestados en salones de baile, discotecas y similares.	8,1	3,0	17,4	75,3	15,0	-	16,0
949027	Servicios de practicas deportivas (incluye clubes, gimnasios, canchas de tenis, paddle y similares.	22,3	36,7	67,3	44,3	56,7	81,1	55,5
949035	Servicios de juegos de salón (incluye salones de billar, pool y bowling, juegos electrónicos, etc.).	-	9,8	12,2	-	45,4	-	30,2
949043	Producción de espectáculos deportivos.	-	-	27,4	-	-	-	15,0
949051	Actividades deportivas profesionales. Deportistas.	46,5	26,3	18,5	22,5	9,1	-	18,7
949094	Servicios de diversión y esparcimiento no clasificados en otra parte (incluye servicios de caballerizas y "studs", alquiler de botes, explotación de piscinas, etc.).	10,5	26,9	42,2	79,1	33,3	-	40,3
951110	Reparación de calzado y otros artículos de cuero.	14,1	25,6	-	-	-	-	18,2
951218	Reparación de artefactos eléctricos de uso domestico y personal.	28,7	13,8	39,8	-	-	-	24,4
951315	Reparación de automotores, motocicletas y sus componentes.	36,5	56,4	128,8	112,1	32,1	-	61,2
951412	Reparación de relojes y joyas.	-	-	-	-	-	-	-
951919	Servicios de tapicería.	20,0	-	-	-	-	-	10,6
951927	Servicios de reparación no clasificados en otra parte.	65,0	99,9	169,1	153,8	233,9	-	132,7
952028	Servicios de lavandería y tintorería (incluye alquiler de ropa blanca). Servicios de lavado y secado automático de prendas y otros artículos textiles. Lavanderías y tintorería.	12,7	18,0	42,3	173,8	-	-	39,1
953016	Servicios domésticos. Agencias.	36,8	28,9	82,4	96,0	49,2	24,3	48,8
959111	Servicios de peluquería. Peluquerías.	8,6	6,7	19,0	8,5	14,1	-	10,7
959138	Servicios de belleza excepto los de peluquería. Salones de belleza.	-	-	-	-	-	-	-
959219	Servicios de fotografía. Estudios y laboratorios fotográficos.	14,0	7,0	14,4	31,4	-	-	13,2
959928	Servicios de pompas fúnebres y servicios conexos.	18,8	5,8	44,5	46,1	29,8	-	26,3
959936	Servicios de higiene y estética corporal.	-	19,4	22,0	12,8	-	-	13,9
959944	Servicios personales no clasificados en otra parte.	34,0	37,1	80,7	119,2	111,8	216,0	85,0
<b>Total</b>		<b>36,0</b>	<b>46,8</b>	<b>76,2</b>	<b>93,3</b>	<b>94,0</b>	<b>70,4</b>	<b>73,3</b>



Código	Tamaño												Total	
	1-2 empleados		3-10 empleados		11-50 empleados		51-100 empleados		101-500 empleados		Más de 500 empleados			
	Trabajadores	Empleadores	Trabajadores	Empleadores	Trabajadores	Empleadores	Trabajadores	Empleadores	Trabajadores	Empleadores	Trabajadores	Empleadores	Trabajadores	Empleadores
<b>EXPLOTACIÓN DE MINAS Y CANTERAS</b>														
210013	2	1	-	-	68	2	-	-	-	-	1.299	1	1.369	4
220019	16	10	105	17	524	20	436	6	4.261	16	10.224	4	15.566	73
230103	-	-	12	2	-	-	-	-	140	1	-	-	152	3
230200	10	7	36	6	182	6	76	1	526	2	626	1	1.456	23
290114	36	23	151	31	639	26	448	6	-	-	-	-	1.274	86
290122	66	53	424	76	857	40	108	2	-	-	-	-	1.455	171
290130	15	9	100	16	143	8	-	-	208	2	-	-	466	35
290149	7	6	78	15	375	17	218	3	716	2	-	-	1.394	43
290203	-	-	5	1	24	2	-	-	-	-	-	-	29	3
290300	6	4	38	6	181	7	-	-	349	2	-	-	574	19
290904	36	24	189	32	723	28	253	4	345	1	-	-	1.546	89

Código	Tamaño												Total	
	1-2 empleados		3-10 empleados		11-50 empleados		51-100 empleados		101-500 empleados		Más de 500 empleados			
	Trabajadores	Empleadores	Trabajadores	Empleadores	Trabajadores	Empleadores	Trabajadores	Empleadores	Trabajadores	Empleadores	Trabajadores	Empleadores	Trabajadores	Empleadores
<b>INDUSTRIAS MANUFACTURERAS</b>														
311111	26	18	318	57	2.373	94	2.223	32	4.456	26	786	1	10.182	228
311138	36	22	344	59	2.131	86	1.882	25	6.259	33	10.625	9	21.277	234
311146	7	6	62	13	485	20	543	8	3.213	14	3.888	3	8.198	64
311154	10	8	113	18	348	15	262	4	162	1	-	-	895	46
311162	165	113	759	149	2.283	104	889	12	3.756	16	1.941	2	9.793	396
311219	141	92	950	167	1.560	72	515	8	1.912	8	7.075	3	12.153	350
311227	14	12	100	17	261	9	257	3	1.323	5	7.030	3	8.985	49
311235	294	206	899	174	1.346	67	740	11	2.138	8	1.114	2	6.531	468
311316	66	45	479	84	2.138	87	1.600	23	5.119	21	1.728	2	11.130	262
311324	20	13	226	37	678	26	279	4	521	2	-	-	1.724	82
311332	15	10	44	6	324	13	161	3	463	3	2.390	2	3.397	37
311340	30	20	127	23	218	12	324	5	940	5	-	-	1.639	65
311413	24	18	158	25	987	41	1.006	14	4.256	20	911	1	7.342	119
311421	-	-	21	3	15	1	-	-	118	1	-	-	154	5
311510	17	12	110	20	673	28	652	9	2.897	14	5.072	3	9.421	86
311529	10	6	92	13	368	13	128	2	121	1	-	-	719	35
311537	-	-	27	5	96	3	-	-	-	-	-	-	123	8
311618	11	8	125	22	746	30	1.370	20	2.579	14	5.634	3	10.465	97
311626	5	4	96	20	816	30	415	7	396	2	-	-	1.728	63
311634	14	10	94	17	178	8	60	1	432	2	-	-	778	38
311642	22	13	88	16	441	22	528	7	1.555	8	1.330	1	3.964	67
311650	31	22	70	12	233	9	-	-	206	1	-	-	540	44
311669	2	1	7	1	-	-	-	-	-	-	-	-	9	2
311715	3.982	2.768	12.481	2.546	7.899	440	1.164	18	1.318	6	2.242	2	29.086	5.780
311723	134	98	542	99	1.437	66	773	10	1.453	6	11.157	6	15.496	285
311731	343	238	1.250	251	1.531	70	451	6	993	4	-	-	4.568	569
311758	606	442	1.506	310	1.547	77	327	5	582	3	-	-	4.568	837
311766	19	14	303	53	1.031	46	605	9	425	3	-	-	2.383	125
311812	-	-	6	1	12	1	139	2	2.861	11	9.763	5	12.781	20
311820	-	-	9	2	-	-	-	-	-	-	-	-	9	2
311928	23	14	104	19	455	21	172	3	1.579	7	-	-	2.333	64
311936	38	26	135	27	632	30	150	2	1.119	4	7.007	4	9.081	93
312118	8	5	69	12	276	11	135	2	725	3	-	-	1.213	33
312126	25	17	167	28	339	16	138	2	714	3	1.264	1	2.647	67
312134	11	7	161	26	343	17	-	-	368	2	-	-	883	52
312142	37	28	145	28	203	12	-	-	231	1	-	-	616	69
312150	15	10	117	20	326	14	203	3	132	1	-	-	793	48
312169	9	5	53	9	130	5	-	-	115	1	-	-	307	20
312177	-	-	34	6	40	2	-	-	495	2	-	-	569	10
312185	44	31	140	29	832	32	409	6	2.129	11	-	-	3.554	109
312193	242	169	1.184	223	2.012	96	904	14	3.198	14	1.832	3	9.372	519
312215	40	27	349	67	618	28	412	6	269	2	-	-	1.688	130
313114	6	5	23	3	82	3	151	2	1.699	8	-	-	1.961	21
313122	-	-	24	3	76	4	-	-	322	2	-	-	422	9

Código	Tamaño												Total	
	1-2 empleados		3-10 empleados		11-50 empleados		51-100 empleados		101-500 empleados		Más de 500 empleados			
	Trabajadores	Empleadores	Trabajadores	Empleadores	Trabajadores	Empleadores	Trabajadores	Empleadores	Trabajadores	Empleadores	Trabajadores	Empleadores	Trabajadores	Empleadores
321052	9	6	96	16	598	25	540	7	583	5	-	-	1.826	59
321060	11	8	66	14	156	7	93	1	3.210	14	3.131	4	6.667	48
321079	11	6	25	5	328	13	559	7	672	4	506	1	2.101	36
321087	75	50	499	91	1.436	66	737	10	1.306	7	-	-	4.053	224
321117	40	29	217	42	352	16	302	4	308	1	622	1	1.841	93
321125	53	36	361	65	593	26	324	4	1.365	6	2.702	2	5.398	139
321133	31	19	184	35	626	24	386	6	1.705	7	700	1	3.632	92
321141	25	17	138	24	472	17	89	1	567	3	-	-	1.291	62
321168	79	53	358	69	971	47	258	4	1.127	7	1.426	1	4.219	181
321214	13	9	81	15	269	11	202	3	315	1	-	-	880	39
321222	21	15	101	20	298	15	59	1	180	1	-	-	659	52
321230	44	35	233	48	272	15	61	1	-	-	-	-	610	99
321249	18	15	125	25	261	15	126	2	1.016	4	-	-	1.546	61
321281	97	72	409	73	676	32	340	4	438	3	-	-	1.960	184
321311	29	21	280	51	968	45	443	7	1.198	7	-	-	2.918	131
321338	134	92	873	165	1.952	84	1.219	17	1.902	10	-	-	6.080	368
321346	7	5	54	9	62	4	73	1	120	1	-	-	316	20
321419	9	7	41	7	149	8	129	2	561	4	-	-	889	28
321516	10	6	54	11	232	9	60	1	279	2	-	-	635	29
321915	134	88	672	124	1.396	66	996	14	1.542	10	-	-	4.740	302

Código	Tamaño												Total	
	1-2 empleados		3-10 empleados		11-50 empleados		51-100 empleados		101-500 empleados		Más de 500 empleados			
	Trabajadores	Empleadores	Trabajadores	Empleadores	Trabajadores	Empleadores	Trabajadores	Empleadores	Trabajadores	Empleadores	Trabajadores	Empleadores	Trabajadores	Empleadores
322016	1.413	972	5.798	1.098	10.517	484	4.267	63	8.526	48	1.535	2	32.056	2.667
322024	83	59	166	32	210	9	182	3	166	1	-	-	807	104
322032	71	50	276	51	187	9	255	4	-	-	-	-	789	114
322040	6	5	14	2	-	-	52	1	-	-	-	-	72	8
322059	43	27	214	40	263	12	122	2	-	-	-	-	642	81
322067	74	56	308	53	784	32	354	5	332	2	-	-	1.852	148
323128	11	8	44	8	156	7	55	1	-	-	-	-	266	24
323136	70	49	475	83	1.807	79	1.021	14	4.238	16	3.664	4	11.275	245
323217	1	1	42	6	158	5	125	2	-	-	-	-	326	14
323225	4	2	3	1	-	-	-	-	-	-	-	-	7	3
323314	151	102	525	100	1.015	54	443	6	812	5	-	-	2.946	267
324019	317	210	2.158	389	4.816	218	1.115	16	2.230	11	10.330	4	20.966	848
324027	89	61	587	98	1.196	53	280	4	102	1	-	-	2.254	217
331112	489	334	3.186	569	5.538	273	583	8	1.322	7	-	-	11.118	1.191
331120	25	18	162	27	223	8	464	7	852	5	-	-	1.726	65
331139	491	356	1.315	256	1.306	62	406	6	428	2	-	-	3.946	682
331147	59	48	114	20	170	9	52	1	-	-	-	-	395	78
331228	82	54	419	74	586	32	58	1	101	1	-	-	1.246	162
331236	5	4	3	1	-	-	-	-	-	-	-	-	8	5
331910	23	15	255	45	334	18	-	-	101	1	-	-	713	79
331929	47	31	91	21	61	2	-	-	-	-	-	-	199	54
331937	4	3	51	10	107	4	63	1	-	-	-	-	225	18
331945	379	265	1.230	242	1.172	63	91	1	938	5	539	1	4.349	577
332011	1.077	754	3.889	738	4.421	224	982	15	974	8	-	-	11.343	1.739
332038	14	10	40	8	346	13	126	2	813	3	-	-	1.339	36
341118	2	1	-	-	167	4	-	-	178	1	848	1	1.195	7
341126	18	13	188	33	919	37	1.024	13	2.215	10	3.698	4	8.062	110
341215	17	15	156	29	955	34	374	6	1.289	8	-	-	2.791	92
341223	78	54	779	137	2.062	99	1.395	20	1.310	8	1.757	3	7.381	321
341916	57	41	457	84	1.292	57	789	11	2.639	12	1.684	3	6.918	208
342017	1.273	903	4.109	816	5.270	258	2.062	29	1.862	10	556	1	15.132	2.017
342025	376	275	1.103	226	1.334	71	310	5	-	-	-	-	3.123	577
342033	50	33	337	62	1.380	52	1.834	25	4.529	22	3.330	3	11.460	197
342041	107	71	474	92	1.157	50	406	6	1.588	7	1.745	2	5.477	228
351113	-	-	13	2	18	1	56	1	-	-	-	-	87	4
351121	3	2	20	4	263	12	76	1	868	3	599	1	1.829	23
351148	1	1	-	-	38	1	-	-	-	-	-	-	39	2
351156	4	4	18	3	103	5	144	2	436	1	659	1	1.364	16
351164	65	41	378	72	1.153	52	393	6	1.363	6	2.078	3	5.430	180
351210	25	17	63	14	131	6	-	-	324	2	-	-	543	39
351229	6	4	67	12	106	4	128	2	145	1	-	-	452	23
351318	3	3	82	13	331	16	283	4	233	1	1.985	2	2.917	39
351326	94	60	707	128	2.054	91	1.381	20	2.429	13	-	-	6.665	312
351334	9	9	62	11	171	7	-	-	305	1	956	1	1.503	29
352128	76	51	536	99	1.219	52	677	10	1.323	7	531	1	4.362	220



Código	Tamaño												Total	
	1-2 empleados		3-10 empleados		11-50 empleados		51-100 empleados		101-500 empleados		Más de 500 empleados			
	Trabajadores	Empleadores	Trabajadores	Empleadores	Trabajadores	Empleadores	Trabajadores	Empleadores	Trabajadores	Empleadores	Trabajadores	Empleadores	Trabajadores	Empleadores
355119	5	3	26	4	76	3	191	3	-	-	3.673	4	3.971	17
355127	41	27	214	38	384	19	57	1	-	-	-	-	696	85
355135	36	25	266	43	757	32	429	6	250	2	-	-	1.738	108
355917	11	7	54	10	207	10	-	-	-	-	-	-	272	27
355925	111	76	659	121	1.357	67	1.096	16	1.214	7	645	1	5.082	288
356018	148	103	1.331	239	4.053	163	1.861	26	2.755	17	-	-	10.148	548
356026	531	360	3.459	624	6.428	294	3.360	46	3.601	24	-	-	17.379	1.348
361011	51	36	133	29	282	12	82	1	540	4	-	-	1.088	82
361038	5	3	31	6	129	7	-	-	123	1	-	-	288	17
361046	3	2	70	10	92	5	83	1	494	2	1.232	1	1.974	21
361054	21	13	91	18	280	11	68	1	281	1	-	-	741	44
362018	5	4	72	11	221	11	137	2	598	2	655	1	1.688	31
362026	22	14	173	29	343	16	256	4	1.153	5	2.123	2	4.070	70
362034	11	8	61	10	86	4	-	-	-	-	-	-	158	22
369128	164	117	1.019	173	459	31	-	-	-	-	-	-	1.642	321
369136	33	23	86	17	646	28	1.061	15	724	5	-	-	2.550	88
369144	11	7	29	5	113	5	146	2	1.162	5	1.881	3	3.342	27
369152	4	3	33	5	259	9	52	1	327	3	-	-	675	21
369217	6	4	44	8	278	12	181	3	468	3	-	-	977	30
369225	2	2	10	2	51	2	-	-	780	2	3.358	3	4.201	11
369233	1	1	33	6	142	6	119	2	142	1	-	-	437	16
369918	64	41	239	47	783	31	215	3	415	3	-	-	1.716	125
369926	57	39	255	49	803	35	270	4	1.124	5	-	-	2.509	132
369934	171	123	688	143	679	34	67	1	-	-	-	-	1.605	301
369942	181	122	739	144	512	23	66	1	273	2	-	-	1.771	292
369950	61	39	257	47	825	36	1.181	18	1.124	5	-	-	3.448	145

Código	Tamaño												Total	
	1-2 empleados		3-10 empleados		11-50 empleados		51-100 empleados		101-500 empleados		Más de 500 empleados			
	Trabajadores	Empleadores	Trabajadores	Empleadores	Trabajadores	Empleadores	Trabajadores	Empleadores	Trabajadores	Empleadores	Trabajadores	Empleadores	Trabajadores	Empleadores
371017	21	13	144	23	259	11	-	-	673	3	8.581	3	9.678	53
371025	10	6	74	15	274	14	339	5	988	4	5.905	1	7.590	45
371033	165	114	839	154	2.496	112	1.063	13	3.100	14	-	-	7.663	407
372013	146	104	975	180	2.344	105	1.390	20	2.127	10	1.805	2	8.787	421
381128	37	27	205	38	200	12	180	3	396	1	-	-	1.018	81
381136	23	15	84	14	387	14	84	1	-	-	-	-	578	44
381144	16	12	119	18	175	8	-	-	515	2	-	-	825	40
381152	75	51	413	73	881	44	378	6	212	2	-	-	1.959	176
381217	183	122	891	162	1.829	86	669	9	875	5	-	-	4.447	384
381314	645	453	2.184	416	2.998	153	813	12	-	-	-	-	6.640	1.034
381322	256	177	1.313	256	2.282	112	1.118	15	998	5	-	-	5.967	565
381330	41	25	257	47	781	39	644	9	232	1	-	-	1.955	121
381918	25	17	173	29	444	23	457	6	842	3	-	-	1.941	78
381926	23	13	143	27	286	14	199	3	-	-	-	-	651	57
381934	23	18	184	32	199	12	-	-	317	2	-	-	723	64
381942	3	2	41	8	143	5	62	1	-	-	-	-	249	16
381950	1.109	778	3.936	752	3.535	190	616	9	1.037	5	1.179	1	11.412	1.735
381969	198	132	962	184	1.037	60	146	2	301	1	-	-	2.644	379
381977	58	38	323	58	667	33	397	6	130	1	-	-	1.575	136
381985	31	20	80	16	181	10	60	1	-	-	-	-	352	47
381993	732	507	4.312	773	7.866	375	2.623	39	4.985	27	790	1	21.308	1.722
382116	26	20	181	35	163	7	307	4	759	4	1.267	2	2.703	72
382213	274	187	1.510	283	3.222	155	1.724	24	4.255	19	-	-	10.985	668
382310	85	59	426	78	1.021	48	412	6	117	1	-	-	2.061	192
382418	23	14	181	31	558	22	277	4	-	-	-	-	1.039	71
382426	21	16	264	48	869	39	1.224	18	667	5	560	1	3.605	127
382434	71	48	666	120	1.478	66	817	11	887	5	-	-	3.919	250
382442	19	14	104	18	111	5	-	-	-	-	-	-	234	37
382450	32	20	124	23	166	8	78	1	-	-	-	-	400	52
382493	195	131	1.186	204	2.905	132	749	11	870	6	-	-	5.905	484
382515	36	25	210	36	542	22	218	3	-	-	-	-	1.006	86
382523	25	15	114	22	128	6	-	-	101	1	-	-	368	44
382914	3	3	10	1	13	1	86	1	136	1	-	-	248	7
382922	1	1	74	11	613	23	202	3	2.370	11	-	-	3.260	49
382930	57	41	260	48	534	23	141	2	251	1	-	-	1.243	115
382949	12	8	68	14	205	10	139	2	-	-	-	-	424	34
382957	5	3	11	2	95	6	-	-	-	-	-	-	111	11
382965	168	117	734	136	2.139	100	606	8	1.006	5	-	-	4.653	366
383112	99	71	609	115	703	38	723	11	926	6	-	-	3.060	241
383120	48	30	168	29	855	35	63	1	811	5	-	-	1.945	100
383139	114	78	621	118	1.435	76	297	5	1.309	7	-	-	3.776	284
383228	14	9	89	16	173	7	227	3	2.127	10	1.108	2	3.738	47
383236	5	3	19	3	159	7	85	1	109	1	-	-	377	15
383244	25	19	217	37	508	23	369	5	1.088	3	2.599	1	4.806	88
383252	25	18	266	50	255	14	122	2	112	1	-	-	780	85

Código	Tamaño												Total	
	1-2 empleados		3-10 empleados		11-50 empleados		51-100 empleados		101-500 empleados		Más de 500 empleados			
	Trabajadores	Empleadores	Trabajadores	Empleadores	Trabajadores	Empleadores	Trabajadores	Empleadores	Trabajadores	Empleadores	Trabajadores	Empleadores	Trabajadores	Empleadores
384127	62	41	422	81	821	37	209	3	348	2	-	-	1.862	164
384216	2	2	44	6	220	12	-	-	113	1	862	1	1.241	22
384313	2	1	3	1	34	2	-	-	-	-	869	1	908	5
384321	73	53	371	67	1.191	56	514	8	599	3	-	-	2.748	187
384348	-	-	26	4	18	1	63	1	291	2	23.665	10	24.063	18
384356	6	5	100	17	587	24	236	3	132	1	-	-	1.061	50
384364	290	206	2.303	404	6.591	286	4.863	67	11.598	60	634	1	26.279	1.024
384372	187	126	995	192	877	55	98	1	138	1	-	-	2.295	375
384410	97	65	401	74	1.069	46	330	5	359	1	-	-	2.256	191
384518	4	3	8	1	38	3	-	-	-	-	1.051	1	1.101	8
384917	11	7	116	21	229	11	86	1	-	-	-	-	442	40
385115	67	42	280	59	495	29	337	4	171	1	1.177	1	2.527	136
385123	57	41	261	51	876	39	359	5	1.333	6	-	-	2.886	142
385212	5	3	26	5	-	-	-	-	-	-	-	-	31	8
385220	13	9	4	1	62	2	-	-	-	-	-	-	79	12
385239	32	24	194	40	328	15	224	3	653	4	-	-	1.431	86
385328	7	5	19	4	104	4	-	-	-	-	-	-	130	13
390119	58	37	213	44	324	19	-	-	-	-	-	-	595	100
390127	32	21	117	20	160	4	137	2	-	-	-	-	446	47
390216	6	4	14	3	46	3	-	-	-	-	-	-	66	10
390313	37	23	173	31	132	7	82	1	-	-	-	-	424	62
390917	19	13	62	13	73	3	156	2	-	-	-	-	310	31
390925	3	2	21	4	185	6	-	-	386	2	-	-	595	14
390933	43	31	145	30	304	12	155	2	126	1	-	-	773	76
390941	-	-	15	3	24	1	-	-	-	-	-	-	39	4
390968	108	76	393	74	509	27	55	1	234	2	-	-	1.299	180
390976	696	487	3.275	593	6.735	313	3.177	48	6.116	32	1.498	2	21.497	1.475

Código	Tamaño												Total	
	1-2 empleados		3-10 empleados		11-50 empleados		51-100 empleados		101-500 empleados		Más de 500 empleados			
	Trabajadores	Empleadores	Trabajadores	Empleadores	Trabajadores	Empleadores	Trabajadores	Empleadores	Trabajadores	Empleadores	Trabajadores	Empleadores	Trabajadores	Empleadores
<b>ELECTRICIDAD, GAS Y AGUA</b>														
410128	15	10	123	20	822	37	1.022	14	1.253	6	1.806	2	5.041	89
410136	7	4	21	4	56	3	95	1	715	3	575	1	1.469	16
410144	68	45	1.560	268	3.722	166	1.953	27	8.763	46	16.857	9	32.923	561
410217	2	1	16	3	17	1	80	1	137	1	-	-	252	7
410225	12	7	64	10	147	7	-	-	1.507	5	2.792	3	4.522	32
410233	1	1	22	3	57	2	-	-	-	-	-	-	80	6
410241	64	46	113	21	153	8	-	-	-	-	-	-	330	75
410314	-	-	-	-	20	1	-	-	-	-	-	-	20	1
420018	178	127	987	195	766	40	336	5	795	4	7.686	5	10.748	376

Código	Tamaño												Total	
	1-2 empleados		3-10 empleados		11-50 empleados		51-100 empleados		101-500 empleados		Más de 500 empleados			
	Trabajadores	Empleadores	Trabajadores	Empleadores	Trabajadores	Empleadores	Trabajadores	Empleadores	Trabajadores	Empleadores	Trabajadores	Empleadores	Trabajadores	Empleadores
<b>CONSTRUCCIÓN</b>														
500011	458	314	2.745	487	10.450	436	9.471	130	24.325	124	23.579	15	71.028	1.506
500038	2.695	1.854	14.622	2.700	29.220	1.349	15.742	224	29.467	172	6.526	8	98.272	6.307
500046	708	485	4.188	760	9.987	468	7.391	107	11.534	67	502	1	34.310	1.888
500054	73	52	304	61	398	20	108	2	-	-	-	-	883	135
500062	63	43	215	38	157	7	-	-	-	-	-	-	435	88
500070	43	25	383	66	641	33	191	3	-	-	-	-	1.258	127
500089	267	196	760	147	958	49	835	12	373	2	-	-	3.193	406
500097	493	343	1.765	349	3.282	156	1.340	19	1.717	10	-	-	8.597	877
500100	299	212	1.368	258	2.290	113	438	6	372	2	-	-	4.767	591
500119	55	40	181	41	86	5	135	2	-	-	-	-	457	88
500127	173	128	329	75	269	17	81	1	-	-	-	-	852	221
500135	63	42	219	45	387	18	74	1	-	-	-	-	743	106
500143	24	19	89	20	39	1	76	1	-	-	-	-	228	41
500151	27	17	34	7	44	3	79	1	-	-	-	-	184	28
500178	212	159	469	101	625	33	124	2	108	1	-	-	1.538	296
500194	771	537	3.274	612	4.687	236	1.816	29	2.494	15	-	-	13.042	1.429

Código	Tamaño												Total	
	1-2 empleados		3-10 empleados		11-50 empleados		51-100 empleados		101-500 empleados		Más de 500 empleados			
	Trabajadores	Empleadores	Trabajadores	Empleadores	Trabajadores	Empleadores	Trabajadores	Empleadores	Trabajadores	Empleadores	Trabajadores	Empleadores	Trabajadores	Empleadores
<b>COMERCIO, RESTAURANTES Y HOTELES</b>														
611018	164	117	639	116	1.098	54	694	10	583	4	-	-	3.178	301
611026	13	10	13	3	-	-	-	-	-	-	-	-	26	13
611034	28	22	232	40	633	35	271	4	285	2	-	-	1.449	103
611042	66	47	418	74	587	24	68	1	122	1	-	-	1.261	147
611050	231	162	754	139	766	39	312	5	139	1	-	-	2.202	346
611069	317	213	2.242	377	9.372	378	5.259	76	4.556	24	2.792	3	24.538	1.071
611077	132	91	411	72	991	44	489	7	346	2	-	-	2.369	216
611085	31	23	167	33	95	4	88	1	-	-	-	-	381	61
611093	92	73	174	38	121	7	-	-	-	-	-	-	387	118
611115	246	184	503	106	494	24	54	1	325	2	-	-	1.622	317
611123	217	155	515	103	372	22	196	3	-	-	-	-	1.300	283
611131	412	306	1.079	223	1.155	59	64	1	558	2	-	-	3.268	591
611158	859	619	1.997	409	1.837	92	1.098	16	464	3	1.379	2	7.634	1.141
611166	138	99	347	69	571	29	127	2	277	2	-	-	1.460	201
611174	28	21	137	26	224	9	52	1	153	1	-	-	594	58
611182	46	34	91	16	124	6	-	-	-	-	-	-	261	56
611190	121	90	264	58	114	7	70	1	-	-	-	-	569	156
611204	34	26	207	39	269	14	125	2	-	-	-	-	635	81
611212	45	28	115	22	177	9	74	1	-	-	-	-	411	60
611220	286	208	1.084	199	1.586	75	365	5	404	3	-	-	3.725	490
611239	81	60	162	35	124	7	-	-	-	-	-	-	367	102
611298	130	93	596	103	803	40	721	10	540	3	-	-	2.790	249
611301	720	511	2.692	519	4.255	208	768	12	2.517	13	1.479	1	12.431	1.264
612014	1	1	63	11	38	3	-	-	-	-	-	-	102	15
612022	10	8	47	7	560	26	228	4	275	2	-	-	1.120	47
612030	394	294	1.036	200	1.067	55	243	3	-	-	-	-	2.740	552
612049	13	9	68	13	104	6	-	-	279	1	-	-	464	29
612057	512	364	1.724	324	3.783	181	1.202	18	1.284	7	-	-	8.505	894
612065	107	75	790	141	1.684	85	372	6	228	2	-	-	3.181	309
613010	123	95	400	83	320	14	94	1	-	-	-	-	937	193
613029	117	84	579	114	730	39	92	1	-	-	-	-	1.518	238
613037	317	237	603	126	700	40	-	-	-	-	-	-	1.620	403
613045	72	58	190	33	170	7	-	-	-	-	-	-	432	98
613053	68	47	216	42	287	13	88	1	306	2	-	-	965	105
613061	626	450	1.472	287	1.461	74	268	4	579	2	-	-	4.406	817
613088	52	36	120	21	25	1	-	-	317	1	-	-	514	59
613096	48	33	72	16	169	10	-	-	-	-	-	-	289	59
613118	31	23	72	14	63	3	-	-	-	-	-	-	166	40
613126	189	146	400	80	439	24	-	-	107	1	-	-	1.135	251
613134	39	27	99	20	25	2	-	-	-	-	-	-	163	49
614017	399	285	1.243	250	1.025	58	116	2	134	1	-	-	2.917	596
614025	176	128	279	56	136	8	-	-	-	-	-	-	591	192
614033	122	88	470	89	1.027	45	217	3	-	-	-	-	1.836	225
614041	39	28	153	27	82	5	-	-	-	-	-	-	274	60

Código	Tamaño												Total	
	1-2 empleados		3-10 empleados		11-50 empleados		51-100 empleados		101-500 empleados		Más de 500 empleados			
	Trabajadores	Empleadores	Trabajadores	Empleadores	Trabajadores	Empleadores	Trabajadores	Empleadores	Trabajadores	Empleadores	Trabajadores	Empleadores	Trabajadores	Empleadores
615110	48	33	205	38	394	15	59	1	-	-	-	-	706	87
616028	19	14	78	15	20	1	-	-	-	-	-	-	117	30
616036	128	98	522	100	716	30	214	3	-	-	-	-	1.580	231
616044	228	168	523	99	647	35	175	3	-	-	-	-	1.573	305
616052	83	59	206	45	120	7	-	-	-	-	-	-	409	111
616060	218	149	851	155	897	50	326	5	149	1	-	-	2.441	360
616079	330	236	1.322	253	917	47	132	2	128	1	-	-	2.829	539
616087	54	43	83	18	30	2	-	-	-	-	-	-	167	63
617016	295	204	1.516	291	1.997	101	403	6	103	1	-	-	4.314	603
617024	36	26	101	22	98	5	-	-	-	-	-	-	235	53
617032	306	230	1.018	197	925	45	-	-	-	-	-	-	2.249	472
617040	14	11	19	4	69	3	-	-	-	-	-	-	102	18
617091	145	104	442	94	478	25	54	1	-	-	-	-	1.119	224
618012	348	253	1.095	211	1.492	79	327	5	924	4	-	-	4.186	552
618020	113	82	395	82	405	18	203	3	628	4	-	-	1.744	189
618039	563	410	1.704	336	1.771	94	471	7	257	1	-	-	4.766	848

Código	Tamaño												Total	
	1-2 empleados		3-10 empleados		11-50 empleados		51-100 empleados		101-500 empleados		Más de 500 empleados			
	Trabajadores	Empleadores	Trabajadores	Empleadores	Trabajadores	Empleadores	Trabajadores	Empleadores	Trabajadores	Empleadores	Trabajadores	Empleadores	Trabajadores	Empleadores
618047	156	114	626	130	1.353	64	520	7	717	4	-	-	3.372	319
618055	208	140	608	120	1.223	57	613	8	1.177	4	-	-	3.829	329
618063	20	18	90	15	423	16	56	1	-	-	-	-	589	50
618071	96	65	429	80	474	23	-	-	103	1	-	-	1.102	169
618098	56	37	228	44	238	10	84	1	-	-	-	-	606	92
619019	126	93	379	73	413	21	90	1	-	-	-	-	1.008	188
619027	132	87	340	67	425	24	60	1	-	-	-	-	957	179
619035	103	75	154	31	47	3	-	-	-	-	-	-	304	109
619094	1.561	1.100	5.059	1.005	5.900	278	1.772	25	1.668	10	-	-	15.960	2.418
619108	302	213	1.064	207	1.930	88	545	9	2.039	11	5.362	1	11.242	529
621013	2.073	1.634	2.350	526	1.569	76	131	2	-	-	-	-	6.123	2.238
621021	286	219	308	68	457	23	-	-	-	-	-	-	1.051	310
621048	150	110	261	49	155	9	-	-	110	1	-	-	676	169
621056	890	646	1.359	292	360	23	124	2	-	-	-	-	2.733	963
621064	114	85	186	42	92	4	-	-	-	-	-	-	392	131
621072	934	711	784	187	294	15	156	2	-	-	-	-	2.168	915
621080	1.445	1.037	2.597	569	1.183	66	64	1	203	1	-	-	5.492	1.674
621099	477	372	639	134	378	19	124	2	-	-	-	-	1.618	527
621102	4.363	3.396	4.317	992	2.214	120	787	12	385	2	-	-	12.066	4.522
622028	195	162	159	34	120	6	55	1	-	-	-	-	529	203
622036	1.145	915	851	199	409	17	607	8	981	7	2.612	2	6.605	1.148
623016	5.271	4.063	6.731	1.471	4.830	236	1.527	23	3.751	16	-	-	22.110	5.809
623024	120	95	279	59	164	7	-	-	-	-	-	-	563	161
623032	1.275	982	1.718	389	1.533	70	368	5	789	4	-	-	5.683	1.450
623040	252	194	361	82	229	13	83	1	-	-	-	-	925	290
623059	80	63	104	21	83	5	-	-	-	-	-	-	267	89
623067	1.478	1.098	2.663	569	2.202	107	616	9	1.052	7	-	-	8.011	1.790
623075	32	23	48	11	62	3	-	-	-	-	-	-	142	37
624012	175	131	283	59	297	15	-	-	-	-	-	-	755	205
624020	1.004	755	1.510	327	931	50	219	3	-	-	-	-	3.664	1.135
624039	232	185	414	87	245	13	203	3	107	1	1.032	1	2.233	290
624047	445	346	604	133	601	31	178	3	356	2	-	-	2.184	515
624055	1.723	1.332	2.266	498	1.475	74	299	5	-	-	-	-	5.763	1.909
624063	517	385	1.331	273	960	50	373	5	-	-	-	-	3.181	713
624071	1.821	1.376	2.619	571	1.739	87	643	9	386	2	-	-	7.208	2.045
624098	144	113	184	39	125	6	-	-	-	-	-	-	453	158
624101	4.842	3.636	6.976	1.519	5.430	295	1.196	17	149	1	1.159	1	19.752	5.469
624128	678	514	1.050	219	1.091	54	122	2	384	1	-	-	3.325	790
624136	431	357	286	66	186	9	-	-	-	-	-	-	903	432
624144	415	317	687	141	765	36	-	-	-	-	-	-	1.867	494
624152	481	379	494	114	185	9	188	2	-	-	-	-	1.348	504
624160	452	341	808	179	732	36	56	1	-	-	-	-	2.048	557
624179	655	478	1.687	341	1.796	97	236	4	271	2	-	-	4.645	922
624187	75	52	138	30	62	4	72	1	-	-	-	-	347	87
624195	688	524	874	187	609	32	51	1	-	-	-	-	2.222	744



Código	Tamaño												Total	
	1-2 empleados		3-10 empleados		11-50 empleados		51-100 empleados		101-500 empleados		Más de 500 empleados			
	Trabajadores	Empleadores	Trabajadores	Empleadores	Trabajadores	Empleadores	Trabajadores	Empleadores	Trabajadores	Empleadores	Trabajadores	Empleadores	Trabajadores	Empleadores
624330	254	192	310	64	151	8	136	2	-	-	-	-	851	266
624349	298	216	616	117	601	29	93	1	449	2	-	-	2.057	365
624381	4.343	3.325	6.116	1.295	3.012	165	371	5	876	5	-	-	14.718	4.795
624403	1.900	1.348	6.104	1.193	9.581	435	3.731	55	15.271	70	57.813	20	94.400	3.121
624500	79	60	152	31	297	12	-	-	-	-	-	-	528	103
631019	1.893	1.313	7.570	1.433	10.869	537	2.358	36	2.410	13	1.519	2	26.619	3.334
631027	2.073	1.468	6.524	1.301	9.298	470	1.108	17	1.647	7	8.292	3	28.942	3.266
631035	2.310	1.636	7.524	1.487	5.370	290	470	7	164	1	-	-	15.838	3.421
631043	507	376	1.102	228	683	35	326	4	102	1	597	1	3.317	645
631051	268	182	1.054	193	1.676	80	200	3	436	3	-	-	3.634	461
631078	212	149	752	141	1.360	66	210	3	393	3	-	-	2.927	362
632015	2.573	2.036	5.337	1.080	9.407	434	2.656	39	5.433	26	1.320	2	26.726	3.617
632023	187	154	126	27	108	8	-	-	-	-	-	-	421	189
632031	149	99	2.424	369	2.703	162	-	-	-	-	-	-	5.276	630
632090	111	89	194	42	290	15	118	2	847	4	-	-	1.560	152

Código	Tamaño												Total	
	1-2 empleados		3-10 empleados		11-50 empleados		51-100 empleados		101-500 empleados		Más de 500 empleados			
	Trabajadores	Empleadores	Trabajadores	Empleadores	Trabajadores	Empleadores	Trabajadores	Empleadores	Trabajadores	Empleadores	Trabajadores	Empleadores	Trabajadores	Empleadores
<b>TRANSPORTE, ALMACENAMIENTO Y COMUNICACIONES</b>														
711128	5	3	13	2	42	3	-	-	615	2	13.350	12	14.025	22
711217	196	135	737	124	4.693	178	7.689	106	41.690	208	23.183	26	78.188	777
711225	128	91	454	85	2.328	93	2.204	29	5.915	30	3.732	5	14.761	333
711314	10.867	8.887	5.478	1.301	1.559	87	283	4	264	2	-	-	18.451	10.281
711322	574	429	847	168	1.154	55	674	10	410	3	-	-	3.659	665
711411	8.606	6.630	13.955	2.888	14.181	709	5.434	80	6.447	33	1.880	3	50.503	10.343
711438	55	35	183	35	75	5	-	-	-	-	-	-	313	75
711446	149	108	435	81	908	37	426	7	1.346	9	11.070	6	14.334	248
711519	11	8	42	8	116	4	-	-	583	2	740	1	1.492	23
711616	635	435	791	194	563	27	105	2	107	1	-	-	2.201	659
711624	1.005	679	2.609	626	292	19	-	-	-	-	-	-	3.906	1.324
711632	370	264	1.047	228	314	21	-	-	-	-	-	-	1.731	513
711640	1.001	668	14.340	2.309	20.466	1.160	1.684	26	961	6	3.908	3	42.360	4.172
711691	3.248	2.710	1.498	344	1.226	53	193	3	2.072	8	-	-	8.237	3.118
712116	29	21	122	21	244	10	123	2	1.144	5	-	-	1.662	59
712213	35	25	130	26	375	15	363	6	409	2	-	-	1.312	74
712310	71	46	358	61	998	41	805	11	2.831	16	-	-	5.063	175
712329	39	26	124	22	129	7	-	-	-	-	-	-	292	55
713112	55	38	109	20	388	16	671	9	643	4	6.977	3	8.843	90
713228	19	14	145	26	49	3	-	-	-	-	784	1	997	44
719110	1.001	722	2.619	519	4.549	210	2.641	35	3.741	21	1.854	3	16.405	1.510
719218	93	64	465	89	1.413	64	905	13	1.080	4	501	1	4.457	235
720011	50	35	266	47	374	17	201	3	1.217	5	-	-	2.108	107
720038	53	34	214	43	267	16	55	1	-	-	1.075	1	1.664	95
720046	745	532	1.266	266	1.372	66	408	5	1.584	6	28.911	5	34.286	880
720097	113	75	300	63	621	31	297	4	853	5	-	-	2.184	178

Código	Tamaño												Total	
	1-2 empleados		3-10 empleados		11-50 empleados		51-100 empleados		101-500 empleados		Más de 500 empleados			
	Trabajadores	Empleadores	Trabajadores	Empleadores	Trabajadores	Empleadores	Trabajadores	Empleadores	Trabajadores	Empleadores	Trabajadores	Empleadores	Trabajadores	Empleadores
<b>ESTABLECIMIENTOS FINANCIEROS, SEGUROS, INMUEBLES</b>														
810118	57	38	191	37	770	33	1.890	24	10.507	42	75.805	40	89.220	214
810215	54	36	213	44	484	18	491	7	1.542	7	580	1	3.364	113
810223	33	22	136	27	130	6	178	2	120	1	-	-	597	58
810231	20	16	113	22	255	10	134	2	140	1	826	1	1.488	52
810290	129	88	555	112	592	27	178	3	671	4	4.631	3	6.756	237
810312	54	43	274	46	685	28	-	-	373	1	-	-	1.386	118
810320	131	81	849	161	721	39	247	3	309	2	-	-	2.257	286
810339	83	57	290	59	552	27	526	7	1.903	8	760	1	4.114	159
810428	282	201	694	151	657	29	389	5	393	3	-	-	2.415	389
810436	49	38	182	37	363	16	109	2	258	1	-	-	961	94
820016	186	143	510	99	2.109	78	3.598	50	10.196	52	10.290	7	26.889	429
820091	1.226	950	1.397	315	837	46	248	4	771	5	2.831	3	7.310	1.323
831018	25.122	20.754	11.346	2.730	3.173	166	1.228	17	1.054	5	-	-	41.923	23.672
831026	1.262	984	1.550	336	1.013	54	775	12	323	2	-	-	4.923	1.388
832111	3.088	2.540	2.130	498	1.025	51	401	6	533	2	-	-	7.177	3.097
832138	2.567	1.950	2.188	521	215	13	-	-	-	-	-	-	4.970	2.484
832219	6.284	4.645	6.757	1.604	1.981	107	706	11	2.530	11	2.218	3	20.476	6.381
832316	564	410	1.907	367	3.225	155	1.772	26	2.059	12	-	-	9.527	970
832413	672	492	1.482	295	2.369	111	363	5	1.757	7	-	-	6.643	910
832421	34	24	249	47	758	33	301	4	1.436	6	1.114	2	3.892	116
832448	121	96	386	65	457	19	-	-	297	1	-	-	1.261	181
832456	381	272	867	183	1.403	71	427	7	492	4	-	-	3.570	537
832464	352	254	608	119	984	50	362	5	1.355	8	-	-	3.661	436
832510	703	517	2.229	444	3.402	161	1.164	15	1.774	11	-	-	9.272	1.148
832529	94	69	350	65	680	29	496	7	1.165	6	-	-	2.785	176
832928	305	222	644	134	925	49	565	8	-	-	-	-	2.439	413
832936	411	282	1.748	334	1.498	80	290	4	132	1	-	-	4.079	701
832944	385	290	400	95	367	18	76	1	421	2	-	-	1.649	406
832952	169	114	1.514	266	9.074	370	7.327	104	20.365	106	15.899	14	54.348	974
832960	18	12	80	14	179	8	157	2	245	2	635	1	1.314	39
832979	1.789	1.325	4.980	989	7.186	329	5.222	73	16.655	81	16.863	15	52.695	2.812
833010	27	20	98	18	121	6	85	1	-	-	-	-	331	45
833029	23	16	10	2	13	1	-	-	-	-	-	-	46	19
833037	8	5	17	4	46	2	98	1	-	-	-	-	169	12
833045	4	3	23	4	33	2	-	-	-	-	1.341	1	1.401	10
833053	161	113	463	86	1.006	47	436	6	459	3	626	1	3.151	256

Código	Tamaño												Total	
	1-2 empleados		3-10 empleados		11-50 empleados		51-100 empleados		101-500 empleados		Más de 500 empleados			
	Trabajadores	Empleadores	Trabajadores	Empleadores	Trabajadores	Empleadores	Trabajadores	Empleadores	Trabajadores	Empleadores	Trabajadores	Empleadores	Trabajadores	Empleadores
<b>SERVICIOS COMUNALES, SOCIALES Y PERSONALES</b>														
910015	144	99	1.770	303	10.187	402	9.993	140	55.767	230	239.702	117	317.563	1.291
920010	575	412	2.160	397	5.109	214	4.788	64	21.281	95	20.108	19	54.021	1.201
931012	1.371	957	7.768	1.383	60.573	2.282	70.854	985	100.089	607	88.135	45	328.790	6.259
932019	164	122	405	73	838	36	312	5	1.879	8	11.588	4	15.186	248
933112	1.034	746	5.744	1.017	19.541	823	13.961	198	31.615	159	20.049	22	91.944	2.965
933120	6.091	5.194	3.680	792	3.103	149	789	11	2.360	11	-	-	16.023	6.157
933139	1.417	1.118	2.238	455	1.718	86	252	4	255	1	-	-	5.880	1.664
933147	118	77	591	106	1.857	86	753	11	3.400	18	518	1	7.237	299
933198	1.113	816	3.335	639	6.283	294	2.873	39	5.918	33	5.565	4	25.087	1.825
933228	363	308	364	76	248	16	153	2	-	-	-	-	1.128	402
934011	782	541	5.340	962	6.482	342	975	15	430	2	623	1	14.632	1.863
935018	2.770	1.986	7.861	1.551	12.604	599	5.981	85	17.396	92	11.314	10	57.926	4.323
939110	433	329	1.326	251	2.865	124	1.412	20	2.422	13	2.127	2	10.585	739
939919	2.790	2.074	5.820	1.163	7.609	357	4.963	73	15.290	69	12.658	13	49.130	3.749
941115	45	32	235	43	528	26	222	3	781	3	-	-	1.811	107
941123	23	18	49	10	58	3	97	1	-	-	-	-	227	32
941212	40	33	25	7	236	13	-	-	220	1	-	-	521	54
941220	243	197	192	47	73	5	86	1	425	1	-	-	1.019	251
941239	33	23	263	46	647	28	94	1	120	1	-	-	1.157	99
941328	534	362	2.479	470	6.541	284	4.024	57	4.601	26	6.565	7	24.744	1.206
941417	21	15	119	21	153	8	67	1	103	1	-	-	463	46
941425	45	33	88	21	189	7	-	-	-	-	-	-	322	61
941433	50	40	171	31	242	12	137	2	-	-	-	-	600	85
941514	14	11	38	5	60	2	-	-	-	-	628	1	740	19
942014	248	193	353	74	442	23	194	3	421	3	-	-	1.658	296
949019	246	171	1.320	253	1.608	83	292	4	401	3	-	-	3.867	514
949027	1.256	926	3.022	606	5.391	253	2.686	35	5.729	26	2.243	3	20.327	1.849
949035	215	152	408	81	492	22	56	1	1.673	8	-	-	2.844	264
949043	12	9	39	6	73	3	-	-	409	1	-	-	533	19
949051	43	33	76	15	108	5	89	1	220	2	-	-	536	56
949094	380	289	965	195	1.281	63	796	11	1.290	6	-	-	4.712	564
951110	142	113	78	21	-	-	-	-	-	-	-	-	220	134
951218	453	350	508	117	226	13	-	-	-	-	-	-	1.187	480
951315	3.754	2.935	4.542	1.007	1.599	86	330	5	343	1	-	-	10.568	4.034
951412	56	43	7	2	-	-	-	-	-	-	-	-	63	45
951919	100	83	77	18	11	1	-	-	-	-	-	-	188	102
951927	1.709	1.300	2.714	592	2.064	103	702	10	1.133	5	-	-	8.322	2.010
952028	1.343	1.000	1.447	325	1.442	70	489	7	109	1	-	-	4.830	1.403
953016	2.418	2.052	1.143	253	1.711	69	771	11	3.048	15	1.769	2	10.860	2.402
959111	1.754	1.332	1.932	429	1.156	59	473	7	782	4	-	-	6.097	1.831
959138	250	175	541	108	323	20	-	-	-	-	-	-	1.114	303
959219	285	215	852	169	766	43	223	3	-	-	-	-	2.126	430
959928	372	257	1.562	305	1.460	75	369	5	235	2	-	-	3.998	644
959936	82	64	103	20	91	4	156	2	-	-	-	-	432	90