

**Manual de
Tiempos óptimos de
INCAPACIDAD
TEMPORAL**

Cuarta Edición



GOBIERNO
DE ESPAÑA

MINISTERIO
DE EMPLEO
Y SEGURIDAD SOCIAL

SECRETARÍA DE ESTADO
DE LA SEGURIDAD SOCIAL



INSTITUTO NACIONAL DE LA
SEGURIDAD SOCIAL

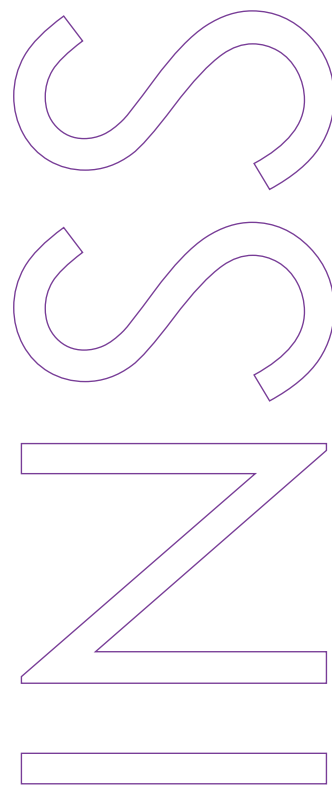

**Manual de
Tiempos óptimos de
INCAPACIDAD
TEMPORAL**

Cuarta Edición

Edita: Instituto Nacional de la Seguridad Social

NIPO: 271-17-091-8

ÍNDICE

GRUPO DE TRABAJO	7
PRÓLOGO	11
1. INTRODUCCIÓN	15
2. ANTECEDENTES	19
2.1 Primera edición	19
2.2 Segunda edición	19
2.3 Tercera edición	19
3. ACTUALIZACIÓN DEL LISTADO DE TIEMPOS ESTÁNDAR	23
3.1 Fuentes de información	23
3.2 Grupos de trabajo	24
3.3 Metodología	26
3.4 Definición del tiempo estándar y aplicación a los diferentes tipos de procesos patológicos	
4. CÁLCULO DE LOS FACTORES DE CORRECCIÓN	31
4.1 Factores de corrección por grupo de edad y sexo	31
4.1.1 Cálculo de ratios por código CIE a 3 dígitos y sexo	31
4.1.2 Cálculo de ratios por código CIE a 3 dígitos y grupo de edad	32
4.2 Factores de corrección por ocupación	32
4.3 Factores de corrección por comorbilidad	36
5. TIEMPO ÓPTIMO DE INCAPACIDAD TEMPORAL	39
5.1 Definición	39
5.2 Herramientas para el cálculo	39
5.3 Ejemplos de aplicación	41
6. UTILIDADES	45
7. LISTADO POR CAPÍTULOS DE DIAGNÓSTICOS	49
1. Enfermedades infecciosas y parasitarias	49
2. Neoplasias	54
3. Enfermedades de la sangre y órganos hematopoyéticos	59
4. Enfermedades endocrinas, nutricionales y metabólicas	60
5. Trastornos mentales y de comportamiento	62
6. Enfermedades del sistema nervioso	65
7. Enfermedades del ojo y sus anexos	71
8. Enfermedades del oído y de la apófisis mastoides	76
9. Enfermedades del aparato circulatorio	80
10. Enfermedades del aparato respiratorio	84
11. Enfermedades del aparato digestivo	87
12. Enfermedades de la piel y del tejido subcutáneo	93
13. Enfermedades del aparato musculoesquelético y del tejido conectivo	95

14. Enfermedades del aparato genitourinario	106
15. Embarazo, parto y puerperio	109
17. Malformaciones congénitas, deformidades y anomalías cromosómicas	111
18. Síntomas, signos y resultados anormales de pruebas complementarias, no clasificados bajo otro concepto	113
19. Lesiones traumáticas, envenenamientos y otras consecuencias de causas externas	117
8. LISTADO DE PROCEDIMIENTOS	131
1. Sistema endocrino	131
2. Ojo y anexos	131
3. Oído, nariz y senos	132
4. Boca y garganta	133
5. Sistema circulatorio	133
6. Sistema digestivo	134
7. Sistema urinario	135
8. Órganos genitales masculinos	137
9. Órganos genitales femeninos	137
10. Radiología	138
9. TABLA DE CORRECCIÓN POR CÓDIGO DE DIAGNÓSTICO Y EDAD	143
10. TABLA DE CORRECCIÓN POR CÓDIGO DE DIAGNÓSTICO Y SEXO	257
11. TABLA DE CORRECCIÓN POR CÓDIGO DIAGNÓSTICO Y OCUPACIÓN	307
12. TABLA DE CORRECCIÓN POR CÓDIGO DE DIAGNÓSTICO Y COMORBILIDAD	441
13. TABLA DE CORRECCIÓN POR CAPÍTULOS Y EDAD	647
14. TABLA DE CORRECCIÓN POR CAPÍTULOS Y SEXO	651
15. TABLA DE CORRECCIÓN POR CAPÍTULOS Y OCUPACIÓN	655
16. TABLA DE CORRECCIÓN POR PROCEDIMIENTOS Y EDAD	667
17. TABLA DE CORRECCIÓN POR PROCEDIMIENTOS Y SEXO	671
18. TABLA DE CORRECCIÓN POR PROCEDIMIENTOS Y OCUPACIÓN	675
19. LISTADO ALFABÉTICO DE DIAGNÓSTICOS	683
20. LISTADO ALFABÉTICO DE PROCEDIMIENTOS	761
21. ANEXO I: CERTIFICACIONES DE LAS SOCIEDADES CIENTÍFICAS	773

SSNI

**Manual de Tiempos Óptimos
de Incapacidad Temporal**



Grupo de trabajo

Instituto Nacional de la Seguridad Social
Subdirección General de Coordinación de Unidades Médicas

Dirección y Coordinación

Luis Sánchez Galán	Subdirector General de Coordinación de Unidades Médicas. Dirección General del INSS.
María Dolores Carbajo Sotillo	Médica Inspectora Jefe. Subdirección General de Coordinación de Unidades Médicas. Dirección General del INSS.

Grupo de Trabajo

Carmen Caballero González	Médica Inspectora. Dirección Provincial INSS Madrid.
M^a Amparo Castañón Rodríguez	Médica Inspectora. Dirección Provincial INSS Madrid.
M^a Teresa Cubero Rivera	Médica Inspectora. Dirección provincial del INSS Valencia.
Eduardo José Fernández Gómez	Médico Inspector. Dirección Provincial INSS Badajoz.
M^a Carmen García Carreras	Jefa de Área de Incapacidad Temporal. Departamento de Prestaciones Sociales. MUFACE.
Pablo García Ruiz	Médico Inspector. Dirección Provincial INSS Granada.
Manuel Gómez Sánchez	Médico Inspector Jefe. Dirección Provincial INSS Cáceres.
Isabel González Ros	Médica Inspectora. Dirección Provincial INSS Pontevedra.
Inmaculada Hernández Bravo	Médica Inspectora. Dirección Provincial INSS Madrid.
Gemma Herreros Portolés	Médica Inspectora. Dirección Provincial INSS Madrid.
Dolores M^a Latorre Valencia	Médica Inspectora. Dirección Provincial INSS Zamora
José Rafael Lobato Cañón	Médico Inspector Jefe. Dirección Provincial INSS Alicante.
Ángel Martín Rillo	Médico Inspector. Dirección Provincial INSS Valencia.
Ana M^a. Morales Romero	Médica Inspectora Jefe. Dirección Provincial INSS Cádiz.
Inés Pérez Leal	Médica Inspectora Jefe Adjunta. Dirección Provincial INSS Sevilla.
Ana M^a. Pérez Vidal	Médica Inspectora Jefe. Dirección Provincial INSS Ourense.
Belén Rodríguez Ferreiro	Médica Inspectora. Dirección Provincial INSS A Coruña.
Begoña Rodríguez Gallego	Médica Inspectora. Dirección Provincial INSS Málaga.
Antonio Serrano Ripoll	Médico Inspector. Dirección Provincial INSS Alicante.

M^a del Rosario Valero Muñoz

Médica Inspectora Jefe. Subdirección General de Coordinación de Unidades Médicas. Dirección General del INSS.

M^a Carmen Von Wichmann Gómez

Médica Inspectora. Dirección Provincial INSS Zaragoza.

Marta Zimmermann Verdejo

Directora del departamento de Investigación e Información. Instituto Nacional de Seguridad, Salud y Bienestar en el Trabajo.

Sociedades Científicas Colaboradoras

Sociedad Española de Angiología y Cirugía Vascular. Manuel Rodríguez Piñeiro, miembro de la Junta Directiva y representante de esta Sociedad.

Sociedad Española de Cardiología. Ignacio Fernández Lozano, Gonzalo Barón y Esquivias e Inés Pérez Leal, miembros y representantes de esta Sociedad.

Academia Española de Dermatología y Venereología. Luis Conde-Salazar y Belén Rodríguez Ferreiro, designados por la propia AEDV.

Sociedad Española de Endocrinología y Nutrición. Sharona Azriel, Secretaria de la Sociedad.

Sociedad Española de Enfermedades Infecciosas y Microbiología Clínica. Carlota Gudiol González y Enrique Navas Elorza, miembros de la Sociedad.

Asociación Española de Especialistas en Medicina del Trabajo. Carmen Serrano Estrada y Eliezer Ramírez, miembros de la Sociedad.

Asociación Española de Gastroenterología.

Sociedad Española de Ginecología y Obstetricia.

Sociedad Española de Hematología y Hemoterapia. Ángela Figuera Álvarez, vocal de la Sociedad.

Sociedad Española de Médicos Generales y de Familia. Francisco José Sáez Martínez, Vicepresidente 2º y representante de la Sociedad.

Sociedad Española de Nefrología. M^a Dolores del Pino y Pino, Manuel Macía Geras y Fernando Simal Blanco, miembros de la Junta Directiva de la Sociedad.

Sociedad Española de Neumología y Cirugía Torácica. Isabel González Ros y Francisca Lourdes Márquez Pérez, Directora del Comité de Asuntos Profesionales de la Sociedad.

Sociedad Española de Cirugía Ortopédica y Traumatología. Luis Ramos Galea, Vocal representante de la Sociedad.

Sociedad Española de Oftalmología. Gema Herreros Portolés y José Antonio Gegúndez Fernández, Vocal representante por Madrid de la Sociedad.

Sociedad Española de Oncología Médica. Aitana Calvo, Secretaria Científico de SEOM y representante de la Sociedad.

Sociedad Española de Otorrinolaringología y Cirugía de Cabeza y Cuello. Raimundo Gutiérrez Fonseca y Miguel Quer Agustí, Presidente de la Sociedad.

Sociedades Españolas de Psiquiatría y Psiquiatría Biológica. Julio Guija Villa y Lucas Giner Jiménez, miembros de la Sociedad.

Sociedad Española de Radiología Médica. José Luis del Cura Rodríguez y Gloria Gómez Mardones

Sociedad Española de Reumatología. José Vicente Moreno Muelas, Presidente de Honor de la Sociedad y José Luis Andreu Sánchez, Presidente de la Sociedad.

Sociedad Española de Senología y Patología Mamaria. Ana Morales Romero y José Manuel de León Carrillo, Miembro de la Junta Directiva y representante de la Sociedad.

Colaboradores

M^a José Aguado Benedí

Médica Inspectora Jefe. Subdirección General de Coordinación de Unidades Médicas. Dirección General del INSS.

Pilar Baidés Gonzalvo

Médica Inspectora Jefe. Subdirección General de Coordinación de Unidades Médicas. Dirección General del INSS.

M^a Loreto Esteban Saiz

Matrona de la Unidad de Obstetricia del Hospital del Servicio extremeño de Salud de Coria. Cáceres.

Emilio Jardón Dato

Consejero Técnico. Subdirección Gral. de Coordinación de Unidades Médicas. Dirección General del INSS.

Apoyo Administrativo y Maquetación

Sección Administrativa y Secretaría de la Subdirección General de Coordinación de Unidades Médicas:

Carlos Marugán Gacimartín

M^a Begoña Atance Fraile

Consuelo Catalán de Ocón Cadenas

Angel Collazo Fernández

Aplicación Informática para el cálculo del Tiempo Óptimo

Centro de Desarrollo del INSS. Servicio de Sistemas. Redes y Microinformática:

Diego Romero García

Carmelo Garrido Corbí

Impresión y encuadernación

Servicio de Producción Gráfica del INSS.

Juan Bueno Evia

Javier Veiga García

Carlos Lozano García

PRÓLOGO

El Instituto Nacional de la Seguridad Social edita este nuevo Manual de Tiempos Óptimos de Incapacidad Temporal 2017, en su cuarta edición, con la novedad de su carácter de consenso científico y aplicación personalizada a cada trabajador que requiere una prestación de incapacidad temporal por criterio facultativo.

El carácter de consenso científico se ha alcanzado por primera vez en esta nueva edición, de forma que los periodos en ellas refrendados como tiempos estándar o tiempos medios ideales requeridos para la resolución de un proceso clínico que ha originado una situación de incapacidad temporal para el trabajo habitual, utilizando técnicas de diagnóstico y tratamiento normalizadas y aceptadas por la comunidad y asumiendo el mínimo de demora en la asistencia sanitaria del trabajador, ha sido estimado conjuntamente por grupos de trabajo formados por representantes de las principales Sociedades Científicas Médicas de ámbito nacional en colaboración con los inspectores médicos del Instituto Nacional de la Seguridad Social.

El carácter personalizado para cada trabajador se ha logrado aplicando a los tiempos estándar cuatro variables como factores correctores por edad, sexo, ocupación y segundo diagnóstico acompañante al diagnóstico principal que motiva la situación de incapacidad temporal en cada trabajador. Para el cálculo de dichos factores de corrección se utilizaron como fuentes de información las bases de datos de Incapacidad Temporal del Instituto Nacional de la Seguridad Social aplicando las técnicas estadísticas de contraste de medias desarrolladas por médicos epidemiólogos del Instituto Nacional de Seguridad, Salud y Bienestar en el Trabajo.

Este Manual se ofrece como herramienta de respaldo técnico para orientar la estimación facultativa de la duración de los procesos de incapacidad temporal, y se encuentra fundamentada en el análisis de amplias bases de datos y en la experiencia de profesionales expertos en la materia.

Esta herramienta va dirigida a todos aquellos médicos que en el ejercicio de su actividad profesional tienen que realizar una estimación de la duración de una situación de incapacidad temporal, derivada de una enfermedad, que afecta a un trabajador.

De esta forma se cumple lo establecido en esta materia por el Real Decreto 625/2014, de 18 de julio, por el que se regulan determinados aspectos de la gestión y control de los procesos por incapacidad temporal en los primeros trescientos sesenta y cinco días de su duración, que señala expresamente que con el fin de dotar a las actuaciones médicas del mayor respaldo técnico, se pondrá a disposición de los médicos a los que competan dichas actuaciones tablas de duración óptima tipificadas por los distintos procesos patológicos susceptibles de generar incapacidades.

Estoy convencida de la importancia que este nuevo paso supone en el buen uso de la prestación de incapacidad temporal y especialmente en las decisiones técnicas del profesional que emite el parte médico de baja, acto que origina la iniciación de las actuaciones conducentes a la declaración o no del derecho a subsidio económico por incapacidad temporal.

Quiero agradecer finalmente el esfuerzo realizado por los grupos de trabajo para haber alcanzado los consensos necesarios que permiten confiar en que la línea de investigación abierta por el Instituto Nacional de la Seguridad Social continúe en los próximos años culminando la exigencia social del buen uso de la prestación de Incapacidad Temporal.

Paula Roch Heredia
Directora General del Instituto Nacional de la Seguridad Social

SS
INI

**Manual de Tiempos Óptimos
de Incapacidad Temporal**



1. Introducción

1. INTRODUCCIÓN

La Ley General de la Seguridad Social define como situaciones determinantes de Incapacidad Temporal (IT) las debidas a enfermedad común o profesional y accidente, sea o no de trabajo, mientras el trabajador reciba asistencia sanitaria de la Seguridad Social y esté impedido para el trabajo, con una duración máxima de trescientos sesenta y cinco días, prorrogables por otros ciento ochenta días, cuando se presuma que durante ellos puede el trabajador ser dado de alta médica por curación.

Los elementos que definen la IT son por tanto:

- La situación de enfermedad.
- La necesidad de recibir asistencia sanitaria de la Seguridad Social.
- La incapacidad para el trabajo.

Al ser la incapacidad para el trabajo el elemento clave en relación con la percepción de las prestaciones económicas del sistema de Seguridad Social, la valoración objetiva de la capacidad laboral constituye el principal elemento de control.

El Real Decreto 625/2014, de 18 de julio (BOE de 21/07/2014), por el que se regulan determinados aspectos de la gestión y control de los procesos por incapacidad temporal en los primeros trescientos sesenta y cinco días de su duración, establece en el artículo 2.2 que, con el fin de que las actuaciones médicas de control de IT cuenten con el mayor respaldo técnico, se pondrá a disposición de los médicos a los que competan dichas actuaciones, tablas de duraciones medias, tipificadas para los distintos procesos patológicos susceptibles de generar incapacidades.

Desde el año 2002, el grupo de trabajo de “Tiempos Estándar de IT” de la Subdirección General de Coordinación de Unidades Médicas del Instituto Nacional de la Seguridad Social (INSS) ha venido desarrollando una actividad continuada en la elaboración y actualización del Manual de Tiempos Óptimos de IT, que en su tercera edición de 2014, gracias al estudio realizado en colaboración con el Instituto Nacional de Seguridad, Salud y Bienestar en Trabajo, ya incorporó los factores de corrección del tiempo estándar por edad y por profesión.

El Real Decreto 69/2015, de 6 de febrero (BOE de 10/02/2015), por el que se regula el Registro de Actividad de Atención Sanitaria Especializada establece que la codificación del diagnóstico principal se realizará con la Clasificación Internacional de Enfermedades 10ª revisión, modificación clínica para diagnósticos (CIE10ES- diagnósticos) y la codificación de los procedimientos se realizará mediante la CIE10 para procedimientos (CIE10ES-procedimientos).

En enero de 2016 el Ministerio de Sanidad, Servicios Sociales e Igualdad publicó la primera edición de la CIE-10 ES en castellano. Si bien a día de hoy no se existe una previsión normativa ni reglamentaria para la aplicación de la CIE10ES a la atención primaria, nivel sanitario donde generalmente se emiten las bajas médicas, es previsible su implantación en los próximos años en el sistema sanitario español completo, por lo que se hace imprescindible tener adecuada la herramienta predictiva de los tiempos óptimos de incapacidad temporal a la primera edición española de la Clasificación Internacional de Enfermedades 10ª revisión.

Desde enero de 2015 se recoge en la aplicación informática de las Unidades Médicas del INSS (ATRIUM) la codificación del diagnóstico secundario de todos los procesos de IT en los que se realiza alguna actuación por los inspectores médicos del INSS. El volumen de procesos de incapacidad temporal con diagnóstico secundario existentes en dicha aplicación ha permitido calcular el factor de corrección por comorbilidad en los diagnósticos más frecuentes.

Ambas circunstancias, la modificación normativa y la modificación del ATRIUM, han impulsado la presente edición del *Manual de Tiempos Óptimos de Incapacidad Temporal* que incorpora como principales novedades:

- 1) Utilización de la CIE-10 ES como sistema de codificación de diagnósticos y procedimientos.
- 2) Ampliación de los factores de corrección del tiempo estándar a cuatro: edad, profesión, sexo y comorbilidad.
- 3) Utilización de mayor número de grupos de edad y de profesión en los factores de corrección.
- 4) Para cada factor de corrección, la ratio a aplicar se individualiza hasta los códigos de tres dígitos (categorías diagnósticas), y solo con carácter supletorio (no existencia de ratio para un diagnóstico concreto) se utiliza la corrección por el capítulo de diagnóstico correspondiente.

Por todo ello, este Manual pretende ser una herramienta de trabajo actualizada para homogeneizar criterios en las actuaciones médicas de seguimiento y control de la IT y servir de guía y orientación técnica para la toma de decisiones por parte del médico que prescribe la baja.

SSNI

**Manual de Tiempos Óptimos
de Incapacidad Temporal**



2. Antecedentes

2. ANTECEDENTES

2.1 Primera edición

La primera edición del Manual de Tiempos Estándar de Incapacidad Temporal fue publicada por el Instituto Nacional de la Seguridad Social (INSS) en Mayo de 2004.

La metodología seguida por el grupo de trabajo consistió en realizar una revisión de todos los diagnósticos de la Clasificación Internacional de Enfermedades de la OMS (CIE-9.MC) y una selección de aquéllos posibles generadores de situaciones de IT. Se obtuvo un listado de 1.400 códigos de diagnósticos y se asignó un tiempo estándar de duración a cada uno de ellos basado en criterios médicos; con posterioridad se realizó un ajuste de los tiempos estándar teóricos con datos extraídos de estudios epidemiológicos de duración de los procesos de IT, dada la ausencia de bases de datos de duración real de los procesos de IT a nivel nacional.

2.2 Segunda edición

En septiembre de 2008 se procedió a realizar una revisión y actualización del Manual de Tiempos Estándar, motivado por la existencia de importantes avances experimentados en los sistemas informáticos desde la anterior edición, que permitieron que el INSS dispusiera de una base de datos de procesos de IT a nivel nacional que incorporaba la mayoría de los partes de baja y alta emitidos por los SPS.

La metodología seguida por el grupo de trabajo consistió en realizar un análisis estadístico de todos los partes de baja y alta emitidos por los Servicios Públicos de Salud y que fueron trasladados al INSS en el año 2008 (Base de datos de IT-INSS). El total de procesos de IT objeto del estudio fue de 1.168.564. Las variables del estudio fueron: diagnóstico, frecuencia y días de IT.

Se objetivaron importantes variaciones tanto en la frecuencia de cada código de diagnóstico como en las duraciones medias y medianas entre las diferentes provincias y comunidades autónomas. Se procedió a ajustar el tiempo estándar en función de la duración media nacional y de la duración de la provincia con resultado más favorable y finalmente el grupo de expertos introdujo también correcciones en la duración de algunos códigos siguiendo criterios médicos.

Se eliminaron del listado aquellos códigos de diagnóstico cuya frecuencia fue inferior a 1/100.000 siempre que se tratara de códigos de 4 ó 5 dígitos. No se eliminaron los relativos a categorías diagnósticas (códigos de 3 dígitos) aunque su frecuencia fuera menor a la mencionada. El total de diagnósticos incluidos en esta segunda edición fue de 3.178.

2.3 Tercera edición

El 23 de abril de 2012, el Instituto Nacional de la Seguridad Social (INSS), a través de la Subdirección General de Coordinación de Unidades Médicas, procedió a constituir un grupo de trabajo con el Instituto Nacional de Seguridad, Salud y Bienestar en el Trabajo, formado por representantes de ambas entidades.

El objetivo inicial del grupo de trabajo fue analizar las variables que pudieran tener influencia en la duración de los procesos de IT y determinar cuáles podrían ser utilizadas para realizar un ajuste de los tiempos estándar. Se determinó que la edad y la ocupación serían las variables a utilizar para realizar dicho ajuste, definiéndose el **Tiempo Óptimo de Incapacidad Temporal** como el tiempo estándar de IT ajustado por edad y ocupación, según la siguiente fórmula:

$$TO = TE \times FC \text{ ocupación} \times FC \text{ Edad}$$

Para el cálculo de los factores de corrección se utilizaron como fuente de información las bases de datos de Incapacidad Temporal del INSS, extrayéndose un archivo informatizado y anonimizado de todos los procesos de IT gestionados por el INSS a nivel nacional, agregando la información de dos años consecutivos, 2010 y 2011, para aumentar la potencia estadística de los análisis. El total de procesos de IT fue 3.545.546, correspondiendo 1.827.616 al año 2010 y 1.717.930 al año 2011.

Para la variable “código de profesión” se complementó la información anterior con un archivo extraído de la aplicación ATRIUM (Aplicativo de Trabajo Informático de las Unidades Médicas), que recoge las actuaciones médicas de control efectuadas por los médicos inspectores del INSS, incluyendo los años 2010 y 2011. El total de procesos de IT que contenían código de profesión fue de 264.223 en 2010 y de 273.660 en 2011.

Paralelamente se realizó una revisión del listado de Tiempos Estándar de IT con un doble propósito:

- Incorporar nuevos diagnósticos que no figuraban en el análisis estadístico realizado en el año 2009, pero que en las revisiones realizadas en el INSS se había constatado la necesidad de que se incluyeran en el listado como posibles generadores de situaciones de incapacidad temporal.
- Actualizar el tiempo estándar de duración de algunos de ellos. Los cambios acaecidos en los últimos años, tanto desde el punto de vista epidemiológico como en las técnicas de diagnóstico y tratamiento médico, han motivado que el tiempo estándar asignado a algunos procesos patológicos haya sufrido modificaciones, y ha sido necesario realizar algunos ajustes.

Se incorporaron al listado 132 diagnósticos nuevos, alcanzando un total de 3.310 códigos diferentes.



**Manual de Tiempos Óptimos
de Incapacidad Temporal**

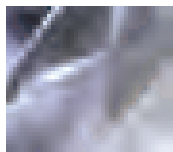

**3. Actualización listado
tiempos estandar**

3. ACTUALIZACIÓN DEL LISTADO DE TIEMPOS ESTÁNDAR

3.1 Fuentes de información

Para la revisión y actualización del listado de Tiempos Estándar se han utilizado como fuentes de información las bases de datos de Incapacidad Temporal del INSS, que contenían información de todos los procesos de IT finalizados a nivel nacional en el año 2014 (3.977.656 procesos). En la Subdirección General de Coordinación de Unidades Médicas se depuraron los datos y se extrajeron archivos anonimizados y agregados por código de diagnóstico y diferenciados para cada uno de los capítulos de la CIE-9.MC.

En cada archivo se suministraba información del número de procesos, la duración en días, la duración media y el porcentaje sobre el total de procesos de IT, para cada uno de los códigos.

La distribución de los procesos de IT por cada uno de los capítulos de la CIE-9.MC se muestra en la siguiente tabla.

Total Capítulos	3.977.656
Enfermedades infecciosas y parasitarias	314.680
Neoplasias	80.206
Enfermedades endocrinas, de la nutrición, metabólicas y T. inmunidad	24.321
Enfermedades de la sangre y órganos hematopoyéticos	6.834
Trastornos mentales	227.354
Enfermedades del SNC y órganos de los sentidos	180.902
Enfermedades del sistema circulatorio	92.534
Enfermedades del sistema respiratorio	524.128
Enfermedades del sistema digestivo	254.978
Enfermedades del aparato genitourinario	106.540
Complicaciones del embarazo, parto y puerperio	91.913
Enfermedades de la piel y del tejido subcutáneo	54.728
Enfermedades del sistema osteomioarticular y tejido conectivo	922.343
Anomalías congénitas	6.688
Enfermedades con origen en periodo perinatal	2.691
Síntomas, signos y estados mal definidos	320.551
Lesiones y envenenamiento	647.839
Procedimientos	67.418
Códigos E	4.073
Códigos V	29.455
Otros Códigos/Sin diagnóstico	17.480

No todos los códigos de diagnósticos y procedimientos de la CIE-9.MC fueron motivo de baja en el año 2014, sino que en 3.368 códigos diferentes no se registró ningún proceso de IT. También es importante destacar que en 2.343 códigos hubo un único proceso de IT y que en 3.429 hubo entre 2 y 5 procesos de IT con esos diagnósticos en los partes de IT emitidos por los médicos de los Servicios Públicos de Salud.

En el otro extremo, 30 códigos de diagnósticos acumularon más de 20.000 procesos de IT cada uno y representan el 37,06% del total de procesos de IT. Estos 30 diagnósticos más frecuentes se muestran en la tabla siguiente:

Total diagnósticos	3.977.656
Lumbago-724.2	259.388
Cervicalgia-723.1	99.462
Ciática-724.3	84.600
Colitis, enteritis y gastroenteritis inf-009.0	71.561
Faringitis aguda-462	70.572
Nasofaringitis aguda-460	61.711
Estados de ansiedad-300.0	61.013
Amigdalitis aguda-463	60.605
Gripe con otras manifestaciones respiratorias-487.1	53.890
Gripe-487	51.670
Angina estreptococica-034.0	47.785
Otras gastroenteritis y colitis no infecciosas-558.9	46.528
Vértigo y mareos-780.4	39.678
Bronquitis aguda-466.0	39.667
Diarrea origen presumiblemente infeccios-009.3	37.470
Esguince/torcedura de tobillo-845.0	33.759
Estado de ansiedad no especificado-300.00	31.944
Cólico renal-788.0	31.861
Esguince/torcedura de tobillo -845.00	28.672
Esguince/torcedura del cuello-847.0	27.683
Colitis, enteritis y gastroenteritis-009.1	27.575
Trastorno depresivo NCOC-311	27.450
Contusión de múltiples sitios, NCOC-924.8	23.875
Dolor articular pierna-719.46	23.671
Infecciones agudas vías respiratorias superiores múltiples-465	23.655
Infección viral no especificada-079.99	23.514
Dolor articular-719.4	22.023
Fiebre y otros trastornos fisiológicos -780.6	21.817
Diarrea-787.91	20.825
Trastorno distímico-300.4	20.301
Total 30 diagnósticos más frecuentes	1.474.225

3.2 Grupos de Trabajo

La actualización del listado se ha realizado como en ediciones anteriores por el grupo de trabajo de Tiempos Estándar de IT, integrado por médicos inspectores del INSS, que además de pertenecer a la escala de médicos inspectores del Cuerpo de Inspección Sanitaria de la Administración de la Seguridad Social, cuentan con las siguiente especialización médica por el sistema MIR: Medicina Interna, Cardiología, Oncología Radioterápica, Radiología, Hematología, Neurología, Oftalmología, Otorrinolaringología, Neumología, Cirugía General y del Aparato Digestivo, Nefrología, Dermatología, Reumatología, Pediatría, Medicina del Trabajo, Traumatología y Cirugía Ortopédica.

Pero como novedad, en esta edición se ha contado con la participación de las Sociedades Científicas Médicas de ámbito nacional, con la finalidad de consensuar y finalmente obtener el aval para los tiempos estándar de duración de incapacidad laboral temporal en cada grupo de patologías. Para ello, la Dirección General del INSS, firmó veintiún convenios de colaboración con las siguientes sociedades científicas en las fechas detalladas a continuación:

- Sociedad Española de Angiología y Cirugía Vascul ar el 21.09.2016
- Sociedad Española de Cardiología el 03.03.2016
- Sociedad Española de Cirugía Ortopédica y Traumatología el 22.09.2016
- Academia Española de Dermatología y Venereología el 15.04.2017
- Sociedad Española de Endocrinología y Nutrición el 15.02.2016
- Sociedad Española de Enfermedades Infecciosas y Microbiología Clínica el 21.04.2016
- Asociación Española de Especialistas en Medicina del Trabajo el 20.04.2016
- Sociedad Española de Gastroenterología el 05.04.2016
- Sociedad Española de Ginecología y Obstetricia el 01.04.2016
- Sociedad Española de Hematología y Hemoterapia el 16.12.2016
- Sociedad Española de Médicos Generales y de Familia el 09.05.2016
- Sociedad Española de Nefrología el 11.03.2016
- Sociedad Española de Neumología y Cirugía Torácica el 30.03.2016
- Sociedad Española de Oftalmología el 03.03.2016
- Sociedad Española de Oncología Médica el 12.02.2016
- Sociedad Española de Otorrinolaringología y Cirugía de Cabeza y Cuello el 15.07.2016
- Sociedades Españolas de Psiquiatría y Psiquiatría Biológica el 18.02.2016
- Sociedad Española de Radiología Médica (en trámite)
- Sociedad Española de Reumatología el 06.10.2016
- Sociedad Española de Senología y Patología Mamaria el 29.03.2016.

3.3 Metodología

Desde la Subdirección General de Coordinación de Unidades Médicas se enviaron los archivos de cada uno de los capítulos de diagnósticos (conteniendo la información del número de procesos, la duración en días, la duración media y el porcentaje sobre el total de procesos de IT para cada código de diagnóstico) a cada uno de los médicos inspectores del INSS encargados de realizar la revisión de los diferentes capítulos de diagnósticos, con un triple propósito:

- Realizar el mapeo desde CIE-9 MC a CIE-10 ES, para obtener el nuevo listado de diagnósticos y procedimientos con esta última clasificación.
- Incorporar al listado de Tiempos Estándar de IT aquellos códigos de diagnóstico que no figuraban en el listado de la tercera edición del año 2013, y que a criterio de los miembros del grupo de trabajo pudieran figurar como causa de incapacidad temporal.
- Ajustar el tiempo estándar en aquellos diagnósticos que hayan sufrido modificaciones desde la edición anterior, motivadas por los cambios acaecidos tanto desde el punto de vista epidemiológico como en las técnicas de diagnóstico y tratamiento médico para los distintos procesos patológicos.

Para cada uno de los capítulos de diagnósticos los médicos inspectores del INSS miembros del grupo de trabajo elaboraron **un primer listado de tiempos estándar** y a continuación contactaron con los representantes de las Sociedades Científicas de cada especialidad para formar nuevos grupos de trabajo mixtos (INSS-Sociedades Científicas) y obtener así un **segundo listado de tiempos estándar**, consensado por ambas partes, con la relación de todos los códigos de diagnóstico del capítulo y el tiempo estándar en días asignado a cada código. Aquellos grupos que lo consideraron oportuno hicieron también aclaraciones y observaciones que se han incorporado en el apartado de Definición del Tiempo Estándar.

En la Subdirección General de Coordinación de Unidades Médicas se procedió a revisar cada uno de los listados anteriores para unificar los criterios generales en la codificación y en la distribución de los códigos de diagnósticos en los capítulos respectivos, dado que algunos de los diagnósticos han cambiado de capítulo en la CIE-10 con respecto a la localización anterior en la CIE-9. También se eliminaron los códigos duplicados, se corrigieron los códigos erróneos y se ajustaron las descripciones de cada uno de los diagnósticos a lo establecido en la clasificación CIE-10 ES.

Se confeccionó finalmente un **tercer listado de tiempos estándar** para cada capítulo, y se procedió a enviarlos a cada una de las Sociedades Científicas con el objetivo de obtener el visto bueno de las mismas y solicitar, si lo consideraban oportuno, que emitieran una certificación de la Sociedad que sirviera de aval al trabajo realizado. Todas ellas han dado su aval certificado al trabajo realizado en la determinación de tiempos estándar en las patologías de su especial competencia ordenadas por códigos CIE 10 ES, en la fecha que figura a continuación (ANEXO I):

- Sociedad Española de Angiología y Cirugía Vascul ar el 16.08.2016
- Sociedad Española de Cardiología el 30.03.2017
- Sociedad Española de Cirugía Ortopédica y Traumatología el 22.09.2016
- Academia Española de Dermatología y Venereología el 12.09.2017
- Sociedad Española de Endocrinología y Nutrición el 5.06.2017
- Sociedad Española de Enfermedades Infecciosas y Microbiología Clínica el 31.07.2017
- Asociación Española de Especialistas en Medicina del Trabajo el 26.06.2017
- Sociedad Española de Gastroenterología el 12.04.2017
- Sociedad Española de Ginecología y Obstetricia el 20.04.2017
- Sociedad Española de Hematología y Hemoterapia el 16.12.2016
- Sociedad Española de Médicos Generales y de Familia el 23.09.2016
- Sociedad Española de Nefrología el 15.05.2017
- Sociedad Española de Neumología y Cirugía Torácica el 29.06.2016
- Sociedad Española de Oftalmología el 27.05.2016
- Sociedad Española de Oncología Médica el 17.11.2016
- Sociedad Española de Otorrinolaringología y Cirugía de Cabeza y Cuello el 29.09.2017
- Sociedades Españolas de Psiquiatría y Psiquiatría Biológica el 12.07.2016
- Sociedad Española de Radiología Médica el 31.07.2017
- Sociedad Española de Reumatología el 09.05.2017
- Sociedad Española de Senología y Patología Mamaria el 05.07.2016.

Estos listados fueron enviados también al mismo tiempo a los médicos inspectores del INSS del grupo de trabajo para su revisión final y validación.

3.4 Definición del Tiempo Estándar y aplicación a los diferentes tipos de procesos patológicos

El Tiempo Estándar (TE) de IT se define con carácter general como *“el tiempo medio óptimo que se requiere para la resolución de un proceso clínico que ha originado una incapacidad para el trabajo*

habitual, utilizando las técnicas de diagnóstico y tratamiento normalizadas y aceptadas por la comunidad médica y asumiendo el mínimo de demora en la asistencia sanitaria del trabajador”.

Pero dada la gran variabilidad de situaciones clínicas posibles generadoras de IT, es necesario realizar las siguientes aclaraciones para interpretar de forma adecuada el significado del tiempo estándar en algunos de los códigos de diagnósticos:

- a) **En procesos crónicos**, que evolucionan con periodos de agravación y mejoría o estabilización, no es posible diferenciar en la codificación el diagnóstico inicial y las sucesivas recaídas. Aunque en algunos de estos procesos el TE en el diagnóstico inicial puede ser mayor, el criterio general que se ha seguido es el tiempo que se considera necesario para valorar la estabilización de las limitaciones y secuelas, alcanzar una mejoría suficiente que permita la reincorporación laboral, o conseguir una adecuada respuesta al tratamiento. Tal es el caso de la patología psiquiátrica, donde algunas de las entidades nosológicas como la esquizofrenia, o el trastorno de ansiedad generalizada precisan que la sintomatología se presente al menos durante 6 meses para confirmar el diagnóstico inicial; no obstante, establecido el diagnóstico, los sucesivos brotes pueden ser controlados en un tiempo menor.
- b) **En procesos oncológicos**, dado que no es posible diferenciar en la codificación los diferentes estadios tumorales, la asignación del TE se ha realizado en función de la localización del tumor, de los estadios en los que con más frecuencia se encuentra el mismo en el momento del diagnóstico, de los requerimientos terapéuticos para estos estadios, y del estado físico que suele originar cada tipo de tumor.
- c) **En procesos clínicos graves**, con importantes limitaciones orgánicas y/o funcionales y con tendencia a su agravación progresiva, el TE asignado corresponde con el que se considera necesario para el estudio, confirmación diagnóstica y valoración de respuesta al tratamiento. La citación por TE en estos procesos no tendría la finalidad de valorar una posible situación de alta médica por mejoría, sino la de que el médico pueda disponer de todos los datos necesarios para plantear un parte de alta por una posible situación de incapacidad permanente.
- d) **En procesos banales**, aun sabiendo que pueden ser compatibles con el desarrollo de la mayoría de las actividades laborales, se ha asignado un TE de 4 días, dado que pueden figurar como causa de baja de muy corta duración en determinadas profesiones y no van a requerir, en general, confirmar la situación.
- e) **En enfermedades endocrinas**, como la diabetes mellitus, las alteraciones tiroideas o la obesidad, aunque pueden alcanzar una alta prevalencia en la sociedad actual, en la mayoría de las ocasiones no suelen llegar a causar bajas laborales salvo en situaciones específicas de descompensación o por la presencia de complicaciones crónicas. Los tiempos que se han considerado para los distintos procesos de este capítulo están planteados para las situaciones más habituales y sin complicaciones, de forma que aquellos que las presenten, o que requieran tratamientos quirúrgicos, se verán completados por los códigos correspondientes, tanto de diagnósticos como de los procedimientos, que también establece la CIE 10.

En el capítulo de procedimientos de Radiología Intervencionista el TE asignado se corresponde con el indicado por la Sociedad Médica, y dadas las características de las técnicas utilizadas en numerosas ocasiones es inferior a 4 días.

SSNI

**Manual de Tiempos Óptimos
de Incapacidad Temporal**

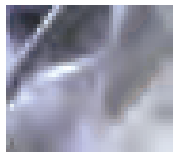

**4. Cálculo de los
factores de corrección**

4. CÁLCULO DE LOS FACTORES DE CORRECCIÓN

En abril de 2016, el Instituto Nacional de la Seguridad Social (INSS), a través de la Subdirección General de Coordinación de Unidades Médicas, procedió a convocar de nuevo al grupo de trabajo constituido el 23 de abril de 2012 con el Instituto Nacional de Seguridad, Salud y Bienestar en el Trabajo, formado por representantes de ambas entidades.

El objetivo del grupo de trabajo fue ampliar el análisis ya efectuado en la anterior edición del manual de tiempos óptimos sobre los factores de corrección por edad y ocupación y analizar otras variables que pudieran tener influencia en la duración de los procesos de IT y determinar cuáles podrían ser utilizadas para realizar un ajuste de los tiempos estándar. Se determinó que el sexo y la comorbilidad podrían ser utilizadas junto con la edad y la ocupación para realizar dicho ajuste.

Se utilizaron como fuente de información las bases de datos de Incapacidad Temporal del INSS, extrayéndose archivos informatizados y anonimizados de todos los procesos de IT a nivel nacional, agregando la información de dos años consecutivos (2014 y 2015) para aumentar la potencia estadística. Para las variables de ocupación y comorbilidad se completó la información con la base de datos de la Aplicación Informática para el Trabajo de las Unidades Médicas (ATRIUM), agregando la información desde 2012 a 2015.

La información fue analizada por el departamento de Investigación e Información del Instituto Nacional de Seguridad, Salud y Bienestar en el Trabajo, que cumplió escrupulosamente los criterios de confidencialidad.

Se describe a continuación la metodología utilizada para el cálculo de cada factor de corrección del tiempo estándar.

4.1 Factores de corrección por grupos de edad y sexo

Para el cálculo de los factores de corrección por edad y sexo se utilizaron como fuente de información las bases de datos de Incapacidad Temporal del INSS que contenían información de todos los procesos de IT finalizados a nivel nacional en los años 2014 y 2015, agregados según diagnóstico CIE-9, sexo y grupos edad. En dichas bases además, para cada estrato se suministraba el número total de casos y la media de duración de la baja.

El número total de procesos de IT fue de 3.977.656 en el año 2014 y 4.393.575 en el año 2015. Previo al tratamiento estadístico de las bases, éstas fueron depuradas y sus variables recodificadas.

4.1.1 Cálculo de ratios por código CIE a 3 dígitos y sexo

Fueron analizados de forma independiente cada título a tres dígitos de la clasificación CIE-9. Para cada uno de estos procesos, la variable dependiente principal fue la duración media de la IT.

Paralelamente se calculó la duración media de cada uno de esos diagnósticos a tres dígitos en hombres y mujeres seleccionando previamente aquellas patologías que acumularon, en cada estrato de sexo, **más de 20 casos** (procesos de IT), para dar mayor consistencia a las medias estimadas.

Posteriormente, se calculó, mediante una razón, la desviación de la duración de cada estrato, respecto a la media observada para cada uno de los títulos, a tres dígitos, de la clasificación CIE-9. Esta razón fue el **coeficiente de corrección** para el tiempo estándar en relación al sexo y proceso diagnóstico.

No todos los códigos de la CIE a tres dígitos tienen asignado un coeficiente porque el número de efectivos encontrados en algunos de ellos fue insuficiente (menor de 20).

Se realizó el mismo análisis para los procedimientos y también para cada uno de los capítulos de la CIE, de tal manera que si para un diagnóstico concreto no hay coeficiente a tres dígitos, se podrá utilizar el coeficiente correspondiente al capítulo.

Una vez obtenidas las tablas correspondientes con la codificación CIE-9, se realizó el mapeo de cada uno de los códigos a la CIE-10 ES, para mostrar los coeficientes de corrección según dicha clasificación. Se establecieron las equivalencias entre los capítulos de diagnósticos de ambas clasificaciones CIE para mostrar los coeficientes de corrección por capítulo también en CIE-10 ES.

4.1.2 Cálculo de ratios por código CIE a 3 dígitos y grupos de edad

Fueron analizados de forma independiente cada título a tres dígitos de la clasificación CIE-9. Para cada uno de estos procesos, la variable dependiente principal fue la duración media de la IT.

Paralelamente se calculó la duración media de cada uno de esos diagnósticos a tres dígitos por grupos de edad (16-25; 26-35; 36-45; 46-55 y 56-65) seleccionando previamente aquellas patologías que acumularon, en cada estrato de edad, **más de 20 casos** para dar mayor consistencia a las medias estimadas.

Posteriormente, se calculó, mediante una razón, la desviación de la duración de cada estrato, respecto a la media observada para cada uno de los títulos, a tres dígitos, de la clasificación CIE-9. Esta razón fue el **coeficiente de corrección** para el tiempo estándar en relación a ese grupo de edad y proceso diagnóstico.

No todos los códigos de la CIE a tres dígitos tienen asignado un coeficiente porque el número de efectivos encontrados en algunos de ellos fue insuficiente (menor de 20).

Se realizó el mismo análisis para los procedimientos y también para cada uno de los capítulos de la CIE, de tal manera que si para un diagnóstico concreto no hay coeficiente a tres dígitos, se podrá utilizar el coeficiente correspondiente al capítulo.

Una vez obtenidas las tablas correspondientes con la codificación CIE-9, se realizó el mapeo de cada uno de los códigos a la CIE-10 ES, para mostrar los coeficientes de corrección según dicha clasificación. Se establecieron las equivalencias entre los capítulos de diagnósticos de ambas clasificaciones CIE para mostrar los coeficientes de corrección por capítulo también en CIE-10 ES.

4.2. Factores de corrección por ocupación

Se utilizó como fuente de información la base de datos de ATRIUM, aglutinando información de todos los controles realizados por los médicos inspectores del INSS en los procesos de IT de los años 2012 a 2015 que acumularon un total de 969.167 procesos de IT.

Previo al tratamiento estadístico de la base, ésta fue depurada y sus variables recodificadas. Las variables resultantes fueron:

- a. **Diagnóstico principal** codificado en CIE9 a tres dígitos. Posteriormente también se recodificó por capítulos de CIE.
- b. **Duración de la IT** en días.
- c. **Ocupación:** La variable original se recodificó a un nivel de desagregación de dos dígitos del CNO-11. En el análisis exploratorio posterior se corroboró que esta estratificación (estratos de casos de IT por cada código CIE-9, a tres dígitos, para cada uno de las categorías de CNO-11 a dos dígitos) restaba potencia pues los efectivos resultantes eran, en muchos casos demasiado pequeños. Finalmente se optó por utilizar 17 grupos de ocupación (EPA, INE) que resultan de la agregación de varios códigos de la CNO-11, tal como se muestra en la tabla siguiente:

GRUPOS DE OCUPACIÓN	Códigos CNO-11
1. Directores y gerentes	11 - 15
2. Técnicos y profesionales científicos e intelectuales de la salud y la enseñanza	21 - 23
3. Otros técnicos y profesionales científicos e intelectuales	24 - 29
4. Técnicos y profesionales de apoyo	31 - 38
5. Empleados de oficina que no atienden al público	41 -43
6. Empleados de oficina que atienden al público	44 - 45
7. Trabajadores de los servicios de restauración y comercio	50 - 55
8. Trabajadores de los servicios de salud y el cuidado de personas	56 - 58
9. Trabajadores de los servicios de protección y seguridad	59
10. Trabajadores cualificados en el sector agrícola, ganadero, forestal y pesquero	61 - 64
11. Trabajadores cualificados de la construcción, excepto operadores de máquinas	71 -72
12. Trabajadores cualificados de las industrias manufactureras, excepto operadores de instalaciones y máquinas	73 - 78
13. Operadores de instalaciones y maquinaria fijas, y montadores	81 - 82
14. Conductores y operadores de maquinaria móvil	83 - 84
15. Trabajadores no cualificados en servicios (excepto transportes)	91 - 94
16. Peones de la agricultura, pesca, construcción, industrias manufactureras y transportes	95 - 98
17. Ocupaciones militares	00

El número de efectivos, con códigos CNO-11 y CIE-9 válidos, se distribuyó de la siguiente forma según ocupación:

GRUPOS DE OCUPACIÓN	Nº procesos IT	%
1. Directores y gerentes	20.870	2,9
2. Técnicos y profesionales científicos e intelectuales de la salud y la enseñanza	54.378	7,6
3. Otros técnicos y profesionales científicos e intelectuales	14.455	2
4. Técnicos y profesionales de apoyo	44.993	6,3
5. Empleados de oficina que no atienden al público	44.673	6,2
6. Empleados de oficina que atienden al público	25.445	3,6
7. Trabajadores de los servicios de restauración y comercio	84.219	11,8
8. Trabajadores de los servicios de salud y el cuidado de personas	64.746	9
9. Trabajadores de los servicios de protección y seguridad	13.158	1,8
10. Trabajadores cualificados en el sector agrícola, ganadero, forestal y pesquero	29.459	4,1
11. Trabajadores cualificados de la construcción, excepto operadores de máquinas	47.825	6,7
12. Trabajadores cualificados de las industrias manufactureras, excepto operadores de instalaciones y máquinas	43.426	6,1
13. Operadores de instalaciones y maquinaria fijas, y montadores	20.702	2,9
14. Conductores y operadores de maquinaria móvil	35.363	4,9
15. Trabajadores no cualificados en servicios (excepto transportes)	106.646	14,9
16. Peones de la agricultura, pesca, construcción, industrias manufactureras y transportes	64.622	9
17. Ocupaciones militares	1.429	0,2
Total	716.409	100

El número de efectivos, con códigos CNO-11 y CIE-9 válidos, se distribuyó de la siguiente forma según **capítulos CIE-9** (incluidos procedimientos):

CAPÍTULOS DE DIAGNÓSTICOS	Nº procesos IT	%
Enfermedades infecciosas y parasitarias	6.164	0,9
Neoplasias	67.145	9,8
Enfermedades endocrinas, nutrición, metabólicas e inmunidad	5.484	0,8
Enfermedades de la sangre y órganos hematopoyéticos	1.748	0,3
Trastornos mentales	107.618	15,8
Enfermedades del sistema nervioso central	22.023	3,2
Enfermedades ojos y anexos	10.335	1,5
Enfermedades ORL	5.947	0,9
Enfermedades sistema circulatorio	42.510	6,2
Enfermedades sistema respiratorio	12.608	1,8
Enfermedades sistema digestivo	23.431	3,4
Enfermedades aparato genitourinario	9.686	1,4
Complicaciones embarazo, parto, puerperio	20.894	3,1
Enfermedades de la piel y tejido subcutáneo	5.872	0,9
Enfermedades sistema osteomioarticular y tejido conectivo	251.175	36,8
Anomalías congénitas	1.946	0,3
Síntomas, signos y estados mal definidos	17.484	2,6
Lesiones y envenenamientos	69.708	10,2
Total	681.778	100
PROCEDIMIENTOS	Nº procesos IT	%
Operaciones sobre sistema nervioso	3.157	9,1
Operaciones sobre sistema endocrino	603	1,7
Operaciones sobre el ojo	1.398	4
Operaciones sobre el oído	177	0,5
Operaciones sobre nariz, boca y garganta	493	1,4
Operaciones sobre aparato respiratorio	55	0,2
Operaciones sobre aparato cardiovascular	1.130	3,3
Operaciones sobre aparato digestivo	4.396	12,7
Operaciones sobre aparato urinario	147	0,4
Operaciones sobre órganos genitales masculinos	367	1,1
Operaciones sobre órganos genitales femeninos y obstétricos	2.329	6,7
Procedimientos sobre aparato musculoesquelético	18.179	52,5
Procedimientos sobre aparato tegumentario	1.686	4,9
Otros procedimientos. Miscelánea	514	1,5
Total	34.631	100

Fueron analizados de forma independiente cada título a tres dígitos de la clasificación CIE-9. Para cada uno de estos procesos, la variable dependiente principal fue la duración media de la IT. Se realizó una comparación de medias de la duración de cada proceso específico entre los grupos de ocupación (17 grupos). Posteriormente, se calculó, mediante una razón, la desviación de cada ocupación, respecto a

la media observada para cada uno de los títulos, a tres dígitos, de la clasificación CIE-9. Esta razón fue el **coeficiente de corrección para el tiempo estándar** en relación a esa ocupación y proceso diagnóstico.

De este análisis se excluyeron los estratos CIE-Ocupación con efectivos menores de 20 procesos de IT, para dar mayor consistencia a las medias estimadas.

No fue posible asignar a todas las categorías de ocupación un coeficiente por enfermedad codificada en CIE-9 a tres dígitos. Es decir, no todos los grupos de ocupación están representados, dado los escasos efectivos registrados, incluso la ausencia de procesos a ese nivel de desagregación.

Para dichas ocupaciones y en relación a una enfermedad concreta se asignará la ratio calculada para el capítulo CIE-9 correspondiente.

Una vez obtenidas las tablas correspondientes con la codificación CIE-9, se realizó el mapeo de cada uno de los códigos de diagnóstico a la CIE-10 ES, para mostrar los coeficientes de corrección según dicha clasificación. Igualmente se estableció también la equivalencia entre los capítulos de diagnósticos de ambas clasificaciones CIE y los coeficientes de corrección por capítulo se muestran también en CIE-10 ES.

4.3 Factores de corrección por comorbilidad

Se utilizó como fuente de información la base de datos de ATRIUM, aglutinando información de todos los controles realizados por los médicos inspectores del INSS en los procesos de IT de los años 2012 a 2015 que acumularon un total de 969.167 procesos de IT.

Previo al tratamiento estadístico de la base, ésta fue depurada y solo se incluyeron aquellos procesos que disponían de información sobre diagnóstico secundario y en los que no existía coincidencia en la codificación del diagnóstico principal y el secundario (a un nivel de desagregación de CIE-9 a tres dígitos), quedando 147.818 procesos de IT.

Fueron analizados de forma independiente cada título a tres dígitos de la clasificación CIE-9, correspondiente al diagnóstico principal, estratificado por diagnóstico secundario (también a tres dígitos de CIE9). Para cada uno de estos procesos, la variable dependiente principal fue la duración media de la IT.

De este análisis se excluyeron los estratos (agregados) diagnóstico principal-diagnóstico secundario con efectivos menores de 20 procesos de IT, para dar mayor consistencia a las medias estimadas, analizándose un total de 61.380 procesos.

Se comparó mediante una razón la media de duración de cada agregado diagnóstico principal-diagnóstico secundario, con la media correspondiente a los procesos totales correspondientes a cada diagnóstico principal, con el fin de estimar la desviación que conllevaba la comorbilidad en la duración promedio de la IT. Esta razón fue el **coeficiente de corrección para el tiempo estándar** en relación a la comorbilidad.

Por último, se realizó el mapeo de cada código de diagnóstico desde la CIE-9 a la CIE-10 ES para mostrar las tablas según esta última clasificación.

SSNI

**Manual de Tiempos Óptimos
de Incapacidad Temporal**



**5. Tiempo óptimo de
incapacidad temporal**

5. TIEMPO ÓPTIMO DE INCAPACIDAD TEMPORAL

5.1 Definición

La aplicación de los coeficientes de corrección mencionados en el apartado anterior al tiempo estándar de IT para cada diagnóstico va a permitir establecer el tiempo óptimo de duración de la situación de incapacidad laboral para cada trabajador concreto.

Se define por tanto el tiempo óptimo como el tiempo estándar de IT ajustado por edad, sexo, ocupación y comorbilidad, según la siguiente fórmula:

Siendo:

TO: Tiempo Óptimo

TE: Tiempo Estándar de IT

FC edad: factor de corrección por edad

FC sexo: factor de corrección por sexo

FC ocupación: factor de corrección por ocupación

FC comorbilidad: factor de corrección por comorbilidad

Una vez que la duración de la situación de incapacidad temporal alcanza el tiempo óptimo para el trabajador, el médico que controla ese proceso de incapacidad temporal valorará emitir el alta laboral u objetivar aquellos factores que pudieran condicionar la permanencia en dicha situación.

5.2 Herramientas para el cálculo

Para el cálculo automático del tiempo óptimo se dispone de una aplicación informática creada por el Centro de Desarrollo Informático del INSS, de acuerdo con las indicaciones y datos suministrados por la Subdirección General de Coordinación de Unidades Médicas, que permite obtener de forma sencilla el tiempo óptimo para cada uno de los códigos de diagnósticos y procedimientos de la CIE 10 ES seleccionados. Se describen a continuación las actuaciones a realizar:

1. Seleccionar el diagnóstico principal: si se conoce el código de diagnóstico o la descripción se puede introducir directamente en el campo correspondiente. Si no se conoce, se puede realizar la búsqueda acotando por capítulos o utilizando el filtro para buscar por términos concretos (por ejemplo, cardiaca, vascular, etc.)
2. Si para el diagnóstico principal seleccionado en el apartado anterior hay definidos factores de corrección por comorbilidad, en el apartado de comorbilidad estarán disponibles todos los diagnósticos en los que es posible establecer el factor de corrección. Si existe diagnóstico secundario, se comprobará que está disponible en el listado de comorbilidad y se seleccionará. Si no está disponible, se dejará el campo en blanco.
3. Seleccionar la ocupación laboral: si se conoce el código de profesión o la descripción se puede introducir directamente en el campo correspondiente. Si no se conoce se puede acotar la búsqueda por grupo de profesiones o utilizar el filtro para buscar términos concretos (por ejemplo, albañil, administrativo, etc.).
4. Introducir la edad: en número de años.

5. Seleccionar el sexo: hombre o mujer
6. Pulsar en “calcular” para ejecutar el aplicativo y obtener así el valor requerido.

En los datos de salida se mostrarán: el tiempo estándar de IT que corresponde al diagnóstico principal, cada uno de los factores de corrección aplicados y el tiempo óptimo de IT.

Para el cálculo manual del tiempo óptimo de incapacidad temporal, alternativo al uso del aplicativo informático descrito anteriormente, será necesario seguir los siguientes pasos:

1. Establecer el diagnóstico principal que corresponde al proceso de IT.
2. Localizar en el listado de Tiempos Estándar de IT el diagnóstico concreto y anotar el tiempo en días asignado a dicho diagnóstico.
3. Buscar el factor de corrección por comorbilidad: en los supuestos en los que el proceso de IT tiene un diagnóstico secundario, hay que localizar en las tablas de factores de corrección por comorbilidad si el diagnóstico principal tiene asociado dicho diagnóstico secundario y en su caso anotar el factor de corrección por comorbilidad a aplicar. Si no existe ese diagnóstico secundario, no se aplicará el factor de corrección por comorbilidad.
4. Buscar el factor de corrección por ocupación: para ellos hay que realizar lo siguiente:
 - a. Localizar el código de ocupación que corresponde con la profesión del trabajador utilizando la Clasificación Nacional de Ocupaciones (CNO-2011), y comprobar el grupo profesional al que corresponde dicha ocupación.
 - b. Buscar en las tablas de Coeficientes de corrección del TE por ocupación y categoría diagnóstica el código de tres dígitos (categoría diagnóstica) que se corresponde con los tres primeros dígitos del diagnóstico principal. Comprobar si para el grupo profesional (del 1 al 17) hay establecido un factor de corrección, y en caso positivo anotar el mismo.
 - c. Con carácter supletorio, si no está el grupo profesional en esta tabla anterior, se utilizará la tabla de coeficientes de corrección por capítulos de diagnósticos, localizando el capítulo de la CIE-10 al que pertenece el código (del 1 al 19) y el grupo profesional (del 1 al 17) y se anota el valor del factor de corrección que corresponda.
5. Buscar el factor de corrección por edad: para ello se utilizarán las tablas de corrección por edad y categoría diagnóstica, y se comprobará si para el grupo de edad al que pertenezca el trabajador hay factor de corrección; si no hay en estas tablas, se actuará de la misma manera que en el factor de corrección por ocupación y se buscará en la tabla de factores de corrección por edad y capítulos de diagnósticos.
6. Buscar el factor de corrección por sexo: para ello se utilizarán las tablas de corrección por sexo y categoría diagnóstica y se comprobará si para el sexo correspondiente hay factor de corrección. Si no hubiera para ese diagnóstico se utilizará con carácter supletorio la tabla por capítulos de diagnósticos de forma similar a lo indicado para los otros factores de corrección.
7. Aplicar la fórmula de cálculo del tiempo óptimo

En los supuestos en los que se desconozca alguna de las variables (edad, sexo, profesión o comorbilidad), se utilizará como coeficiente de corrección para ese factor concreto el valor de 1.

5.3 Ejemplos de aplicación

Ejemplo 1:

Diagnóstico principal: Infarto agudo de miocardio con elevación de ST de cara inferior.

Diagnóstico secundario: Diabetes Mellitus tipo 2

Profesión: albañil

Edad: 48 años

Sexo: hombre

Las actuaciones a realizar son:

1. Localizamos el diagnóstico en la tabla de tiempos estándar. Se corresponde con el código I21.1 del capítulo 9 de la CIE-10 ES, Enfermedades del Aparato Circulatorio.
2. El tiempo estándar asignado a este código es de 90 días.
3. El diagnóstico secundario del trabajador se corresponde con el E-11: Diabetes Mellitus tipo 2. Hay factor de corrección por comorbilidad entre ambos diagnósticos y es 1,05.
4. El código de ocupación que corresponde a la profesión del trabajador es el 7121, que pertenece al grupo 11, Trabajadores cualificados de la construcción. El coeficiente de corrección por ocupación es 1,09.
5. El coeficiente de corrección por edad (grupo de 46 a 55 años) es de 0,97.
6. El coeficiente de corrección por sexo es de 0,99.
7. Aplicar la fórmula: $TO = TE \times [(FC \text{ edad} + FC \text{ sexo} + FC \text{ ocupación})/3] \times FC \text{ comorbilidad}$

Y el resultado es un **TO = 96,07 días**. En el supuesto de que no hubiera diagnóstico secundario, el factor de corrección por comorbilidad será 1 (equivalente a no aplicar el mismo en la fórmula) y el resultado del **TO = 91,5 días**

En la tabla siguiente se muestra el Tiempo Óptimo en otras posibles opciones de edad y sexo para este mismo diagnóstico.

Infarto agudo de miocardio. Tiempo Óptimo

Sexo	16-25 años	26-35 años	36-45 años	46-55 años	>56 años
Hombre	75,9	85,2	88,2	91,5	95,4
Mujer	77,4	86,7	89,7	93	96,9

Ejemplo 2:

Diagnóstico principal: Ciática
Diagnóstico secundario: Trastorno del disco intervertebral dorsolumbar
Profesión: camarera asalariada
Edad: 38 años
Sexo: mujer

Las actuaciones a realizar son:

1. Localizamos el diagnóstico en la tabla de tiempos estándar. Se corresponde con el código M54.3 del capítulo 13 de la CIE-10 ES, Enfermedades del Aparato Musculoesquelético y del tejido conectivo.
2. El tiempo estándar asignado a este código es de 30 días.
3. El diagnóstico secundario del trabajador se corresponde con el M51: Trastorno del disco intervertebral dorsal, dorsolumbar y lumbosacro. Hay factor de corrección por comorbilidad entre ambos diagnósticos y es 1,22.
4. El código de ocupación que corresponde a la profesión del trabajador es el 5120, que pertenece al grupo 7: Trabajadores de los servicios de restauración y comercio. El coeficiente de corrección por ocupación es 1,09.
5. El coeficiente de corrección por edad (grupo de 36 a 45 años) es de 0,64.
6. El coeficiente de corrección por sexo es de 1,02.
7. Aplicar la fórmula: $TO = TE \times [(FC \text{ edad} + FC \text{ sexo} + FC \text{ ocupación})/3] \times FC \text{ comorbilidad}$

Y el resultado es un **TO = 37,33 días**. En el supuesto de que no hubiera diagnóstico secundario, el factor de corrección por comorbilidad será 1 (equivalente a no aplicar el mismo en la fórmula) y el resultado del **TO = 30,6**

En la tabla siguiente se muestra el Tiempo Óptimo en otras posibles opciones de edad y sexo para este mismo diagnóstico.

Ciática. Tiempo Óptimo

Sexo	16-25 años	26-35 años	36-45 años	46-55 años	>56 años
Hombre	27	28	30,1	33,5	38,2
Mujer	27,5	28,5	30,6	34	38,7

SSNI

**Manual de Tiempos Óptimos
de Incapacidad Temporal**



6. Utilidades

6. UTILIDADES

El presente Manual de Tiempos Óptimos pretende servir de ayuda para:

1. **Orientar sobre la duración de la situación de incapacidad temporal:** dota al médico de atención primaria responsable del proceso de IT, de una herramienta que le permite conocer la duración óptima de la situación de incapacidad temporal, personalizada para cada trabajador enfermo en función del diagnóstico, profesión, sexo, edad y posible situación de comorbilidad del mismo, y le sirve de ayuda tanto para prever la duración del proceso, como para racionalizar el seguimiento de los procesos de incapacidad temporal, incorporando el procedimiento de control a la gestión clínica de los mismos.
2. **Selección de procesos de IT para seguimiento y control:** permite al médico inspector elegir el momento idóneo para realizar la valoración médica de control del proceso de IT o la citación del trabajador para reconocimiento médico, evitando convocatorias innecesarias durante el periodo mínimo asistencial preciso para cada proceso, y adecuando la valoración al momento de previsible recuperación funcional. De esta manera se produce una valoración más ajustada desde el punto de vista médico, incidiendo primordialmente en el punto de inflexión a partir del cual se considera que puede existir una desviación respecto de la duración óptima de IT.
3. **Utilidad para los responsables de gestión:** esta herramienta se puede incorporar a los aplicativos informáticos de los Servicios Públicos de Salud, del INSS y de las MATEPSS, contribuyendo a analizar la situación real de la IT en relación con los tiempos óptimos de forma global, por capítulos diagnósticos, por profesiones, por sexo, por edad y por comorbilidad.
4. **Comunicación y coordinación entre el Instituto Nacional de la Seguridad Social, los Servicios Públicos de Salud y las Mutuas de Accidentes de Trabajo y Enfermedades Profesionales:** pretende ser una herramienta para abrir procedimientos de negociación estratégica en materia de gestión de IT, consensuar tiempos de duración y definir protocolos de seguimiento y actuación conjunta.
5. **Aplicaciones estadísticas:** la utilización de los TO de forma conjunta con programas de tratamiento informático de datos en IT permite obtener indicadores estadísticos de tiempos reales de duración por diagnósticos, ocupaciones y edad, procesos de mayor prevalencia (por edad, género, régimen, etc.), o indicadores de desviación respecto a la duración óptima (tiempo excedido).

El análisis de los resultados puede ser utilizado en los proyectos presupuestarios y en el diseño de programas específicos de actuaciones preventivas y de rehabilitación.

SSNI

**Manual de Tiempos Óptimos
de Incapacidad Temporal**



**7. Listados por capítulos
de diagnósticos**

7. LISTADO DE TIEMPOS ESTÁNDAR POR CAPÍTULOS DE DIAGNÓSTICOS

1. ENFERMEDADES INFECCIOSAS Y PARASITARIAS

CÓDIGO CIE-10	DESCRIPCIÓN	TIEMPO ESTÁNDAR
A00	Cólera	10
A01	Fiebres tifoidea y paratifoidea	30
A02	Otras infecciones debidas a Salmonella	10
A02.0	Enteritis debida a Salmonella	7
A02.9	Infección debida a Salmonella, no especificada	7
A03	Shigelosis	10
A04	Otras infecciones intestinales bacterianas	7
A04.9	Infección intestinal bacteriana, no especificada	4
A05	intoxicaciones alimentarias bacterianas, no clasificadas bajo otro concepto	4
A05.9	Intoxicación alimentaria bacteriana, no especificada	4
A06	Amebiasis	7
A06.4	Absceso amebiano del hígado	30
A06.5	Absceso amebiano del pulmón	30
A06.6	Absceso amebiano del cerebro	60
A06.9	Amebiasis, sin especificar	7
A07	Otras enfermedades intestinales debidas a protozoos	14
A08.0	Enteritis debida a rotavirus	4
A08.2	Enteritis debida a adenovirus	4
A08.39	Otras enteritis virales	4
A08.8	Otras infecciones intestinales especificadas	4
A09	Gastroenteritis y colitis infecciosas, no especificadas	4
A15.0	Tuberculosis del pulmón	60
A15.5	Tuberculosis de laringe, tráquea y bronquios	60
A15.6	Pleuritis tuberculosa	60
A15.7	Tuberculosis respiratoria primaria	30
A15.8	Otras tuberculosis respiratorias	60
A17	Tuberculosis del sistema nervioso	90
A17.0	Meningitis tuberculosa	90
A18	Tuberculosis de otros órganos	60
A18.0	Tuberculosis de huesos y articulaciones	90
A18.1	Tuberculosis del aparato genitourinario	60
A18.3	Tuberculosis de intestino, peritoneo y ganglios mesentéricos	90
A18.7	Tuberculosis de las glándulas suprarrenales	60
A19	Tuberculosis miliar	90
A21	Tularemia	20
A22.0	Carbunco cutáneo	21
A23	Brucelosis	60
A25	Fiebres por mordedura de rata	30
A27	Leptospirosis	30

CÓDIGO CIE-10	DESCRIPCIÓN	TIEMPO ESTÁNDAR
A28	Otras enfermedades bacterianas zoonóticas, no clasificadas bajo otro concepto	30
A30	Lepra [enfermedad de Hansen]	90
A31	Infecciones debidas a otras micobacterias	30
A37	Tos ferina	7
A38.9	Escarlatina no complicada	7
A39	Infección meningocócica	60
A39.0	Meningitis meningocócica	90
A41	Otras sepsis	30
A41.9	Sepsis, no especificada	30
A42	Actinomicosis	21
A44.9	Bartonelosis, no especificada	14
A46	Erisipela	14
A48	Otras enfermedades bacterianas, no clasificadas bajo otro concepto	7
A49.3	Infección bacteriana de localización no especificada	7
A51	Sífilis precoz	14
A52.1	Neurosífilis sintomática	60
A52.11	Tabes dorsal	120
A52.7	Otras sífilis tardías sintomáticas	60
A54	Infección gonocócica	14
A54.23	Infección gonocócica de otros órganos genitales masculinos	14
A56	Otras enfermedades de transmisión sexual debidas a clamidias	7
A56.01	Cistitis y uretritis por clamidias	7
A60	Infección anogenital debida a virus del herpes [herpes simple]	4
A60.9	Infección anogenital por virus del herpes simple, no especificada	4
A63	Otras enfermedades de transmisión predominantemente sexual, no clasificadas bajo otro concepto	7
A63.0	Verrugas (venéreas) anogenitales	7
A66.0	Lesiones iniciales por pian	14
A66.1	Papilomas múltiples y pian de ladilla	14
A66.2	Otras lesiones tempranas de piel por pian	14
A68	Fiebre recidivante	20
A68.9	Fiebre recurrente, no especificada	20
A69.0	Estomatitis ulcerativa necrotizante	21
A69.1	Otras infecciones de Vincent	21
A69.20	Enfermedad de Lyme, no especificada	45
A70	Clamidia psittaci infecciones	7
A74	Otras enfermedades causadas por clamidias	7
A74.0	Conjuntivitis por clamidias	7
A77	Fiebre maculosa [rickettsiosis transmitida por garrapatas]	28
A77.1	Fiebre maculosa por Rickettsia conorii	28
A78	Fiebre Q	28
A79	Otras rickettsiosis	28
A80	Poliomielitis aguda	180

CÓDIGO CIE-10	DESCRIPCIÓN	TIEMPO ESTÁNDAR
A81	Infecciones por virus atípico del sistema nervioso central	180
A82.9	Rabia, no especificada	60
A83	Encefalitis viral transmitida por mosquitos	30
A87.0	Meningitis por enterovirus	30
A87.9	Meningitis viral, no especificada	30
A88.0	Fiebre exantemática enteroviral [exantema de Boston]	30
A88.1	Vértigo epidémico	14
A90	Fiebre del dengue [dengue clásico]	7
A91	Fiebre del dengue hemorrágico	90
A92.0	Enfermedad por virus Chikungunya	90
A92.8	Otras fiebres virales especificadas transmitidas por mosquitos	7
A93	Otras fiebres virales transmitidas por artrópodos, no clasificadas bajo otro concepto	14
A95	Fiebre amarilla	90
A98.3	Enfermedad por el virus de Marburg	90
A98.4	Enfermedad por el virus de Ebola	90
B00	Infecciones por herpesvirus [herpes simple]	4
B00.0	Eczema herpético	4
B00.2	Gingivostomatitis y faringoamigdalitis herpética	4
B00.4	Encefalitis herpética	60
B00.5	Afectación ocular por herpesvirus	14
B00.50	Afectación ocular por herpesvirus, no especificada	14
B00.52	Queratitis por herpesvirus	20
B00.8	Otras formas de infecciones herpéticas	7
B00.89	Otras infecciones por herpesvirus	7
B00.9	Infección debida a herpesvirus, no especificada	7
B01	Varicela	10
B01.89	Otras complicaciones de varicela	14
B01.9	Varicela sin complicaciones	10
B02	Herpes zóster	20
B02.22	Neuralgia del trigémino posherpética	30
B02.29	Otro tipo de afectación posherpética del sistema nervioso	60
B02.3	Herpes zóster ocular	20
B02.33	Queratitis por herpes zóster	30
B02.39	Otras enfermedades oculares por herpes zóster	20
B02.8	Herpes zóster con otras complicaciones	30
B02.9	Herpes zóster sin complicaciones	20
B05	Sarampión	14
B05.0	Sarampión complicado por encefalitis	60
B05.2	Sarampión complicado por una neumonía	30
B05.9	Sarampión sin complicaciones	14
B06	Rubeola (sarampión alemán)	10
B06.0	Rubeola con complicaciones neurológicas	30
B06.01	Encefalitis por rubeola	60

CÓDIGO CIE-10	DESCRIPCIÓN	TIEMPO ESTÁNDAR
B06.9	Rubeola sin complicaciones	10
B07	Verrugas víricas	4
B07.0	Verruga plantar	7
B07.8	Otras verrugas virales	7
B07.9	Verruga viral, no especificada	4
B08	Otras infecciones víricas caracterizadas por lesiones de la piel y de las mucosas, no clasificadas bajo otro concepto	30
B08.02	Enfermedad por virus Orf	30
B08.1	Molusco contagioso	4
B08.4	Estomatitis vesicular por enterovirus con exantema	7
B08.5	Faringitis vesicular por enterovirus	7
B08.8	Otras infecciones virales especificadas, caracterizadas por lesiones de la piel y de las membranas mucosas	4
B09	Infección viral no especificada, caracterizada por lesiones de la piel y de las membranas mucosas	7
B15.0	Hepatitis aguda tipo A, con coma hepático	60
B15.9	Hepatitis aguda tipo A, sin coma hepático	30
B16.2	Hepatitis aguda tipo B, sin agente delta, con coma hepático	60
B17.10	Hepatitis aguda tipo C, sin coma hepático	45
B18.2	Hepatitis viral tipo C crónica	45
B18.8	Otras hepatitis virales crónicas	45
B19.9	Hepatitis viral, no especificada, sin coma hepático	45
B20	Enfermedad por virus de la inmunodeficiencia humana [VIH]	45
B25.9	Enfermedad por citomegalovirus, no especificada	10
B26	Parotiditis infecciosa	7
B26.0	Orquitis por paperas	10
B26.2	Encefalitis por paperas	60
B26.9	Parotiditis, sin complicaciones	7
B27.90	Mononucleosis infecciosa, no especificada sin complicaciones	20
B30	Conjuntivitis viral	7
B30.0	Queratoconjuntivitis por adenovirus	7
B30.1	Conjuntivitis por adenovirus	7
B30.2	Faringoconjuntivitis viral	7
B30.8	Otras conjuntivitis virales	7
B30.9	Conjuntivitis viral, no especificada	7
B33	Otras enfermedades virales, no clasificadas bajo otro concepto	21
B33.8	Otras enfermedades virales especificadas	7
B34.1	Infección debida a enterovirus, no especificada	7
B34.2	Infección debida a Coronavirus, no especificada	4
B34.4	Infección debida a Papovavirus, no especificada	4
B34.8	Otras infecciones virales, de localización no especificada	4
B35	Dermatofitosis	4
B35.0	Tiña de la barba y del cuero cabelludo	4
B35.1	Tiña de las uñas	10

CÓDIGO CIE-10	DESCRIPCIÓN	TIEMPO ESTÁNDAR
B35.2	Tiña de la mano	10
B35.3	Tiña del pie [Tinea pedis]	4
B35.5	Tiña imbricada [Tinea imbricata]	4
B35.6	Tiña inguinal [Tinea cruris]	4
B35.9	Dermatofitosis, no especificada	4
B36.9	Micosis superficial, no especificada	4
B37	Candidiasis	4
B37.0	Estomatitis candidiásica	4
B37.2	Candidiasis de la piel y las uñas	4
B37.3	Candidiasis de vulva y vagina	4
B37.42	Balanitis por cándidas	4
B37.49	Otra candidiasis urogenital	4
B37.83	Queilitis por cándidas	4
B37.9	Candidiasis, no especificada	4
B48	Otras micosis, no clasificadas bajo otro concepto	4
B48.8	Otras micosis especificadas	14
B49	Micosis, no especificadas	4
B54	Paludismo [malaria] no especificado	45
B55	Leishmaniasis	45
B56	Tripanosomiasis africana	60
B57	Enfermedad de Chagas	60
B64	Enfermedad debida a protozoos, no especificada	45
B65.0	Esquistosomiasis debida a Schistosoma haematobium [esquistosomiasis urinaria]	20
B67.8	Equinococosis del hígado, no especificada	60
B67.90	Equinococosis, no especificada	60
B68	Teniasis	20
B74	Filariasis	20
B75	Triquinosis	20
B81	Otras helmintiasis intestinales, no clasificadas bajo otro concepto	7
B85.4	Pediculosis y ftiriasis mixtas	4
B86	Escabiosis	4
B89	Enfermedad parasitaria, no especificada	4
B90.8	Secuelas de tuberculosis de otros órganos	60
B91	Secuelas de poliomielitis	120
B96.89	Otros agentes bacterianos como causa de enfermedades clasificadas bajo otro concepto	7
B97.0	Adenovirus como causa de enfermedades clasificadas bajo otro concepto	7
B97.11	Coxsackievirus como causa de enfermedades clasificadas bajo otro concepto	4
B97.12	Virus Echo como causa de enfermedades clasificadas bajo otro concepto	4
B97.19	Otros enterovirus como causa de enfermedades clasificadas bajo otro concepto	4
B97.29	Otros coronavirus como causa de enfermedades clasificadas bajo otro concepto	4

CÓDIGO CIE-10	DESCRIPCIÓN	TIEMPO ESTÁNDAR
B97.4	Virus sincitial respiratorio como causa de enfermedades clasificadas bajo otro concepto	4
B97.7	Papilomavirus como causa de enfermedades clasificadas bajo otro concepto	21
B97.89	Otros agentes virales como causa de enfermedades clasificadas bajo otro concepto	4
B99.8	Otras enfermedades infecciosas	4
B99.9	Enfermedad infecciosa no especificada	4

2. NEOPLASIAS

CÓDIGO CIE-10	DESCRIPCIÓN	TIEMPO ESTÁNDAR
C00	Neoplasia maligna de labio	40
C00.8	Neoplasia maligna de localizaciones contiguas de labio	60
C01	Neoplasia maligna de base de la lengua	120
C02.0	Neoplasia maligna de superficie dorsal de la lengua	120
C02.1	Neoplasia maligna de borde de la lengua	90
C02.2	Neoplasia maligna de superficie ventral de la lengua	90
C02.4	Neoplasia maligna de amígdala lingual	120
C02.9	Neoplasia maligna de la lengua, no especificada	90
C03	Neoplasia maligna de encía	120
C04	Neoplasia maligna de suelo de la boca	120
C06	Neoplasia maligna de otras partes de la boca y las no especificadas	90
C07	Neoplasia maligna de glándula parótida	120
C08	Neoplasia maligna de otras glándulas salivales mayores y las no especificadas	90
C09	Neoplasia maligna de amígdala	90
C10	Neoplasia maligna de orofaringe	120
C11	Neoplasia maligna de nasofaringe	180
C12	Neoplasia maligna de seno piriforme	180
C13	Neoplasia maligna de hipofaringe	180
C14.0	Neoplasia maligna de faringe, no especificada	180
C14.2	Neoplasia maligna de anillo de Waldeyer	180
C14.8	Neoplasia maligna de localizaciones contiguas de labio, cavidad oral y faringe	180
C15	Neoplasia maligna de esófago	210
C16	Neoplasia maligna de estómago	210
C16.0	Neoplasia maligna de cardias	210
C17	Neoplasia maligna de intestino delgado	210
C18	Neoplasia maligna de colon	210
C18.7	Neoplasia maligna de colon sigmoide	210
C18.8	Neoplasia maligna de localizaciones contiguas de colon	210
C19	Neoplasia maligna de unión rectosigmoidea	210
C20	Neoplasia maligna de recto	210

CÓDIGO CIE-10	DESCRIPCIÓN	TIEMPO ESTÁNDAR
C21.0	Neoplasia maligna de ano, no especificada	210
C21.1	Neoplasia maligna de canal anal	210
C21.8	Neoplasia maligna de localizaciones contiguas de recto, ano y canal anal	210
C22	Neoplasia maligna de hígado y vías biliares intrahepáticas	210
C22.0	Carcinoma de células hepáticas	210
C22.2	Hepatoblastoma	210
C22.3	Angiosarcoma de hígado	210
C23	Neoplasia maligna de vesícula biliar	210
C24.0	Neoplasia maligna de vía biliar extrahepática	210
C24.1	Neoplasia maligna de ampolla de Vater	210
C25	Neoplasia maligna de páncreas	210
C26	Neoplasia maligna de otros órganos digestivos y de los mal definidos	210
C30	Neoplasia maligna de cavidad nasal y de oído medio	120
C31.8	Neoplasia maligna de localizaciones contiguas de senos accesorios	120
C32	Neoplasia maligna de laringe	120
C33	Neoplasia maligna de tráquea	180
C34.0	Neoplasia maligna de bronquio principal	180
C34.1	Neoplasia maligna de lóbulo superior, bronquio o pulmón	180
C34.2	Neoplasia maligna de lóbulo medio, bronquio o pulmón	180
C34.3	Neoplasia maligna de lóbulo inferior, bronquio o pulmón	180
C34.8	Neoplasia maligna de localizaciones contiguas de bronquio y pulmón	180
C34.9	Neoplasia maligna de parte no especificada de bronquio o pulmón	180
C37	Neoplasia maligna de timo	120
C38.0	Neoplasia maligna de corazón	180
C38.1	Neoplasia maligna de mediastino anterior	180
C38.2	Neoplasia maligna de mediastino posterior	180
C38.4	Neoplasia maligna de pleura	180
C40	Neoplasia maligna de hueso y de cartílago articular de extremidades	120
C41.0	Neoplasia maligna de huesos de cráneo y cara	120
C41.1	Neoplasia maligna de mandíbula	120
C41.2	Neoplasia maligna de columna vertebral	120
C41.3	Neoplasia maligna de costillas, esternón y clavícula	120
C41.4	Neoplasia maligna de huesos de pelvis, sacro y cóccix	120
C43	Melanoma maligno de piel	90
C44	Otras neoplasias malignas y las no especificadas de piel	20
C44.91	Carcinoma basocelular de piel, localización no especificada	20
C44.92	Carcinoma de células escamosas de piel, localización no especificada	20
C46	Sarcoma de Kaposi	90
C49.8	Neoplasia maligna de localizaciones contiguas de tejido conjuntivo y tejidos blandos	120
C50	Neoplasia maligna de mama	210
C50.01	Neoplasia maligna de pezón y areola, femeninos	180
C50.029	Neoplasia maligna de pezón y areola, mama masculina no especificada	180
C51.9	Neoplasia maligna de vulva, no especificada	90

CÓDIGO CIE-10	DESCRIPCIÓN	TIEMPO ESTÁNDAR
C52	Neoplasia maligna de vagina	60
C53	Neoplasia maligna de cuello de útero	90
C53.0	Neoplasia maligna de endocérvix	90
C53.1	Neoplasia maligna de exocérvix	90
C53.8	Neoplasia maligna de localizaciones contiguas de cuello uterino	90
C53.9	Neoplasia maligna de cuello de útero, no especificada	90
C54	Neoplasia maligna de cuerpo de útero	120
C54.0	Neoplasia maligna de istmo de útero	120
C54.1	Neoplasia maligna de endometrio	120
C54.2	Neoplasia maligna de miometrio	120
C54.3	Neoplasia maligna de fondo de útero	120
C54.8	Neoplasia maligna de localizaciones contiguas de cuerpo de útero	120
C54.9	Neoplasia maligna de cuerpo de útero, no especificada	120
C56	Neoplasia maligna de ovario	180
C57.9	Neoplasia maligna de órgano genital femenino, no especificada	180
C60	Neoplasia maligna de pene	120
C61	Neoplasia maligna de próstata	120
C62	Neoplasia maligna de testículo	120
C63.7	Neoplasia maligna de otros órganos genitales masculinos especificados	120
C65	Neoplasia maligna de pelvis renal	120
C66	Neoplasia maligna de uréter	90
C67	Neoplasia maligna de vejiga	60
C68	Neoplasia maligna de otros órganos urinarios y los no especificados	90
C68.0	Neoplasia maligna de uretra	90
C68.1	Neoplasia maligna de glándulas parauretrales	90
C69	Neoplasia maligna del ojo y sus anejos	120
C70.0	Neoplasia maligna de meninges cerebrales	180
C70.1	Neoplasia maligna de meninges espinales	180
C71	Neoplasia maligna de cerebro	180
C71.6	Neoplasia maligna de cerebelo	180
C71.9	Neoplasia maligna de cerebro, no especificada	180
C72.9	Neoplasia maligna de sistema nervioso central, no especificado	120
C73	Neoplasia maligna de glándula tiroides	90
C74	Neoplasia maligna de glándula suprarrenal	120
C75.9	Neoplasia maligna de glándula endocrina, no especificada	90
C76.2	Neoplasia maligna de abdomen	180
C76.8	Neoplasia maligna de otras localizaciones mal definidas especificadas	90
C78.7	Neoplasia maligna secundaria de hígado y vías biliares intrahepáticas	180
C81	Linfoma de Hodgkin	180
C81.0	Linfoma de Hodgkin de predominio linfocítico nodular	180
C81.1	Linfoma de Hodgkin clásico tipo esclerosis nodular.	180
C81.2	Linfoma de Hodgkin clásico de celularidad mixta	180
C81.3	Linfoma de Hodgkin clásico con depleción linfocítica	180

CÓDIGO CIE-10	DESCRIPCIÓN	TIEMPO ESTÁNDAR
C81.90	Linfoma de Hodgkin, no especificado, localización no especificada	180
C82	Linfoma folicular	180
C82.0	Linfoma folicular grado I	90
C82.1	Linfoma folicular grado II	90
C82.2	Linfoma folicular grado III, no especificado	180
C82.8	Otros tipos de linfoma folicular	180
C83.0	Linfoma de células B de células pequeñas	180
C83.1	Linfoma de células del manto	180
C83.3	Linfoma difuso de células B grandes	180
C83.5	Linfoma linfoblástico (difuso)	180
C83.7	Linfoma de Burkitt	180
C83.8	Otros tipos de linfoma no folicular	180
C83.9	Linfoma (difuso) no folicular, no especificado	180
C84	Linfoma de células T/NK maduras	180
C84.0	Micosis fungoide	90
C84.1	Enfermedad de Sézary	90
C85	Otros tipos de linfoma no Hodgkin y los no especificados	180
C90	Mieloma múltiple y tumores malignos de células plasmáticas	180
C91	Leucemia linfoide	210
C91.0	Leucemia linfoblástica aguda (LLA)	210
C91.1	Leucemia linfocítica crónica de células B	210
C91.3	Leucemia prolinfocítica de tipo células B	210
C91.4	Leucemia de células peludas	210
C91.5	Linfoma/Leucemia de células T adultas (asociado a HTLV-1)	210
C91.6	Leucemia prolinfocítica tipo células T	210
C91.A	Leucemia de células B maduras tipo Burkitt	210
C91.Z	Otros tipos de leucemia linfoide	210
C92	Leucemia mieloide	210
C92.0	Leucemia mieloblástica aguda	210
C92.1	Leucemia mieloide crónica, BCR/ABL positiva	210
C92.2	Leucemia mieloide crónica atípica, BCR/ABL negativa	210
C92.3	Sarcoma mieloide	201
C92.4	Leucemia promielocítica aguda	210
C92.5	Leucemia mielomonocítica aguda	210
C92.9	Leucemia mieloide, no especificada	210
C92.Z	Otros tipos de leucemia mieloide	210
C93	Leucemia monocítica	210
C94	Otras leucemias de tipo celular especificado	210
C95.9	Leucemia, no especificada	180
D00	Carcinoma in situ de cavidad oral, esófago y estómago	60
D01	Carcinoma in situ de otros órganos digestivos y de no especificados	60
D02.0	Carcinoma in situ de laringe	60
D02.1	Carcinoma in situ de tráquea	60

CÓDIGO CIE-10	DESCRIPCIÓN	TIEMPO ESTÁNDAR
D02.2	Carcinoma in situ de bronquio y pulmón	60
D02.4	Carcinoma in situ de aparato respiratorio no especificado	60
D03	Melanoma in situ	30
D04	Carcinoma in situ de piel	15
D05	Carcinoma in situ de mama	60
D06	Carcinoma in situ de cuello uterino	60
D07.39	Carcinoma in situ de otros órganos genitales femeninos	60
D09.3	Carcinoma in situ de tiroides y otras glándulas endocrinas	60
D09.8	Carcinoma in situ de otras localizaciones especificadas	60
D09.9	Carcinoma in situ localización no especificada	60
D10.0	Neoplasia benigna de labio	15
D10.1	Neoplasia benigna de la lengua	30
D10.2	Neoplasia benigna de suelo de la boca	30
D10.30	Neoplasia benigna de parte no especificada de la boca	30
D10.39	Neoplasia benigna de otras partes de la boca	30
D10.4	Neoplasia benigna de amígdala	30
D10.5	Neoplasia benigna de otras partes de orofaringe	30
D10.6	Neoplasia benigna de nasofaringe	30
D10.7	Neoplasia benigna de hipofaringe	30
D10.9	Neoplasia benigna de faringe, no especificada	30
D11	Neoplasia benigna de glándula salivales mayores	30
D12.0	Neoplasia benigna de ciego	60
D12.1	Neoplasia benigna de apéndice	60
D12.6	Neoplasia benigna de colon, no especificada	60
D12.8	Neoplasia benigna de recto	60
D12.9	Neoplasia benigna de ano y canal anal	40
D13.0	Neoplasia benigna de esófago	60
D13.1	Neoplasia benigna de estómago	60
D13.2	Neoplasia benigna de duodeno	60
D13.30	Neoplasia benigna de parte no especificada de intestino delgado	60
D13.39	Neoplasia benigna de otras partes de intestino delgado	60
D13.4	Neoplasia benigna de hígado	60
D13.5	Neoplasia benigna de conductos biliares extrahepáticos	60
D13.6	Neoplasia benigna de páncreas	60
D13.7	Neoplasia benigna de páncreas endocrino	60
D13.9	Neoplasia benigna de sitios mal definidos dentro de aparato digestivo	60
D14.0	Neoplasia benigna de oído medio, cavidad nasal y senos accesorios	30
D14.1	Neoplasia benigna de laringe	60
D14.2	Neoplasia benigna de tráquea	60
D14.30	Neoplasia benigna de bronquio y pulmón	60
D14.4	Neoplasia benigna de aparato respiratorio, no especificada	60
D15.7	Neoplasia benigna de otros órganos intratorácicos especificados	60
D15.9	Neoplasia benigna de órgano intratorácico, no especificado	60

CÓDIGO CIE-10	DESCRIPCIÓN	TIEMPO ESTÁNDAR
D16	Neoplasia benigna de hueso y cartílago articular	60
D17	Neoplasia lipomatosa benigna	15
D21	Otras neoplasias benignas tejido conectivo y de otros tejidos blandos	30
D22	Nevus melanocíticos	20
D23	Otras neoplasias benignas de piel	15
D24	Neoplasia benigna de mama	45
D25	Leiomioma de útero	45
D26	Otros tumores benignos de útero	45
D27	Neoplasia benigna de ovario	45
D28	Neoplasia benigna de otros órganos genitales femeninos y los no especificados	45
D29	Neoplasia benigna de órganos genitales masculinos	45
D30	Neoplasia benigna de órganos urinarios	60
D31	Neoplasia benigna de ojo y sus anexos	45
D33	Neoplasia benigna de cerebro y otras partes de sistema nervioso central	90
D34	Neoplasia benigna de glándula tiroides	60
D35	Neoplasia benigna de otras glándulas endocrinas y las no especificadas	60
D36.0	Neoplasia benigna de ganglios linfáticos	30
D36.7	Neoplasia benigna de otras localizaciones especificados	60
D36.9	Neoplasia benigna, localización no especificada	60
D49	Neoplasia de comportamiento no especificado	60

3. ENFERMEDADES DE LA SANGRE Y ÓRGANOS HEMATOPOYÉTICOS

CÓDIGO CIE-10	DESCRIPCIÓN	TIEMPO ESTÁNDAR
D50.0	Anemia ferropénica secundaria a pérdida de sangre (crónica)	20
D50.8	Otras anemias por carencia de hierro	20
D50.9	Anemia ferropénica no especificada	20
D51.0	Anemia perniciosa	30
D53.8	Anemia por escorbuto	30
D53.9	Anemia nutricional no especificada	30
D56.9	Talasemia no especificada	90
D57.1	Depranocitosis sin crisis	90
D58.9	Anemia hemolítica hereditaria, no especificada	90
D61.01	Aplasia (pura) de glóbulos rojos constitucional	90
D62	Anemia posthemorrágica aguda	30
D64.3	Otras anemias sideroblásticas	30
D64.9	Anemia no especificada	30
D66	Déficit hereditario del factor VIII	90
D67	Déficit congénito del factor IX	90
D68.32	Trastorno hemorrágico debido a anticoagulantes extrínsecos	30

CÓDIGO CIE-10	DESCRIPCIÓN	TIEMPO ESTÁNDAR
D69.2	Otras púrpuras no trombocitopénicas	20
D69.3	Púrpura trombocitopénica autoinmune (PTI)	90
D69.59	Otras trombocitopenias secundarias	90
D69.6	Trombocitopenia no especificada	90
D70.9	Agranulocitosis congénita	180
D75.89	Otras enfermedades de la sangre y órganos hematopoyéticos especificadas	60
D86.9	Sarcoidosis no especificada	30

4. ENFERMEDADES ENDOCRINAS, NUTRICIONALES Y METABÓLICAS

CÓDIGO CIE-10	DESCRIPCIÓN	TIEMPO ESTÁNDAR
E03.2	Hipotiroidismo debido a medicamentos y otras sustancias exógenas	20
E03.8	Otros tipos de hipotiroidismo especificados	20
E03.9	Hipotiroidismo, no especificado	20
E04.0	Bocio difuso no tóxico	4
E04.1	Nódulo tiroideo único no tóxico	4
E04.2	Bocio multinodular no tóxico	4
E04.9	Bocio no tóxico, no especificado	4
E05.00	Tirotoxicosis con bocio difuso sin crisis tirotóxica ni tormenta tiroidea	30
E05.01	Tirotoxicosis con bocio difuso con crisis tirotóxica o tormenta tiroidea	40
E05.10	Tirotoxicosis con nódulo tiroideo tóxico único sin crisis tirotóxica ni tormenta tiroidea	30
E05.20	Tirotoxicosis con bocio multinodular tóxico sin crisis tirotóxica ni tormenta tiroidea	30
E05.90	Tirotoxicosis, no especificada sin crisis tirotóxica ni tormenta tiroidea	30
E05.91	Tirotoxicosis, no especificada con crisis tirotóxica o tormenta tiroidea	40
E06.0	Tiroiditis aguda	40
E06.1	Tiroiditis subaguda	40
E06.3	Tiroiditis autoinmune	7
E06.5	Otras tiroiditis crónicas	7
E06.9	Tiroiditis, no especificada	20
E07	Otros trastornos de la glándula tiroides	4
E08.10	Diabetes mellitus debida a afección subyacente con cetoacidosis sin coma	20
E08.311	Diabetes mellitus debida a afección subyacente con retinopatía diabética no especificada con edema macular	60
E08.34	Diabetes mellitus debida a afección subyacente con retinopatía diabética no proliferativa grave	60
E08.35	Diabetes mellitus debida a afección subyacente con retinopatía diabética proliferativa	60
E08.9	Diabetes mellitus debida a afección subyacente sin complicaciones	15
E10.11	Diabetes mellitus tipo 1 con cetoacidosis con coma	20
E10.21	Diabetes mellitus tipo 1 con nefropatía diabética	20
E10.40	Diabetes mellitus tipo 1 con neuropatía diabética, no especificada	60

CÓDIGO CIE-10	DESCRIPCIÓN	TIEMPO ESTÁNDAR
E10.42	Diabetes mellitus tipo 1 con polineuropatía diabética	60
E10.65	Diabetes mellitus tipo 1 con hiperglucemia	14
E10.9	Diabetes mellitus tipo 1 sin complicaciones	14
E11.21	Diabetes mellitus tipo 2 con nefropatía diabética	20
E11.40	Diabetes mellitus tipo 2 con neuropatía diabética, no especificada	7
E11.42	Diabetes mellitus tipo 2 con polineuropatía diabética	60
E11.51	Diabetes mellitus tipo 2 con angiopatía periférica diabética sin gangrena	30
E11.641	Diabetes mellitus tipo 2 con hipoglucemia con coma	14
E11.65	Diabetes mellitus tipo 2 con hiperglucemia	14
E11.9	Diabetes mellitus tipo 2 sin complicaciones	4
E16.2	Hipoglucemia, no especificada	7
E20.9	Hipoparatiroidismo, no especificado	15
E21.1	Hiperparatiroidismo secundario	4
E21.3	Hiperparatiroidismo, no especificado	4
E22.0	Acromegalia y gigantismo hipofisario	60
E22.8	Otros tipos de hiperfunción de hipófisis	60
E23.0	Hipopituitarismo	30
E23.2	Diabetes insípida	20
E23.3	Disfunción hipotalámica, no clasificada bajo otro concepto	30
E24.0	Enfermedad de Cushing dependiente de la hipófisis	90
E24.2	Síndrome de Cushing inducido por fármacos	30
E26.09	Otros tipos de hiperaldosteronismo primario	30
E27.40	Insuficiencia corticosuprarrenal no especificada	30
E28.0	Exceso de estrógenos	4
E28.1	Exceso de andrógenos	4
E28.2	Síndrome de ovario poliquístico	4
E28.8	Disfunción ovárica, no especificada	4
E32.1	Absceso de timo	30
E32.8	Otras enfermedades del timo	30
E34.0	Síndrome carcinoide	60
E46	Malnutrición calórico-proteica no especificada	60
E66.01	Obesidad mórbida	4
E66.9	Obesidad, no especificada	4
E78.9	Trastorno del metabolismo de las lipoproteínas, no especificado	4
E83.50	Trastorno del metabolismo del calcio no especificado	4
E84.9	Fibrosis quística, no especificada	14
E87.1	Hiponatremia	45
E87.5	Hiperpotasemia	14
E87.6	Hipopotasemia	14
E88.1	Lipodistrofia, no clasificada bajo otro concepto	4
E88.81	Síndrome metabólico	4
E89.0	Hipotiroidismo posprocedimiento	20

5. TRASTORNOS MENTALES Y DE COMPORTAMIENTO

CÓDIGO CIE-10	DESCRIPCIÓN	TIEMPO ESTÁNDAR
F01	Demencia vascular, sin alteración del comportamiento	180
F02.8	Demencia en otras enfermedades clasificadas bajo otro concepto, sin alteración del comportamiento	180
F03	Demencia no especificada	180
F03.90	Demencia no especificada sin alteración de la conducta	180
F05	Delirio debido a afectación fisiológica conocida	60
F06.2	Trastorno psicótico con ideas delirantes debido a afección fisiológica conocida	90
F06.30	Trastorno del estado de ánimo debido a afección fisiológica conocida, no especificado	60
F06.4	Trastorno de ansiedad debido a afección fisiológica conocida	60
F06.8	Otros trastornos mentales especificados debidos a afecciones fisiológicas conocidas	60
F07.0	Alteración de personalidad debida a afección fisiológica conocida	90
F07.81	Síndrome posconmocional	90
F10.10	Abuso de alcohol, sin complicaciones	4
F10.20	Dependencia de alcohol, sin complicaciones	4
F10.21	Dependencia de alcohol, en remisión	4
F10.229	Dependencia de alcohol con intoxicación, no especificada	4
F10.231	Dependencia de alcohol con delirio por abstinencia	20
F10.27	Dependencia de alcohol, con demencia persistente inducida por alcohol	180
F10.929	Consumo de alcohol no especificado, con intoxicación no especificada	4
F10.950	Consumo de alcohol no especificado, con trastorno psicótico con ideas delirantes inducido por alcohol	90
F10.951	Consumo de alcohol no especificado, con trastorno psicótico con alucinaciones inducido por alcohol	90
F10.96	Consumo de alcohol no especificado, con trastorno amnésico persistente inducido por alcohol	180
F14.10	Abuso de cocaína, sin complicaciones	4
F14.20	Dependencia de cocaína, sin complicaciones	4
F15,920	Consumo de otro estimulante no especificado, con intoxicación sin complicaciones	4
F16.10	Abuso de alucinógenos, sin complicaciones	4
F17.200	Dependencia de nicotina no especificada, sin complicaciones	4
F19.10	Abuso de otra sustancia psicoactiva, sin complicaciones	4
F19.20	Dependencia de otra sustancia psicoactiva, sin complicaciones	4
F19.21	Dependencia de otra sustancia psicoactiva, en remisión	4
F19.939	Consumo de otra sustancia psicoactiva no especificado, con abstinencia no especificada	20
F19.951	Consumo de otra sustancia psicoactiva no especificado, con trastorno psicótico con alucinaciones inducido por sustancias psicoactivas	90
F19.99	Consumo de otra sustancia psicoactiva no especificado, con trastorno no especificado inducido por sustancias psicoactivas	30
F20	Esquizofrenia	90
F20.0	Esquizofrenia paranoide	90

CÓDIGO CIE-10	DESCRIPCIÓN	TIEMPO ESTÁNDAR
F20.1	Esquizofrenia desorganizada	90
F20.2	Esquizofrenia catatónica	90
F20.5	Esquizofrenia residual	90
F20.6	Esquizofrenia simple	90
F20.8	Otro tipo de esquizofrenia	90
F20.89	Otros tipos de esquizofrenia	90
F20.9	Esquizofrenia, no especificada	90
F22	Trastornos delirantes	90
F23.0	Trastorno psicótico agudo polimorfo sin síntomas de esquizofrenia	90
F23.9	Trastorno psicótico agudo sin especificación	90
F25.9	Trastorno esquizoafectivo, no especificado	90
F28	Otros trastornos psicóticos no debidos a sustancia ni afección fisiológica conocidas	90
F29	Psicosis no especificada no debidas a sustancia o afección fisiológica conocida	90
F30.1	Episodio maníaco sin síntomas psicóticos, no especificado	60
F31.10	Trastorno bipolar, episodio actual maníaco, sin síntomas psicóticos, no especificado	60
F31.2	Trastorno bipolar, episodio actual maníaco, con síntomas psicóticos, grave	90
F31.30	Trastorno bipolar, episodio actual depresivo, gravedad leve o moderada, no especificado	60
F31.60	Trastorno bipolar, episodio actual mixto, no especificado	90
F31.64	Trastorno bipolar, episodio actual mixto, grave, con síntomas psicóticos	120
F31.9	Trastorno bipolar sin especificación	60
F32.0	Trastorno depresivo mayor, episodio único, leve	30
F32.1	Trastorno depresivo mayor, episodio único, moderado	60
F32.2	Trastorno depresivo mayor, episodio único, grave sin síntomas psicóticos	90
F32.3	Trastorno depresivo mayor, episodio único, grave con síntomas psicóticos	120
F32.8	Otros episodios depresivos	45
F32.9	Trastorno depresivo mayor, episodio único, no especificado	60
F33.0	Trastorno depresivo mayor, recurrente, leve	45
F33.1	Trastorno depresivo mayor, recurrente, moderado	60
F33.2	Trastorno depresivo mayor, recurrente grave sin síntomas psicóticos	90
F33.3	Trastorno depresivo mayor, recurrente grave con síntomas psicóticos	120
F33.41	Trastorno depresivo mayor, recurrente, en remisión parcial	45
F33.9	Trastorno depresivo mayor, recurrente, no especificado	90
F34.0	Trastorno ciclotímico	60
F34.1	Trastorno distímico	45
F40.01	Agorafobia con trastorno de pánico	45
F40.02	Agorafobia sin trastorno de pánico	45
F40.10	Fobia social, no especificada	45
F40.2	Fobia específica	45
F40.8	Otros trastornos de ansiedad fóbica	45
F40.9	Trastorno de ansiedad fóbica, no especificado	45
F41.0	Trastorno de pánico [ansiedad episódica paroxística] sin agorafobia	45

CÓDIGO CIE-10	DESCRIPCIÓN	TIEMPO ESTÁNDAR
F41.1	Trastorno de ansiedad generalizada	30
F41.8	Otros trastornos de ansiedad especificados	30
F41.9	Trastorno de ansiedad, no especificado	30
F42	Trastorno obsesivo-compulsivo	60
F43.0	Reacción aguda de estrés	15
F43.10	Trastorno por estrés postraumático, no especificado	90
F43.20	Trastorno adaptativo, no especificado	15
F43.21	Trastorno adaptativo con estado de ánimo depresivo	15
F43.22	Trastorno adaptativo con ansiedad	15
F43.23	Trastorno adaptativo mixto, con ansiedad y depresión	15
F43.24	Trastorno adaptativo con alteración de conducta	15
F43.25	Trastorno adaptativo con alteración mixta de emociones y conducta	15
F43.29	Trastorno adaptativo con otros síntomas	15
F43.8	Otras reacciones a estrés grave	30
F44.4	Trastorno de conversión con síntoma o déficit motor	60
F44.9	Trastorno disociativo y de conversión, no especificado	60
F45.0	Trastorno de somatización	45
F45.21	Hipocondría	45
F45.41	Trastorno doloroso exclusivamente relacionado con factores psicológicos	45
F45.8	Otros trastornos somatomorfos	45
F48.0	Neurastenia	45
F48.8	Otros trastornos mentales no psicóticos especificados	4
F48.9	Trastorno mental no psicótico, no especificado	4
F50.00	Anorexia nerviosa, no especificada	60
F50.2	Bulimia nerviosa	60
F50.8	Otros trastornos de alimentación	60
F51.01	Insomnio primario	30
F51.02	Insomnio de ajuste	4
F51.11	Hipersomnia primaria	30
F51.9	Trastorno del sueño no especificado, no debido a sustancia ni afección fisiológica conocida	4
F54	Factores psicológicos y de comportamiento asociados con trastornos o enfermedades clasificadas bajo otro concepto	4
F60	Trastornos específicos de la personalidad	60
F60.0	Trastorno de personalidad paranoide	60
F60.1	Trastorno esquizoide de personalidad	60
F60.4	Trastorno de personalidad histriónica	60
F60.5	Trastorno de personalidad obsesivo-compulsivo	60
F60.89	Otros tipos de trastornos específicos de personalidad	60
F63.9	Trastorno de los impulsos, no especificado	60
F70	Discapacidad intelectual leve	30
F71	Discapacidad intelectual moderada	30
F79	Discapacidad intelectual no especificada	30
F91.8	Otros trastornos de conducta	20

CÓDIGO CIE-10	DESCRIPCIÓN	TIEMPO ESTÁNDAR
F93.0	Trastorno de ansiedad por separación en la infancia	7
F93.9	Trastorno emocional infantil no especificado	30
F95.9	Trastorno de tics, no especificado	30

6. ENFERMEDADES DEL SISTEMA NERVIOSO

CÓDIGO CIE-10	DESCRIPCIÓN	TIEMPO ESTÁNDAR
G00	Meningitis bacteriana, no clasificada bajo otro concepto	120
G00.9	Meningitis bacteriana, no especificada	120
G01	Meningitis en enfermedades bacterianas clasificadas bajo otro concepto	120
G02	Meningitis en otras enfermedades infecciosas y parasitarias clasificadas bajo otro concepto	120
G03.0	Meningitis no piógena	45
G03.1	Meningitis crónica	120
G03.8	Meningitis debidas a otras causas especificadas	45
G03.9	Meningitis, no especificada	45
G04.0	Encefalitis y encefalomiелitis (EMAD) aguda diseminada	180
G04.00	Encefalitis y encefalomiелitis aguda diseminada, no especificada	180
G04.2	Meningoencefalitis y meningomiелitis bacterianas, no clasificadas bajo otro concepto	120
G04.89	Otras miелitis	180
G05	Encefalitis, miелitis y encefalomiелitis en enfermedades clasificadas bajo otro concepto	180
G06.0	Absceso y granuloma intracraneal	120
G06.1	Absceso y granuloma intrarraquídeo	120
G06.2	Absceso extradural y subdural, no especificado	120
G08	Flebitis y tromboflebitis intracraneal e intrarraquídea	120
G10	Enfermedad de Huntington	180
G11	Ataxia hereditaria	180
G11.0	Ataxia congénita no progresiva	180
G11.1	Ataxia cerebelosa de iniciación temprana	180
G11.2	Ataxia cerebelosa de comienzo tardío	180
G11.4	Paraplejia espástica hereditaria	180
G11.9	Ataxia hereditaria, no especificada	180
G12.1	Otras atrofas musculares espinales hereditarias	150
G12.21	Esclerosis lateral amiotrófica	150
G12.22	Parálisis bulbar progresiva	150
G12.29	Otros tipos de enfermedad de neurona motora	150
G12.8	Otras atrofas musculares espinales y síndromes relacionados	150
G14	Síndrome pospolio	180
G20	Enfermedad de Parkinson	120
G21	Parkinsonismo secundario	120

CÓDIGO CIE-10	DESCRIPCIÓN	TIEMPO ESTÁNDAR
G21.0	Síndrome neuroléptico maligno	90
G21.11	Parkinsonismo inducido por neurolépticos	120
G21.19	Parkinsonismo secundario inducido por otros fármacos	120
G21.4	Parkinsonismo vascular	120
G21.8	Otros tipos de parkinsonismo secundario	120
G23.0	Enfermedad de Hallervorden-Spatz	120
G23.1	Oftalmoplejia supranuclear progresiva [Steele-Richardson-Olszewski]	120
G23.2	Degeneración estriatonígrica	120
G23.8	Otras enfermedades degenerativas específicas de los núcleos de la base	120
G24	Distonía	90
G24.01	Discinesia subaguda inducida por fármacos	30
G24.02	Distonía aguda inducida por fármacos	15
G24.1	Distonía de torsión hereditaria	120
G24.2	Distonía idiopática no familiar	90
G24.3	Tortícolis espasmódica	30
G24.4	Distonía bucofacial idiopática	30
G24.5	Blefarospasmo	90
G24.8	Otras distonías	120
G24.9	Distonía, no especificada	90
G25.0	Temblor esencial	90
G25.1	Temblor inducido por fármacos	30
G25.2	Otras formas especificadas de temblor	90
G25.3	Mioclonía	90
G25.5	Otras coreas	90
G25.61	Tics inducidos por fármacos	30
G25.69	Otros tics de origen orgánico	60
G25.81	Síndrome de piernas inquietas	60
G25.82	Síndrome de hombre rígido	120
G25.89	Otros trastornos extrapiramidales y del movimiento especificados	90
G25.9	Trastorno extrapiramidal y del movimiento, no especificado	90
G30	Enfermedad de Alzheimer	180
G31	Otras enfermedades degenerativas del sistema nervioso, no clasificadas bajo otro concepto	180
G31.01	Enfermedad de Pick	180
G31.09	Otros tipos de demencia frontotemporal	180
G31.2	Degeneración del sistema nervioso debido al alcohol	180
G31.83	Demencia por cuerpos de Lewy	180
G31.84	Deterioro cognitivo leve	180
G31.85	Degeneración corticobasal	180
G31.9	Enfermedad degenerativa del sistema nervioso, no especificada	180
G32.0	Degeneración medular combinada subaguda en enfermedades clasificadas bajo otro concepto	180
G32.81	Ataxia cerebelosa en enfermedades clasificadas bajo otro concepto	180
G35	Esclerosis múltiple	90

CÓDIGO CIE-10	DESCRIPCIÓN	TIEMPO ESTÁNDAR
G36.0	Neuromielitis óptica [Devic]	120
G36.9	Enfermedad desmielinizante del sistema nervioso central, no especificada	90
G37.0	Esclerosis difusa del sistema nervioso central	180
G37.1	Desmielinización central del cuerpo caloso	120
G37.2	Mielinólisis central pontina	180
G37.3	Mielitis transversa aguda en enfermedad desmielinizante del sistema nervioso central	180
G37.5	Esclerosis concéntrica [Balo] del sistema nervioso central	180
G40.0	Epilepsia y síndromes epilépticos idiopáticos relacionados con la localización (focales) (parciales) y con crisis de inicio localizado	30
G40.1	Epilepsia y síndromes epilépticos sintomáticos relacionados con la localización (focales) (parciales) y con crisis epilépticas parciales simples	30
G40.2	Epilepsia y síndromes epilépticos sintomáticos relacionados con la localización (focales) (parciales) y con crisis parciales complejas	60
G40.3	Epilepsia y síndromes epilépticos idiopáticos generalizados	90
G40.4	Otras epilepsias y síndromes epilépticos generalizados	90
G40.5	Crisis epilépticas relacionadas con causas externas	30
G40.A	Síndrome epiléptico con ausencias	30
G40.B	Epilepsia mioclónica juvenil [petit mal impulsivo]	60
G43	Migraña	2
G43.0	Migraña sin aura [migraña común]	2
G43.1	Migraña con aura [migraña clásica]	2
G43.101	Migraña con aura, no intratable, con estatus migrañoso	7
G43.111	Migraña con aura, intratable, con estatus migrañoso	15
G43.4	Migraña hemipléjica	7
G43.5	Aura migrañosa persistente sin infarto cerebral	15
G43.6	Aura migrañosa persistente con infarto cerebral	30
G43.8	Otras migrañas	2
G43.B	Migraña oftalmopléjica	15
G44.0	Cefalea en racimos y otras cefaleas autonómicas del trigémino (TAC)	15
G44.00	Síndrome de cefalea en racimos no especificada	15
G44.01	Cefalea en racimos episódica	15
G44.02	Cefalea en racimos crónica	30
G44.03	Hemicránea paroxística episódica	2
G44.04	Hemicránea paroxística crónica	4
G44.09	Otras cefaleas autonómicas del trigémino (CAT)	15
G44.2	Cefalea tensional	1
G44.3	Cefalea postraumática	2
G44.4	Cefalea inducida por fármacos, no clasificada bajo otro concepto	2
G44.5	Síndromes de cefalea complicada	7
G44.51	Hemicránea continua	7
G44.52	Cefalea continua diaria de nueva aparición (NDPH)	7
G44.89	Otros síndromes de cefalea	1
G45	Accidentes isquémicos cerebrales transitorios y síndromes relacionados	30
G45.3	Amaurosis fugaz	30

CÓDIGO CIE-10	DESCRIPCIÓN	TIEMPO ESTÁNDAR
G45.4	Amnesia global transitoria	30
G45.9	Accidente isquémico cerebral transitorio, no especificado	30
G46	Síndromes vasculares cerebrales en enfermedades cerebrovasculares	180
G46.0	Síndrome de la arteria cerebral media	180
G46.1	Síndrome de la arteria cerebral anterior	180
G46.2	Síndrome de la arteria cerebral posterior	180
G46.3	Síndrome cerebrovascular troncoencefálico	180
G46.4	Síndrome cerebrovascular cerebeloso	180
G46.5	Síndrome lacunar motor puro	180
G46.6	Síndrome lacunar sensitivo puro	90
G46.7	Otros síndromes lacunares	90
G46.8	Otros síndromes vasculares cerebrales en enfermedades cerebrovasculares	90
G47	Trastornos del sueño	30
G47.0	Insomnio	15
G47.1	Hipersomnia	45
G47.2	Trastornos del ritmo circadiano del sueño	15
G47.3	Apnea del sueño	45
G47.41	Narcolepsia	45
G47.5	Parasomnia	30
G47.52	Trastorno de comportamiento del sueño REM	30
G47.53	Parálisis del sueño aislada recurrente	30
G47.61	Trastornos de movimiento periódico de las extremidades	30
G47.9	Trastornos del sueño, no especificados	30
G50.0	Neuralgia del trigémino	45
G50.1	Dolor facial atípico	45
G50.9	Trastorno del nervio trigémino, no especificado	45
G51.0	Parálisis de Bell	45
G51.1	Ganglionitis geniculada	90
G51.2	Síndrome de Melkersson	45
G51.3	Espasmo hemifacial clónico	45
G51.4	Mioquimia facial	15
G51.9	Trastorno del nervio facial, no especificado	45
G52.0	Trastornos del nervio olfatorio	15
G52.1	Trastornos del nervio glossofaríngeo	45
G52.2	Trastornos del nervio vago	45
G52.3	Trastornos del nervio hipogloso	45
G52.7	Trastornos de múltiples nervios craneales	60
G52.9	Trastorno de nervio craneal, no especificado	45
G54	Trastornos de raíces y de plexos nerviosos	60
G54.0	Trastornos del plexo braquial	120
G54.1	Trastornos de plexo lumbosacro	120
G54.2	Trastornos de raíz cervical, no clasificados bajo otro concepto	90
G54.3	Trastornos de raíz torácica, no clasificados bajo otro concepto	45

CÓDIGO CIE-10	DESCRIPCIÓN	TIEMPO ESTÁNDAR
G54.4	Trastornos de raíz lumbosacra, no clasificados bajo otro concepto	90
G54.5	Neuralgia amiotrófica	120
G54.6	Síndrome de miembro fantasma con dolor	60
G54.9	Trastorno de raíces y plexos nerviosos, no especificado	60
G56	Mononeuropatías de extremidad superior	60
G56.00	Síndrome del túnel carpiano, extremidad superior no especificada	60
G56.1	Otras lesiones del nervio mediano, extremidad superior no especificada	90
G56.2	Lesión de nervio cubital, extremidad superior no especificada	90
G56.3	Lesión de nervio radial, extremidad superior no especificada	90
G56.4	Causalgia de extremidad superior, extremidad superior no especificada	60
G56.9	Mononeuropatía no especificada de extremidad superior no especificada	60
G57	Mononeuropatías de extremidad inferior	60
G57.0	Lesión de nervio ciático, extremidad inferior no especificada	90
G57.1	Meralgia parestésica, extremidad inferior no especificada	45
G57.2	Lesión de nervio femoral, extremidad inferior no especificada	90
G57.3	Lesión de nervio ciático poplíteo externo, extremidad inferior no especificada	90
G57.4	Lesión de nervio poplíteo interno, extremidad inferior no especificada	90
G57.5	Síndrome del túnel tarsiano, extremidad inferior no especificada	90
G57.6	Lesión de nervio plantar	90
G57.7	Causalgia de extremidad inferior no especificada	90
G57.8	Neuroma interdigital de extremidad inferior	90
G57.9	Mononeuropatía no especificada de extremidad inferior no especificada	60
G58.0	Neuropatía intercostal	30
G58.7	Mononeuritis múltiple	120
G58.9	Mononeuropatía, no especificada	60
G60	Neuropatía hereditaria e idiopática	120
G60.0	Neuropatía hereditaria motora y sensorial	120
G60.1	Enfermedad de Refsum	120
G60.3	Neuropatía progresiva idiopática	120
G60.9	Neuropatía hereditaria e idiopática, no especificada	120
G61	Polineuropatía inflamatoria	120
G61.0	Síndrome de Guillain-Barré	120
G61.81	Polineuritis desmielinizante inflamatoria crónica	180
G61.9	Polineuropatía inflamatoria no especificada	120
G62	Otras polineuropatías y las no especificadas	120
G62.0	Polineuropatía inducida por fármacos	120
G62.1	Polineuropatía alcohólica	120
G62.2	Polineuropatía debida a otro agente tóxico	120
G62.81	Polineuropatía del paciente crítico	120
G62.82	Polineuropatía inducida por radiación	120
G62.9	Polineuropatía no especificada	120
G63	Polineuropatías en enfermedades clasificadas bajo otro concepto	120
G70	Miastenia gravis y otros trastornos mioneurales	120

CÓDIGO CIE-10	DESCRIPCIÓN	TIEMPO ESTÁNDAR
G70.0	Miastenia gravis	120
G70.00	Miastenia gravis sin exacerbación (aguda)	120
G70.01	Miastenia gravis con exacerbación (aguda)	120
G70.1	Trastornos tóxicos neuromusculares	60
G70.80	Síndrome de Lambert-Eaton, no especificado	120
G70.9	Trastorno neuromuscular, no especificado	60
G71	Trastornos musculares primarios	60
G71.0	Distrofia muscular	120
G71.1	Trastornos miotónicos	60
G71.11	Distrofia muscular miotónica	120
G71.14	Miotonía inducida por fármacos	30
G71.2	Miopatías congénitas	120
G71.3	Miopatía mitocondrial, no clasificada bajo otro concepto	120
G71.9	Trastorno muscular primario no especificado	120
G72	Otras miopatías y las no especificadas	60
G72.0	Miopatía inducida por fármacos	60
G72.1	Miopatía alcohólica	60
G72.2	Miopatía debida a otros agentes tóxicos	60
G72.3	Parálisis periódica	60
G72.49	Miopatía inflamatoria NEOM	60
G72.81	Miopatía del paciente crítico	90
G72.9	Miopatía no especificada	60
G73	Trastornos del músculo y de la unión neuromuscular en enfermedades clasificadas bajo otro concepto	120
G73.1	Síndrome de Eaton-Lambert en enfermedad neoplásica	120
G73.3	Síndromes miasténicos en otras enfermedades clasificadas bajo otro concepto	120
G81	Hemiplejia y hemiparesia	180
G81.0	Hemiplejia flácida	180
G81.1	Hemiplejia espástica	180
G81.9	Hemiplejia no especificada	180
G82.2	Paraplejia	240
G82.22	Paraplejia incompleta	240
G82.5	Tetraplejia	240
G82.51	Tetraplejia, C1-C4 completa	240
G82.52	Tetraplejia, C1-C4 incompleta	240
G82.53	Tetraplejia, C5-C7 completa	240
G82.54	Tetraplejia, C5-C7 incompleta	240
G83.0	Diplejia de extremidades superiores	180
G83.1	Monoplejia de extremidad inferior	180
G83.2	Monoplejia de extremidad superior	180
G83.4	Síndrome de la cola de caballo	180
G83.5	Estado locked-in	240
G83.81	Síndrome de Brown-Séquard	240

CÓDIGO CIE-10	DESCRIPCIÓN	TIEMPO ESTÁNDAR
G83.82	Síndrome medular anterior	240
G83.83	Síndrome medular posterior	180
G83.84	Parálisis de Todd (postepiléptica)	90
G83.9	Síndrome paralítico, no especificado	90
G89.0	Síndrome de dolor central	60
G90	Trastorno del sistema nervioso autónomo	90
G90.0	Neuropatía autónoma periférica idiopática	90
G90.3	Degeneración multisistémica del sistema nervioso autónomo	120
G91	Hidrocefalia	90
G91.0	Hidrocefalia comunicante	90
G91.1	Hidrocefalia obstructiva	90
G91.2	Hidrocefalia normotensiva (idiopática)	90
G92	Encefalopatía tóxica	90
G93	Otros trastornos del cerebro	90
G93.0	Quistes cerebrales	90
G93.2	Hipertensión intracraneal benigna	90
G93.40	Encefalopatía, no especificada	90
G93.41	Encefalopatía metabólica	90
G93.5	Compresión del cerebro	90
G93.6	Edema cerebral	90
G93.81	Esclerosis temporal	30
G93.9	Trastorno del cerebro, no especificado	90
G95.19	Otras mielopatías vasculares	240
G95.89	Otras enfermedades especificadas de médula espinal	240
G95.9	Enfermedades de la médula espinal, no especificadas	240
G96.0	Pérdida de líquido cefalorraquídeo	60
G96.11	Desgarro de duramadre	60
G97.0	Fuga de líquido cefalorraquídeo por punción espinal	30
G97.1	Otra reacción a punción espinal y lumbar	15
G97.2	Hipotensión intracraneal después de derivación de líquido cefalorraquídeo	30
G97.4	Punción y desgarro accidental de órgano o estructura del sistema nervioso durante un procedimiento	45

7. ENFERMEDADES DEL OJO Y SUS ANEXOS

CÓDIGO CIE-10	DESCRIPCIÓN	TIEMPO ESTÁNDAR
H00.0	Orzuelo y otras inflamaciones profundas de los párpados	4
H00.01	Orzuelo externo	4
H00.02	Orzuelo interno	4
H00.03	Absceso de párpado	10
H00.1	Chalación	4

CÓDIGO CIE-10	DESCRIPCIÓN	TIEMPO ESTÁNDAR
H01	Otros tipos de inflamación de párpado	7
H01.0	Blefaritis	7
H01.009	Blefaritis no especificada, lado no especificada, párpado no especificada	7
H01.119	Dermatitis alérgica de párpado de ojo no especificado, párpado no especificado	4
H01.8	Otras inflamaciones especificadas del párpado	4
H01.9	Inflamación de párpado no especificado	4
H02.0	Entropión y triquiasis de párpado	21
H02.05	Triquiasis	7
H02.1	Ectropión del párpado	21
H02.2	Lagoftalmos	21
H02.3	Blefarocalasia	21
H02.4	Blefaroptosis	21
H02.409	Ptoxis no especificada de párpado no especificado	21
H02.539	Retracción de párpado, ojo no especificado, párpado no especificado	21
H02.6	Xantelasma del párpado	4
H02.829	Quistes del párpado, ojo no especificado, párpado no especificado	4
H02.849	Edema de párpado, ojo no especificado, párpado no especificado	4
H02.89	Otros trastornos especificados de párpado	4
H04	Trastornos de aparato lacrimal	7
H04.009	Dacrioadenitis no especificada, glándula lacrimal no especificada	7
H04.129	Síndrome de ojo seco, glándula lacrimal no especificada	7
H04.209	Epífora no especificada, glándula lacrimal no especificada	4
H04.309	Dacriocistitis no especificada, lado no especificada	14
H04.319	Dacriocistitis flemonosa de vía lacrimal no especificada	14
H04.329	Dacriocistitis aguda de vía lacrimal no especificada	14
H04.339	Canaliculitis lacrimal aguda de vía lacrimal no especificada	14
H04.419	Dacriocistitis crónica de vía lacrimal no especificada	14
H04.89	Otros trastornos de aparato lacrimal	14
H05	Trastornos de órbita	60
H05.00	Inflamación aguda de órbita no especificada	30
H05.019	Celulitis de órbita no especificada	30
H05.049	Tenonitis de órbita no especificada	30
H05.10	Trastornos inflamatorios crónicos de órbita no especificados	30
H05.129	Miositis orbitaria, órbita no especificada	30
H05.20	Exoftalmos no especificado	60
H05.239	Hemorragia de órbita no especificada	30
H05.339	Deformidad de órbita no especificada debida a traumatismo o cirugía	30
H06.2	Exoftalmía hipertiroidea	60
H10	Conjuntivitis	4
H10.0	Conjuntivitis mucopurulenta	7
H10.01	Conjuntivitis folicular aguda	14
H10.02	Otros tipos de conjuntivitis mucopurulenta	7
H10.1	Conjuntivitis atópica aguda	14

CÓDIGO CIE-10	DESCRIPCIÓN	TIEMPO ESTÁNDAR
H10.22	Conjuntivitis pseudomembranosa	14
H10.3	Conjuntivitis aguda no especificada	7
H10.33	Conjuntivitis aguda no especificada, bilateral	7
H10.4	Conjuntivitis crónica	14
H10.44	Conjuntivitis primaveral	7
H10.45	Otros tipos de conjuntivitis alérgica crónica	14
H10.5	Blefarconjuntivitis	7
H10.509	Blefarconjuntivitis no especificada, ojo no especificado	7
H10.89	Otros tipos de conjuntivitis	7
H10.9	Conjuntivitis no especificada	7
H11	otros trastornos de conjuntiva	4
H11.0	Pterigium	14
H11.009	Pterigiun no especificado, ojo no especificado	14
H11.10	Degeneraciones conjuntivales no especificadas	4
H11.15	Pinguécula	7
H11.2	Cicatrices conjuntivales	4
H11.3	Hemorragia conjuntival	2
H11.42	Edema conjuntival	4
H11.43	Hiperemia conjuntival	2
H11.8	Otros trastornos especificados de conjuntiva	4
H11.9	Trastorno de conjuntiva no especificado	4
H15.0	Escleritis	30
H15.1	Episcleritis	7
H16.0	Úlcera de córnea	15
H16.00	Úlcera corneal no especificada	15
H16.01	Úlcera corneal central	15
H16.02	Úlcera corneal en anillo	15
H16.04	Úlcera corneal marginal	15
H16.1	Otros tipos de queratitis superficial sin conjuntivitis y los no especificados	4
H16.109	Queratitis superficial no especificada, ojo no especificado	4
H16.12	Queratitis filamentosa	7
H16.13	Fotoqueratitis	4
H16.14	Queratitis punteada	4
H16.2	Queratoconjuntivitis	7
H16.209	Queratoconjuntivitis no especificada, ojo no especificado	7
H16.21	Queratoconjuntivitis por exposición	7
H16.22	Queratoconjuntivitis seca, no especificada como de Sjögren	14
H16.29	Otras queratoconjuntivitis	7
H16.31	Absceso de córnea	30
H16.4	Neovascularización corneal	7
H16.8	Otras queratitis	4
H16.9	Queratitis no especificada	4
H18	Otros trastornos de córnea	4

CÓDIGO CIE-10	DESCRIPCIÓN	TIEMPO ESTÁNDAR
H18.4	Degeneración corneal	30
H18.42	Queratopatía en banda	30
H18.6	Queratocono	4
H18.82	Trastorno corneal debido a lente de contacto	15
H18.83	Erosión recidivante de córnea	14
H18.9	Trastorno de córnea no especificada	4
H20.0	Iridociclitis aguda y subaguda	14
H20.00	Iridociclitis aguda y subaguda no especificadas	14
H20.02	Iridociclitis aguda recurrente	14
H20.82	Síndrome de Vogt-Koyanagi	90
H20.9	Iridociclitis no especificada	14
H21	Otros trastornos del iris y del cuerpo ciliar	14
H21.0	Hipema	21
H21.3	Quiste de iris, cuerpo ciliar y cámara anterior	14
H21.5	Otros tipos de adherencias y alteraciones de iris y cuerpo ciliar y los no especificados	14
H25	Catarata relacionada con la edad	30
H25.9	Catarata senil, no especificada	30
H26.1	Catarata traumática	30
H26.22	Catarata secundaria a trastornos oculares (degenerativos) (inflamatorios)	30
H26.3	Catarata inducida por fármacos	30
H26.4	Catarata secundaria	30
H26.9	Catarata no especificada	30
H27.0	Afaquia	30
H27.1	Luxación del cristalino	30
H30.009	Inflamación coriorretiniana focal no especificada, ojo no especificado	90
H30.109	Inflamación diseminada coriorretiniana no especificada, ojo no especificado	90
H30.93	Inflamación coriorretiniana no especificada, bilateral	30
H31.329	Rotura coroidea, ojo no especificado	60
H31.409	Desprendimiento coroideo no especificado, ojo no especificado	60
H33	Desprendimientos y rotura de retina	75
H33.0	Desprendimiento de retina con rotura retiniana	75
H33.00	Desprendimiento de retina no especificado, con rotura retiniana	75
H33.05	Desprendimiento total de retina	90
H33.1	Retinosquisis y quistes retinianos	15
H33.2	Desprendimiento de retina seroso	75
H33.3	Desgarros de retina sin desprendimiento	21
H33.31	Desgarro de retina en herradura sin desprendimiento	21
H33.4	Desprendimiento de retina por tracción	75
H33.8	Otros desprendimientos de retina	75
H34.1	Oclusión de la arteria central de la retina	60
H34.239	Oclusión de rama de arteria retiniana, ojo no especificado	30
H34.819	Oclusión de vena central de la retina, ojo no especificado	90
H34.839	Oclusión de (rama) tributaria de vena retiniana, ojo no especificado	30

CÓDIGO CIE-10	DESCRIPCIÓN	TIEMPO ESTÁNDAR
H35	Otros trastornos de retina	15
H35.069	Vasculitis retiniana, ojo no especificado	90
H35.30	Degeneración macular no especificada	30
H35.31	Degeneración macular no exudativa relacionada con la edad	30
H35.32	Degeneración macular exudativa relacionada con la edad	90
H35.349	Quiste, agujero o pseudoagujero macular, ojo no especificado	60
H35.389	Maculopatía tóxica, ojo no especificado	30
H35.40	Degeneración retiniana periférica no especificada	30
H35.60	Hemorragia retiniana, ojo no especificado	30
H35.719	Coriorretinopatía serosa central, ojo no especificado	30
H35.81	Edema de retina	14
H35.89	Otros trastornos de retina especificados	30
H40	Glaucoma	14
H40.2	Glaucoma primario de ángulo cerrado	14
H40.9	Glaucoma no especificado	14
H43.1	Hemorragia de vítreo	30
H43.399	Otros tipos de opacidades vítreas, ojo no especificado	15
H43.8	Otros trastornos del cuerpo vítreo	15
H43.829	Adherencia vitreomacular , ojo no especificado	30
H43.89	Otros trastornos del cuerpo vítreo	15
H44	Trastornos del globo ocular	10
H44.0	Endoftalmitis purulenta	90
H44.119	Panuveítis, ojo no especificado	90
H44.13	Uveítis simpática	90
H44.39	Otros trastornos degenerativos de globo ocular	30
H44.4	Hipotonía ocular	30
H44.6	Retención de cuerpo extraño intraocular (antiguo), magnético	7
H44.7	Cuerpo extraño intraocular retenido (antiguo), no magnético	7
H44.9	Trastorno del globo ocular no especificado	10
H46	Neuritis óptica	30
H47	Otros trastornos del nervio óptico [II par] y de las vías ópticas	30
H47.019	Neuropatía óptica isquémica, ojo no especificado	30
H47.099	Otros trastornos del nervio óptico, no clasificados bajo otro concepto, ojo no especificado	30
H47.10	Papiledema no especificada	30
H47.4	Trastornos del quiasma óptico	90
H47.5	Trastornos de otras vías visuales	90
H47.6	Trastornos de corteza visual	90
H47.9	Trastorno no especificado de vías visuales	30
H49	Estrabismo paralítico	30
H49.00	Parálisis del tercer nervio craneal [oculomotor], ojo no especificado	30
H49.10	Parálisis del cuarto nervio craneal [troclear], ojo no especificado	30
H49.20	Parálisis del sexto nervio craneal [abducens], ojo no especificado	30
H50.00	Esotropía no especificada	30

CÓDIGO CIE-10	DESCRIPCIÓN	TIEMPO ESTÁNDAR
H50.10	Esotropía no especificada	30
H50.2	Estrabismo vertical	30
H50.50	Heteroforia no especificada	30
H50.8	Otros tipos de estrabismo especificados	30
H52.0	Hipermetropía	4
H52.1	Miopía	4
H52.2	Astigmatismo	4
H52.5	Trastornos de acomodación	30
H53.14	Molestias visuales	4
H53.2	Diplopía	30
H53.41	Escotoma con afectación de zona central	60
H53.46	Defectos de campos homónimos bilaterales	90
H53.47	Defectos de campos heterónimos bilaterales	90
H53.48	Contracción generalizada de campo visual	90
H53.8	Otros trastornos visuales	4
H53.9	Alteraciones visuales no especificadas	4
H54.0	Ceguera, ambos ojos	30
H54.2	Baja visión, ambos ojos	30
H54.3	Pérdida de visión no calificada, ambos ojos	30
H54.5	Baja visión, un ojo	60
H54.6	Pérdida de visión, un ojo	60
H55.00	Nistagmo no especificado	90
H57.0	Anomalías de función pupilar	14
H57.03	Miosis	14
H57.04	Midriasis	14
H57.1	Dolor ocular	4
H57.8	Otros trastornos especificados del ojo y sus anexos	4
H57.9	Trastorno del ojo y sus anexos no especificado	4
H59.01	Queratopatía (afáquica bullosa) tras cirugía de catarata	90
H59.03	Edema macular quístico tras cirugía de catarata	30

8. ENFERMEDADES DEL OÍDO Y DE LA APÓFISIS MASTOIDES

CÓDIGO CIE-10	DESCRIPCIÓN	TIEMPO ESTÁNDAR
H60	Otitis externa	4
H60.0	Absceso del oído externo	4
H60.00	Absceso del oído externo, oído no especificado	4
H60.01	Absceso del oído externo derecho	4
H60.02	Absceso del oído externo izquierdo	4
H60.03	Absceso del oído externo bilateral	4
H60.1	Celulitis del oído externo	4

CÓDIGO CIE-10	DESCRIPCIÓN	TIEMPO ESTÁNDAR
H60.10	Celulitis del oído externo, oído no especificado	4
H60.11	Celulitis del oído externo derecho	4
H60.12	Celulitis del oído externo izquierdo	4
H60.13	Celulitis del oído externo bilateral	4
H60.2	Otitis externa maligna	7
H60.20	Otitis externa maligna, oído no especificado	7
H60.21	Otitis externa maligna, oído derecho	14
H60.22	Otitis externa maligna, oído izquierdo	14
H60.23	Otitis externa maligna bilateral	7
H60.3	Otros tipos de otitis externa infecciosa	4
H60.319	Otitis externa difusa, oído no especificado	4
H60.329	Otitis externa hemorrágica, oído no especificado	4
H60.339	Oído de nadador, oído no especificado	4
H60.39	Otros tipos de otitis externa infecciosa	4
H60.391	Otros tipos de otitis externa infecciosa, oído derecho	4
H60.392	Otros tipos de otitis externa infecciosa, oído izquierdo	4
H60.393	Otros tipos de otitis externa infecciosa, bilateral	4
H60.399	Otros tipos de otitis externa infecciosa, oído no especificado	4
H60.4	Colesteatoma del oído externo	45
H60.5	Otitis externa aguda no infecciosa	4
H60.509	Otitis externa aguda no infecciosa no especificada, oído no especificado	4
H60.519	Otitis externa aguda actínica, oído no especificado	4
H60.529	Otitis externa aguda química, oído no especificado	4
H60.539	Otitis externa aguda de contacto, oído no especificado	4
H60.549	Otitis externa aguda eczematoide, oído no especificado	4
H60.559	Otitis externa aguda reactiva, oído no especificado	4
H60.599	Otras otitis externas agudas no infecciosas, oído no especificado	4
H60.6	Otitis externa crónica no especificada	4
H60.8	Otitis externa no especificada	4
H60.9	Otitis externa no especificada	4
H61	Otros trastornos del oído externo	4
H61.0	Condritis y pericondritis del oído externo	4
H61.1	Trastornos no infecciosos del pabellón auricular	4
H61.12	Hematoma del pabellón auricular	4
H61.2	Cerumen impactado	4
H61.23	Cerumen impactado, bilateral	4
H61.3	Estenosis adquirida del conducto auditivo externo	30
H61.8	Otros trastornos especificados del oído externo	4
H61.9	Trastornos del oído externo no especificados	4
H62	Trastornos del oído externo en enfermedades clasificadas bajo otro concepto.	10
H62.4	Otitis externas en otras enfermedades clasificadas bajo otro concepto	10
H62.8	Otros trastornos del oído externo en enfermedades clasificadas bajo otro concepto	10

CÓDIGO CIE-10	DESCRIPCIÓN	TIEMPO ESTÁNDAR
H65	Otitis media no supurativa	10
H65.0	Otitis media serosa aguda	10
H65.00	Otitis media serosa aguda, oído no especificado	10
H65.1	Otros tipos de otitis media no supurativa aguda	10
H65.11	Otitis media alérgica aguda y subaguda (mucosa) (sanguinolenta) (serosa)	10
H65.199	Otros tipos de otitis media no supurativa aguda, oído no especificado	10
H65.2	Otitis media serosa crónica	10
H65.20	Otitis media serosa crónica, oído no especificado	10
H65.3	Otitis media mucoide crónica	10
H65.4	Otros tipos de otitis media no supurativa crónica	10
H65.9	Otitis media no supurativa no especificada	10
H65.90	Otitis media no supurativa no especificada, oído no especificado	10
H66	Otitis media supurativa y no especificada	10
H66.0	Otitis media supurativa aguda	10
H66.009	Otitis media supurativa aguda sin rotura espontánea de tímpano, oído no especificado	10
H66.019	Otitis media supurativa aguda con rotura espontánea de tímpano, oído no especificado	10
H66.1	Otitis media supurativa crónica tímpano-tubárica	20
H66.2	Otitis media supurativa crónica aticoantral	20
H66.3	Otros tipos de otitis media crónica supurativa.	20
H66.3X9	Otros tipos de otitis media supurativa crónica, oído no especificado	20
H66.4	Otitis media supurativa no especificada	20
H66.40	Otitis media supurativa, no especificada, oído no especificado	10
H66.9	Otitis media no especificada	10
H66.90	Otitis media, no especificada, oído no especificado	10
H67	Otitis media en enfermedades clasificadas bajo otro concepto	10
H68	Salpingitis y obstrucción de la trompa de Eustaquio	10
H68.0	Salpingitis de la trompa de Eustaquio	10
H68.009	Salpingitis de la trompa de Eustaquio, no especificada, oído no especificado	10
H68.1	Obstrucción de la trompa de Eustaquio	10
H69	Otros trastornos y los no especificados de la trompa de Eustaquio	10
H70	Mastoiditis y problemas relacionados	15
H70.0	Mastoiditis aguda	15
H70.1	Mastoiditis crónica	30
H70.2	Petrositis	30
H70.8	Otros tipos de mastoiditis y problemas relacionados	15
H70.9	Mastoiditis no específica	15
H71	Colesteatoma del oído medio	
H71.0	Colesteatoma del ático	45
H71.10	Colesteatoma del tímpano, bilateral	45
H71.9	Colesteatoma no especificado	46
H71.93	Colesteatoma no especificado, bilateral	45
H72	Perforación de la membrana timpánica	20

CÓDIGO CIE-10	DESCRIPCIÓN	TIEMPO ESTÁNDAR
H72.90	Perforación no especificada de la membrana timpánica, oído no especificado	20
H73	Otros trastorno de la membrana timpánica	15
H73.009	Miringitis aguda no especificada, oído no especificado	10
H74	Otros trastornos del oído medio y mastoides	20
H74.0	Timpanoesclerosis	20
H74.40	Pólipo del oído medio, oído no especificado	20
H75	Otros trastornos del oído y mastoides en enfermedades clasificadas bajo otros conceptos	20
H80	Otoesclerosis	35
H80.93	Otoesclerosis no especificada, bilateral	35
H81	Trastornos de la función vestibular	14
H81.0	Enfermedad de Ménière	14
H81.09	Enfermedad de Ménière, oído no especificado	14
H81.10	Vértigo paroxístico benigno, oído no especificado	14
H81.13	Vértigo paroxístico benigno, bilateral	14
H81.23	Neuritis vestibular, bilateral	35
H81.3	Otros vértigos periféricos	14
H81.319	Vértigo aural, oído no especificado	14
H81.399	Otros tipos de vértigo periférico, oído no especificado	14
H81.49	Vértigo de origen central, oído no especificado	35
H81.93	Trastorno no especificado de la función vestibular, bilateral	14
H83.0	Laberintitis	30
H83.2	Disfunción laberíntica	14
H83.8	Otras enfermedades especificadas del oído interno	30
H83.93	Enfermedad no especificada del oído interno, bilateral	14
H90	Pérdida auditiva conductiva y neurosensorial	20
H90.2	Hipoacusia conductiva, no especificada	20
H90.5	Pérdida auditiva neurosensorial no especificada	20
H90.8	Pérdida de audición mixta, conductiva y neurosensorial, no especificada	20
H91.23	Pérdida súbita de audición idiopática, bilateral	35
H91.8X9	Otros tipos especificados de pérdida de audición, oído no especificado	20
H91.9	Hipoacusia, no especificada	14
H91.90	Pérdida de audición no especificada, oído no especificado	20
H92.0	Otalgia	4
H92.09	Otalgia, oído no especificado	4
H92.1	Otorrea	10
H92.10	Otorrea, oído no especificado	10
H92.20	Otorragia, oído no especificado	20
H93	Otros trastornos del oído, no clasificados bajo otro concepto.	14
H93.1	Acúfenos [tinnitus]	4
H93.19	Acúfenos [tinnitus], oído no especificado	4

9. ENFERMEDADES DEL APARATO CIRCULATORIO

CÓDIGO CIE-10	DESCRIPCIÓN	TIEMPO ESTÁNDAR
I00	Fiebre reumática sin afectación cardiaca	30
I01	Fiebre reumática con afectación cardiaca	60
I05	Enfermedades reumáticas de la válvula mitral	90
I05.0	Estenosis mitral	90
I05.1	Insuficiencia mitral reumática	90
I05.8	Otras enfermedades de la válvula mitral	90
I06	Enfermedades reumáticas de la válvula aórtica	90
I06.0	Estenosis aórtica reumática	90
I06.1	Insuficiencia aórtica reumática	60
I06.2	Estenosis aórtica reumática con insuficiencia	90
I08	Enfermedades valvulares múltiples	90
I08.0	Trastornos reumáticos tanto de la válvula mitral como de la aórtica	90
I08.8	Afectación múltiple válvula mitral y aórtica	90
I09	Otras enfermedades reumáticas cardiacas	60
I10	Hipertensión esencial primaria	20
I11	Enfermedad cardiaca hipertensiva	60
I11.9	Enfermedad cardiaca hipertensiva sin insuficiencia cardiaca	60
I12	Enfermedad renal crónica hipertensiva	60
I12.9	Enfermedad renal crónica hipertensiva con enfermedad renal crónica	60
I13	Enfermedad cardiaca y renal hipertensiva	90
I13.10	Enfermedad cardiaca y renal crónica hipertensiva sin insuficiencia cardiaca	60
I15	Hipertensión secundaria	60
I15.0	Hipertensión renovascular	30
I15.2	Hipertensión secundaria a trastornos endocrinos	60
I20	Angina de pecho	30
I20.0	Angina inestable	30
I20.1	Angina de pecho con espasmo documentado	30
I20.8	Otras formas de angina de pecho	30
I21	Infarto agudo de miocardio con elevación de ST (IAMCEST) y sin elevación de ST (IAMSEST)	120
I21.02	Infarto agudo de miocardio con elevación de ST (IAMCEST)(IMEST) (STEMI) con implicación de la arteria coronaria descendente anterior	120
I21.09	Infarto Agudo de Miocardio con elevación de ST (IAMCEST)(IMEST)(STEMI) con implicación de otra arteria coronaria de la cara anterior	120
I21.1	Infarto agudo de miocardio con elevación del ST (IAMCEST)(IMEST) (STEMI) de cara inferior	90
I21.11	Infarto Agudo de Miocardio con elevación de ST (IAMCEST)(IMEST)(STEMI) con implicación de arteria coronaria derecha	90
I21.19	Infarto Agudo de Miocardio con elevación de ST (IAMCEST)(IMEST)(STEMI) con implicación de otra arteria coronaria de la cara inferior	120
I21.29	Infarto Agudo de Miocardio con elevación de ST (IAMCEST)(IMEST)(STEMI)de otra localización	90

CÓDIGO CIE-10	DESCRIPCIÓN	TIEMPO ESTÁNDAR
I21.3	Infarto Agudo de Miocardio con elevación de ST (IAMCEST)(IMEST)(STEMI)de localización no especificada	90
I21.4	Infarto agudo de miocardio sin elevación del ST (IAMSEST)(IMNEST)(INSTEMI)	60
I21.9	Infarto Agudo de Miocardio con elevación de ST (IAMCEST)(IMEST)(STEMI) con implicación de otra arteria coronaria de la cara anterior	120
I24	Otras formas isquémicas agudas cardiacas	30
I24.0	Trombosis coronaria aguda que no produce infarto de miocardio	30
I24.1	Síndrome de Dressler	60
I24.8	Otras formas de enfermedad isquémica aguda cardiaca	30
I24.9	Enfermedad isquémica aguda cardiaca no especificada	60
I25	Enfermedad isquémica crónica cardiaca	30
I25.1	Enfermedad cardiaca aterosclerótica de arteria coronaria nativa	30
I25.10	Enfermedad cardiaca aterosclerótica de arteria coronaria nativa sin angina de pecho	30
I25.2	Infarto de miocardio antiguo	60
I25.5	Miocardopatía isquémica	60
I25.9	Enfermedad isquémica crónica cardiaca, no especificada	60
I26	Embolia pulmonar	60
I26.09	Otra embolia pulmonar con Cor pulmonale agudo	60
I27	Otros tipos de enfermedad pulmonar cardiaca	60
I27.0	Hipertensión pulmonar primaria	60
I28	Otras enfermedades de los vasos pulmonares	30
I28.1	Aneurisma de la arteria pulmonar	30
I30	Pericarditis aguda	30
I30.0	Pericarditis aguda idiopática inespecífica	30
I30.1	Pericarditis infecciosa	30
I30.9	Pericarditis aguda, no especificada	30
I31	Otras enfermedades del pericardio	45
I31.0	Pericarditis crónica adhesiva	45
I31.9	Enfermedad del pericardio, no especificada	45
I32	Pericarditis en enfermedades clasificadas bajo otro concepto	30
I33	Endocarditis aguda y subaguda	60
I33.0	Endocarditis infecciosa aguda y subaguda	60
I34.0	Insuficiencia (de la válvula) mitral no reumática	90
I35.0	Estenosis (de la válvula) aortica no reumática	90
I35.1	Insuficiencia(de la válvula) aórtica no reumática	90
I35.2	Estenosis con insuficiencia (de la válvula) aórtica no reumática	90
I39	Endocarditis y trastornos de las válvulas cardiacas en enfermedades clasificadas bajo otro concepto	60
I40	Miocarditis aguda	60
I40.9	Miocarditis aguda, no especificada	60
I42	Miocardopatía	90
I42.1	Miocardopatía hipertrófica obstructiva	90

CÓDIGO CIE-10	DESCRIPCIÓN	TIEMPO ESTÁNDAR
I42.5	Otras miocardiopatías restrictivas	90
I42.6	Miocardiopatía alcohólica	90
I42.7	Miocardiopatía debida a droga y otros agentes externos	90
I42.8	Otras miocardiopatías	90
I43	Miocardiopatía en enfermedades clasificadas bajo otros conceptos	90
I44	Bloqueo auriculoventricular y de rama izquierda del Haz de His	30
I44.2	Bloqueo auriculoventricular completo	30
I44.3	Otros tipos de bloqueo auriculoventricular y los no especificados	30
I44.30	Bloqueo auriculoventricular no especificado	30
I44.7	Bloqueo de rama izquierda, no especificado	30
I45.6	Síndrome de Preexcitación	30
I45.89	Otros trastornos de la conducción especificados	30
I45.9	Trastorno de conducción, no especificado	60
I46	Paro cardíaco	90
I47.1	Taquicardia supraventricular	30
I47.2	Taquicardia ventricular	60
I47.9	Taquicardia paroxística, no especifica	30
I48	Fibrilación y flutter auricular	60
I48.91	Fibrilación auricular no especificada	60
I48.92	Flutter auricular no especificado	60
I49	Otras arritmias cardíacas	30
I49.0	Fibrilación y flutter ventricular	120
I49.01	Fibrilación ventricular	120
I49.3	Despolarización ventricular prematura	30
I49.40	Despolarización prematura no especificada	30
I49.49	Otros tipos de despolarización prematura	30
I49.8	Otras arritmias cardíacas especificadas	30
I49.9	Arritmia cardíaca, no especificada	30
I50	Insuficiencia cardíaca	90
I50.1	Insuficiencia ventricular izquierda	90
I50.9	Insuficiencia cardíaca, no especificada	90
I51	Complicaciones y descripciones mal definidas de enfermedad cardíaca	60
I51.1	Rotura de cuerdas tendinosas, no clasificada bajo otro concepto	60
I51.4	Miocarditis no especificada	60
I51.7	Cardiomegalia	60
I51.89	Otras enfermedades mal definidas	30
I51.9	Enfermedad cardíaca, no especificada	60
I60.9	Hemorragia Subaracnoidea no traumática, no especificada	90
I62	Otra hemorragia intracraneal no traumática y las no especificadas	150
I62.00	Hemorragia subdural no traumática, no especificada	90
I62.9	Hemorragia intracraneal no traumática, no especificada	90
I63	Infarto cerebral	60
I63.03	Infarto cerebral debido a trombosis de arteria carótida	60

CÓDIGO CIE-10	DESCRIPCIÓN	TIEMPO ESTÁNDAR
I63.30	Infarto cerebral debido a trombosis de arteria cerebral no especificada	120
I63.40	Infarto cerebral debido a embolia de arteria cerebral no especificada	120
I63.50	Infarto cerebral debido a oclusión o estenosis no especificada de arteria cerebral no especificada	120
I65	Oclusión y estenosis de arterias precerebrales que no produce infarto cerebral	30
I65.29	Oclusión y estenosis de arteria carótida, no especificada	30
I66	Oclusión y estenosis de arteria cerebral no especificada	60
I66.09	Oclusión y estenosis de arteria cerebral media, no especificada	60
I66.19	Oclusión y estenosis de arteria cerebral anterior, no especificada	60
I66.29	Oclusión y estenosis de arteria cerebral posterior, no especificada	60
I67.1	Aneurisma cerebral, no roto	45
I67.4	Encefalopatía hipertensiva	30
I67.81	Insuficiencia cerebrovascular aguda	30
I67.82	Isquemia cerebral	30
I67.848	Otro vasoespasmio y vasoconstricción cerebrovascular	30
I67.89	Otra enfermedad cerebrovascular	30
I67.9	Enfermedad cerebrovascular, no especificada	30
I69	Secuelas de enfermedad cerebrovascular	60
I69.898	Otras secuelas tras enfermedad cerebrovascular	60
I69.991	Disfagia tras enfermedad cerebrovascular no especificada	30
I69.998	Otras secuelas tras enfermedad cerebrovascular no especificada	20
I70	Aterosclerosis	30
I70.2	Aterosclerosis de arterias nativas de las extremidades	30
I70.219	Aterosclerosis de arterias nativas de extremidades con claudicación intermitente, extremidad no especificada	30
I71	Aneurisma y disección aórticos	30
I71.0	Disección de Aorta	30
I71.2	Aneurisma de aorta torácica, sin rotura	30
I71.4	Aneurisma de Aorta abdominal, sin rotura	30
I72	Otros tipos de aneurismas	30
I72.0	Aneurisma de arteria carótida	30
I72.8	Aneurismas de otras especificadas	30
I72.9	Aneurisma de localización no especificada	30
I74	Embolia y trombosis arterial	45
I74.3	Embolia y trombosis de arterias de los miembros inferiores	45
I74.4	Embolia y trombosis de arterias de extremidades, no especificada	45
I74.8	Embolia y trombosis de otras arterias	45
I74.9	Embolia y trombosis de arteria no especificada	45
I77	Otros trastornos de arterias y arteriolas	45
I77.0	Fístula arteriovenosa adquirida	45
I80	Flebitis y tromboflebitis	30
I80.00	Flebitis y tromboflebitis de vasos superficiales de extremidades inferiores no especificada	20
I80.10	Flebitis y tromboflebitis de vena femoral no especificada	30

CÓDIGO CIE-10	DESCRIPCIÓN	TIEMPO ESTÁNDAR
I80.2	Flebitis y tromboflebitis de otros vasos profundos de extremidades inferiores y los no especificados	30
I80.209	Flebitis y tromboflebitis de vasos profundos no especificados de extremidad inferior no especificada	30
I80.3	Flebitis y tromboflebitis de miembros inferiores no especificada	30
I80.8	Flebitis y tromboflebitis de otras localizaciones	20
I80.9	Flebitis y tromboflebitis de localización no especificada	20
I82.1	Tromboflebitis migratoria	20
I82.40	Embolia y trombosis agudas de venas profundas no especificadas de extremidad inferior	30
I82.409	Embolia y trombosis agudas de venas profundas no especificadas de extremidad inferior no especificada	30
I83.009	Venas varicosas de extremidad inferior no especificada con úlcera de localización no especificada	45
I83.209	Venas varicosas de extremidad inferior no especificada con úlcera e inflamación de localización no especificada	45
I89.1	Linfangitis	20

10. ENFERMEDADES DEL APARATO RESPIRATORIO

CÓDIGO CIE-10	DESCRIPCIÓN	TIEMPO ESTÁNDAR
J00	Nasofaringitis aguda (resfriado común)	4
J01.0	Sinusitis maxilar aguda	7
J01.1	Sinusitis frontal aguda	7
J01.2	Sinusitis etmoidal aguda	10
J01.3	Sinusitis esfenoidal aguda	10
J01.8	Otros tipos de sinusitis aguda	7
J01.9	Sinusitis aguda, no especificada	7
J01.90	Sinusitis aguda, no especificada	7
J02	Faringitis aguda	4
J03	Amigdalitis aguda	4
J04	Laringitis y traqueítis agudas	7
J04.0	Laringitis aguda	7
J04.1	Traqueítis aguda	7
J04.10	Traqueítis aguda sin obstrucción	7
J04.2	Laringotraqueítis aguda	7
J05.0	Laringitis aguda obstructiva (CRUP)	7
J05.1	Epiglotitis aguda	14
J06	Infecciones agudas del tracto respiratorio superior de localización múltiple o no especificada	7
J06.9	Infección respiratoria aguda del tracto respiratorio superior, no especificada	4
J09	Gripe debida a virus de la gripe identificados	7
J10	Gripe debida a otros tipos de virus de la gripe identificados	7
J11	Gripe debida a virus de la gripe no identificado	7

CÓDIGO CIE-10	DESCRIPCIÓN	TIEMPO ESTÁNDAR
J11.0	Gripe debida a virus de la gripe no identificado con neumonía	20
J11.1	Gripe debida a virus de la gripe no identificado con otro tipo de manifestaciones respiratorias	7
J11.8	Gripe debida a virus de la gripe no identificado con otras manifestaciones	7
J12	Neumonía vírica, no clasificada bajo otro concepto	20
J12.0	Neumonía por adenovirus	20
J12.9	Neumonía vírica, no especificada	20
J13	Neumonía por Streptococcus pneumoniae	20
J15	Neumonía bacteriana, no clasificable bajo otro concepto	20
J15.8	Neumonía por otras bacterias especificadas	20
J15.9	Neumonía bacteriana no especificada	20
J16.8	Neumonía por otros microorganismos infecciosos especificados	20
J17	Neumonía en enfermedades clasificadas bajo otro concepto	20
J18.0	Bronconeumonía, microorganismo no especificado	20
J18.9	Neumonía, microorganismo no especificado	20
J20.9	Bronquitis aguda , no especificada	10
J21.9	Bronquiolitis aguda, no especificada	10
J30	Rinitis vasomotora y alérgica	4
J30.1	Rinitis alérgica debida a polen	4
J30.8	Otras rinitis alérgicas	4
J30.9	Rinitis alérgica, no especificada	4
J31.0	Rinitis crónica	4
J31.1	Rinofaringitis crónica	4
J31.2	Faringitis crónica	4
J32	Sinusitis crónica	7
J32.0	Sinusitis crónica maxilar	7
J32.1	Sinusitis crónica frontal	7
J32.8	Otros tipos de sinusitis crónica	10
J32.9	Sinusitis crónica, no especificada	7
J33.0	Pólipo de cavidad nasal	14
J33.1	Degeneración polipoide de seno	14
J33.9	Pólipo nasal no especificado	14
J34	Otras enfermedades y las no especificadas de la nariz y los senos nasales	7
J34.2	Tabique nasal desviado	30
J34.3	Hipertrofia de los cornetes nasales	10
J34.8	Otras enfermedades especificadas de la nariz y los senos nasales	7
J35	Enfermedades crónicas de amígdalas y adenoides	10
J35.0	Amigdalitis y adenitis crónica	10
J35.1	Hipertrofia de las amígdalas	10
J35.2	Hipertrofia de las adenoides	10
J35.3	Hipertrofia de las amígdalas con hipertrofia de las adenoides	10
J35.8	Otras enfermedades crónicas de las amígdalas y de las adenoides	10
J35.9	Enfermedad crónica de las amígdalas y de las adenoides no especificada	10
J36	Absceso periamigdalino	10

CÓDIGO CIE-10	DESCRIPCIÓN	TIEMPO ESTÁNDAR
J37	Laringitis y laringotraqueítis crónicas	7
J37.0	Laringitis crónica	7
J37.1	Laringotraqueítis crónica	7
J38.0	Parálisis de las cuerdas vocales y de la laringe	30
J38.1	Pólipos de las cuerdas vocales y de la laringe	20
J38.3	Otras enfermedades de las cuerdas vocales	30
J38.4	Edema de la laringe	4
J39.0	Absceso retrofaríngeo y parafaríngeo	14
J39.1	Otros abscesos de la faringe	14
J39.2	Otras enfermedades de la faringe	7
J39.8	Otras enfermedades especificadas del tracto respiratorio superior	4
J40	Bronquitis, no especificada como aguda o crónica	7
J41	Bronquitis crónica simple y mucopurulenta	14
J41.0	Bronquitis crónica simple	14
J41.1	Bronquitis crónica mucopurulenta	14
J42	Bronquitis crónica no especificada	30
J43	Enfisema	30
J43.8	Otros tipos de enfisema	30
J43.9	Enfisema, no especificado	30
J44	Otras enfermedades pulmonares obstructivas crónicas	30
J44.1	Enfermedad pulmonar obstructiva crónica con exacerbación (aguda)	30
J44.9	Enfermedad pulmonar obstructiva crónica, no especificada	30
J45.2	Asma intermitente	7
J45.3	Asma persistente leve	10
J45.4	Asma persistente moderada	15
J45.5	Asma persistente grave	30
J45.9	Otros tipos de asma y las no especificadas	15
J47	Bronquiectasias	25
J68	Problemas respiratorios por inhalación de productos químicos, gases, humos y vapores	14
J70	Afecciones respiratorias por otros agentes externos	14
J70.9	Afecciones respiratorias debidas a agentes externos no especificados	14
J80	Síndrome de dificultad respiratoria [distrés respiratorio]	14
J81	Edema pulmonar	60
J84.10	Fibrosis pulmonar, no especificada	30
J84.9	Enfermedad intersticial pulmonar, no especificada	30
J85	Absceso pulmonar y del mediastino	90
J85.3	Absceso del mediastino	90
J86	Piotórax	60
J86.9	Piotórax sin fístula	60
J90	Derrame pleural, no clasificable bajo otro concepto	60
J93	Neumotórax y escape de aire	30
J93.0	Neumotórax espontáneo a tensión	30
J93.8	Otro neumotórax y escape de aire	30

CÓDIGO CIE-10	DESCRIPCIÓN	TIEMPO ESTÁNDAR
J94.9	Enfermedad pleural, no especificada	14
J96	Insuficiencia respiratoria, no clasificada bajo otro concepto	45
J98	Otros trastornos respiratorios	14
J98.1	Colapso pulmonar	30
J98.4	Otros trastornos del pulmón	14
J98.9	Trastorno respiratorio, no especificado	10

11. ENFERMEDADES DEL APARATO DIGESTIVO

CÓDIGO CIE-10	DESCRIPCIÓN	TIEMPO ESTÁNDAR
K00	Trastornos de desarrollo y erupción de diente	4
K00.0	Anodoncia	4
K00.1	Dientes supernumerarios	4
K00.2	Anomalías de tamaño y de forma de los dientes	4
K00.4	Alteraciones en la formación de los dientes	4
K00.6	Alteraciones en erupción de diente	4
K00.7	Síndrome de la erupción dentaria	4
K00.8	Otros trastornos del desarrollo de los dientes	4
K00.9	Trastorno del desarrollo del diente, no especificado	4
K02	Caries dental	4
K03	Otras enfermedades de los tejidos duros de los dientes	4
K03.1	Abrasión de los dientes	4
K03.8	Otras enfermedades especificadas de los tejidos duros de los dientes	4
K03.9	Enfermedad de tejidos duros de los dientes, no especificada	4
K04	Enfermedades de pulpa y tejidos periapicales	7
K04.0	Pulpitis	7
K04.1	Necrosis de la pulpa	7
K04.2	Degeneración de la pulpa	7
K04.4	Periodontitis apical aguda de origen pulpar	7
K04.5	Periodontitis apical crónica	7
K04.6	Absceso periapical absceso con sinus	7
K04.7	Absceso periapical sin sinus	7
K04.8	Quiste radicular	7
K04.9	Otras enfermedades no especificadas de pulpa y tejidos periapicales	4
K05	Gingivitis y enfermedades periodontales	7
K05.0	Gingivitis aguda	7
K05.1	Gingivitis crónica	4
K05.20	Periodontitis agresiva, no especificada	7
K05.3	Periodontitis crónica	4
K05.4	Periodontosis	4
K05.5	Otras enfermedades periodontales	4
K05.6	Enfermedad periodontal, no especificada	4

CÓDIGO CIE-10	DESCRIPCIÓN	TIEMPO ESTÁNDAR
K08	Otros trastornos de dientes y estructuras de soporte	4
K08.10	Pérdida completa de los dientes, causa no especificada	4
K08.3	Retención de raíz dental	4
K08.8	Otros trastornos especificados de dientes y estructuras de soporte	4
K08.9	Trastorno de dientes y estructuras de apoyo, no especificado	4
K09.0	Quistes odontogénicos del desarrollo	7
K09.8	Otros tipos de quistes de región oral, no clasificados bajo otro concepto	14
K11	Enfermedades de las glándulas salivales	7
K11.20	Sialoadenitis, no especificada	7
K11.3	Absceso de glándula salival	7
K11.5	Sialolitiasis	7
K11.6	Mucocele de glándula salival	7
K11.9	Enfermedad de glándula salival, no especificada	7
K12.0	Aftas orales recidivantes	4
K12.2	Celulitis y absceso de boca	10
K12.30	Mucositis (ulcerosa) oral, no especificada	4
K13	Otras enfermedades de labio y de mucosa oral	7
K13.0	Enfermedades de los labios	4
K13.21	Leucoplasia de mucosa oral, incluyendo la lengua	14
K13.70	Lesiones de mucosa oral no especificadas	7
K14	Enfermedades de lengua	7
K14.0	Glositis	4
K14.6	Glosodinia	4
K14.8	Otras enfermedades de lengua	4
K14.9	Enfermedad de lengua, no especificada	4
K20	Esofagitis	14
K20.8	Otros tipos de esofagitis	14
K20.9	Esofagitis, no especificada	14
K21.0	Enfermedad por reflujo gastroesofágico con esofagitis	14
K21.9	Enfermedad por reflujo gastroesofágico sin esofagitis	14
K22	Otras enfermedades de esófago	14
K22.0	Acalasia de cardias	30
K22.1	Úlcera de esófago	14
K22.2	Obstrucción de esófago	45
K22.5	Divertículo de esófago, adquirido	30
K22.6	Síndrome de desgarró-hemorragia gastroesofágico	30
K22.8	Otras enfermedades especificadas de esófago	14
K22.9	Enfermedades de esófago, no especificadas	14
K25	Úlcera gástrica	14
K25.0	Úlcera gástrica aguda con hemorragia	30
K25.1	Úlcera gástrica aguda con perforación	30
K26	Úlcera duodenal	14
K26.0	Úlcera duodenal aguda con hemorragia	30

CÓDIGO CIE-10	DESCRIPCIÓN	TIEMPO ESTÁNDAR
K26.9	Úlcera duodenal, sin especificar como aguda ni como crónica, sin hemorragia ni perforación	14
K27.9	Úlcera péptica, localización no especificada, sin especificar como aguda ni crónica, sin hemorragia ni perforación	14
K29	Gastritis y duodenitis	7
K29.0	Gastritis aguda	7
K29.00	Gastritis aguda sin hemorragia	7
K29.40	Gastritis crónica atrófica sin hemorragia	7
K29.6	Otros tipos de gastritis	7
K29.60	Otros tipos de gastritis sin hemorragia	7
K29.8	Duodenitis	7
K29.9	Gastroduodenitis, no especificada	7
K29.90	Gastroduodenitis, no especificada, sin hemorragia	7
K29.91	Gastroduodenitis, no especificada, con hemorragia	7
K30	Dispepsia funcional	4
K31	Otras enfermedades de estómago y duodeno	7
K31.4	Divertículo gástrico	7
K31.8	Otras enfermedades especificadas de estómago y duodeno	7
K31.83	Aclorhidria	7
K31.89	Otras enfermedades de estómago y duodeno	4
K31.9	Enfermedades de estómago y duodeno, no especificadas	7
K35	Apendicitis aguda	30
K35.2	Apendicitis aguda con peritonitis generalizada	45
K35.3	Apendicitis aguda con peritonitis localizada	45
K35.80	Apendicitis aguda no especificada	30
K36	Otros tipos de apendicitis	30
K37	Apendicitis no especificada	30
K38.9	Enfermedad de apéndice, no especificada	30
K40	Hernia inguinal	45
K40.20	Hernia inguinal bilateral, sin obstrucción ni gangrena, no especificada como recidivada	45
K40.3	Hernia inguinal, unilateral, con obstrucción, sin gangrena	45
K40.4	Hernia inguinal unilateral, con gangrena	45
K40.9	Hernia inguinal unilateral, sin obstrucción ni gangrena	45
K40.90	Hernia inguinal unilateral, sin obstrucción ni gangrena, no especificada como recidivada	45
K40.91	Hernia inguinal unilateral, sin obstrucción ni gangrena, recidivada	45
K41	Hernia femoral	45
K41.90	Hernia femoral unilateral, sin obstrucción ni gangrena, no especificada como recidivada	45
K42	Hernia umbilical	45
K42.0	Hernia umbilical con obstrucción, sin gangrena	45
K42.1	Hernia umbilical con gangrena	45
K43	Hernia ventral	45
K43.2	Hernia incisional sin obstrucción o gangrena	45

CÓDIGO CIE-10	DESCRIPCIÓN	TIEMPO ESTÁNDAR
K43.9	Hernia ventral sin obstrucción ni gangrena	45
K44	Hernia diafragmática	45
K45	Otra hernia abdominal	45
K45.8	Otras hernias abdominales especificadas sin obstrucción ni gangrena	45
K46	Hernia abdominal no especificada	45
K46.0	Hernia abdominal no especificada con obstrucción, sin gangrena	45
K46.1	Hernia abdominal no especificada con gangrena	45
K46.9	Hernia abdominal no especificada sin obstrucción ni gangrena	45
K50	Enfermedad de Crohn(enteritis regional)	30
K50.0	Enfermedad de Crohn de intestino delgado	30
K50.00	Enfermedad de Crohn de intestino delgado sin complicaciones	30
K50.01	Enfermedad de Crohn de intestino delgado con complicaciones	60
K50.1	Enfermedad de Crohn de intestino grueso	30
K50.10	Enfermedad de Crohn de intestino grueso sin complicaciones	30
K50.11	Enfermedad de Crohn de intestino grueso con complicaciones	60
K50.8	Enfermedad de Crohn de intestino delgado y grueso	30
K50.80	Enfermedad de Crohn de intestino delgado y grueso sin complicaciones	30
K50.81	Enfermedad de Crohn de intestino delgado y grueso con complicaciones	60
K50.9	Enfermedad de Crohn, no especificada	30
K50.90	Enfermedad de Crohn, no especificada sin complicaciones	30
K50.91	Enfermedad de Crohn, no especificada con complicaciones	60
K51	Colitis ulcerosa	30
K51.0	Pancolitis ulcerativa (crónica)	45
k51.00	Pancolitis ulcerativa(crónica) sin complicaciones	30
K51.01	Pancolitis ulcerativa (crónica) con complicaciones	60
K51.2	Proctitis ulcerosa (crónica)	30
K51.20	Proctitis ulcerosa (crónica) sin complicaciones	30
K51.21	Proctitis ulcerosa (crónica) con complicaciones	60
K51.4	Pólipos inflamatorios de colon	7
K51.5	Colitis izquierda	30
K51.50	Colitis izquierda sin complicaciones	30
K51.51	Colitis izquierda con complicaciones	60
K51.8	Otros tipos de colitis ulcerosa	30
K51.9	Colitis ulcerosa no especificada	30
K52	Otras gastroenteritis y colitis no infecciosas y las no especificadas	4
K52.0	Gastroenteritis y colitis debidas a radiación	14
K52.1	Gastroenteritis y colitis tóxica	7
K56	Íleo paralítico y obstrucción intestinal sin hernia	30
K56.0	Íleo paralítico	30
K56.60	Obstrucción intestinal no especificada	30
K56.69	Otros tipos de obstrucción intestinal	30
K57	Enfermedad diverticular de intestino	20
K57.0	Diverticulitis de intestino delgado con perforación y absceso	30

CÓDIGO CIE-10	DESCRIPCIÓN	TIEMPO ESTÁNDAR
K57.1	Enfermedad diverticular de intestino delgado sin perforación ni absceso	14
K57.2	Diverticulitis de intestino grueso con perforación y absceso	60
K57.3	Enfermedad diverticular de colon sin perforación ni absceso	20
k58	Síndrome de intestino irritable	4
K59	Otros trastornos intestinales funcionales	7
K59.0	Estreñimiento	4
K59.1	Diarrea funcional	4
K59.4	Espasmo anal	4
K59.8	Otros trastornos intestinales funcionales especificados	7
K60	Fisura y fístula de las regiones anal y rectal	20
K60.2	Fisura anal	20
K60.3	Fístula anal	20
K61	Absceso de las regiones anal y rectal	30
K62	Otras enfermedades de ano y recto	14
K62.0	Pólipo anal	10
K62.1	Pólipo rectal	14
K62.2	Prolapso anal	30
K62.3	Prolapso rectal	30
K62.4	Estenosis de ano y recto	30
K62.5	Hemorragia de ano y recto	14
K62.89	Otras enfermedades especificadas de ano y recto	7
K62.9	Enfermedad de ano y recto no especificada	7
K63.0	Absceso de intestino	30
K63.1	Perforación de intestino (no traumática)	30
K63.9	Enfermedad de intestino, no especificada	10
k64	Hemorroides no especificadas	14
K64.4	Colgajos cutáneos hemorroidales residuales	14
K64.5	Trombosis venosa perianal	30
K64.8	Otras hemorroides	14
K64.9	Hemorroides no especificadas	14
K65	Peritonitis	60
K65.9	Peritonitis, no especificada	60
K66.0	Adherencias peritoneales (posprocedimiento)(postinfección)	30
K66.1	Hemoperitoneo	45
K70.1	Hepatitis alcohólica	90
K70.3	Cirrosis hepática alcohólica	60
K70.9	Enfermedad hepática alcohólica, no especificada	60
K72.0	Insuficiencia hepática aguda o subaguda	60
K72.00	Insuficiencia hepática aguda y subaguda sin coma	90
K72.01	Insuficiencia hepática aguda y subaguda con coma	60
K73	Hepatitis crónica, no clasificada bajo otro concepto	60
K73.9	Hepatitis crónica, no especificada	60
K74	Fibrosis y cirrosis de hígado	60

CÓDIGO CIE-10	DESCRIPCIÓN	TIEMPO ESTÁNDAR
K74.5	Cirrosis biliar, no especificada	60
K74.60	Cirrosis de hígado no especificada	60
K75.0	Absceso hepático	60
K75.8	Otras enfermedades inflamatorias especificadas del hígado	60
K75.9	Enfermedad inflamatoria de hígado, no especificada	45
K76	Otras enfermedades de hígado	30
K76.89	Otras enfermedades especificadas de hígado	30
K76.9	Enfermedad hepática, no especificada	30
K77	Trastornos hepáticos en enfermedades clasificadas bajo otro concepto	45
K80	Colelitiasis	7
K80.0	Cálculo de vesícula biliar con colecistitis aguda	45
K80.1	Cálculo de vesícula biliar con otro tipo de colecistitis	45
K80.2	Cálculo de vesícula biliar sin colecistitis	7
K80.20	Cálculo de vesícula biliar sin colecistitis sin obstrucción	7
K80.3	Cálculo de conducto biliar con colangitis	45
K80.4	Cálculo de conducto biliar con colecistitis	45
K80.5	Cálculo de conducto biliar sin colangitis ni colecistitis	14
K80.50	Cálculo de conducto biliar sin colangitis ni colecistitis, sin obstrucción	14
K80.51	Cálculo de conducto biliar sin colangitis ni colecistitis, con obstrucción	14
K81	Colecistitis	45
K81.0	Colecistitis aguda	45
K81.9	Colecistitis no especificada	45
K82	Otras enfermedades de vesícula biliar	14
K82.0	Obstrucción de vesícula biliar	45
K82.4	Colesterolosis de vesícula biliar	7
K82.8	Otras enfermedades especificadas de vesícula biliar	7
K82.9	Enfermedades de la vesícula biliar, no especificadas	7
K83	Otras enfermedades de tracto biliar	7
K83.0	Colangitis	45
K85	Pancreatitis aguda	45
K86	Otras enfermedades de páncreas	30
K86.1	Otros tipos de pancreatitis crónica	60
K86.2	Quiste de páncreas	15
K86.3	Pseudoquiste de páncreas	15
K86.8	Otras enfermedades especificadas de páncreas	60
K86.9	Enfermedades de páncreas, no especificadas	60
K90	Malabsorción intestinal	60
K90.0	Enfermedad celíaca	4
K91.0	Vómitos postcirugía gastrointestinal	14
K91.1	Síndrome postcirugía gástrica	30
K91.5	Síndrome postcolecistectomía	30
K92	Otras enfermedades de aparato digestivo	10
K92.0	Hematemesis	30

CÓDIGO CIE-10	DESCRIPCIÓN	TIEMPO ESTÁNDAR
K92.1	Melena	30
K92.2	Hemorragia gastrointestinal, no especificada	30
K92.8	Otras enfermedades especificadas de aparato digestivo	30
K92.9	Enfermedades de aparato digestivo, no especificadas	30

12. ENFERMEDADES DE LA PIEL Y DEL TEJIDO SUBCUTÁNEO

CÓDIGO CIE-10	DESCRIPCIÓN	TIEMPO ESTÁNDAR
L01	Impétigo	4
L02	Absceso cutáneo, forúnculo y ántrax	7
L02.0	Absceso cutáneo, forúnculo y ántrax en la cara	7
L02.1	Absceso cutáneo, forúnculo y ántrax en el cuello	7
L02.2	Absceso cutáneo, forúnculo y ántrax en el tronco	7
L02.3	Absceso cutáneo, forúnculo y ántrax en la nalga	7
L02.4	Absceso cutáneo, forúnculo y ántrax de extremidad	7
L02.5	Absceso cutáneo, forúnculo y ántrax de la mano	7
L02.6	Absceso cutáneo, forúnculo y ántrax del pie	7
L02.8	Absceso cutáneo, forúnculo y ántrax de otros sitios	7
L02.9	Absceso cutáneo, forúnculo y ántrax de sitio no especificado	7
L03.0	Celulitis y lingangitis aguda de dedos de la mano y del pie	10
L03.1	Celulitis y lingangitis aguda de otras partes de las extremidades	10
L03.2	Celulitis y lingangitis aguda de cara y cuello	10
L03.3	Celulitis y lingangitis aguda del tronco	10
L03.8	Celulitis y linfangitis de otros sitios	10
L03.9	Celulitis y linfangitis de sitio no especificado	10
L04	Linfadenitis aguda	15
L05	Quiste y seno pilonidal	30
L05.0	Quiste y seno pilonidal con absceso	30
L05.9	Quiste y seno pilonidal sin absceso	30
L08	Otras enfermedades locales de la piel y tejido subcutáneo	10
L08.0	Pioderma	10
L08.8	Otras enfermedades locales de la piel y tejido subcutáneo	10
L10	Pénfigo	30
L12	Penfigoide	20
L13	Otras trastornos ampollosos	15
L13.9	Dermatosis bullosa no especificada	15
L20	Dermatitis atópica	15
L20.8	Otras dermatitis atópicas	15
L21	Dermatitis seborreica	10
L21.9	Dermatitis seborreica, no especificada	4
L23	Dermatitis alérgica de contacto	20

CÓDIGO CIE-10	DESCRIPCIÓN	TIEMPO ESTÁNDAR
L24	Dermatitis de contacto irritativa	15
L24.0	Dermatitis por detergente	15
L25	Dermatitis de contacto no especificada	4
L26	Dermatitis exfoliativa	10
L27	Dermatitis debida a sustancias ingeridas	10
L27.1	Dermatitis por fármacos y medicinas	10
L28	Liquen simple crónico y prurigo	7
L28.2	Otros prurigos	7
L29	Prurito	4
L29.3	Prurito anogenital, no especificado	4
L29.9	Prurito no especificado	4
L30	Otras dermatitis y las no especificadas	4
L30.1	Dishidrosis (eczema dishidrótico)	4
L40	Psoriasis	15
L40.59	Artropatía psoriásica	60
L41	Parapsoriasis	4
L42	Pitiriasis rosada	4
L43	Liquen plano	10
L43.9	Liquen plano no especificado	10
L44	Otros trastornos pápuloescamosos	4
L50	Urticaria (urticaria aguda)	4
L50.0	Urticaria alérgica	4
L50.1	Urticaria idiopática	4
L50.6	Urticaria por contacto	4
L50.8	Otros tipos de urticaria (urticaria crónica)	30
L50.9	Urticaria no especificada	4
L51	Eritema multiforme	7
L52	Eritema nodoso	15
L53	Otras afecciones eritematosas	4
L53.9	Afección eritematosa no especificada	4
L55	Quemadura solar	4
L56	Otras alteraciones agudas de la piel debidas a radiación ultravioleta	4
L57	Alteraciones de la piel debidas a exposición crónica a radiación no ionizante	4
L58	Radiodermatitis	15
L59	Otros trastornos de la piel y del tejido subcutáneo relacionados con la radiación	4
L60	Trastornos de las uñas	7
L60.0	Uña encarnada	7
L60.8	Otros trastornos de las uñas	7
L60.9	Trastorno de la uña no especificado	7
L63	Alopecia areata	4
L65	Otra pérdida de pelo no cicatricial	4
L66	Alopecia cicatricial	4

CÓDIGO CIE-10	DESCRIPCIÓN	TIEMPO ESTÁNDAR
L67	Anormalidades del color y del tallo del pelo	4
L70	Acné	7
L71	Rosácea	7
L72.3	Quiste sebáceo	7
L73	Otros trastornos foliculares	4
L73.2	Hidradenitis supurativa	14
L73.8	Otros trastornos foliculares especificados	4
L74	Trastornos sudoríparos ecrinos	4
L74.4	Anhidrosis	4
L74.9	Trastorno sudoríparo ecrino no especificado	4
L80	Vitíligo	4
L81	Otros trastornos de la pigmentación	4
L81.8	Otros tipos de trastornos especificados de la pigmentación (por hierro, por tatuaje)	4
L82	Queratosis seborreica	4
L83	Acantosis nigricans	4
L84	Callos y callosidades	4
L85	Otros tipos de engrosamiento epidérmico	4
L85.1	Queratosis (queratodermia) palmar y plantar adquirida	4
L88	Pioderma gangrenoso	30
L89	Úlcera por presión	30
L89.9	Úlcera por presión en sitio no especificado	30
L91.0	Cicatriz hipertrófica	4
L93	Lupus eritematoso (excluye sistémico)	15
L94	Otros trastornos localizados del tejido conjuntivo	4
L94.0	Esclerodermia circunscrita (morfea)	4
L95	Vasculitis limitada a la piel, no clasificada bajo otro concepto	7
L97	Úlcera crónica no debida a presión de extremidad inferior, no clasificada bajo otro concepto	30
L97.9	Úlcera crónica no debida a presión de pierna	30
L98	Otros trastornos de la piel y del tejido subcutáneo, no clasificados bajo otro concepto	4
L98.0	Granuloma piógeno	10

13. ENFERMEDADES DEL APARATO MUSCULOESQUELÉTICO Y DEL TEJIDO CONECTIVO

CÓDIGO CIE-10	DESCRIPCIÓN	TIEMPO ESTÁNDAR
M00	Artritis piógena	30
M00.8	Artritis y poliartritis debida a otras bacterias	45
M00.9	Artritis piógena no especificada	30
M02	Artropatías postinfecciosas y reactivas	30
M02.3	Enfermedad de Reiter	30

CÓDIGO CIE-10	DESCRIPCIÓN	TIEMPO ESTÁNDAR
M05	Artritis reumatoide con factor reumatoide	45
M05.6	Artritis reumatoide con afectación de otros órganos y sistemas	60
M05.7	Artritis reumatoide con factor reumatoide sin afectación de órganos ni sistemas	45
M05.8	Otros tipos de artritis reumatoide sin factor reumatoide	45
M05.80	Otro tipo de artritis reumatoide con factor reumatoide, localización no especificada	45
M05.89	Otro tipo de artritis reumatoide con factor reumatoide, localizaciones múltiples	60
M05.9	Artritis reumatoide con factor reumatoide, no especificada	45
M06.0	Artritis reumatoide sin factor reumatoide	45
M06.9	Artritis reumatoide no especificada	45
M07.6	Artropatías enteropáticas	45
M08.	Artritis juvenil	45
M08.0	Artritis crónica juvenil no especificada	45
M10	Gota	20
M10.0	Gota idiopática	20
M10.09	Gota idiopática, localizaciones múltiples	30
M10.30	Gota debida a insuficiencia renal, localización no especificada	30
M11	Otras artropatías por cristales	20
M11.29	Otras condrocalcinosis, localizaciones múltiples	20
M11.80	Otras artropatías por cristales especificadas, localización no especificada	20
M11.89	Otras artropatías por cristales especificadas, localizaciones múltiples	20
M11.9	Artropatía por cristales no especificada	20
M12.3	Reumatismo palindrómico	14
M12.4	Hidartrosis intermitente	20
M12.40	Hidartrosis intermitente, localización no especificada	20
M12.46	Hidartrosis intermitente rodilla	20
M12.5	Artropatía traumática	20
M12.59	Artropatía traumática, localizaciones múltiples	30
M12.8	Otras artropatías específicas no clasificadas bajo otro concepto	20
M12.81	Otras artropatías específicas no clasificadas bajo otro concepto, hombro	20
M12.82	Otras artropatías específicas no clasificadas bajo otro concepto, codo	20
M12.84	Otras artropatías específicas no clasificadas bajo otro concepto, mano	20
M12.85	Otras artropatías específicas no clasificadas bajo otro concepto, cadera	20
M12.86	Otras artropatías específicas no clasificadas bajo otro concepto, rodilla	20
M12.87	Otras artropatías específicas no clasificadas bajo otro concepto, tobillo y pie	20
M12.89	Otras artropatías específicas no clasificadas bajo otro concepto, localizaciones múltiples	20
M13.0	Poliartritis no especificada	45
M13.1	Monoartritis no clasificada bajo otro concepto	20
M13.10	Monoartritis no clasificada bajo otro concepto, localización no especificada	20
M13.11	Monoartritis no clasificada bajo otro concepto, hombro	20
M13.12	Monoartritis no clasificada bajo otro concepto, codo	20

CÓDIGO CIE-10	DESCRIPCIÓN	TIEMPO ESTÁNDAR
M13.14	Monoartritis no clasificada bajo otro concepto, mano	20
M13.15	Monoartritis no clasificada bajo otro concepto, cadera	20
M13.16	Monoartritis no clasificada bajo otro concepto, rodilla	20
M13.17	Monoartritis no clasificada bajo otro concepto, tobillo y pie	20
M13.88	Otras artritis especificadas, otra localización	20
M13.89	Otras artritis especificadas, localizaciones múltiples	30
M15	Poliartrosis	20
M15.0	Artrosis primaria generalizada	20
M15.4	Artrosis erosiva	20
M15.9	Poliartrosis no especificada	20
M16	Artrosis de cadera	20
M16.0	Coxartrosis primaria bilateral	20
M16.1	Coxartrosis primaria unilateral	20
M16.2	Artrosis bilateral resultante de displasia de cadera	20
M16.3	Artrosis unilateral resultante de displasia de cadera	20
M16.4	Artrosis de cadera postraumática bilateral	20
M16.5	Artrosis de cadera postraumática unilateral	20
M16.6	Otros tipos de artrosis de cadera secundaria bilateral	20
M16.7	Otros tipos de artrosis de cadera secundaria unilateral	20
M17	Artrosis de rodilla	20
M17.0	Artrosis primaria de rodilla bilateral	20
M17.1	Artrosis primaria de rodilla unilateral	20
M17.2	Artrosis postraumática de rodilla bilateral	20
M17.3	Artrosis postraumática de rodilla unilateral	20
M17.4	Otros tipos de artrosis secundaria de rodilla bilateral	20
M17.5	Otros tipos de artrosis secundaria de rodilla unilateral	20
M18	Artrosis de primera articulación carpometacarpiana	20
M18.0	Artrosis primaria bilateral de primera articulación carpometacarpiana	20
M18.1	Artrosis primaria unilateral de primera articulación carpometacarpiana	20
M18.2	Artrosis postraumática bilateral de primera articulación carpometacarpiana	20
M18.3	Artrosis postraumática unilateral de primera articulación carpometacarpiana	20
M18.4	Otros tipos de artrosis bilateral secundaria de primera articulación carpometacarpiana	20
M18.5	Otros tipos de artrosis unilateral secundaria de primera articulación carpometacarpiana	20
M19	Otras artrosis y las no especificadas	20
M19.01	Artrosis primaria, hombro	20
M19.02	Artrosis primaria, codo	20
M19.03	Artrosis primaria, muñeca	20
M19.04	Artrosis primaria, mano	20
M19.07	Artrosis primaria, tobillo y pie	20
M19.1	Artrosis postraumática de otras localizaciones	20
M19.11	Artrosis postraumática, hombro	20
M19.12	Artrosis postraumática, codo	20

CÓDIGO CIE-10	DESCRIPCIÓN	TIEMPO ESTÁNDAR
M19.14	Artrosis postraumática, mano	20
M19.17	Artrosis postraumática, tobillo y pie	20
M19.2	Artrosis secundaria otras localizaciones	20
M19.21	Artrosis secundaria, hombro	20
M19.22	Artrosis secundaria, codo	20
M19.23	Artrosis secundaria, muñeca	20
M19.24	Artrosis secundaria, mano	20
M19.27	Artrosis secundaria, tobillo y pie	20
M19.9	Artrosis, localización no especificada	20
M20.1	Hallux valgus adquirido	15
M20.2	Hallux rigidus	15
M20.3	Hallux varo adquirido	14
M20.4	Otros tipos de dedos de pie en martillo adquiridos	14
M20.5	Otras deformidades de los dedos de los pies adquiridas	15
M20.5X9	Otras deformidades de los dedos de los pies adquiridas, pie no especificado	14
M21.05	Deformidad en valgo, no clasificada bajo otro concepto, cadera	14
M21.06	Deformidad en valgo, no clasificada bajo otro concepto, rodilla	14
M21.16	Deformidad en varo, no clasificada bajo otro concepto, rodilla	14
M21.4	Pie plano adquirido	15
M21.53	Pie en garra adquirido	14
M21.8	Otras deformidades adquiridas especificadas de las extremidades	14
M22.0	Luxación recidivante de rótula	20
M22.3	Otros trastornos de rótula	20
M22.4	Condromalacia de rótula	20
M23	Trastorno interno de rodilla	30
M23.202	Trastorno de menisco externo, parte no especificada, debido a desgarro o lesión antiguos, rodilla no especificada	30
M23.205	Trastorno de menisco interno, parte no especificada, debido a desgarro o lesión antiguos, rodilla no especificada	30
M23.21	Trastorno de cuerno anterior de menisco interno, debido a desgarro o lesión antiguos	30
M23.22	Trastorno de cuerno posterior de menisco interno, debido a desgarro o lesión antiguos	30
M23.23	Trastorno de otra localización de menisco interno, debido a desgarro o lesión antiguos	30
M23.24	Trastorno de cuerno anterior de menisco externo, debido a desgarro o lesión antiguos	30
M23.25	Trastorno de cuerno posterior de menisco externo, debido a desgarro o lesión antiguos	30
M23.26	Trastorno de otra localización de menisco externo, debido a desgarro o lesión antiguos	30
M23.3	Otros trastornos de menisco	30
M23.4	Cuerpo libre intraarticular de rodilla	20
M23.8	Otros trastornos internos de rodilla	30
M23.9	Trastorno interno de rodilla no especificada	30
M23.90	Trastorno interno no especificado de rodilla, rodilla no especificada	30

CÓDIGO CIE-10	DESCRIPCIÓN	TIEMPO ESTÁNDAR
M24.1	Otros trastornos del cartílago articular	20
M24.10	Otros trastornos del cartílago articular, localización no especificada	20
M24.11	Otros trastornos del cartílago articular, hombro	20
M24.3	Luxación patológica de articulación, no clasificada bajo otro concepto	45
M24.31	Luxación patológica, no clasificada bajo otro concepto, hombro	45
M24.4	Luxación recidivante de articulación	45
M24.41	Luxación recidivante, hombro	45
M24.5	Contractura de articulación	14
M24.50	Contractura articulación no especificada	14
M24.51	Contractura, hombro	14
M24.52	Contractura, codo	14
M24.53	Contractura, muñeca	14
M24.54	Contractura, mano	14
M24.55	Contractura, cadera	14
M24.56	Contractura, rodilla	14
M24.57	Contractura, tobillo	14
M24.8	Otros trastornos específicos de articulación, no clasificados bajo otro concepto	14
M24.81	Otros específicos de articulación, no clasificados bajo otro concepto, hombro	20
M24.82	Otros trastornos específicos de articulación, no clasificados bajo otro concepto, codo	20
M24.83	Otros trastornos específicos de articulación, no clasificados bajo otro concepto, muñeca	20
M24.84	Otros trastornos específicos de articulación, no clasificados bajo otro concepto, mano	20
M24.85	Otros trastornos específicos de articulación, no clasificados bajo otro concepto, cadera	20
M24.86	Otros trastornos específicos de articulación, no clasificados bajo otro concepto, rodilla	20
M24.87	Otros trastornos específicos de articulación, no clasificados bajo otro concepto, tobillo y pie	20
M24.9	Trastorno de articulación no especificada	20
M25	Otros trastornos de articulación, no clasificados bajo otro concepto	20
M25.0	Hemartrosis	20
M25.00	Hemartrosis articulación no especificada	20
M25.01	Hemartrosis, hombro	30
M25.04	Hemartrosis, mano	20
M25.05	Hemartrosis, cadera	30
M25.06	Hemartrosis, rodilla	30
M25.4	Derrame articular	20
M25.40	Derrame, articulación no especificada	20
M25.46	Derrame, rodilla	20
M25.47	Derrame, tobillo y pie	20
M25.48	Derrame, otra localización	20
M25.50	Dolor en articulación no especificada	14

CÓDIGO CIE-10	DESCRIPCIÓN	TIEMPO ESTÁNDAR
M25.51	Dolor en hombro	14
M25.52	Dolor en codo	14
M25.53	Dolor en muñeca	14
M25.55	Dolor en cadera	14
M25.56	Dolor en rodilla	14
M25.57	Dolor en tobillo	14
M25.6	Rigidez, no clasificada bajo otro concepto, articulación	14
M25.81	Otros trastornos especificados de articulación, hombro	14
M25.9	Trastorno de articulación no especificada	14
M31.5	Arteritis de células gigantes con polimialgia reumática	45
M32.1	Lupus eritematoso sistémico, con afectación de órganos o sistemas	60
M32.9	Lupus eritematoso sistémico no especificado	30
M33	Dermatopolimiositis	45
M33.1	Otros tipos de dermatopolimiositis	45
M33.2	Polimiositis	45
M33.9	Dermatopolimiositis no especificada	45
M34.0	Esclerosis sistémica progresiva	45
M35.0	Síndrome seco (de Sjögren)	45
M35.09	Síndrome seco con afectación de otros órganos	60
M35.1	Otros síndromes de solapamiento	45
M35.2	Enfermedad de Behcet	45
M35.3	Polimialgia reumática	45
M35.7	Síndrome de hipermovilidad	20
M35.9	Afectación sistémica del tejido conectivo, no especificada	45
M41	Escoliosis	20
M41.1	Escoliosis idiopática juvenil y del adolescente	20
M41.2	Otras escoliosis idiopáticas	20
M41.8	Otras formas de escoliosis	20
M43.1	Espondilolistesis	20
M43.10	Espondilolistesis, localización no especificada	14
M43.11	Espondilolistesis, región occipitoatloaxoidea	20
M43.12	Espondilolistesis, región cervical	20
M43.16	Espondilolistesis, región lumbar	20
M43.17	Espondilolistesis, región lumbosacra	20
M45	Espondilitis anquilosante	45
M46.0	Entesopatía vertebral	30
M46.1	Sacroileitis, no clasificada bajo otro concepto	20
M46.30	Infección de disco intervertebral de localización no especificada	90
M46.36	Infección de disco intervertebral en columna lumbar	90
M46.37	Infección de disco intervertebral en columna lumbosacra	90
M46.4	Discitis no especificada	90
M46.5	Otras espondilopatías infecciosas	90
M46.8	Otras espondilopatías inflamatorias no especificadas	45

CÓDIGO CIE-10	DESCRIPCIÓN	TIEMPO ESTÁNDAR
M46.9	Espondilopatía inflamatoria no especificada	45
M47	Espondilosis	20
M47.01	Síndromes de compresión arterial espinal anterior	30
M47.02	Síndromes de compresión de arteria vertebral	30
M47.10	Otros tipos de espondilosis con mielopatía, localización no especificada	30
M47.12	Otros tipos de espondilosis con mielopatía, región cervical	30
M47.14	Otros tipos de espondilosis con mielopatía, región torácica	30
M47.15	Otros tipos de espondilosis con mielopatía, región dorsolumbar	30
M47.16	Otros tipos de espondilosis con mielopatía, región lumbar	30
M47.20	Otras espondilosis con radiculopatía, localización no especificada	30
M47.22	Otras espondilosis con radiculopatía, región cervical	30
M47.26	Otras espondilosis con radiculopatía, región lumbar	30
M47.27	Otras espondilosis con radiculopatía, región lumbosacra	30
M47.81	Espondilosis sin mielopatía ni radiculopatía	20
M47.812	Espondilosis sin mielopatía ni radiculopatía, región cervical	20
M47.814	Espondilosis sin mielopatía ni radiculopatía, región torácica	20
M47.816	Espondilosis sin mielopatía ni radiculopatía, región lumbar	20
M47.817	Espondilosis sin mielopatía ni radiculopatía, región lumbosacra	20
M47.89	Otras espondilosis	20
M48.0	Estenosis espinal	30
M48.00	Estenosis vertebral, localización no especificada	30
M48.02	Estenosis vertebral, región cervical	30
M48.06	Estenosis vertebral, región lumbar	30
M48.1	Hiperostosis anquilosante (Forestier)	14
M48.3	Espondilopatía traumática	30
M48.50	Vértebra colapsada, no clasificada bajo otro concepto, localización no especificada	60
M48.52	Vértebra colapsada, no clasificada bajo otro concepto, región cervical	60
M48.54	Vértebra colapsada, no clasificada bajo otro concepto, región dorsal	60
M48.56	Vértebra colapsada, no clasificada bajo otro concepto, región lumbar	60
M50.0	Trastorno del disco cervical con mielopatía	30
M50.1	Trastorno del disco cervical con radiculopatía	30
M50.20	Otro desplazamiento de disco cervical, región cervical no especificada	20
M50.3	Otros tipos de degeneración del disco cervical	20
M51.04	Trastorno del disco intervertebral con mielopatía, región dorsal	30
M51.16	Trastorno del disco intervertebral con radiculopatía, región lumbar	30
M51.17	Trastorno del disco intervertebral con radiculopatía, región lumbosacra	30
M51.24	Otros desplazamientos de disco intervertebral, región torácica	30
M51.26	Otros desplazamientos de disco intervertebral, región lumbar	30
M51.35	Otros tipos de degeneración del disco intervertebral, región dorsal	20
M51.36	Otros tipos de degeneración del disco intervertebral, región lumbar	20
M51.37	Otros tipos de degeneración del disco intervertebral, región lumbosacra	20
M51.4	Nódulos de Schmorl	20
M51.9	Trastorno no especificado de disco intervertebral dorsal, dorsolumbar y	20

CÓDIGO CIE-10	DESCRIPCIÓN	TIEMPO ESTÁNDAR
	lumbosacro	
M53.0	Síndrome cervicocraneal	20
M53.1	Síndrome cervicobraquial	20
M54	Dorsalgia	20
M54.1	Radiculopatía	30
M54.10	Radiculopatía, localización no especificada	30
M54.12	Radiculopatía, región cervical	30
M54.14	Radiculopatía, región torácica	30
M54.16	Radiculopatía, región lumbar	30
M54.17	Radiculopatía, región lumbosacra	30
M54.3	Ciática	30
M54.4	Lumbago con ciática	30
M54.5	Dolor en la parte inferior de la espalda	20
M54.81	Neuralgia occipital	20
M54.9	Dorsalgia no especificada	20
M65	Sinovitis y tenosinovitis	30
M65.20	Tendinitis calcificante, localización no especificada	20
M65.3	Dedo en gatillo	20
M65.4	Tenosinovitis de estiloides radial (de De Quervain)	20
M65.81	Otros tipos de sinovitis y tenosinovitis, hombro	20
M65.84	Otros tipos de sinovitis y tenosinovitis, mano	20
M65.87	Otros tipos de sinovitis y tenosinovitis, tobillo y pie	20
M65.9	Sinovitis y tenosinovitis no especificadas	20
M66.0	Rotura de quiste poplíteo	20
M66.1	Rotura de sinovia	20
M66.24	Rotura espontánea de tendones extensores, mano	45
M66.27	Rotura espontánea de tendones extensores, tobillo y pie	45
M66.34	Rotura espontánea de tendones flexores, mano	45
M67.4	Ganglión	20
M67.80	Otros trastornos específicos de membrana sinovial y tendón, localización no especificada	20
M70	Trastorno de partes blandas en relación con uso, uso excesivo y presión	20
M70.1	Bursitis mano	20
M70.2	Bursitis del olécranon	20
M70.4	Bursitis prerrotuliana	20
M70.5	Otras bursitis de rodilla	20
M70.6	Bursitis trocantérea	20
M70.7	Otras bursitis de cadera	20
M70.8	Otros trastornos de partes blandas relacionados con uso, uso excesivo y presión	20
M70.81	Otros trastornos de tejidos blandos relacionados con uso, uso excesivo y presión, hombro	20
M70.82	Otros trastornos de tejidos blandos relacionados con uso, uso excesivo y presión, brazo	20
M70.83	Otros trastornos de tejidos blandos relacionados con uso, uso excesivo y	20

CÓDIGO CIE-10	DESCRIPCIÓN	TIEMPO ESTÁNDAR
	presión, antebrazo	
M70.84	Otros trastornos de tejidos blandos relacionados con uso, uso excesivo y presión, mano	20
M70.85	Otros trastornos de tejidos blandos relacionados con uso, uso excesivo y presión, muslo	20
M70.86	Otros trastornos de tejidos blandos relacionados con uso, uso excesivo y presión, pierna	20
M70.87	Otros trastornos de tejidos blandos relacionados con uso, uso excesivo y presión, tobillo y pie	20
M70.9	Trastorno no especificado de partes blandas relacionado con uso excesivo y presión	20
M71.0	Absceso de bolsa sinovial (bursa)	30
M71.2	Quiste sinovial de espacio poplíteo (de Baker)	14
M71.30	Otro tipo de quiste de bolsa sinovial, localización no especificada	20
M71.5	Otro tipo de bursitis , no clasificada bajo otro concepto, localización no especificada	20
M72.2	Fibromatosis de fascia plantar	20
M75.0	Capsulitis adhesiva del hombro	60
M75.1	Desgarro o rotura del manguito de los rotadores, no especificada como traumática	30
M75.11	Desgarro o rotura incompletos del manguito de los rotadores, no especificada como traumática	30
M75.12	Desgarro o rotura completos del manguito de los rotadores, no especificada como traumática	30
M75.2	Tendinitis del bíceps	30
M75.3	Tendinitis calcificante de hombro	30
M75.4	Síndrome de pinzamiento del hombro	20
M75.5	Bursitis del hombro	20
M75.8	Otras lesiones de hombro	30
M75.9	Lesión del hombro, no especificada	20
M76.0	Tendinitis del glúteo	20
M76.1	Tendinitis del psoas	20
M76.3	Síndrome de la banda iliotibial	20
M76.5	Tendinitis rotuliana	20
M76.6	Tendinitis aquiliana	20
M76.7	Tendinitis peroneal	20
M76.81	Síndrome del tibial anterior	20
M76.82	Tendinitis del tibial posterior	20
M77	Otros tipos de entesopatías	20
M77.0	Espondilitis medial	30
M77.1	Epicondilitis lateral	30
M77.2	Periartritis de muñeca	30
M77.3	Espolón calcáneo	20
M77.4	Metatarsalgia	20
M77.9	Entesopatía no especificada	20
M79.0	Reumatismo no especificado	20
M79.1	Síndrome de dolor miofascial	20

CÓDIGO CIE-10	DESCRIPCIÓN	TIEMPO ESTÁNDAR
M79.2	Neuralgia y neuritis, no especificadas	20
M79.3	Paniculitis, no especificada	20
M79.A1	Síndrome compartimental no traumático extremidad superior	60
M79.A2	Síndrome compartimental no traumático extremidad inferior	60
M80.01	Osteoporosis relacionada con la edad, con fractura patológica actual, hombro	90
M80.02	Osteoporosis relacionada con la edad, con fractura patológica actual, húmero	90
M80.03	Osteoporosis relacionada con la edad, con fractura patológica actual, antebrazo	60
M80.05	Osteoporosis relacionada con la edad, con fractura patológica actual, cadera	90
M80.059	Osteoporosis relacionada con la edad, con fractura patológica actual, fémur no especificado	90
M80.08	Osteoporosis relacionada con la edad, con fractura patológica actual, vértebra/s	90
M80.8	Otros tipos de osteoporosis, con fractura patológica actual	90
M81	Osteoporosis sin fractura patológica actual	20
M81.6	Osteoporosis localizada (Lequesne)	60
M84.30	Fractura por estrés, localización no especificada	60
M84.37	Fractura por estrés tobillo, pie y dedos del pie	60
M84.4	Fractura patológica, no clasificada bajo otro concepto	60
M84.40	Fractura patológica, localización no especificada	60
M84.42	Fractura patológica, húmero	60
M84.43	Fractura patológica, cúbito y radio	60
M84.45	Fractura patológica, fémur y pelvis	60
M84.46	Fractura patológica, tibia y peroné	60
M84.47	Fractura patológica tobillo, pie y dedos del pie	60
M85.3	Osteítis condensante	7
M85.4	Quiste óseo solitario	7
M85.40	Quiste óseo solitario, localización no especificada	7
M86	Osteomielitis	120
M86.0	Osteomielitis hematógena aguda	120
M86.3	Osteomielitis multifocal crónica	60
M87	Osteonecrosis	60
M87.01	Necrosis aséptica idiopática del hueso, hombro	90
M87.03	Necrosis aséptica idiopática de radio, cúbito y carpo	90
M87.05	Necrosis aséptica idiopática de hueso, pelvis y fémur	90
M87.07	Necrosis aséptica idiopática de tobillo, pie y dedos del pie	90
M87.20	Osteonecrosis por traumatismo previo, hueso no especificado	60
M87.21	Osteonecrosis por traumatismo previo, hombro	90
M87.23	Osteonecrosis por traumatismo previo, radio, cúbito y carpo	90
M87.25	Osteonecrosis por traumatismo previo, pelvis y fémur	90
M87.26	Osteonecrosis por traumatismo previo, tibia y peroné	90
M87.27	Osteonecrosis por traumatismo previo, tobillo, pie y dedos del pie	90
M87.3	Otras osteonecrosis secundarias	60

CÓDIGO CIE-10	DESCRIPCIÓN	TIEMPO ESTÁNDAR
M87.9	Osteonecrosis no especificada	60
M88	Osteítis deformante (Enfermedad ósea de Paget)	20
M89.0	Algoneurodistrofia	90
M89.04	Algoneurodistrofia mano	90
M89.07	Algoneurodistrofia tobillo y pie	90
M93.25	Osteocondritis disecante de cadera	90
M93.26	Osteocondritis disecante de rodilla	90
M94.0	Síndrome articulación condrocotal (Tietze)	15
M94.2	Condromalacia	14
M94.26	Condromalacia de rodilla	20
M94.9	Trastorno de cartílago no especificado	14
M96.1	Síndrome poslaminectomía, no clasificado bajo otro concepto	30
M99	Lesiones biomecánicas, no clasificadas bajo otro concepto	20
M99.21	Estenosis por subluxación del conducto vertebral, región cervical	30
M99.22	Estenosis por subluxación del conducto vertebral, región dorsal	30
M99.23	Estenosis por subluxación del conducto vertebral, región lumbar	30
M99.31	Estenosis ósea del conducto vertebral, región cervical	30
M99.32	Estenosis ósea del conducto vertebral, región dorsal	30
M99.33	Estenosis ósea del conducto vertebral, región lumbar	30
M99.41	Estenosis por tejido conjuntivo del conducto vertebral, región cervical	30
M99.42	Estenosis por tejido conjuntivo del conducto vertebral, región dorsal	30
M99.43	Estenosis por tejido conjuntivo del conducto vertebral, región lumbar	30
M99.51	Estenosis por disco intervertebral del conducto vertebral, región cervical	30
M99.52	Estenosis por disco intervertebral del conducto vertebral, región dorsal	30
M99.53	Estenosis por disco intervertebral del conducto vertebral, región lumbar	30
M99.61	Estenosis ósea y por subluxación de agujeros intervertebrales, región cervical	30
M99.62	Estenosis ósea y por subluxación de agujeros intervertebrales, región dorsal	30
M99.63	Estenosis ósea y por subluxación de agujeros intervertebrales, región lumbar	30
M99.71	Estenosis de los agujeros intervertebrales por tejido conjuntivo o por disco intervertebral de región cervical	30
M99.72	Estenosis de los agujeros intervertebrales por tejido conjuntivo o por disco intervertebral de región dorsal	30
M99.73	Estenosis de los agujeros intervertebrales por tejido conjuntivo o por disco intervertebral de región lumbar	30
M99.81	Otras lesiones biomecánicas de la región cervical	30
M99.82	Otras lesiones biomecánicas de la región dorsal	30
M99.83	Otras lesiones biomecánicas de la región lumbar	30

14. ENFERMEDADES DEL APARATO GENITOURINARIO

CÓDIGO CIE-10	DESCRIPCIÓN	TIEMPO ESTÁNDAR
N00	Síndrome nefrítico agudo	60
N04.8	Síndrome nefrítico con otros cambios morfológicos	60
N04.9	Síndrome nefrítico con cambios morfológicos no especificados	60
N08	Trastorno glomerulares en enfermedades clasificadas bajo otros conceptos	60
N10	Nefritis túbulo intersticial aguda	30
N10.2	Dolor pélvico y perianal	14
N11.9	Nefritis túbulo intersticial crónica no especificada	30
N12	Nefritis túbulo intersticial no especificada como aguda ni como crónica	30
N13	Uropatía obstructiva por reflujo	30
N13.30	Hidronefrosis no especificada	30
N13.7	Reflujo vesicoureteral	30
N13.71	Reflujo vesicouretral sin nefropatía por reflujo	15
N13.72	Reflujo vesicoureteral con nefropatía por reflujo sin hidrouréter	30
N13.73	Reflujo vesicouretral con nefropatía por reflujo con hidrouréter	30
N13.9	Uropatía obstructiva y por reflujo no especificada	14
N15.1	Absceso renal y perirrenal	30
N15.9	Enfermedad túbulo-intersticial renal no especificada	14
N17.9	Fallo renal agudo no especificado	30
N18.1	Enfermedad renal crónica estadio 1	30
N18.2	Enfermedad renal crónica estadio 2	30
N18.3	Enfermedad renal crónica estadio 3	45
N18.4	Enfermedad renal crónica estadio 4	45
N18.5	Enfermedad renal crónica estadio 5	90
N20	Cálculo del riñón	14
N20.2	Cálculo de riñón con cálculo de uréter	14
N20.9	Cálculo urinario no especificado	14
N21	Cálculo del uréter	14
N21.0	Cálculo en vejiga	15
N21.9	Cálculo de tracto urinario inferior no especificado	15
N28.1	Quiste renal adquirido	30
N28.81	Hipertrofia del riñón	30
N28.9	Trastorno del riñón y uréter no especificado	30
N30.00	Cistitis aguda sin hematuria	7
N30.01	Cistitis aguda con hematuria	7
N30.10	Cistitis intersticial crónica sin hematuria	14
N30.11	Cistitis Intersticial crónica con hematuria	14
N32.89	Otros trastornos especificados de vejiga	30
N32.9	Trastorno de vejiga no especificado	30
N34.0	Uretritis inespecífica	7
N34.2	Otras uretritis	7
N35.11	Estenosis uretral no clasificada bajo otro concepto masculina	30

CÓDIGO CIE-10	DESCRIPCIÓN	TIEMPO ESTÁNDAR
N35.9	Estenosis uretral, no especificada	30
N39.0	Infección del tracto urinario, localización no especificada	7
N39.3	Incontinencia de esfuerzo (femenina) (masculina)	4
N39.8	Otros trastornos específicos del tracto urinario	7
N39.9	Trastorno del aparato urinario, no especificado.	10
N40.0	Hipertrofia de próstata sin síntomas del tracto urinario inferior	4
N40.1	Hipertrofia de próstata con síntomas del tracto urinario inferior	30
N41.0	Prostatis aguda	20
N41.2	Absceso de próstata	30
N41.3	Prostatocistitis	30
N41.8	Otra enfermedad inflamatoria de la próstata	20
N41.9	Otras enfermedades inflamatorias de la próstata no especificadas	30
N43.0	Hidrocele infectado	30
N43.3	Hidrocele no especificado	14
N44.0	Torsión testículo no especificada	14
N45.3	Orquiepididimitis	20
N45.4	Absceso de epidídimo o testículo	20
N46.9	Infertilidad masculina no especificada	4
N47.8	Prepucio redundante y fimosis	4
N48.1	Balanitis	4
N48.3	Priapismo no especificado	4
N48.89	Otros trastornos especificados del pene	7
N48.9	Trastorno del pene no especificado	7
N49.9	Trastornos inflamatorios de órganos genitales masculinos	7
N50.8	Otros trastornos especificados de órganos genitales masculinos	7
N50.9	Trastornos de órganos genitales masculinos no especificados	14
N51	Trastornos de órganos genitales masculinos en otras enfermedades clasificadas bajo otros conceptos	20
N60.09	Quiste solitario de mama no especificado	7
N60.19	Mastopatía quística difusa no especificada	4
N60.29	Fibroadenosis mamaria no especificada	4
N60.89	Otras displasias benignas no especificadas	14
N61	Trastorno inflamatorio de la mama	14
N62	Hipertrofia mamaria	14
N63	Masa o bulto no especificado de mama	7
N64.3	Galactorrea no asociada al parto	7
N64.4	Mastodinia	14
N64.59	Otros signos y síntomas de mama	7
N64.89	Otros trastornos especificados de la mama	7
N64.9	Trastorno de mama, no especificado	7
N70.03	Salpingitis y ooforitis aguda	14
N70.13	Salpingitis y ooforitis crónica	14
N70.93	Salpingitis y ooforitis no especificada	14
N71.0	Enfermedad inflamatoria aguda del útero	14

CÓDIGO CIE-10	DESCRIPCIÓN	TIEMPO ESTÁNDAR
N71.1	Enfermedad inflamatoria crónica del útero	14
N72	Enfermedad inflamatoria del cuello uterino	21
N73.0	Parametritis y celulitis pélvica aguda	21
N73.1	Parametritis y celulitis pélvica crónica	14
N73.6	Adherencia del peritoneo pélvico femenino (postinfecciosa)	14
N73.9	Enfermedad inflamatoria pélvica femenina, no especificada	7
N75.0	Quiste de la glándula de Bartolino	14
N75.1	Absceso de la glándula de Bartolino	14
N76.4	Absceso vulvar	14
N76.89	Otras inflamaciones especificadas de vagina y vulva	14
N77.1	Vaginitis, vulvovaginitis en enfermedad clasificada bajo otros conceptos	21
N80.0	Endometriosis del útero	30
N80.1	Endometriosis del ovario	30
N80.8	Otros tipo de endometriosis	30
N80.9	Endometriosis no especificada	30
N81.2	Prolapso útero vaginal incompleto	30
N81.3	Prolapso útero vaginal completo	45
N81.4	Prolapso útero vaginal no especificado	30
N81.5	Enterocele vaginal	30
N81.89	Otro tipo de prolapso genital femenino	30
N81.9	Prolapso genital femenino no especificado	30
N83.0	Quiste folicular de ovario	30
N83.1	Quiste del cuerpo lúteo	30
N83.2	Otros quistes ováricos y los no especificados	30
N83.53	Torsión de ovario, pedículo y trompa de Falopio	30
N83.8	Otros trastornos no inflamatorios de ovario, trompa de Falopio y ligamento ancho	14
N84	Pólipo del cuerpo uterino	14
N84.1	Pólipo del cuello del útero	4
N84.2	Pólipo de vagina	4
N85	Hiperplasia endometrial no especificada	14
N85.8	Otros trastorno no inflamatorio especificados del útero	14
N85.9	Trastorno uterino no inflamatorio, no especificado	14
N87.9	Displasia del cérvix no específica	14
N88	Otros trastornos no inflamatorios del cérvix	14
N88.0	Neoplasia del cérvix	4
N88.8	Otros trastornos no inflamatorios especificados del cérvix	4
N89	Otros trastornos no inflamatorios de vagina	4
N89.4	Leucoplasia de vagina	4
N89.8	Otros trastornos no inflamatorios especificados de vagina	4
N90.9	Trastorno no inflamatorio de vulva y periné no especificado	4
N91.2	Amenorrea no especificada	4
N91.5	Oligomenorrea no especificada	4

CÓDIGO CIE-10	DESCRIPCIÓN	TIEMPO ESTÁNDAR
N92	Menstruación excesiva y frecuente e irregular	4
N92.0	Menstruación excesiva y frecuente con ciclo regular	4
N92.1	Menstruación excesiva y frecuente con ciclo irregular	10
N92.3	Sangrado de ovulación	4
N92.4	Sangrado excesivo en periodo premenopáusico	4
N92.5	Otras menstruaciones irregulares especificadas	4
N93.8	Otro tipo especificado de sangrado anormal uterino y vaginal	4
N94	Dolor y otras afecciones asociadas a órganos genitales femeninos y al ciclo menstrual.	14
N94.0	Dolor intermenstrual (Mittelschmerz)	4
N94.3	Síndrome de tensión premenstrual	4
N94.6	Dismenorrea no especificada	4
N94.89	Otras afecciones específicas asociadas a órganos genitales femeninos y ciclo menstrual	4
N94.9	Afecciones no especificadas asociadas a órganos genitales femeninos y al ciclo menstrual	4
N95	Trastornos menopáusicos y perimenopáusicos	4
N95.0	Hemorragia postmenopáusica	4
N95.1	Estado de menopausia y de climaterio femenino	4
N97	Infertilidad femenina	4
N97.0	Infertilidad femenina asociada a falta de ovulación	4
N97.1	Infertilidad femenina de origen tubárico	4
N97.8	Infertilidad femenina de otro origen	4
N97.9	Infertilidad femenina, no especificada	4
N98	Complicaciones asociadas a la fecundación artificial	14
N99.3	Prolapso de cúpula vaginal posthisterectomía	60
N99.83	Síndrome del ovario residual	30

15. EMBARAZO, PARTO Y PUERPERIO

CÓDIGO CIE-10	DESCRIPCIÓN	TIEMPO ESTÁNDAR
O0.4	Complicaciones después de la interrupción (inducida) del embarazo	7
O00	Embarazo ectópico	14
O00.0	Embarazo abdominal	30
O00.1	Embarazo tubárico	14
O00.9	Embarazo ectópico no especificado	14
O01	Mola hidatidiforme	7
O02	Otros productos anormales de concepción	7
O03	Aborto espontáneo	7
O03.8	Otras complicaciones y complicaciones no especificadas después de un aborto espontáneo completo o no especificado	7
O03.9	Aborto espontáneo completo o no especificado sin complicación	7

CÓDIGO CIE-10	DESCRIPCIÓN	TIEMPO ESTÁNDAR
O04.8	Interrupción (inducida) del embarazo con otras complicaciones y complicaciones no especificadas	7
O04.89	Interrupción (inducida) del embarazo con otras complicaciones	7
O07	Intento fallido de interrupción del embarazo	7
O08	Complicaciones después de un embarazo ectópico o molar	7
O08.9	Complicación no especificada después de un embarazo ectópico y molar	7
O10.9	Hipertensión preexistente no especificada que complica el embarazo, parto y puerperio	4
O12.0	Edema gestacional	4
O13	Hipertensión gestacional [inducida por el embarazo] sin proteinuria significativa	4
O13.9	Hipertensión gestacional [inducida por el embarazo] sin proteinuria significativa, trimestre no especificado	4
O14.0	Preeclampsia leve a moderada	14
O14.9	Preeclampsia no especificada	14
O15	Eclampsia	30
O20	Hemorragia en la fase temprana del embarazo	14
O20.0	Amenaza de aborto	14
O20.8	Otras hemorragias en la fase temprana del embarazo	14
O20.9	Hemorragia en la fase temprana del embarazo, no especificada	14
O21	Vómitos excesivos en el embarazo	4
O21.0	Hiperemesis gravídica leve	4
O21.1	Hiperemesis gravídica con trastornos metabólicos	7
O21.2	Vómitos en la fase tardía del embarazo	4
O21.8	Otros vómitos que complican el embarazo	4
O21.9	Vómitos del embarazo, no especificados	4
O22	Complicaciones venosas y hemorroides en el embarazo	4
O22.0	Venas varicosas en extremidades inferiores en el embarazo	4
O23.1	Infecciones de la vejiga en el embarazo	0
O23.9	Infección del tracto genitourinario no especificada en el embarazo	7
O23.90	Infección del tracto genitourinario no especificada en el embarazo, trimestre no especificado	7
O24	Diabetes mellitus en el embarazo, parto y puerperio	15
O24.9	Diabetes mellitus no especificada en el embarazo, parto y puerperio	15
O26.0	Aumento excesivo de peso en el embarazo	4
O26.2	Atención en el embarazo de paciente con pérdida repetida de embarazo	14
O26.8	Otras afecciones específicas relacionadas con el embarazo	7
O26.83	Enfermedad renal relacionada con el embarazo	14
O26.89	Otras afecciones específicas relacionadas con el embarazo	7
O26.899	Otras afecciones específicas relacionadas con el embarazo, trimestre no especificado	7
O26.9	Afecciones relacionadas con el embarazo no especificadas	7
O26.90	Afecciones relacionadas con el embarazo no especificadas, trimestre no especificado	7
O30	Embarazo múltiple	60
O30.0	Embarazo gemelar	60

CÓDIGO CIE-10	DESCRIPCIÓN	TIEMPO ESTÁNDAR
O30.9	Embarazo múltiple, no especificado	60
O34	Atención materna por anomalías de los órganos pélvicos	7
O34.1	Atención materna por tumor benigno en el cuerpo del útero	4
O34.3	Atención materna por incompetencia del cuello uterino	30
O34.4	Atención materna por otra anomalía del cuello uterino	4
O35	Atención materna por anomalía y daño fetal conocida o sospechada	4
O36.5	Atención materna por crecimiento fetal insuficiente, conocido o sospechado	14
O36.51	Atención materna por insuficiencia placentaria, conocida o sospechada	30
O40	Polihidramnios	60
O41	Otros trastornos del líquido y de las membranas amnióticas	30
O41.0	Oligohidramnios	30
O43	Trastornos de placenta	7
O43.199	Otra malformación de la placenta trimestre no especificado	4
O44.0	Placenta previa especificada como sin hemorragia	30
O44.1	Placenta previa con hemorragia	30
O44.10	Placenta previa con hemorragia, trimestre no especificado	30
O45	Desprendimiento prematuro de placenta (abruptio placentae)	30
O46.8	Otra hemorragia anteparto	30
O46.9	Hemorragia anteparto, no especificada	30
O46.90	Hemorragia anteparto, no especificada, trimestre no especificado	30
O60	Trabajo de parto prematuro	30
O60.0	Trabajo de parto prematuro sin parto	30
O66.00	Trabajo de parto prematuro sin parto, trimestre no especificado	30
O91	Infecciones de la mama asociadas al embarazo, puerperio y lactancia	7
O91.2	Mastitis no purulenta asociada con el embarazo, puerperio y lactancia	7
O94	Secuelas de complicaciones del embarazo, parto y puerperio	7
O98	Enfermedades infecciosas y parasitarias maternas clasificadas bajo otro concepto pero que complican el embarazo, parto y puerperio	7
O98.5	Otras enfermedades virales que complican el embarazo, parto y puerperio	7
O99	Otras enfermedades maternas clasificadas bajo otro concepto pero que complican el embarazo, parto y puerperio	14
O99.0	Anemia que complica el embarazo, parto y puerperio	4
O99.01	Anemia que complica el embarazo	4
O99.81	Glucemia anormal que complica el embarazo, parto y puerperio	4
O99.89	Otras enfermedades específicas y afecciones que complican el embarazo, parto y puerperio	7

17. MALFORMACIONES CONGÉNITAS, DEFORMIDADES Y ANOMALÍAS CROMOSÓMICAS

CÓDIGO CIE-10	DESCRIPCIÓN	TIEMPO ESTÁNDAR
Q01.9	Encefalocele, no especificado	40
Q02	Microcefalia	40

CÓDIGO CIE-10	DESCRIPCIÓN	TIEMPO ESTÁNDAR
Q03.8	Otra hidrocefalia congénita	45
Q04.8	Otras malformaciones congénitas especificadas del cerebro	45
Q05.4	Espina bífida no especificada con hidrocefalia	20
Q06.8	Otras malformaciones congénitas especificadas de la médula espinal	40
Q07.01	Síndrome de Arnold-Chiari con espina bífida	20
Q07.8	Otras malformaciones congénitas especificadas del sistema nervioso	40
Q07.9	Malformación congénita del sistema nervioso, no especificada	35
Q10.3	Otras malformaciones congénitas de los párpados	15
Q11.1	Otras anoftalmías	30
Q11.2	Microftalmía	30
Q12.0	Catarata congénita	30
Q13.89	Otras malformaciones congénitas del segmento anterior del ojo	30
Q14.0	Malformación congénita del humor vítreo	30
Q15.0	Glaucoma congénito	30
Q15.8	Otras malformaciones congénitas especificadas del ojo	30
Q15.9	Malformación congénita del ojo, no especificada	30
Q16.9	Malformación congénita del oído que causa alteración en la audición, no especificada	30
Q17.9	Malformación congénita del oído, no especificada	30
Q18.9	Malformación congénita de cara y cuello, no especificada	40
Q20.9	Malformación congénita de las cámaras y comunicaciones cardíacas, no especificada	45
Q21.9	Malformación congénita del tabique cardíaco, no especificada	45
Q22.3	Otras malformaciones congénitas de la válvula pulmonar	45
Q22.9	Malformación congénita de la válvula tricúspide, no especificada	45
Q23.8	Otras malformaciones congénitas de las válvulas aórtica y mitral	45
Q24.8	Otras malformaciones congénitas especificadas cardíacas	45
Q25.4	Otras malformaciones congénitas de la aorta	45
Q25.79	Otras malformaciones congénitas de la arteria pulmonar	45
Q39.8	Otras malformaciones congénitas del esófago	15
Q40.1	Hernia hiatal congénita	15
Q40.8	Otras malformaciones congénitas especificadas del tracto digestivo superior	15
Q52.9	Malformación congénita de los genitales femeninos, no especificada	15
Q53.9	Testículo no descendido, no especificado	15
Q55.9	Malformación congénita de los órganos genitales masculinos, no especificada	15
Q60.5	Hipoplasia renal no especificada	30
Q61.9	Enfermedad quística del riñón, no especificada	30
Q64.9	Malformación congénita del aparato urinario no especificada	30
Q66.2	Metatarso (primo) varo congénito	15
Q66.3	Otras deformaciones congénitas en varo de los pies	15
Q66.50	Pie plano congénito, pie no especificado	15
Q66.6	Otras deformaciones congénitas en valgo de los pies	15
Q66.7	Pie cavo congénito	15

CÓDIGO CIE-10	DESCRIPCIÓN	TIEMPO ESTÁNDAR
Q66.89	Otras deformaciones congénitas de los pies especificadas	15
Q68.0	Deformidad congénita del músculo esternocleidomastoideo	15
Q76.0	Espina bífida oculta	20
Q76.2	Espondilolistesis congénita	14
Q76.49	Otras malformaciones congénitas de la columna vertebral no asociadas a escoliosis	20
Q76.5	Costilla cervical	7
Q76.7	Malformación congénita del esternón	7
Q79.0	Hernia diafragmática congénita	20
Q79.1	Otras malformaciones congénitas del diafragma	20
Q82.8	Otras malformaciones congénitas especificadas de la piel	10
Q83.8	Otras malformaciones congénitas de la mama	10
Q86.0	Síndrome alcohólico fetal (dismórfico)	30
Q87.5	Otros síndromes malformativos congénitos con otros cambios esqueléticos	20
Q87.89	Otros síndromes malformativos congénitos especificados, no clasificados bajo otro concepto	20
Q89.7	Malformaciones congénitas múltiples no clasificados bajo otro concepto	45
Q90.9	Síndrome de Down, no especificado	30
Q96.9	Síndrome de Turner no especificado	30
Q97.8	Otras anomalías especificadas de cromosomas sexuales, fenotipo femenino	30
Q98.8	Otras anomalías cromosómicas sexuales especificadas, fenotipo masculino	30
Q99.9	Anomalía cromosómica no especificada	30

18. SÍNTOMAS, SIGNOS Y RESULTADOS ANORMALES DE PRUEBAS COMPLEMENTARIAS, NO CLASIFICADOS BAJO OTRO CONCEPTO

CÓDIGO CIE-10	DESCRIPCIÓN	TIEMPO ESTÁNDAR
R00	Anormalidades del latido cardíaco	7
R00.0	Taquicardia, no especificada	7
R00.2	Palpitaciones	7
R01.1	Soplo cardíaco, no especificado	4
R03.0	Medida de presión arterial elevada, sin diagnóstico de hipertensión	4
R03.1	Medida de presión arterial baja inespecífica	4
R04.0	Epístaxis	4
R04.1	Hemorragia de garganta	4
R04.2	Hemoptisis	15
R05	Tos	7
R06	Alteraciones de la respiración	4
R06.0	Disnea	7
R06.00	Disnea no especificada	4
R06.1	Estridor	4
R06.6	Hipo	4

CÓDIGO CIE-10	DESCRIPCIÓN	TIEMPO ESTÁNDAR
R06.81	Apnea, no clasificada bajo otro concepto	4
R06.89	Otras alteraciones de la respiración	4
R06.9	Alteraciones de la respiración no especificadas	4
R07	Dolor de garganta y de tórax	7
R07.0	Dolor en garganta	4
R07.1	Dolor torácico al respirar	7
R07.2	Dolor precordial	15
R07.81	Pleurodinia	7
R07.89	Otros tipos de dolor torácico	7
R07.9	Dolor torácico, no especificado	7
R09.01	Asfixia	4
R09.2	Paro respiratorio	7
R09.89	Otros síntomas y signos especificados que afectan a los aparatos circulatorio y respiratorio	7
R10	Dolor abdominal y pélvico	4
R10.11	Dolor abdominal en cuadrante superior derecho	4
R10.12	Dolor abdominal en cuadrante superior izquierdo	4
R10.13	Dolor epigástrico	4
R10.31	Dolor en cuadrante inferior derecho	4
R10.32	Dolor en cuadrante inferior izquierdo	4
R10.33	Dolor periumbilical	4
R10.84	Dolor abdominal generalizado	4
R10.9	Dolor abdominal no especificado	4
R11	Náusea y vómito	4
R11.0	Náuseas	4
R11.10	Vómitos, no especificados	4
R11.2	Náuseas con vómitos, no especificados	4
R12	Acidez	4
R13.10	Disfagia, no especificada	4
R14.0	Distensión abdominal (por gases)	4
R14.1	Dolor por gases	4
R14.3	Flatulencia	4
R15.9	Incontinencia total de heces	7
R16	Hepatomegalia y esplenomegalia, no clasificadas bajo otro concepto	15
R16.0	Hepatomegalia, no clasificada bajo otro concepto	15
R16.1	Esplenomegalia, no clasificada bajo otro concepto	15
R17	Ictericia no especificada	15
R18	Ascitis	60
R19.0	Tumefacción, masa y bulto intraabdominales y pélvicos	7
R19.00	Tumefacción, masa y bulto intraabdominales y pélvicos, localización no especificada	7
R19.3	Rigidez abdominal	4
R19.4	Cambio en hábito intestinal	4
R19.5	Otras alteraciones fecales	4

CÓDIGO CIE-10	DESCRIPCIÓN	TIEMPO ESTÁNDAR
R19.7	Diarrea, no especificada	4
R19.8	Otros síntomas que implican al abdomen y pelvis	4
R20	Alteraciones de la sensibilidad cutánea	7
R21	Exantema y otras erupciones cutáneas inespecíficas	7
R22.0	Tumefacción, masa o bulto en cabeza	4
R22.1	Tumefacción, masa o bulto en cuello	4
R22.2	Tumefacción, masa o bulto localizados en el tronco	4
R22.9	Tumefacción, masa y bulto localizados, no especificados	4
R23	Otras alteraciones cutáneas	4
R23.3	Equimosis espontánea	4
R25	Movimientos anormales involuntarios	15
R25.1	Temblor no especificado	15
R25.2	Calambres y espasmos	15
R25.3	Fasciculación	15
R25.9	Movimientos anormales involuntarios no especificados	15
R27.0	Ataxia, no especificada	15
R29.1	Meningismo	15
R29.5	Parálisis transitoria	20
R29.90	Síntomas y signos no especificados que afectan al sistema nervioso	10
R30	Dolor asociado a la micción	7
R30.0	Disuria	4
R31	Hematuria no especificada	7
R32	Incontinencia urinaria no especificada	4
R33	Retención urinaria	7
R33.9	Retención urinaria, no especificada	7
R34	Anuria y oliguria	15
R35.0	Polaquiuria	4
R39.19	Otras dificultades para la micción	4
R39.89	Otros síntomas y signos que afectan al aparato genitourinario	4
R40	Somnolencia, estupor y coma	5
R40.0	Somnolencia	5
R40.1	Estupor	10
R40.2	Coma	60
R40.4	Alteración transitoria de la conciencia	10
R42	Mareo y desvanecimiento	14
R43.0	Anosmia	4
R43.1	Parosmia	4
R43.2	Parageusia	4
R44.0	Alucinaciones auditivas	30
R44.2	Otras alucinaciones	30
R44.3	Alucinaciones, no especificadas	30
R45.0	Nerviosismo	4
R47	Alteraciones del habla no clasificadas bajo otro concepto	7

CÓDIGO CIE-10	DESCRIPCIÓN	TIEMPO ESTÁNDAR
R47.01	Afasia	15
R49	Trastornos de la voz y la resonancia	4
R49.1	Afonía	4
R49.8	Otros trastornos de la voz y la resonancia	4
R50.9	Fiebre no especificada	4
R51	Cefalea	4
R53	Malestar y fatiga	5
R53.1	Astenia	4
R53.81	Otros tipos de malestar	4
R53.82	Fatiga crónica, no especificada	30
R53.83	Otros tipos de fatiga	4
R55	Síncope y colapso	4
R56.0	Convulsiones febriles	5
R56.1	Convulsiones postraumáticas	15
R56.9	Convulsiones no especificadas	15
R58	Hemorragia, no clasificada bajo otro concepto	4
R59.9	Adenomegalia, no especificada	4
R60.0	Edema localizado	7
R60.1	Edema generalizado	15
R60.9	Edema, no especificado	7
R61	Hiperhidrosis generalizada	4
R63	Síntomas y signos relacionados con la alimentación y la ingesta de líquidos	7
R63.0	Anorexia	7
R63.3	Dificultades para la alimentación	7
R63.4	Pérdida anormal de peso	7
R63.8	Dedos en palillos de tambor	5
R68.89	Otros síntomas y signos generales	4
R69	Enfermedad NEOM	4
R71	Anomalía de los hematíes	4
R73.02	Intolerancia a la glucosa (oral)	4
R74.0	Elevación inespecífica de niveles de transaminasas y lactatodeshidrogenasa [LDH]	4
R78.0	Hallazgo de alcohol en sangre	4
R78.81	Bacteriemia	15
R78.89	Hallazgo de otras sustancias especificadas, que no se encuentran normalmente en sangre	4
R78.9	Hallazgo de sustancia no especificada, que no se encuentra normalmente en sangre	4
R80.0	Proteinuria	4
R82	Otros hallazgos anormales y los no especificados en orina	4
R82.2	Coluria	4
R87.61	Resultados citológicos anormales en muestras de cuello uterino	7
R89	Hallazgos anormales en muestras tomadas de otros órganos, sistemas y tejidos	7
R90	Hallazgos anormales en diagnóstico por imagen del sistema nervioso central	7

CÓDIGO CIE-10	DESCRIPCIÓN	TIEMPO ESTÁNDAR
R91	Hallazgos anormales en pruebas de imagen del pulmón	7
R92	Hallazgos anormales y hallazgos no concluyentes en pruebas de imagen de mama	7
R93	Hallazgos anormales en diagnóstico por imagen de otras partes del cuerpo	7
R94	Resultados anormales de estudios funcionales	7
R97.2	Antígeno prostático específico [PSA] elevado	4
R99	Causas de mortalidad mal definidas y desconocidas	4

19. LESIONES TRAUMÁTICAS, ENVENENAMIENTOS Y OTRAS CONSECUENCIAS DE CAUSAS EXTERNAS

CÓDIGO CIE-10	DESCRIPCIÓN	TIEMPO ESTÁNDAR
S00	Traumatismo superficial de la cabeza	10
S00.01	Abrasión de cuero cabelludo	10
S00.10	Contusión de párpado y área periorcular no especificada	10
S00.9	Traumatismo superficial de parte no especificada de la cabeza	10
S00.91	Abrasión de parte no especificada de la cabeza	10
S01.00	Herida abierta no especificada de cuero cabelludo	4
S01.1	Herida abierta de párpado y área periorcular	10
S01.5	Herida abierta de labio y cavidad oral	10
S01.80	Herida abierta no especificada de otra parte de la cabeza	10
S01.9	Herida abierta de parte no especificada de la cabeza	10
S02.0	Fractura de bóveda de cráneo	60
S02.1	Fractura de base de cráneo	60
S02.2	Fractura de huesos nasales	25
S02.3	Fractura de suelo de la órbita	60
S02.4	Fractura de huesos malar, maxilar y cigomático	60
S02.42	Fractura de alveolos del maxilar	45
S02.5	Fractura de diente (traumática)	7
S02.6	Fractura de mandíbula	60
S02.9	Fractura de cráneo y huesos de la cara no especificados	45
S03	Luxación y esguince de articulaciones y ligamentos de la cabeza	30
S03.0	Luxación de mandíbula	20
S03.9	Esguince de articulaciones y ligamentos de partes no especificadas de la cabeza	30
S04.0	Traumatismo de nervio óptico y vías ópticas	45
S04.8	Traumatismo de otros nervios craneales	45
S05.0	Traumatismo de conjuntiva y abrasión de córnea sin cuerpo extraño	4
S05.1	Contusión de globo ocular y tejidos orbitarios	4
S05.2	Desgarro y rotura ocular con prolapso o pérdida de tejido intraocular	20
S05.5	Herida penetrante con cuerpo extraño de globo ocular	60

CÓDIGO CIE-10	DESCRIPCIÓN	TIEMPO ESTÁNDAR
S06.0	Conmoción (cerebral)	40
S06.3	Lesión cerebral focal traumática	30
S06.5	Hemorragia subdural traumática	30
S06.6	Hemorragia subaracnoidea traumática	30
S06.8	Otros traumatismos intracraneales especificados	30
S07	Lesión por aplastamiento de la cabeza	20
S07.0	Lesión por aplastamiento de cara	20
S09.0	Traumatismo de vasos sanguíneos de la cabeza, no clasificados bajo otro concepto	30
S09.39	Otro traumatismo especificado del oído medio e interno	21
S09.9	Traumatismo no especificado de cara y cabeza	10
S10	Traumatismo superficial de cuello	10
S10.11	Abrasión de garganta	10
S10.9	Traumatismo superficial de parte no especificada del cuello	10
S10.91	Abrasión de parte no especificada del cuello	10
S11	Herida abierta del cuello	4
S12	Fractura de vértebra cervical y otras partes del cuello	90
S13.4	Esguince de ligamentos de columna cervical	30
S14.10	Traumatismo no especificado de médula espinal cervical	60
S14.11	Lesión completa de médula espinal cervical	180
S14.2	Traumatismo de raíz nerviosa de columna cervical	45
S14.3	Traumatismo de plexo braquial	45
S15	Traumatismo de vasos sanguíneos a nivel del cuello	30
S19.9	Traumatismo no especificado del cuello	15
S20	Traumatismo superficial del tórax	10
S20.2	Contusión de tórax	10
S20.91	Abrasión de partes no especificadas del tórax	10
S21	Herida abierta del tórax	4
S22.0	Fractura de vértebra dorsal	90
S22.2	Fractura de esternón	75
S22.3	Fractura de una costilla	45
S22.4	Fracturas múltiples de costillas	60
S22.5	Volet torácico	60
S22.9	Fractura de tórax óseo, parte no especificada	60
S23.3	Esguince de ligamentos de columna dorsal	15
S23.4	Esguince de costillas y esternón	30
S23.8	Esguince de otras partes especificadas del tórax	30
S24.10	Traumatismo no especificado de médula espinal dorsal	60
S24.11	Lesión completa de médula espinal dorsal	180
S24.2	Traumatismo de raíz nerviosa de columna dorsal	60
S25	Traumatismo de vasos sanguíneos del tórax	30
S26.0	Traumatismo de corazón con hemopericardio	40
S27.0	Neumotórax traumático	40

CÓDIGO CIE-10	DESCRIPCIÓN	TIEMPO ESTÁNDAR
S27.1	Hemotórax traumático	40
S27.8	Traumatismo de otros órganos intratorácicos especificados	30
S27.9	Traumatismo de órgano intratorácico no especificado	60
S28.0	Tórax aplastado	20
S29.01	Distensión de músculo y tendón del tórax	30
S29.9	Traumatismo no especificado del tórax	4
S30	Traumatismo superficial de abdomen, parte inferior de la espalda, pelvis y genitales externos	10
S30.0	Contusión de parte inferior de espalda y pelvis	6
S30.1	Contusión de pared abdominal	10
S30.2	Contusión de órganos genitales externos	10
S30.81	Abrasión de abdomen, parte inferior de la espalda, pelvis y genitales externos	10
S31.0	Herida abierta de parte inferior de espalda y pelvis	15
S32.0	Fractura de vértebra lumbar	90
S32.1	Fractura de sacro	90
S32.2	Fractura de cóccix	90
S32.4	Fractura de acetábulo	180
S32.5	Fractura de pubis	90
S32.9	Fractura de partes no especificadas de columna lumbosacra y pelvis	90
S33.5	Esguince de ligamentos de columna lumbar	30
S33.6	Esguince de articulación sacroiliaca	30
S33.8	Esguince de otras partes de columna lumbar y pelvis	30
S34.10	Traumatismo no especificado de médula espinal lumbar	90
S34.11	Lesión completa de médula espinal lumbar	180
S34.2	Traumatismo de raíz nerviosa de columna lumbar y sacra	60
S35	Traumatismo de vasos sanguíneos a nivel de abdomen, parte inferior de espalda y pelvis	30
S36.0	Traumatismo de bazo	60
S36.1	Traumatismo de hígado, vesícula biliar y conducto biliar	60
S36.4	Traumatismo de intestino delgado	60
S36.5	Traumatismo de colon	60
S36.8	Traumatismo de otros órganos intraabdominales	60
S36.9	Traumatismo de órgano intraabdominal no especificado	60
S38.0	Lesión por aplastamiento de órganos genitales externos	20
S38.1	Lesión por aplastamiento de abdomen, parte inferior de espalda y pelvis	20
S39.01	Distensión de músculo, fascia y tendón de abdomen, parte inferior de espalda y pelvis	30
S39.9	Traumatismo no especificado de abdomen, parte inferior de la espalda, pelvis y genitales externos	4
S40	Traumatismo superficial del hombro y brazo	10
S40.01	Contusión del hombro	10
S40.02	Contusión de brazo	10
S40.21	Abrasión del hombro	10
S40.81	Abrasión de brazo	10

CÓDIGO CIE-10	DESCRIPCIÓN	TIEMPO ESTÁNDAR
S41	Herida abierta del hombro y brazo	10
S42.0	Fractura de clavícula	75
S42.1	Fractura de escápula	45
S42.2	Fractura de extremo superior del húmero	120
S42.21	Fractura no especificada del cuello quirúrgico de húmero	120
S42.25	Fractura de tuberosidad mayor de húmero	120
S42.29	Otra fractura de extremo superior de húmero	120
S42.3	Fractura de diáfisis de húmero	120
S42.4	Fractura de extremo inferior de húmero	120
S43.0	Subluxación y luxación de articulación del hombro	60
S43.01	Subluxación y luxación anterior de húmero	60
S43.08	Otros tipos de subluxación y luxación de articulación del hombro	60
S43.10	Luxación no especificada de articulación acromioclavicular	60
S43.4	Esguince de articulación del hombro	45
S43.5	Esguince de articulación acromioclavicular	45
S43.6	Esguince de articulación esternoclavicular	45
S43.8	Esguince de otras partes especificadas de cintura escapular	45
S44	Traumatismo de nervios a nivel del hombro y brazo	60
S44.0	Traumatismo de nervio cubital a nivel de brazo	60
S44.1	Traumatismo de nervio mediano a nivel de brazo	60
S44.2	Traumatismo de nervio radial a nivel de brazo	60
S44.8	Traumatismo de otros nervios a nivel de hombro y brazo	60
S45	Traumatismo de vasos sanguíneos a nivel del hombro y brazo	30
S46.01	Distensión de músculos y tendones del manguito de los rotadores del hombro	45
S46.11	Distensión de músculo, fascia y tendón de la porción larga del bíceps	45
S46.8	Amputación traumática del hombro y brazo	90
S46.9	Traumatismo de músculo, fascia y tendón no especificado a nivel del hombro y brazo	30
S47	Traumatismo por aplastamiento del hombro y brazo	30
S47.9	Lesión por aplastamiento de hombro y brazo, extremidad superior no especificada	30
S49.9	Traumatismo no especificado del hombro y brazo	15
S50	Traumatismo superficial de codo y antebrazo	15
S50.0	Contusión de codo	10
S50.1	Contusión de antebrazo	10
S50.31	Abrasión de codo	10
S50.81	Abrasión de antebrazo	10
S51	Herida abierta de codo y antebrazo	45
S52.0	Fractura de extremo superior de cúbito	90
S52.1	Fractura de extremo superior de radio	60
S52.12	Fractura de cabeza de radio	60
S52.13	Fractura de cuello de radio	60
S52.2	Fractura de diáfisis de cúbito	90

CÓDIGO CIE-10	DESCRIPCIÓN	TIEMPO ESTÁNDAR
S52.27	Fractura de Monteggia de cúbito	90
S52.29	Otra fractura de diáfisis de cúbito	90
S52.3	Fractura de diáfisis de radio	90
S52.39	Otra fractura de diáfisis de radio	90
S52.5	Fractura de extremo inferior de radio	90
S52.53	Fractura de Colles	90
S52.54	Fractura de Smith	90
S52.6	Fractura de extremo inferior de cúbito	80
S52.90	Fractura no especificada de antebrazo no especificado	90
S53	Luxación y esguince de articulaciones y ligamentos de codo	30
S53.0	Subluxación y luxación de cabeza de radio	80
S53.02	Subluxación y luxación posterior de cabeza de radio	80
S53.10	Subluxación y luxación no especificada de articulación humerocubital	80
S53.4	Esguince de codo	35
S54	Traumatismo de nervios a nivel de antebrazo	60
S55	Traumatismo de vasos sanguíneos a nivel de antebrazo	30
S56	Traumatismo de músculo, fascia y tendón a nivel de antebrazo	30
S56.9	Traumatismo de músculo, fascia y tendón no especificado a nivel de antebrazo	30
S57	Traumatismo por aplastamiento de codo y antebrazo	20
S58	Amputación traumática de codo y antebrazo	90
S59.9	Traumatismo no especificado de codo y antebrazo	15
S60	Traumatismo superficial de muñeca, mano y dedos de la mano	15
S60.0	Contusión de dedo de mano, sin daños en la uña	10
S60.2	Contusión de muñeca y mano	10
S60.31	Abrasión de pulgar	10
S60.41	Abrasión de dedos de la mano	10
S60.51	Abrasión de mano	10
S60.81	Abrasión de muñeca	10
S61	Herida abierta de muñeca, mano y dedos de la mano	45
S61.1	Herida abierta de pulgar, con daños en la uña	60
S61.3	Herida abierta de otro dedo de mano, con daños en la uña	60
S61.4	Herida abierta de mano	45
S62.0	Fractura de escafoides [navicular] de muñeca	80
S62.1	Fractura de otros huesos del carpo y los no especificados	60
S62.10	Fractura de hueso del carpo no especificado	60
S62.15	Fractura de apófisis unciforme de hueso ganchoso	60
S62.2	Fractura de primer metacarpiano	40
S62.3	Fractura de otros metacarpianos y los no especificados	40
S62.31	Fractura desplazada de base de otro metacarpiano	60
S62.32	Fractura desplazada de diáfisis de otro metacarpiano	60
S62.33	Fractura desplazada del cuello de otro metacarpiano	60
S62.34	Fractura sin desplazamiento de base de otro metacarpiano	60

CÓDIGO CIE-10	DESCRIPCIÓN	TIEMPO ESTÁNDAR
S62.39	Otra fractura de otro metacarpiano	60
S62.50	Fractura de falange no especificada de pulgar	45
S62.51	Fractura de falange proximal de pulgar	45
S62.52	Fractura de falange distal de pulgar	45
S62.60	Fractura de falange no especificada de dedo de mano	45
S62.61	Fractura desplazada de falange proximal de dedo de mano	45
S62.62	Fractura desplazada de falange media de dedo de mano	45
S62.63	Fractura desplazada de falange distal de dedo de mano	45
S62.64	Fractura sin desplazamiento de falange proximal de dedo de mano	45
S62.65	Fractura sin desplazamiento de falange media de dedo de mano	45
S62.90	Fractura no especificada de muñeca y mano no especificada	40
S63.0	Subluxación y luxación de articulaciones de muñeca y mano	20
S63.1	Subluxación y luxación de pulgar	20
S63.2	Subluxación y luxación de otros dedos de mano	20
S63.50	Esguince no especificado de muñeca	35
S63.51	Esguince de articulación del carpo	30
S63.59	Otro tipo de esguince especificado de muñeca	30
S63.6	Otro tipo de esguince y el no especificado de dedo(s) de la mano	30
S63.8	Esguince de otra parte de muñeca y mano	30
S63.9	Esguince de parte no especificada de muñeca y mano	30
S64	Lesión de nervios a nivel de muñeca y mano	45
S65	Traumatismo de vasos sanguíneos a nivel de muñeca y mano	35
S66	Traumatismo de músculo, fascia y tendón a nivel de muñeca y mano	30
S66.4	Traumatismo de músculo, fascia y tendón intrínseco de pulgar a nivel de muñeca y mano	30
S66.5	Traumatismo de músculo, fascia y tendón intrínseco de otros dedos de la mano y los no especificados a nivel de muñeca y mano	30
S66.9	Traumatismo de músculo, fascia y tendón no especificado a nivel de muñeca y mano	30
S67	Lesión por aplastamiento de muñeca, mano y dedos de la mano	20
S67.10	Lesión por aplastamiento de dedo(s) de la mano no especificado	20
S68.0	Amputación traumática metacarpofalángica de pulgar	90
S68.1	Amputación traumática metacarpofalángica de otro(s) dedo(s) de mano y los no especificados	60
S69.9	Traumatismo no especificado de muñeca, mano y dedo(s) de la mano	15
S70	Traumatismo superficial de cadera y muslo	10
S70.0	Contusión de cadera	10
S70.1	Contusión de muslo	10
S70.21	Abrasión de cadera	10
S70.31	Abrasión de muslo	10
S71	Herida abierta de cadera y muslo	15
S72	Fractura de fémur	120
S72.0	Fractura de cabeza y cuello del fémur	120
S72.00	Fractura de parte no especificada del cuello de fémur	120
S72.1	Fractura pertrocantérea del fémur	120

CÓDIGO CIE-10	DESCRIPCIÓN	TIEMPO ESTÁNDAR
S72.3	Fractura de diáfisis de fémur	120
S72.4	Fractura de extremo inferior de fémur	120
S72.8	Otra fractura de fémur	120
S72.9	Fractura no especificada de fémur	120
S73.0	Subluxación y luxación de cadera	90
S73.1	Esguince de cadera	45
S73.11	Esguince de ligamento iliofemoral de cadera	30
S73.12	Esguince de ligamento isquiocapsular de cadera	30
S74	Traumatismo de nervios a nivel de cadera y muslo	60
S74.0	Traumatismo de nervio ciático a nivel de cadera y muslo	60
S74.1	Traumatismo de nervio ciático a nivel de cadera y muslo	60
S74.8	Traumatismo de otros nervios a nivel de cadera y muslo	60
S75	Traumatismo de vasos sanguíneos a nivel de cadera y muslo	25
S76	Traumatismo de músculo, fascia y tendón a nivel de cadera y muslo	45
S76.91	Distensión de músculos, fascias y tendones no especificados a nivel de muslo	30
S77	Traumatismo por aplastamiento de cadera y muslo	30
S78	Amputación traumática de cadera y muslo	90
S79.9	Traumatismo no especificado de cadera y muslo	15
S80	Traumatismo superficial de rodilla y pierna	15
S80.0	Contusión de rodilla	10
S80.1	Contusión de pierna	10
S80.81	Abrasión de pierna	8
S81	Herida abierta de rodilla y pierna	10
S81.02	Desgarro con cuerpo extraño de rodilla	15
S82.0	Fractura de rótula	90
S82.1	Fractura de extremo superior de tibia	120
S82.2	Fractura de diáfisis de tibia	120
S82.20	Fractura no especificada de diáfisis de tibia	120
S82.3	Fractura de extremo inferior de tibia	120
S82.4	Fractura de diáfisis de peroné	120
S82.40	Fractura no especificada de diáfisis de peroné	120
S82.5	Fractura de maléolo interno (medial) de tibia	120
S82.6	Fractura de maléolo externo (lateral) de tibia	90
S82.81	Fractura en rodete de extremo superior de peroné	120
S82.83	Otra fractura de extremos superior e inferior de peroné	120
S82.84	Fractura bimalleolar de pierna	120
S82.85	Fractura trimaleolar de pierna	180
S82.89	Otras fracturas de pierna	120
S83.00	Subluxación y luxación no especificada de rótula	60
S83.1	Subluxación y luxación de rodilla	90
S83.20	Desgarro de menisco no especificado, lesión actual	60
S83.21	Desgarro en asa de cubo de menisco interno, lesión actual	60

CÓDIGO CIE-10	DESCRIPCIÓN	TIEMPO ESTÁNDAR
S83.24	Otro tipo de desgarro de menisco interno, lesión actual	60
S83.25	Desgarro en asa de cubo de menisco externo, lesión actual	60
S83.28	Otro tipo de desgarro de menisco externo, lesión actual	60
S83.3	Desgarro de cartílago articular de rodilla, actual	60
S83.4	Esguince de ligamento colateral de rodilla	45
S83.5	Esguince de ligamento cruzado de rodilla	45
S83.6	Esguince de articulación y ligamentos tibio-peroneos superiores	45
S83.8	Esguince de otras localizaciones especificadas de rodilla	45
S83.9	Esguince de localización no especificada de rodilla	45
S85	Traumatismo de vasos sanguíneos a nivel de pierna	25
S86	Traumatismo de músculo, fascia y tendón a nivel de pierna	45
S86.01	Distensión de tendón de Aquiles	35
S86.9	Traumatismo de músculo y tendón no especificados a nivel de pierna	15
S87	Lesión por aplastamiento de pierna	20
S88	Amputación traumática de pierna	90
S89.9	Traumatismo no especificado de pierna	15
S90	Traumatismo superficial de tobillo, pie y dedos de los pies	4
S90.0	Contusión de tobillo	10
S90.3	Contusión de pie	10
S90.41	Abrasión de dedo del pie	8
S90.51	Abrasión de tobillo	8
S90.81	Abrasión de pie	8
S91	Herida abierta de tobillo, pie y dedos de los pies	10
S92	Fractura de pie y dedos del pie, excepto tobillo	60
S92.0	Fractura de calcáneo	120
S92.1	Fractura de astrágalo	90
S92.2	Fractura de otro(s) hueso(s) del tarso y los no especificados	60
S92.25	Fractura de escafoides [navicular] de pie	60
S92.30	Fractura de metatarsiano(s) no especificado	60
S92.40	Fractura no especificada de dedo gordo del pie	30
S92.9	Fractura no especificada de pie y dedos del pie	40
S92.90	Fractura no especificada de pie	60
S93.0	Subluxación y luxación de articulación del tobillo	90
S93.1	Subluxación y luxación de dedo de pie	90
S93.4	Esguince de tobillo	30
S93.41	Esguince de ligamento calcaneoperoneo	30
S93.42	Esguince de ligamento deltoideo	30
S93.43	Esguince de ligamento tibio-peroneo	30
S93.49	Esguince de otro ligamento de tobillo	30
S93.5	Esguince de dedo del pie	30
S93.6	Esguince de pie	30
S93.69	Otro tipo de esguince de pie	30
S95	Traumatismo de vasos sanguíneos a nivel de tobillo y pie	20

CÓDIGO CIE-10	DESCRIPCIÓN	TIEMPO ESTÁNDAR
S96	Traumatismo de músculo y tendón a nivel de tobillo y pie	20
S96.9	Traumatismo de músculo y tendón no especificado a nivel de tobillo y pie	20
S97	Lesión por aplastamiento de tobillo y pie	20
S98	Amputación traumática de tobillo y pie	90
S98.1	Amputación traumática de un dedo del pie	30
S98.2	Amputación traumática de dos o más dedos menores del pie	30
S99.9	Traumatismo no especificado de tobillo y pie	15
T07	Traumatismos múltiples no especificados	30
T14	Traumatismo de región corporal no especificada	90
T14.9	Traumatismo no especificado	90
T15	Cuerpo extraño en parte externa del ojo	10
T15.0	Cuerpo extraño en córnea	10
T16	Cuerpo extraño en oído	10
T17	Cuerpo extraño en vías respiratorias	10
T17.1	Cuerpo extraño en orificio nasal	10
T17.2	Cuerpo extraño en faringe	4
T18	Cuerpo extraño en tubo digestivo	4
T18.0	Cuerpo extraño en boca	4
T18.5	Cuerpo extraño en ano y recto	4
T19	Cuerpo extraño en tracto genitourinario	4
T19.3	Cuerpo extraño en útero	10
T20.0	Quemadura de grado no especificado de cabeza, cara y cuello	4
T20.1	Quemadura de primer grado de cabeza, cara y cuello	4
T20.2	Quemadura de segundo grado de cabeza, cara y cuello	15
T20.3	Quemadura de tercer grado de cabeza, cara y cuello	60
T21.0	Quemadura de grado no especificado de tronco	10
T21.1	Quemadura de primer grado de tronco	4
T21.2	Quemadura de segundo grado de tronco	20
T21.3	Quemadura de tercer grado de tronco	45
T22.0	Quemadura de grado no especificado del hombro y extremidad superior, excepto muñeca y mano	4
T22.01	Quemadura de grado no especificado de antebrazo	4
T22.1	Quemadura de primer grado del hombro y extremidad superior, excepto muñeca y mano	4
T22.2	Quemadura de segundo grado del hombro y extremidad superior, excepto muñeca y mano	15
T22.3	Quemadura de tercer grado del hombro y extremidad superior, excepto muñeca y mano	60
T23.0	Quemadura de grado no especificado de muñeca y mano	15
T23.1	Quemadura de primer grado de muñeca y mano	15
T23.2	Quemadura de segundo grado de muñeca y mano	30
T23.3	Quemadura de tercer grado de muñeca y mano	60
T24.0	Quemadura de grado no especificado de extremidad inferior, excepto tobillo y pie	4
T24.1	Quemadura de primer grado de extremidad inferior, excepto tobillo y pie	4

CÓDIGO CIE-10	DESCRIPCIÓN	TIEMPO ESTÁNDAR
T24.2	Quemadura de segundo grado de extremidad inferior, excepto tobillo y pie	30
T24.3	Quemadura de tercer grado de extremidad inferior, excepto tobillo y pie	60
T25.0	Quemadura de grado no especificado de tobillo y pie	4
T25.1	Quemadura de primer grado de tobillo y pie	4
T25.2	Quemadura de segundo grado de tobillo y pie	30
T25.3	Quemadura de tercer grado de tobillo y pie	60
T27.0	Quemadura de laringe y tráquea	4
T28.0	Quemadura de boca y faringe	4
T30.0	Quemadura de región anatómica no especificado de grado no especificado	10
T31.0	Quemaduras con afectación de menos del 10% de superficie corporal	4
T31.1	Quemaduras con afectación de 10-19% de superficie corporal	10
T33	Congelación superficial	10
T36	Envenenamiento, efecto adverso e infradosificación de antibióticos sistémicos	4
T37	Envenenamiento, efecto adverso e infradosificación de otros antiinfecciosos y antiparasitarios sistémicos	4
T38	Envenenamiento, efecto adverso e infradosificación de hormonas y sus antagonistas y sustitutos sintéticos, no clasificados en otro lugar	4
T39	Envenenamiento, efecto adverso e infradosificación por analgésicos no opiáceos, antipiréticos y antirreumáticos	4
T40	Envenenamiento, efecto adverso e infradosificación por narcóticos y psicodislépticos [alucinógenos]	4
T41	Envenenamiento, efecto adverso e infradosificación por anestésicos y gases medicinales	4
T42	Envenenamiento, efecto adverso e infradosificación por antiepilépticos, hipnóticos-sedantes y fármacos antiparkinsonianos	4
T43	Envenenamiento, efecto adverso e infradosificación por fármacos psicotrópicos no clasificados bajo otro concepto	4
T44	Envenenamiento, efecto adverso e infradosificación por fármacos que afectan principalmente al sistema nervioso autónomo	4
T45	Envenenamiento, efecto adverso e infradosificación por agentes principalmente sistémicos y hematológicos, no clasificados bajo otro concepto	4
T46	Envenenamiento, efecto adverso e infradosificación por agentes que afectan principalmente al aparato cardiovascular	4
T47	Envenenamiento, efecto adverso e infradosificación por agentes que afectan principalmente al aparato digestivo	4
T48	Envenenamiento, efecto adverso e infradosificación por agentes que actúan principalmente sobre los músculos liso y estriado y el aparato respiratorio	4
T49	Envenenamiento, efecto adverso e infradosificación por agentes tópicos que afectan principalmente a piel y mucosas, y por fármacos oftalmológicas, de uso dental y otorrinolaringológico	4
T50	Envenenamiento, efecto adverso e infradosificación por diuréticos, otros fármacos, medicamentos y sustancias biológicas y los no especificados	4
T51	Efecto tóxico de alcohol	4
T52	Efecto tóxico de disolventes orgánicos	4
T53	Efecto tóxico de derivados halogenados de hidrocarburos alifáticos y aromáticos	25
T54	Efecto tóxico de sustancias corrosivas	4

CÓDIGO CIE-10	DESCRIPCIÓN	TIEMPO ESTÁNDAR
T55	Efecto tóxico de jabones y detergentes	4
T56	Efecto tóxico de metales	20
T58	Efecto tóxico de monóxido de carbono	25
T59	Efecto tóxico de otros gases, humos y vapores	10
T60	Efecto tóxico de plaguicidas (pesticidas)	10
T62	Efecto tóxico de otras sustancias nocivas ingeridas como alimento	4
T66	Síndrome de irradiación, no especificado	30
T67	Efectos del calor y la luz	4
T67.0	Golpe de calor e insolación	20
T67.1	Síncope por calor	20
T67.6	Fatiga por calor, transitoria	20
T70	Efectos de presión de aire y presión de agua	4
T70.0	Barotrauma ótico	20
T73	Efectos de otro tipo de deprivación	4
T73.3	Agotamiento por (debido a) esfuerzo excesivo	15
T75.3	Mareos por movimiento	15
T78	Efectos adversos, no clasificados bajo otro concepto	15
T78.2	Shock anafiláctico, no especificado	15
T78.3	Edema angioneurótico	15
T79.6	Isquemia traumática de músculo	65
T79.8	Otras complicaciones precoces de traumatismos	20
T81.4	Infección después de un procedimiento	7
T81.89	Otras complicaciones de procedimientos, no clasificados bajo otro concepto	20
T81.9	Complicación no especificada de procedimiento	20
T82	Complicaciones de prótesis, implantes e injertos cardiacos y vasculares	30
T85	Complicaciones de otras prótesis, implantes e injertos internos	30
T88.1	Otras complicaciones después de inmunización, no clasificadas bajo otro concepto	20
T88.8	Otras complicaciones especificadas de atención quirúrgica y médica, no clasificadas bajo otro concepto	30
T88.9	Complicación de atención quirúrgica y médica, no especificada	30

SSNI

**Manual de Tiempos Óptimos
de Incapacidad Temporal**



8. Listado de procedimientos

8. LISTADO DE PROCEDIMIENTOS

1. SISTEMA ENDOCRINO

CÓDIGO CIE-10	DESCRIPCIÓN	TIEMPO ESTÁNDAR
0G5K0ZZ	Destrucción en glándula tiroides, abordaje abierto	45
0G5K3ZZ	Destrucción en glándula tiroides, abordaje percutáneo	45
0G5K4ZZ	Destrucción en glándula tiroides, abordaje endoscópico percutáneo	45
0GBG0ZZ	Escisión en lóbulo glándula tiroides, izquierdo, abordaje abierto	30
0GBG3ZZ	Escisión en lóbulo glándula tiroides, izquierdo, abordaje percutáneo	14
0GBG4ZZ	Escisión en lóbulo glándula tiroides, izquierdo, abordaje endoscópico percutáneo	14
0GBH0ZZ	Escisión en lóbulo glándula tiroides, derecho, abordaje abierto	30
0GBH3ZZ	Escisión en lóbulo glándula tiroides, derecho, abordaje percutáneo	14
0GBH4ZZ	Escisión en lóbulo glándula tiroides, derecho, abordaje endoscópico percutáneo	14
0GC00ZZ	Extirpación de hipófisis, abordaje abierto	60
0GC03ZZ	Extirpación de hipófisis, abordaje percutáneo	60
0GC04ZZ	Extirpación de hipófisis, endoscópico	60
0GC40ZZ	Extirpación de glándula suprarrenal bilateral, abordaje abierto	60
0GC43ZZ	Extirpación de glándula suprarrenal bilateral, abordaje percutáneo	60
0GC44ZZ	Extirpación de glándula suprarrenal bilateral, abordaje endoscópico	60
0GCK0ZZ	Extirpación de tiroides, abordaje abierto	20
0GCK3ZZ	Extirpación de tiroides, abordaje percutáneo	20
0GCK4ZZ	Extirpación de tiroides, abordaje endoscópico	20
0GCR0ZZ	Extirpación de glándula paratiroides, abordaje abierto	20
0GCR3ZZ	Extirpación de glándula paratiroides, abordaje percutáneo	20
0GCR4ZZ	Extirpación de glándula paratiroides, abordaje endoscópico	20

2. OJO Y ANEXOS

CÓDIGO CIE-10	DESCRIPCIÓN	TIEMPO ESTÁNDAR
08123Z4	Derivación de cámara anterior derecha a esclerótica, abordaje percutáneo	60
08133Z4	Derivación de cámara anterior izquierda a esclerótica, abordaje percutáneo	60
08B43ZZ	Escisión en vítreo derecho, abordaje percutáneo	90
08B53ZZ	Escisión en vítreo izquierdo, abordaje percutáneo	90
08DJ3ZZ	Extracción en cristalino derecho, abordaje percutáneo	30
08DK3ZZ	Extracción en cristalino izquierdo, abordaje percutáneo	30
08Q0XZZ	Reparación en ojo derecho, abordaje externo	30
08Q1XZZ	Reparación en ojo izquierdo, abordaje externo	30
08QN0ZZ	Reparación en párpado superior derecho, abordaje abierto	15
08QP0ZZ	Reparación en párpado superior izquierdo, abordaje abierto	15

CÓDIGO CIE-10	DESCRIPCIÓN	TIEMPO ESTÁNDAR
08QQ0ZZ	Reparación en párpado inferior derecho, abordaje abierto	15
08QR0ZZ	Reparación en párpado inferior izquierdo, abordaje abierto	15
08QSXZZ	Reparación en conjuntiva derecha, abordaje externo	20
08QTXZZ	Reparación en conjuntiva izquierda, abordaje externo	20
08R00JZ	Sustitución en ojo derecho de sustituto sintético, abordaje abierto	60
08R10JZ	Sustitución en ojo izquierdo de sustituto sintético, abordaje abierto	60
08R83KZ	Sustitución en córnea derecha de sustituto de tejido no autólogo, abordaje percutáneo	90
08R93KZ	Sustitución en córnea izquierda de sustituto de tejido no autólogo, abordaje percutáneo	90
08SL0ZZ	Reposición en músculo extraocular derecho, abordaje abierto	30
08SM0ZZ	Reposición en músculo extraocular izquierdo, abordaje abierto	30
0NRP0JZ	Sustitución en órbita derecha de sustituto sintético, abordaje abierto	30
0NRQ0JZ	Sustitución en órbita izquierda de sustituto sintético, abordaje abierto	30
3E0C3GC	Introducción en ojo de otra sustancia terapéutica, abordaje percutáneo	7

3. OÍDO, NARIZ Y SENOS

CÓDIGO CIE-10	DESCRIPCIÓN	TIEMPO ESTÁNDAR
090K0ZZ	Alteración en nariz, abordaje abierto	35
09950ZZ	Drenaje en oído medio derecho, abordaje abierto	7
09960ZZ	Drenaje en oído medio izquierdo, abordaje abierto	7
09BM0ZZ	Escisión en tabique nasal abordaje abierto	30
09D90ZZ	Extracción en huesecillo del oído derecho, abordaje abierto	30
09DA0ZZ	Extracción en huesecillo del oído izquierdo, abordaje abierto	30
09Q50ZZ	Reparación en oído medio derecho, abordaje abierto	35
09Q50ZZ	Reparación en oído medio izquierdo, abordaje abierto	35
09Q70ZZ	Reparación en membrana timpánica derecha, abordaje abierto	30
09Q80ZZ	Reparación en membrana timpánica izquierda, abordaje abierto	30
09QM0ZZ	Reparación en tabique nasal abordaje abierto	30
09T90ZZ	Resección en huesecillo del oído derecho, abordaje abierto	30
09TA0ZZ	Resección en huesecillo del oído izquierdo, abordaje abierto	30
09TK0ZZ	Resección en nariz, abordaje abierto	35
09TK4ZZ	Resección en nariz, abordaje endoscópico percutáneo	30
09U707Z	Suplemento en membrana timpánica derecha de sustituto de tejido autólogo, abordaje abierto	35
09U70JZ	Suplemento en membrana timpánica derecha de sustituto sintético, abordaje abierto	35
09U807Z	Suplemento en membrana timpánica izquierda de sustituto de tejido autólogo, abordaje abierto	35
09U80JZ	Suplemento en membrana timpánica izquierda de sustituto sintético, abordaje abierto	35

4. BOCA Y GARGANTA

CÓDIGO CIE-10	DESCRIPCIÓN	TIEMPO ESTÁNDAR
0CBG0ZZ	Escisión en glándula submaxilar derecha, abordaje abierto	21
0CBH0ZZ	Escisión en glándula submaxilar izquierda, abordaje abierto	21
0CC50ZZ	Extirpación en encía superior abordaje abierto	15
0CC60ZZ	Extirpación en encía inferior abordaje abierto	15
0CMW0Z0	Reimplantación en diente superior único, abordaje abierto	4
0CMX0Z0	Reimplantación en diente inferior único, abordaje abierto	4
0CTPXZZ	Resección en amígdalas abordaje externo	15
0CTW0Z0	Resección en diente superior único, abordaje abierto	4
0CTXOZ0	Resección en diente inferior único, abordaje abierto	4
0WC30ZZ	Extirpación en cavidad oral y garganta, abordaje abierto	21

5. SISTEMA CIRCULATORIO

CÓDIGO CIE-10	DESCRIPCIÓN	TIEMPO ESTÁNDAR
05DB0ZZ	Extracción en vena basílica derecha, abordaje abierto	10
05DB3ZZ	Extracción en vena basílica derecha, abordaje percutáneo	5
05DC0ZZ	Extracción en vena basílica izquierda, abordaje abierto	10
05DC3ZZ	Extracción en vena basílica izquierda derecha, abordaje percutáneo	5
05DD0ZZ	Extracción en vena cefálica derecha, abordaje abierto	7
05DD3ZZ	Extracción en vena cefálica derecha, abordaje percutáneo	5
05DF0ZZ	Extracción en vena cefálica izquierda, abordaje abierto	7
05DF3ZZ	Extracción en vena cefálica izquierda, abordaje percutáneo	5
05DY0ZZ	Extracción en vena superior, abordaje abierto	10
05DY3ZZ	Extracción en vena superior, abordaje percutáneo	5
05HY3ZZ	Inserción en vena superior de dispositivo de infusión, abordaje percutáneo	5
06CP0ZZ	Extirpación en vena safena interna derecha, abordaje abierto	20
06CP3ZZ	Extirpación en vena safena interna derecha, abordaje percutáneo	10
06CP4ZZ	Extirpación en vena safena interna derecha, abordaje endoscópico percutáneo	10
06CQ0ZZ	Extirpación en vena safena interna izquierda, abordaje abierto	20
06CQ3ZZ	Extirpación en vena safena interna izquierda, abordaje percutáneo	10
06CQ4ZZ	Extirpación en vena safena interna izquierda, abordaje endoscópico percutáneo	10
06CR0ZZ	Extirpación en vena safena externa derecha, abordaje abierto	15
06CR3ZZ	Extirpación en vena safena externa derecha, abordaje percutáneo	10
06CR4ZZ	Extirpación en vena safena externa derecha, abordaje endoscópico percutáneo	10
06CS0ZZ	Extirpación en vena safena externa izquierda, abordaje abierto	15
06CS3ZZ	Extirpación en vena safena externa izquierda, abordaje percutáneo	10
06CS4ZZ	Extirpación en vena safena externa izquierda, abordaje endoscópico	10

CÓDIGO CIE-10	DESCRIPCIÓN	TIEMPO ESTÁNDAR
	percutáneo	
06DP0ZZ	Extracción en vena safena interna derecha, abordaje abierto	20
06DP3ZZ	Extracción en vena safena interna derecha, abordaje percutáneo	10
06DP4ZZ	Extracción en vena safena interna derecha, abordaje endoscópico percutáneo	10
06DQ0ZZ	Extracción en vena safena interna izquierda, abordaje abierto	20
06DQ3ZZ	Extracción en vena safena interna izquierda, abordaje percutáneo	10
06DQ4ZZ	Extracción en vena safena interna izquierda, abordaje endoscópico percutáneo	10
06DR0ZZ	Extracción en vena safena externa derecha, abordaje abierto	15
06DR3ZZ	Extracción en vena safena externa derecha, abordaje percutáneo	10
06DR4ZZ	Extracción en vena safena externa derecha, abordaje endoscópico percutáneo	10
06DS0ZZ	Extracción en vena safena externa izquierda, abordaje abierto	15
06DS3ZZ	Extracción en vena safena externa izquierda, abordaje percutáneo	10
06DS4ZZ	Extracción en vena safena externa izquierda, abordaje endoscópico percutáneo	10
06DY0ZZ	Extracción en vena inferior, abordaje abierto	20
06DY3ZZ	Extracción en vena inferior, abordaje percutáneo	10
06DY4ZZ	Extracción en vena inferior, abordaje endoscópico percutáneo	10
06HY33Z	Inserción en vena inferior de dispositivo de infusión, abordaje percutáneo	5

6. SISTEMA DIGESTIVO

CÓDIGO CIE-10	DESCRIPCIÓN	TIEMPO ESTÁNDAR
069Y0ZZ	Drenaje en vena inferior, abordaje abierto	20
06BY0ZC	Escisión en vena inferior, plexo hemorroidal, abordaje abierto	20
06LY0ZC	Oclusión en vena inferior, plexo hemorroidal, abordaje abierto	20
0D160ZA	Derivación de estómago a yeyuno, abordaje abierto	60
0D164ZA	Derivación de estómago a yeyuno, abordaje endoscópico percutáneo	60
0D190ZA	Derivación de duodeno a yeyuno, abordaje abierto	60
0D190ZB	Derivación de duodeno a íleon, abordaje abierto	60
0D194ZA	Derivación de duodeno a yeyuno, abordaje endoscópico percutáneo	60
0D194ZB	Derivación de duodeno a íleon, abordaje endoscópico percutáneo	60
0D198ZA	Derivación de duodeno a yeyuno, abordaje orificio natural o artificial endoscópico	60
0D198ZB	Derivación de duodeno a íleon, abordaje orificio natural o artificial endoscópico	60
0D9Q0ZZ	Drenaje en ano, abordaje abierto	14
0DBE4ZZ	Escisión en intestino grueso, abordaje endoscópico percutáneo	7
0DBQ0ZZ	Escisión en ano, abordaje abierto	20
0DBQXZZ	Escisión en ano, abordaje externo	14
0DCE4ZZ	Extirpación de intestino grueso endoscópico percutánea	30

CÓDIGO CIE-10	DESCRIPCIÓN	TIEMPO ESTÁNDAR
0DJD8ZZ	Inspección en tracto intestinal inferior, abordaje por orificio natural o artificial endoscópica	4
0DP67DZ	Retirada en estómago de dispositivo intraluminal, abordaje orificio natural o artificial	5
0DTJ0ZZ	Resección en apéndice, abordaje abierto	20
0DTJ4ZZ	Resección en apéndice, abordaje endoscópico percutáneo	14
0DV64CZ	Restricción en estómago de dispositivo extraluminal, abordaje endoscópico percutáneo	30
0DV68DZ	Restricción en estómago de dispositivo intraluminal, abordaje orificio natural o artificial endoscópica	15
0F9400Z	Drenaje en vesícula biliar con dispositivo de drenaje, abordaje abierto	20
0FB40ZZ	Escisión en vesícula biliar, abordaje abierto	30
0FT40ZZ	Resección en vesícula biliar, abordaje abierto	30
0FT44ZZ	Resección en vesícula biliar, abordaje endoscópico percutáneo	14
0H89XZZ	División en piel, perineo, abordaje externo	20
0WJF4ZZ	Inspección pared abdominal endoscópica percutánea	10
0WQF0ZZ	Reparación pared abdominal abierta	30
0WQF4ZZ	Reparación pared abdominal endoscópica percutánea	21
0YQ50ZZ	Reparación región inguinal derecha abierta	30
0YQ54ZZ	Reparación región inguinal derecha endoscópica	21
0YQ60ZZ	Reparación región inguinal izquierda abierta	30
0YQ64ZZ	Reparación región inguinal izquierda endoscópica	21

7. SISTEMA URINARIO

CÓDIGO CIE-10	DESCRIPCIÓN	TIEMPO ESTÁNDAR
0T13073	Derivación de pelvis renal derecha a pelvis renal derecha con sustituto de tejido autólogo, abordaje abierto	60
0T13074	Derivación de pelvis renal derecha a pelvis renal izquierda con sustituto de tejido autólogo, abordaje abierto	60
0T16076	Derivación de uréter derecho a uréter derecho con sustituto de tejido autólogo, abordaje abierto	60
0T16077	Derivación de uréter derecho a uréter izquierdo con sustituto de tejido autólogo, abordaje abierto	60
0T1B07D	Derivación de vejiga a cutáneo con sustituto de tejido autólogo, abordaje abierto	60
0T500ZZ	Destrucción de riñón derecho, abordaje abierto	90
0T510ZZ	Destrucción de riñón izquierdo, abordaje abierto	90
0T533ZZ	Destrucción de pelvis renal derecha, abordaje percutáneo	90
0T543ZZ	Destrucción de pelvis renal izquierda, abordaje percutáneo	90
0T564ZZ	Destrucción de uréter derecho, abordaje endoscópico percutáneo	90
0T574ZZ	Destrucción de uréter izquierdo, abordaje endoscópico percutáneo	90
0T5B0ZZ	Destrucción de vejiga, abordaje abierto	30
0T733DZ	Dilatación de pelvis renal derecha con dispositivo intraluminal, abordaje	30

CÓDIGO CIE-10	DESCRIPCIÓN	TIEMPO ESTÁNDAR
	percutáneo	
0T743DZ	Dilatación de pelvis renal izquierda con dispositivo intraluminal, abordaje percutáneo	30
0T764DZ	Dilatación de uréter derecho con dispositivo intraluminal, abordaje endoscópico percutáneo	30
0T774DZ	Dilatación de uréter izquierdo con dispositivo intraluminal, abordaje endoscópico percutáneo	30
0T7B0ZZ	Dilatación de vejiga, abordaje abierto	30
0T7D3ZZ	Dilatación de uretra, abordaje percutáneo	30
0T907ZX	Drenaje en riñón derecho, diagnóstico, abordaje orificio natural o artificial	60
0T917ZX	Drenaje en riñón izquierdo, diagnóstico, abordaje orificio natural o artificial	60
0T934ZZ	Drenaje en pelvis renal izquierda, abordaje endoscópico percutáneo	60
0T944ZZ	Drenaje en pelvis renal izquierda, abordaje endoscópico percutáneo	60
0T9600Z	Drenaje en uréter derecho, con dispositivo de drenaje, abordaje abierto	60
0T9700Z	Drenaje en uréter izquierdo, con dispositivo de drenaje, abordaje abierto	60
0T9B40Z	Drenaje en vejiga, con dispositivo de drenaje, abordaje endoscópico percutáneo	60
0T9D4ZX	Drenaje en uretra, diagnóstico, abordaje endoscópico percutáneo	60
0TB00ZX	Escisión de riñón derecho, diagnóstico, abordaje abierto	30
0TB03ZX	Escisión de riñón derecho, diagnóstico, abordaje percutáneo	15
0TB10ZX	Escisión de riñón izquierdo, diagnóstico, abordaje abierto	30
0TB13ZX	Escisión de riñón izquierdo, diagnóstico, abordaje percutáneo	15
0TB34ZZ	Escisión de pelvis renal derecha, abordaje endoscópico percutáneo	21
0TB44ZZ	Escisión de pelvis renal izquierda, abordaje endoscópico percutáneo	21
0TB60ZZ	Escisión de uréter derecho, abordaje abierto	30
0TB70ZZ	Escisión de uréter izquierdo, abordaje abierto	30
0TBB0ZX	Escisión de vejiga, diagnóstico, abordaje abierto	60
0TBD3ZZ	Escisión de uretra, abordaje percutáneo	21
0TC00ZZ	Extirpación en riñón derecho, abordaje abierto	90
0TC10ZZ	Extirpación en riñón izquierdo, abordaje abierto	90
0TC30ZZ	Extirpación en pelvis renal derecha, abordaje abierto	60
0TC40ZZ	Extirpación en pelvis renal izquierda, abordaje abierto	60
0TC60ZZ	Extirpación en uréter derecho, abordaje abierto	60
0TC70ZZ	Extirpación en uréter izquierdo, abordaje abierto	60
0TCB0ZZ	Extirpación en vejiga, abordaje abierto	90
0TCD0ZZ	Extirpación en uretra, abordaje abierto	90
0TH50ZZ	Inserción en riñón de dispositivo de monitorización, abordaje abierto	60
0TH90ZZ	Inserción en uréter de dispositivo de monitorización, abordaje abierto	60
0THB03Z	Inserción en vejiga de dispositivo de infusión, abordaje abierto	60
0THD0ZZ	Inserción en uretra de dispositivo de monitorización, abordaje abierto	60
0TJB8ZZ	Inspección de vejiga, abordaje orificio natural o artificial endoscópica	7
0TY00Z	Procedimiento de trasplante renal derecho, abierto, sin dispositivo	90
0TY10Z	Procedimiento de trasplante renal izquierdo, abierto, sin dispositivo	90

8. ÓRGANOS GENITALES MASCULINOS

CÓDIGO CIE-10	DESCRIPCIÓN	TIEMPO ESTÁNDAR
0V500ZZ	Destrucción de próstata, abordaje abierto	45
0V510ZZ	Destrucción de vesícula seminal derecha, abordaje abierto	45
0V520ZZ	Destrucción de vesícula seminal derecha, abordaje abierto	45
0V550ZZ	Destrucción de escroto, abordaje abierto	45
0V590ZZ	Destrucción de testículo derecho, abordaje abierto	45
0V5B0ZZ	Destrucción de testículo izquierdo, abordaje abierto	45
0V5F0ZZ	Destrucción de cordón espermático derecho, abordaje abierto	10
0V5G0ZZ	Destrucción de cordón espermático izquierdo, abordaje abierto	10
0V5J0ZZ	Destrucción de epidídimo derecho, abordaje abierto	10
0V5K0ZZ	Destrucción de epidídimo izquierdo, abordaje abierto	10
0V5N0ZZ	Destrucción de conducto deferente derecho, abordaje abierto	10
0V5P0ZZ	Destrucción de conducto deferente derecho, abordaje abierto	10
0VB03ZX	Escisión de próstata, diagnóstica, abordaje percutáneo	15
0VB07ZX	Escisión de próstata, diagnóstica, abordaje orificio natural o artificial	30
0VT00ZZ	Resección de próstata, abordaje abierto	45
0VT10ZZ	Resección de vesícula seminal derecha, abordaje abierto	45
0VT20ZZ	Resección de vesícula seminal izquierda, abordaje abierto	45
0VT50ZZ	Resección de escroto, abordaje abierto	45
0VT90ZZ	Resección de testículo derecho, abordaje abierto	45
0VTB0ZZ	Resección de testículo izquierdo, abordaje abierto	45
0VTF0ZZ	Resección de cordón espermático derecho, abordaje abierto	10
0VTG0ZZ	Resección de cordón espermático izquierdo, abordaje abierto	10
0VTJ0ZZ	Resección de epidídimo derecho, abordaje abierto	30
0VTK0ZZ	Resección de epidídimo izquierdo, abordaje abierto	30
0VTN0ZZ	Resección de conducto deferente, derecho, abordaje abierto	7
0VTP0ZZ	Resección de conducto deferente izquierdo, abordaje abierto	7
0VTS0ZZ	Resección de pene, abordaje abierto	45
0WFRX	Fragmentación tracto genitourinario, abordaje externo	7
0WJR4ZZ	Inspección de tracto genitourinario, abordaje endoscópico percutáneo	7

9. ÓRGANOS GENITALES FEMENINOS

CÓDIGO CIE-10	DESCRIPCIÓN	TIEMPO ESTÁNDAR
0U500ZZ	Destrucción de ovario derecho, abordaje abierto	60
0U510ZZ	Destrucción de ovario izquierdo, abordaje abierto	60
0U553ZZ	Destrucción de trompa de Falopio derecha, abordaje percutáneo	60
0U563ZZ	Destrucción de trompa de Falopio izquierda, abordaje percutáneo	60
0U593ZZ	Destrucción de útero, abordaje percutáneo	60
0U5C0ZZ	Destrucción de cérvix, abordaje abierto	60

CÓDIGO CIE-10	DESCRIPCIÓN	TIEMPO ESTÁNDAR
0U5G0ZZ	Destrucción de vagina, abordaje abierto	60
0U9500Z	Drenaje en trompa de Falopio derecha, con dispositivo de drenaje, abordaje abierto	60
0U9600Z	Drenaje en trompa de Falopio izquierda, con dispositivo de drenaje, abordaje abierto	60
0U9900Z	Drenaje en útero, con dispositivo de drenaje, abordaje abierto	60
0U9C80Z	Drenaje en cérvix, con dispositivo de drenaje, abordaje orificio natural o artificial endoscópica	60
0U9G0ZZ	Drenaje en vagina, abordaje abierto	60
0UB00ZX	Escisión de ovario derecho, diagnóstico, abordaje abierto	45
0UB10ZX	Escisión de ovario izquierdo, diagnóstico, abordaje abierto	45
0UB50ZX	Escisión de trompa de Falopio derecha, diagnóstica, abordaje abierto	45
0UB60ZX	Escisión de trompa de Falopio izquierda, diagnóstica, abordaje abierto	45
0UC00ZZ	Extirpación en ovario derecho, abordaje abierto	60
0UC10ZZ	Extirpación en ovario izquierdo, abordaje abierto	60
0UC50ZZ	Extirpación en trompa de Falopio derecha, abordaje abierto	60
0UC60ZZ	Extirpación en trompa de Falopio izquierda, abordaje abierto	60
0UC90ZZ	Extirpación en útero, abordaje abierto	60
0UJD8ZZ	Inspección de útero y cuello uterino, abordaje orificio natural o artificial endoscópica	7

10. RADIOLOGÍA

CÓDIGO CIE-10	DESCRIPCIÓN	TIEMPO ESTÁNDAR
01583ZZ	Destrucción de nervio dorsal, abordaje percutáneo	2
015M3ZZ	Destrucción de nervio simpático abdominal, abordaje percutáneo	4
01BM3ZZ	Escisión de nervio simpático abdominal, abordaje percutáneo	4
02H633Z	Inserción en aurícula derecha de dispositivo de infusión, abordaje percutáneo	2
03190ZF	Derivación de arteria cubital derecha a vena de antebrazo, abordaje abierto	4
031A0ZF	Derivación de arteria cubital izquierda a vena de antebrazo, abordaje abierto	3
037Y3DZ	Dilatación de arteria superior con dispositivo intraluminal, abordaje percutáneo	4
03LG3BZ	Oclusión de arteria intracraneal con dispositivo intraluminal bioactivo, abordaje percutáneo	7
03LG4DZ	Oclusión de arteria intracraneal con dispositivo intraluminal, abordaje endoscópico percutáneo	7
03VG3DZ	Restricción de arteria intracraneal con dispositivo intraluminal, abordaje percutáneo	7
03VG4DZ	Restricción de arteria intracraneal con dispositivo intraluminal, abordaje endoscópico percutáneo	3
05HY03Z	Inserción en vena superior de dispositivo de infusión, abordaje abierto	3
06144JY	Derivación de vena hepática a vena inferior con sustituto sintético, abordaje endoscópico percutáneo	3

CÓDIGO CIE-10	DESCRIPCIÓN	TIEMPO ESTÁNDAR
06LC4DZ	Oclusión de vena ilíaca común derecha con dispositivo intraluminal, abordaje endoscópico percutáneo	3
06LD4DZ	Oclusión de vena ilíaca común izquierda con dispositivo intraluminal, abordaje endoscópico percutáneo	3
087X7DZ	Dilatación de conducto lacrimal derecho con dispositivo intraluminal, abordaje orificio natural o artificial	2
087Y7DZ	Dilatación de conducto lacrimal izquierdo con dispositivo intraluminal, abordaje orificio natural o artificial	2
0B5K3ZZ	Destrucción de pulmón derecho, abordaje percutáneo	3
0B5L3ZZ	Destrucción de pulmón izquierdo, abordaje percutáneo	3
0B9F4ZX	Drenaje en lóbulo inferior pulmón derecho, diagnóstico, abordaje endoscópico percutáneo	2
0B9J4ZX	Drenaje en lóbulo inferior pulmón izquierdo, diagnóstico, abordaje endoscópico percutáneo	2
0BBF3ZX	Escisión de lóbulo inferior pulmón derecho, diagnóstico, abordaje percutáneo	2
0BBJ3ZX	Escisión de lóbulo inferior pulmón izquierdo, diagnóstico, abordaje percutáneo	2
0F503ZZ	Destrucción de hígado, abordaje percutáneo	3
0F9G3ZX	Drenaje en páncreas diagnóstico, abordaje percutáneo	2
0FB03ZX	Escisión de hígado, diagnóstico, abordaje percutáneo	2
0FBG4ZX	Escisión de páncreas, diagnóstico, abordaje endoscópico percutáneo	2
0FR94JZ	Sustitución de colédoco con sustituto sintético, abordaje endoscópico percutáneo	7
0G9K0ZX	Drenaje en glándula tiroides, diagnóstico, abordaje abierto	1
0G9K3ZX	Drenaje en glándula tiroides, diagnóstico, abordaje percutáneo	1
0G9K4ZX	Drenaje en glándula tiroides, diagnóstico, abordaje endoscópico percutáneo	1
0JH63WZ	Inserción en tejido subcutáneo y fascia de tórax de dispositivo de acceso vascular, reservorio, abordaje percutáneo	2
0JH63XZ	Inserción en tejido subcutáneo y fascia de tórax de dispositivo de acceso vascular, abordaje percutáneo	2
0M913ZZ	Drenaje en bursa y ligamento hombro derecho, abordaje percutáneo	3
0M923ZZ	Drenaje en bursa y ligamento hombro izquierdo, abordaje percutáneo	3
0PU44JZ	Suplemento en vértebra dorsal con sustituto sintético, abordaje endoscópico percutáneo	7
0QB83ZX	Escisión de diáfisis femoral derecha, diagnóstica, abordaje percutáneo	2
0QB93ZX	Escisión de diáfisis femoral izquierda, diagnóstica, abordaje percutáneo	2
0R5B3ZZ	Destrucción de disco vertebral dorsolumbar, abordaje percutáneo	3
0T503ZZ	Destrucción de riñón derecho, abordaje percutáneo	3
0T513ZZ	Destrucción de riñón izquierdo, abordaje percutáneo	3
0V907ZX	Drenaje en próstata diagnóstico, abordaje orificio natural o artificial	3
0W9930Z	Drenaje en cavidad pleural derecha, con dispositivo de drenaje, abordaje percutáneo	3
0W9B30Z	Drenaje en cavidad pleural izquierda, con dispositivo de drenaje, abordaje percutáneo	3
3E0233Z	Introducción en músculo de anti-inflamatorio, abordaje percutáneo	1
3E033TZ	Introducción en vena periférica de agente destructivo, abordaje percutáneo	1
3E043TZ	Introducción en vena central de agente destructivo, abordaje percutáneo	1

CÓDIGO CIE-10	DESCRIPCIÓN	TIEMPO ESTÁNDAR
3E05305	Introducción en arteria periférica de antineoplásico, abordaje percutáneo	3
3E0630M	Introducción en arteria central de antineoplásico, anticuerpo monoclonal, abordaje percutáneo	3
3E0U33Z	Introducción en articulaciones de anti-inflamatorio, abordaje percutáneo	1
3E0U3GC	Introducción en articulaciones de otra sustancia terapéutica, abordaje percutáneo	1
3E0V33Z	Introducción en huesos de anti-inflamatorio, abordaje percutáneo	1
3E0V3TZ	Introducción en huesos de agente destructivo, abordaje percutáneo	3
4A133B1	Monitorización de presión periférica arterial, abordaje percutáneo	3
4A14XB1	Monitorización de presión periférica venosa, abordaje externo	3
B30GYZZ	Radiografía simple de arterias vertebrales bilateral con contraste, otro contraste	3
B30NYZZ	Radiografía simple de arterias superiores, otras, con contraste	3
B31RYZZ	Radioscopia de arterias intracraneales con contraste, otro contraste	3
B50VYZZ	Radiografía simple de venas, otras, con contraste	3
B51K0ZZ	Radioscopia de vena renal izquierda, con contraste hiperosmolar	3
B701YZZ	Radiografía simple de vaso linfático abdominal/retroperitoneal, bilateral, con contraste	2
B7070ZZ	Radiografía simple de vasos linfáticos extremidad superior, bilateral, con contraste hiperosmolar	2
B70B0ZZ	Radiografía simple de vasos linfáticos extremidad inferior, bilateral, con contraste hiperosmolar	2
BF100ZZ	Radioscopia de conductos biliares, con contraste, hiperosmolar	7
BP080ZZ	Radiografía simple de hombro derecho, con contraste hiperosmolar	1
BP090ZZ	Radiografía simple de hombro izquierdo, con contraste hiperosmolar	1
BP180ZZ	Radioscopia de hombro derecho, con contraste hiperosmolar	1
BP190ZZ	Radioscopia de hombro izquierdo, con contraste hiperosmolar	1

SSNI

**Manual de Tiempos Óptimos
de Incapacidad Temporal**



**9. Tabla de corrección por
código de diagnóstico y edad**

9. TABLA DE CORRECCIÓN POR CÓDIGO DE DIAGNÓSTICO Y GRUPOS DE EDAD

CIE-10	DESCRIPCIÓN	GRUPO EDAD	RATIO
A00	Cólera	26-35	0,66
A00	Cólera	36-45	1,00
A01	Fiebres tifoidea y paratifoidea	26-35	1,16
A01	Fiebres tifoidea y paratifoidea	36-45	1,03
A02	Otras infecciones debidas a Salmonella	16-25	0,69
A02	Otras infecciones debidas a Salmonella	26-35	0,73
A02	Otras infecciones debidas a Salmonella	36-45	0,84
A02	Otras infecciones debidas a Salmonella	46-55	1,09
A02	Otras infecciones debidas a Salmonella	56-65	2,22
A04	Otras infecciones intestinales bacterianas	16-25	0,81
A04	Otras infecciones intestinales bacterianas	26-35	0,87
A04	Otras infecciones intestinales bacterianas	36-45	0,96
A04	Otras infecciones intestinales bacterianas	46-55	1,25
A04	Otras infecciones intestinales bacterianas	56-65	1,75
A05	Otras intoxicaciones alimentarias bacterianas, no clasificadas bajo otro concepto	16-25	0,56
A05	Otras intoxicaciones alimentarias bacterianas, no clasificadas bajo otro concepto	26-35	0,75
A05	Otras intoxicaciones alimentarias bacterianas, no clasificadas bajo otro concepto	36-45	1,35
A05	Otras intoxicaciones alimentarias bacterianas, no clasificadas bajo otro concepto	46-55	1,37
A05	Otras intoxicaciones alimentarias bacterianas, no clasificadas bajo otro concepto	56-65	1,13
A06	Amebiasis	26-35	0,85
A06	Amebiasis	36-45	0,88
A06	Amebiasis	46-55	0,79
A07	Otras enfermedades intestinales debidas a protozoos	26-35	0,70
A07	Otras enfermedades intestinales debidas a protozoos	36-45	1,10
A08	Infecciones intestinales debidas a virus y otros organismos especificados	16-25	0,81
A08	Infecciones intestinales debidas a virus y otros organismos especificados	26-35	0,87
A08	Infecciones intestinales debidas a virus y otros organismos especificados	36-45	0,96
A08	Infecciones intestinales debidas a virus y otros organismos especificados	46-55	1,25
A08	Infecciones intestinales debidas a virus y otros organismos especificados	56-65	1,75
A09	Gastroenteritis y colitis infecciosas, no especificadas	16-25	0,77
A09	Gastroenteritis y colitis infecciosas, no especificadas	26-35	0,85
A09	Gastroenteritis y colitis infecciosas, no especificadas	36-45	0,98
A09	Gastroenteritis y colitis infecciosas, no especificadas	46-55	1,29
A09	Gastroenteritis y colitis infecciosas, no especificadas	56-65	1,87
A15	Tuberculosis respiratoria	16-25	0,78

TABLA CORRECCIÓN POR CÓDIGO DIAGNÓSTICO Y EDAD

CIE-10	DESCRIPCIÓN	GRUPO EDAD	RATIO
A15	Tuberculosis respiratoria	26-35	0,82
A15	Tuberculosis respiratoria	36-45	0,99
A15	Tuberculosis respiratoria	46-55	1,18
A15	Tuberculosis respiratoria	56-65	1,24
A18	Tuberculosis de otros órganos	26-35	1,06
A18	Tuberculosis de otros órganos	36-45	0,50
A18	Tuberculosis de otros órganos	46-55	1,05
A23	Brucelosis	26-35	1,02
A23	Brucelosis	36-45	1,13
A25	Fiebres por mordedura de rata	26-35	1,03
A27	Leptospirosis	16-25	0,62
A27	Leptospirosis	26-35	0,78
A27	Leptospirosis	36-45	0,92
A27	Leptospirosis	46-55	1,09
A27	Leptospirosis	56-65	1,21
A37	Tos ferina	26-35	0,60
A37	Tos ferina	36-45	0,95
A37	Tos ferina	46-55	1,24
A37	Tos ferina	56-65	1,57
A38	Escarlatina	16-25	0,81
A38	Escarlatina	26-35	0,89
A38	Escarlatina	36-45	0,96
A38	Escarlatina	46-55	1,30
A38	Escarlatina	56-65	2,00
A41	Otras sepsis	26-35	0,77
A41	Otras sepsis	36-45	0,82
A41	Otras sepsis	46-55	0,98
A41	Otras sepsis	56-65	1,35
A44	Bartonelosis	26-35	0,46
A44	Bartonelosis	36-45	1,68
A46	Erisipela	26-35	0,70
A46	Erisipela	36-45	0,46
A46	Erisipela	46-55	1,31
A46	Erisipela	56-65	1,44
A48	Otras enfermedades bacterianas, no clasificadas bajo otro concepto	26-35	0,46
A48	Otras enfermedades bacterianas, no clasificadas bajo otro concepto	36-45	0,88
A48	Otras enfermedades bacterianas, no clasificadas bajo otro concepto	46-55	1,68
A48	Otras enfermedades bacterianas, no clasificadas bajo otro concepto	56-65	1,37
A49	Infección bacteriana de localización no especificada	16-25	0,59
A49	Infección bacteriana de localización no especificada	26-35	0,80
A49	Infección bacteriana de localización no especificada	36-45	0,91

CIE-10	DESCRIPCIÓN	GRUPO EDAD	RATIO
A49	Infección bacteriana de localización no especificada	46-55	1,13
A49	Infección bacteriana de localización no especificada	56-65	1,67
A54	Infección gonocócica	26-35	0,84
A54	Infección gonocócica	36-45	0,99
A54	Infección gonocócica	46-55	1,41
A54	Infección gonocócica	56-65	1,27
A56	Otras enfermedades de transmisión sexual debidas a clamidias	16-25	0,64
A56	Otras enfermedades de transmisión sexual debidas a clamidias	26-35	0,51
A56	Otras enfermedades de transmisión sexual debidas a clamidias	36-45	0,91
A56	Otras enfermedades de transmisión sexual debidas a clamidias	46-55	1,29
A60	Infección anogenital debida a virus del herpes [herpes simple]	16-25	0,54
A60	Infección anogenital debida a virus del herpes [herpes simple]	26-35	0,66
A60	Infección anogenital debida a virus del herpes [herpes simple]	36-45	0,99
A60	Infección anogenital debida a virus del herpes [herpes simple]	46-55	1,44
A60	Infección anogenital debida a virus del herpes [herpes simple]	56-65	1,84
A63	Otras enfermedades de transmisión predominantemente sexual, no clasificadas bajo otro concepto	16-25	0,73
A63	Otras enfermedades de transmisión predominantemente sexual, no clasificadas bajo otro concepto	26-35	0,81
A63	Otras enfermedades de transmisión predominantemente sexual, no clasificadas bajo otro concepto	36-45	0,88
A63	Otras enfermedades de transmisión predominantemente sexual, no clasificadas bajo otro concepto	46-55	1,29
A63	Otras enfermedades de transmisión predominantemente sexual, no clasificadas bajo otro concepto	56-65	1,84
A66	Pian	26-35	0,82
A66	Pian	36-45	0,89
A66	Pian	46-55	1,07
A66	Pian	56-65	1,65
A68	Fiebre recidivante	16-25	1,10
A68	Fiebre recidivante	26-35	0,56
A68	Fiebre recidivante	36-45	0,85
A68	Fiebre recidivante	46-55	1,40
A68	Fiebre recidivante	56-65	1,63
A69	Otras infecciones por espiroquetas	26-35	0,48
A69	Otras infecciones por espiroquetas	36-45	0,99
A69	Otras infecciones por espiroquetas	46-55	1,55
A70	Clamidia psittaci infecciones	16-25	0,59
A70	Clamidia psittaci infecciones	26-35	0,76
A70	Clamidia psittaci infecciones	36-45	1,13
A70	Clamidia psittaci infecciones	46-55	1,51
A70	Clamidia psittaci infecciones	56-65	1,47
A74	Otras enfermedades causadas por clamidias	16-25	0,70
A74	Otras enfermedades causadas por clamidias	26-35	0,74
A74	Otras enfermedades causadas por clamidias	36-45	0,96
A74	Otras enfermedades causadas por clamidias	46-55	1,28

TABLA CORRECCIÓN POR CÓDIGO DIAGNÓSTICO Y EDAD

CIE-10	DESCRIPCIÓN	GRUPO EDAD	RATIO
A74	Otras enfermedades causadas por clamidias	56-65	1,64
A77	Fiebre maculosa [rickettsiosis transmitida por garrapatas]	26-35	0,37
A77	Fiebre maculosa [rickettsiosis transmitida por garrapatas]	36-45	0,70
A77	Fiebre maculosa [rickettsiosis transmitida por garrapatas]	46-55	2,35
A78	Fiebre Q	26-35	0,48
A78	Fiebre Q	36-45	0,82
A79	Otras rickettsiosis	26-35	0,48
A79	Otras rickettsiosis	36-45	0,82
A87	Meningitis viral	16-25	0,56
A87	Meningitis viral	26-35	0,79
A87	Meningitis viral	36-45	0,89
A87	Meningitis viral	46-55	2,24
A90	Fiebre del dengue [dengue clásico]	16-25	0,70
A90	Fiebre del dengue [dengue clásico]	26-35	0,92
A90	Fiebre del dengue [dengue clásico]	36-45	1,15
A90	Fiebre del dengue [dengue clásico]	46-55	1,01
A90	Fiebre del dengue [dengue clásico]	56-65	1,04
A91	Fiebre del dengue hemorrágico	26-35	0,64
A91	Fiebre del dengue hemorrágico	36-45	1,43
A91	Fiebre del dengue hemorrágico	46-55	1,01
A92	Otras fiebres virales transmitidas por mosquitos	26-35	0,64
A92	Otras fiebres virales transmitidas por mosquitos	36-45	1,43
A92	Otras fiebres virales transmitidas por mosquitos	46-55	1,01
A93	Otras fiebres virales transmitidas por artrópodos, no clasificadas bajo otro concepto	16-25	0,47
A93	Otras fiebres virales transmitidas por artrópodos, no clasificadas bajo otro concepto	26-35	0,83
A93	Otras fiebres virales transmitidas por artrópodos, no clasificadas bajo otro concepto	36-45	0,96
A93	Otras fiebres virales transmitidas por artrópodos, no clasificadas bajo otro concepto	46-55	1,42
A93	Otras fiebres virales transmitidas por artrópodos, no clasificadas bajo otro concepto	56-65	1,48
A95	Fiebre amarilla	26-35	0,54
A95	Fiebre amarilla	36-45	0,90
A98	Otras fiebres virales hemorrágicas, no clasificadas bajo otro concepto	26-35	0,64
A98	Otras fiebres virales hemorrágicas, no clasificadas bajo otro concepto	36-45	1,43
A98	Otras fiebres virales hemorrágicas, no clasificadas bajo otro concepto	46-55	1,01
B00	Infecciones por herpesvirus [herpes simple]	16-25	0,54
B00	Infecciones por herpesvirus [herpes simple]	26-35	0,66
B00	Infecciones por herpesvirus [herpes simple]	36-45	0,99
B00	Infecciones por herpesvirus [herpes simple]	46-55	1,44
B00	Infecciones por herpesvirus [herpes simple]	56-65	1,84
B01	Varicela	16-25	0,88

CIE-10	DESCRIPCIÓN	GRUPO EDAD	RATIO
B01	Varicela	26-35	0,96
B01	Varicela	36-45	1,01
B01	Varicela	46-55	1,21
B01	Varicela	56-65	1,67
B02	Herpes zóster	16-25	0,47
B02	Herpes zóster	26-35	0,60
B02	Herpes zóster	36-45	0,79
B02	Herpes zóster	46-55	1,05
B02	Herpes zóster	56-65	1,43
B05	Sarampión	26-35	0,44
B05	Sarampión	36-45	1,16
B05	Sarampión	46-55	1,10
B05	Sarampión	56-65	1,51
B06	Rubeola [sarampión alemán]	26-35	0,47
B06	Rubeola [sarampión alemán]	36-45	1,04
B07	Verrugas víricas	16-25	0,73
B07	Verrugas víricas	26-35	0,81
B07	Verrugas víricas	36-45	0,88
B07	Verrugas víricas	46-55	1,29
B07	Verrugas víricas	56-65	1,84
B08	Otras infecciones víricas caracterizadas por lesiones de la piel y de las mucosas, no clasificadas bajo otro concepto	26-35	0,55
B08	Otras infecciones víricas caracterizadas por lesiones de la piel y de las mucosas, no clasificadas bajo otro concepto	36-45	1,03
B08	Otras infecciones víricas caracterizadas por lesiones de la piel y de las mucosas, no clasificadas bajo otro concepto	46-55	0,83
B09	Infección viral no especificada, caracterizada por lesiones de la piel y de las membranas mucosas	16-25	0,60
B09	Infección viral no especificada, caracterizada por lesiones de la piel y de las membranas mucosas	26-35	0,75
B09	Infección viral no especificada, caracterizada por lesiones de la piel y de las membranas mucosas	36-45	0,92
B09	Infección viral no especificada, caracterizada por lesiones de la piel y de las membranas mucosas	46-55	1,88
B09	Infección viral no especificada, caracterizada por lesiones de la piel y de las membranas mucosas	56-65	1,86
B15	Hepatitis aguda tipo A	16-25	0,38
B15	Hepatitis aguda tipo A	26-35	0,50
B15	Hepatitis aguda tipo A	36-45	0,77
B15	Hepatitis aguda tipo A	46-55	1,08
B15	Hepatitis aguda tipo A	56-65	1,28
B16	Hepatitis aguda tipo B	16-25	0,38
B16	Hepatitis aguda tipo B	26-35	0,50
B16	Hepatitis aguda tipo B	36-45	0,77
B16	Hepatitis aguda tipo B	46-55	1,08
B16	Hepatitis aguda tipo B	56-65	1,28
B17	Otras hepatitis víricas agudas	16-25	0,38

TABLA CORRECCIÓN POR CÓDIGO DIAGNÓSTICO Y EDAD

CIE-10	DESCRIPCIÓN	GRUPO EDAD	RATIO
B17	Otras hepatitis víricas agudas	26-35	0,50
B17	Otras hepatitis víricas agudas	36-45	0,77
B17	Otras hepatitis víricas agudas	46-55	1,08
B17	Otras hepatitis víricas agudas	56-65	1,28
B18	Hepatitis vírica crónica	16-25	0,38
B18	Hepatitis vírica crónica	26-35	0,50
B18	Hepatitis vírica crónica	36-45	0,77
B18	Hepatitis vírica crónica	46-55	1,08
B18	Hepatitis vírica crónica	56-65	1,28
B19	Hepatitis vírica, no especificada	16-25	0,38
B19	Hepatitis vírica, no especificada	26-35	0,50
B19	Hepatitis vírica, no especificada	36-45	0,77
B19	Hepatitis vírica, no especificada	46-55	1,08
B19	Hepatitis vírica, no especificada	56-65	1,28
B20	Enfermedad por virus de la inmunodeficiencia humana [VIH]	26-35	0,61
B20	Enfermedad por virus de la inmunodeficiencia humana [VIH]	36-45	0,94
B20	Enfermedad por virus de la inmunodeficiencia humana [VIH]	46-55	1,07
B20	Enfermedad por virus de la inmunodeficiencia humana [VIH]	56-65	1,88
B25	Enfermedad por citomegalovirus	16-25	0,73
B25	Enfermedad por citomegalovirus	26-35	0,81
B25	Enfermedad por citomegalovirus	36-45	0,88
B25	Enfermedad por citomegalovirus	46-55	1,29
B25	Enfermedad por citomegalovirus	56-65	1,84
B26	Parotiditis infecciosa	16-25	0,80
B26	Parotiditis infecciosa	26-35	0,96
B26	Parotiditis infecciosa	36-45	0,95
B26	Parotiditis infecciosa	46-55	1,10
B26	Parotiditis infecciosa	56-65	1,86
B27	Mononucleosis infecciosa	16-25	0,77
B27	Mononucleosis infecciosa	26-35	0,82
B27	Mononucleosis infecciosa	36-45	1,23
B27	Mononucleosis infecciosa	46-55	1,55
B27	Mononucleosis infecciosa	56-65	2,53
B30	Conjuntivitis viral	16-25	0,70
B30	Conjuntivitis viral	26-35	0,74
B30	Conjuntivitis viral	36-45	0,96
B30	Conjuntivitis viral	46-55	1,28
B30	Conjuntivitis viral	56-65	1,64
B33	Otras enfermedades virales, no clasificadas bajo otro concepto	16-25	0,79
B33	Otras enfermedades virales, no clasificadas bajo otro concepto	26-35	0,82
B33	Otras enfermedades virales, no clasificadas bajo otro concepto	36-45	0,79
B33	Otras enfermedades virales, no clasificadas bajo otro concepto	46-55	1,45
B33	Otras enfermedades virales, no clasificadas bajo otro concepto	56-65	1,73
B34	Infección viral de localización no especificada	16-25	0,71

CIE-10	DESCRIPCIÓN	GRUPO EDAD	RATIO
B34	Infección viral de localización no especificada	26-35	0,80
B34	Infección viral de localización no especificada	36-45	0,98
B34	Infección viral de localización no especificada	46-55	1,19
B34	Infección viral de localización no especificada	56-65	1,62
B35	Dermatofitosis	16-25	0,41
B35	Dermatofitosis	26-35	0,61
B35	Dermatofitosis	36-45	1,12
B35	Dermatofitosis	46-55	1,05
B35	Dermatofitosis	56-65	1,73
B36	Otras micosis superficiales	16-25	0,83
B36	Otras micosis superficiales	26-35	1,08
B36	Otras micosis superficiales	36-45	0,82
B36	Otras micosis superficiales	46-55	0,84
B36	Otras micosis superficiales	56-65	1,58
B37	Candidiasis	16-25	0,42
B37	Candidiasis	26-35	0,74
B37	Candidiasis	36-45	1,06
B37	Candidiasis	46-55	1,52
B37	Candidiasis	56-65	1,72
B49	Micosis, no especificadas	26-35	0,51
B49	Micosis, no especificadas	36-45	0,99
B49	Micosis, no especificadas	46-55	1,25
B49	Micosis, no especificadas	56-65	2,08
B54	Paludismo [malaria] no especificado	26-35	0,77
B54	Paludismo [malaria] no especificado	36-45	0,75
B54	Paludismo [malaria] no especificado	46-55	1,32
B55	Leishmaniasis	36-45	0,74
B64	Enfermedad debida a protozoos, no especificada	26-35	0,46
B64	Enfermedad debida a protozoos, no especificada	36-45	1,68
B67	Equinococosis	16-25	0,20
B67	Equinococosis	26-35	0,69
B67	Equinococosis	36-45	0,89
B67	Equinococosis	46-55	1,95
B67	Equinococosis	56-65	2,07
B85	Pediculosis e infestación por piojos	26-35	0,22
B85	Pediculosis e infestación por piojos	36-45	0,32
B86	Escabiosis	16-25	0,66
B86	Escabiosis	26-35	0,97
B86	Escabiosis	36-45	0,91
B86	Escabiosis	46-55	1,21
B86	Escabiosis	56-65	1,31
B89	Enfermedad parasitaria, no especificada	16-25	0,32
B89	Enfermedad parasitaria, no especificada	26-35	0,73
B89	Enfermedad parasitaria, no especificada	36-45	1,11

TABLA CORRECCIÓN POR CÓDIGO DIAGNÓSTICO Y EDAD

CIE-10	DESCRIPCIÓN	GRUPO EDAD	RATIO
B89	Enfermedad parasitaria, no especificada	46-55	1,35
B89	Enfermedad parasitaria, no especificada	56-65	1,23
B91	Secuelas de poliomielitis	46-55	1,02
B91	Secuelas de poliomielitis	56-65	1,12
B96	Otros agentes bacterianos como causa de enfermedades clasificadas bajo otro concepto	16-25	0,59
B96	Otros agentes bacterianos como causa de enfermedades clasificadas bajo otro concepto	26-35	0,80
B96	Otros agentes bacterianos como causa de enfermedades clasificadas bajo otro concepto	36-45	0,91
B96	Otros agentes bacterianos como causa de enfermedades clasificadas bajo otro concepto	46-55	1,13
B96	Otros agentes bacterianos como causa de enfermedades clasificadas bajo otro concepto	56-65	1,67
B97	Agentes virales como causa de enfermedades clasificadas bajo otro concepto	16-25	0,71
B97	Agentes virales como causa de enfermedades clasificadas bajo otro concepto	26-35	0,80
B97	Agentes virales como causa de enfermedades clasificadas bajo otro concepto	36-45	0,98
B97	Agentes virales como causa de enfermedades clasificadas bajo otro concepto	46-55	1,19
B97	Agentes virales como causa de enfermedades clasificadas bajo otro concepto	56-65	1,62
B99	Otras enfermedades infecciosas y las no especificadas	16-25	0,32
B99	Otras enfermedades infecciosas y las no especificadas	26-35	0,73
B99	Otras enfermedades infecciosas y las no especificadas	36-45	1,11
B99	Otras enfermedades infecciosas y las no especificadas	46-55	1,35
B99	Otras enfermedades infecciosas y las no especificadas	56-65	1,23
C01	Neoplasia maligna de base de la lengua	36-45	0,95
C01	Neoplasia maligna de base de la lengua	46-55	1,09
C01	Neoplasia maligna de base de la lengua	56-65	0,90
C02	Neoplasia maligna de otras partes de la lengua y de las no especificadas	36-45	0,95
C02	Neoplasia maligna de otras partes de la lengua y de las no especificadas	46-55	1,09
C02	Neoplasia maligna de otras partes de la lengua y de las no especificadas	56-65	0,90
C03	Neoplasia maligna de encía	46-55	0,87
C03	Neoplasia maligna de encía	56-65	1,28
C04	Neoplasia maligna de suelo de la boca	46-55	0,97
C06	Neoplasia maligna de otras partes de la boca y las no especificadas	36-45	0,98
C06	Neoplasia maligna de otras partes de la boca y las no especificadas	46-55	0,95
C06	Neoplasia maligna de otras partes de la boca y las no especificadas	56-65	1,11
C07	Neoplasia maligna de glándula parótida	26-35	0,46
C07	Neoplasia maligna de glándula parótida	36-45	0,66
C07	Neoplasia maligna de glándula parótida	46-55	1,17

CIE-10	DESCRIPCIÓN	GRUPO EDAD	RATIO
C07	Neoplasia maligna de glándula parótida	56-65	1,39
C08	Neoplasia maligna de otras glándulas salivales mayores y las no especificadas	26-35	0,46
C08	Neoplasia maligna de otras glándulas salivales mayores y las no especificadas	36-45	0,66
C08	Neoplasia maligna de otras glándulas salivales mayores y las no especificadas	46-55	1,17
C08	Neoplasia maligna de otras glándulas salivales mayores y las no especificadas	56-65	1,39
C09	Neoplasia maligna de amígdala	46-55	0,98
C09	Neoplasia maligna de amígdala	56-65	1,09
C10	Neoplasia maligna de orofaringe	46-55	0,98
C10	Neoplasia maligna de orofaringe	56-65	1,09
C11	Neoplasia maligna de nasofaringe	46-55	0,95
C11	Neoplasia maligna de nasofaringe	56-65	1,21
C12	Neoplasia maligna de seno piriforme	56-65	0,88
C13	Neoplasia maligna de hipofaringe	56-65	0,88
C14	Neoplasia maligna de otras localizaciones y las mal definidas en labio, cavidad oral y faringe	46-55	1,09
C14	Neoplasia maligna de otras localizaciones y las mal definidas en labio, cavidad oral y faringe	56-65	1,05
C15	Neoplasia maligna de esófago	36-45	1,08
C15	Neoplasia maligna de esófago	46-55	1,04
C15	Neoplasia maligna de esófago	56-65	0,95
C16	Neoplasia maligna de estómago	26-35	0,89
C16	Neoplasia maligna de estómago	36-45	0,93
C16	Neoplasia maligna de estómago	46-55	0,99
C16	Neoplasia maligna de estómago	56-65	1,04
C17	Neoplasia maligna de intestino delgado	46-55	0,92
C17	Neoplasia maligna de intestino delgado	56-65	1,10
C18	Neoplasia maligna de colon	26-35	0,76
C18	Neoplasia maligna de colon	36-45	0,93
C18	Neoplasia maligna de colon	46-55	0,95
C18	Neoplasia maligna de colon	56-65	1,05
C19	Neoplasia maligna de unión rectosigmoidea	26-35	0,71
C19	Neoplasia maligna de unión rectosigmoidea	36-45	0,84
C19	Neoplasia maligna de unión rectosigmoidea	46-55	0,95
C19	Neoplasia maligna de unión rectosigmoidea	56-65	1,09
C20	Neoplasia maligna de recto	26-35	0,71
C20	Neoplasia maligna de recto	36-45	0,84
C20	Neoplasia maligna de recto	46-55	0,95
C20	Neoplasia maligna de recto	56-65	1,09
C21	Neoplasia maligna de ano y canal anal	26-35	0,71
C21	Neoplasia maligna de ano y canal anal	36-45	0,84
C21	Neoplasia maligna de ano y canal anal	46-55	0,95
C21	Neoplasia maligna de ano y canal anal	56-65	1,09

TABLA CORRECCIÓN POR CÓDIGO DIAGNÓSTICO Y EDAD

CIE-10	DESCRIPCIÓN	GRUPO EDAD	RATIO
C22	Neoplasia maligna de hígado y vías biliares intrahepáticas	36-45	0,98
C22	Neoplasia maligna de hígado y vías biliares intrahepáticas	46-55	0,97
C22	Neoplasia maligna de hígado y vías biliares intrahepáticas	56-65	1,03
C23	Neoplasia maligna de vesícula biliar	46-55	1,05
C23	Neoplasia maligna de vesícula biliar	56-65	1,02
C24	Neoplasia maligna de otras partes de tracto biliar y las no especificadas	46-55	1,05
C24	Neoplasia maligna de otras partes de tracto biliar y las no especificadas	56-65	1,02
C25	Neoplasia maligna de páncreas	36-45	1,00
C25	Neoplasia maligna de páncreas	46-55	0,99
C25	Neoplasia maligna de páncreas	56-65	1,03
C26	Neoplasia maligna de otros órganos digestivos y de los mal definidos	46-55	0,95
C26	Neoplasia maligna de otros órganos digestivos y de los mal definidos	56-65	1,08
C30	Neoplasia maligna de cavidad nasal y de oído medio	36-45	0,61
C30	Neoplasia maligna de cavidad nasal y de oído medio	46-55	1,13
C30	Neoplasia maligna de cavidad nasal y de oído medio	56-65	1,14
C31	Neoplasia maligna de senos accesorios	36-45	0,61
C31	Neoplasia maligna de senos accesorios	46-55	1,13
C31	Neoplasia maligna de senos accesorios	56-65	1,14
C32	Neoplasia maligna de laringe	36-45	0,75
C32	Neoplasia maligna de laringe	46-55	1,01
C32	Neoplasia maligna de laringe	56-65	1,05
C33	Neoplasia maligna de tráquea	26-35	0,68
C33	Neoplasia maligna de tráquea	36-45	0,90
C33	Neoplasia maligna de tráquea	46-55	1,02
C33	Neoplasia maligna de tráquea	56-65	1,01
C34	Neoplasia maligna de bronquio y pulmón	26-35	0,68
C34	Neoplasia maligna de bronquio y pulmón	36-45	0,90
C34	Neoplasia maligna de bronquio y pulmón	46-55	1,02
C34	Neoplasia maligna de bronquio y pulmón	56-65	1,01
C40	Neoplasia maligna de hueso y de cartílago articular de extremidades	26-35	1,03
C40	Neoplasia maligna de hueso y de cartílago articular de extremidades	36-45	0,84
C40	Neoplasia maligna de hueso y de cartílago articular de extremidades	46-55	1,16
C40	Neoplasia maligna de hueso y de cartílago articular de extremidades	56-65	1,08
C41	Neoplasia maligna de hueso y de cartílago articular de otras localizaciones y las no especificadas	26-35	1,03
C41	Neoplasia maligna de hueso y de cartílago articular de otras localizaciones y las no especificadas	36-45	0,84
C41	Neoplasia maligna de hueso y de cartílago articular de otras localizaciones y las no especificadas	46-55	1,16
C41	Neoplasia maligna de hueso y de cartílago articular de otras localizaciones y las no especificadas	56-65	1,08

CIE-10	DESCRIPCIÓN	GRUPO EDAD	RATIO
	localizaciones y las no especificadas		
C43	Melanoma maligno de piel	16-25	0,55
C43	Melanoma maligno de piel	26-35	0,74
C43	Melanoma maligno de piel	36-45	0,93
C43	Melanoma maligno de piel	46-55	1,05
C43	Melanoma maligno de piel	56-65	1,17
C44	Otras neoplasias malignas y las no especificadas de piel	26-35	0,95
C44	Otras neoplasias malignas y las no especificadas de piel	36-45	0,90
C44	Otras neoplasias malignas y las no especificadas de piel	46-55	0,91
C44	Otras neoplasias malignas y las no especificadas de piel	56-65	1,16
C49	Neoplasia maligna de tejido conjuntivo y otros tejidos blandos	26-35	0,65
C49	Neoplasia maligna de tejido conjuntivo y otros tejidos blandos	36-45	1,02
C49	Neoplasia maligna de tejido conjuntivo y otros tejidos blandos	46-55	1,01
C49	Neoplasia maligna de tejido conjuntivo y otros tejidos blandos	56-65	1,14
C50	Neoplasia maligna de mama	26-35	0,86
C50	Neoplasia maligna de mama	36-45	0,96
C50	Neoplasia maligna de mama	46-55	0,99
C50	Neoplasia maligna de mama	56-65	1,09
C51	Neoplasia maligna de vulva	36-45	1,24
C51	Neoplasia maligna de vulva	46-55	0,81
C51	Neoplasia maligna de vulva	56-65	1,05
C52	Neoplasia maligna de vagina	36-45	1,24
C52	Neoplasia maligna de vagina	46-55	0,81
C52	Neoplasia maligna de vagina	56-65	1,05
C53	Neoplasia maligna de cuello de útero	16-25	0,96
C53	Neoplasia maligna de cuello de útero	26-35	0,44
C53	Neoplasia maligna de cuello de útero	36-45	0,91
C53	Neoplasia maligna de cuello de útero	46-55	1,24
C53	Neoplasia maligna de cuello de útero	56-65	1,89
C54	Neoplasia maligna de cuerpo de útero	26-35	0,58
C54	Neoplasia maligna de cuerpo de útero	36-45	0,82
C54	Neoplasia maligna de cuerpo de útero	46-55	0,98
C54	Neoplasia maligna de cuerpo de útero	56-65	1,16
C56	Neoplasia maligna de ovario	26-35	0,67
C56	Neoplasia maligna de ovario	36-45	0,97
C56	Neoplasia maligna de ovario	46-55	1,04
C56	Neoplasia maligna de ovario	56-65	1,08
C57	Neoplasia maligna de otros órganos genitales femeninos y los no especificadas	26-35	0,67
C57	Neoplasia maligna de otros órganos genitales femeninos y los no especificadas	36-45	0,97
C57	Neoplasia maligna de otros órganos genitales femeninos y los no especificadas	46-55	1,04
C57	Neoplasia maligna de otros órganos genitales femeninos y los no especificadas	56-65	1,08

TABLA CORRECCIÓN POR CÓDIGO DIAGNÓSTICO Y EDAD

CIE-10	DESCRIPCIÓN	GRUPO EDAD	RATIO
C60	Neoplasia maligna de pene	26-35	1,20
C60	Neoplasia maligna de pene	36-45	0,94
C60	Neoplasia maligna de pene	46-55	0,75
C61	Neoplasia maligna de próstata	36-45	0,88
C61	Neoplasia maligna de próstata	46-55	0,91
C61	Neoplasia maligna de próstata	56-65	1,04
C62	Neoplasia maligna de testículo	16-25	1,07
C62	Neoplasia maligna de testículo	26-35	0,92
C62	Neoplasia maligna de testículo	36-45	0,99
C62	Neoplasia maligna de testículo	46-55	1,18
C62	Neoplasia maligna de testículo	56-65	1,11
C63	Neoplasia maligna de otros órganos genitales masculinos y los no especificados	26-35	1,20
C63	Neoplasia maligna de otros órganos genitales masculinos y los no especificados	36-45	0,94
C63	Neoplasia maligna de otros órganos genitales masculinos y los no especificados	46-55	0,75
C65	Neoplasia maligna de pelvis renal	26-35	0,82
C65	Neoplasia maligna de pelvis renal	36-45	0,85
C65	Neoplasia maligna de pelvis renal	46-55	0,96
C65	Neoplasia maligna de pelvis renal	56-65	1,11
C66	Neoplasia maligna de uréter	26-35	0,82
C66	Neoplasia maligna de uréter	36-45	0,85
C66	Neoplasia maligna de uréter	46-55	0,96
C66	Neoplasia maligna de uréter	56-65	1,11
C67	Neoplasia maligna de vejiga	26-35	0,55
C67	Neoplasia maligna de vejiga	36-45	0,67
C67	Neoplasia maligna de vejiga	46-55	0,97
C67	Neoplasia maligna de vejiga	56-65	1,08
C68	Neoplasia maligna de otros órganos urinarios y los no especificados	26-35	0,82
C68	Neoplasia maligna de otros órganos urinarios y los no especificados	36-45	0,85
C68	Neoplasia maligna de otros órganos urinarios y los no especificados	46-55	0,96
C68	Neoplasia maligna de otros órganos urinarios y los no especificados	56-65	1,11
C69	Neoplasia maligna de ojo y sus anexos	36-45	1,16
C69	Neoplasia maligna de ojo y sus anexos	46-55	0,96
C69	Neoplasia maligna de ojo y sus anexos	56-65	1,18
C70	Neoplasia maligna de meninges	26-35	0,92
C70	Neoplasia maligna de meninges	36-45	1,07
C70	Neoplasia maligna de meninges	46-55	1,05
C70	Neoplasia maligna de meninges	56-65	0,84
C71	Neoplasia maligna de cerebro	26-35	0,95
C71	Neoplasia maligna de cerebro	36-45	1,05

CIE-10	DESCRIPCIÓN	GRUPO EDAD	RATIO
C71	Neoplasia maligna de cerebro	46-55	0,99
C71	Neoplasia maligna de cerebro	56-65	0,99
C72	Neoplasia maligna de médula espinal, nervios craneales y otras partes de sistema nervioso central	26-35	0,92
C72	Neoplasia maligna de médula espinal, nervios craneales y otras partes de sistema nervioso central	36-45	1,07
C72	Neoplasia maligna de médula espinal, nervios craneales y otras partes de sistema nervioso central	46-55	1,05
C72	Neoplasia maligna de médula espinal, nervios craneales y otras partes de sistema nervioso central	56-65	0,84
C73	Neoplasia maligna de glándula tiroides	16-25	0,65
C73	Neoplasia maligna de glándula tiroides	26-35	0,77
C73	Neoplasia maligna de glándula tiroides	36-45	0,95
C73	Neoplasia maligna de glándula tiroides	46-55	1,05
C73	Neoplasia maligna de glándula tiroides	56-65	1,35
C74	Neoplasia maligna de glándula suprarrenal	36-45	1,05
C74	Neoplasia maligna de glándula suprarrenal	46-55	0,81
C74	Neoplasia maligna de glándula suprarrenal	56-65	1,25
C75	Neoplasia maligna de otras glándulas endocrinas y estructuras relacionadas	36-45	1,05
C75	Neoplasia maligna de otras glándulas endocrinas y estructuras relacionadas	46-55	0,81
C75	Neoplasia maligna de otras glándulas endocrinas y estructuras relacionadas	56-65	1,25
C76	Neoplasia maligna de otras localizaciones y las mal definidas	26-35	0,87
C76	Neoplasia maligna de otras localizaciones y las mal definidas	36-45	1,03
C76	Neoplasia maligna de otras localizaciones y las mal definidas	46-55	1,04
C76	Neoplasia maligna de otras localizaciones y las mal definidas	56-65	0,97
C78	Neoplasia maligna secundaria de órganos respiratorios y digestivos	36-45	1,11
C78	Neoplasia maligna secundaria de órganos respiratorios y digestivos	46-55	1,02
C78	Neoplasia maligna secundaria de órganos respiratorios y digestivos	56-65	0,97
C81	Linfoma de Hodgkin	16-25	0,95
C81	Linfoma de Hodgkin	26-35	1,02
C81	Linfoma de Hodgkin	36-45	1,01
C81	Linfoma de Hodgkin	46-55	0,97
C81	Linfoma de Hodgkin	56-65	0,99
C82	Linfoma folicular	16-25	0,70
C82	Linfoma folicular	26-35	1,03
C82	Linfoma folicular	36-45	0,96
C82	Linfoma folicular	46-55	0,96
C82	Linfoma folicular	56-65	1,10
C83	Linfoma no folicular	26-35	0,82
C83	Linfoma no folicular	36-45	0,92
C83	Linfoma no folicular	46-55	1,15

TABLA CORRECCIÓN POR CÓDIGO DIAGNÓSTICO Y EDAD

CIE-10	DESCRIPCIÓN	GRUPO EDAD	RATIO
C83	Linfoma no folicular	56-65	0,98
C84	Linfomas de células T/NK maduras	16-25	0,70
C84	Linfomas de células T/NK maduras	26-35	1,03
C84	Linfomas de células T/NK maduras	36-45	0,96
C84	Linfomas de células T/NK maduras	46-55	0,96
C84	Linfomas de células T/NK maduras	56-65	1,10
C85	Otros tipos de linfoma no Hodgkin y los no especificados	16-25	0,70
C85	Otros tipos de linfoma no Hodgkin y los no especificados	26-35	1,03
C85	Otros tipos de linfoma no Hodgkin y los no especificados	36-45	0,96
C85	Otros tipos de linfoma no Hodgkin y los no especificados	46-55	0,96
C85	Otros tipos de linfoma no Hodgkin y los no especificados	56-65	1,10
C90	Mieloma múltiple y tumores malignos de células plasmáticas	36-45	0,86
C90	Mieloma múltiple y tumores malignos de células plasmáticas	46-55	1,10
C90	Mieloma múltiple y tumores malignos de células plasmáticas	56-65	0,99
C91	Leucemia linfoide	26-35	1,32
C91	Leucemia linfoide	36-45	1,15
C91	Leucemia linfoide	46-55	0,92
C91	Leucemia linfoide	56-65	0,95
C92	Leucemia mieloide	26-35	0,96
C92	Leucemia mieloide	36-45	0,89
C92	Leucemia mieloide	46-55	0,99
C92	Leucemia mieloide	56-65	1,17
C94	Otras leucemias de tipo celular especificado	46-55	1,14
C94	Otras leucemias de tipo celular especificado	56-65	0,72
C95	Leucemia de células de tipo no especificado	26-35	1,09
C95	Leucemia de células de tipo no especificado	36-45	1,06
C95	Leucemia de células de tipo no especificado	46-55	0,86
C95	Leucemia de células de tipo no especificado	56-65	1,08
D00	Carcinoma in situ de cavidad oral, esófago y estómago	26-35	1,19
D00	Carcinoma in situ de cavidad oral, esófago y estómago	36-45	0,98
D00	Carcinoma in situ de cavidad oral, esófago y estómago	46-55	0,97
D00	Carcinoma in situ de cavidad oral, esófago y estómago	56-65	1,02
D01	Carcinoma in situ de otros órganos digestivos y de no especificados	26-35	1,19
D01	Carcinoma in situ de otros órganos digestivos y de no especificados	36-45	0,98
D01	Carcinoma in situ de otros órganos digestivos y de no especificados	46-55	0,97
D01	Carcinoma in situ de otros órganos digestivos y de no especificados	56-65	1,02
D02	Carcinoma in situ de oído medio y aparato respiratorio	36-45	1,00
D02	Carcinoma in situ de oído medio y aparato respiratorio	46-55	1,00
D02	Carcinoma in situ de oído medio y aparato respiratorio	56-65	1,01
D03	Melanoma in situ	16-25	0,55
D03	Melanoma in situ	26-35	0,74

CIE-10	DESCRIPCIÓN	GRUPO EDAD	RATIO
D03	Melanoma in situ	36-45	0,93
D03	Melanoma in situ	46-55	1,05
D03	Melanoma in situ	56-65	1,17
D04	Carcinoma in situ de piel	26-35	0,93
D04	Carcinoma in situ de piel	36-45	0,98
D04	Carcinoma in situ de piel	46-55	1,02
D04	Carcinoma in situ de piel	56-65	1,01
D05	Carcinoma in situ de mama	16-25	0,20
D05	Carcinoma in situ de mama	26-35	0,53
D05	Carcinoma in situ de mama	36-45	0,95
D05	Carcinoma in situ de mama	46-55	1,06
D05	Carcinoma in situ de mama	56-65	1,11
D06	Carcinoma in situ de cuello de útero	16-25	0,20
D06	Carcinoma in situ de cuello de útero	26-35	0,53
D06	Carcinoma in situ de cuello de útero	36-45	0,95
D06	Carcinoma in situ de cuello de útero	46-55	1,06
D06	Carcinoma in situ de cuello de útero	56-65	1,11
D07	Carcinoma in situ de otros órganos genitales y los no especificados	16-25	0,20
D07	Carcinoma in situ de otros órganos genitales y los no especificados	26-35	0,53
D07	Carcinoma in situ de otros órganos genitales y los no especificados	36-45	0,95
D07	Carcinoma in situ de otros órganos genitales y los no especificados	46-55	1,06
D07	Carcinoma in situ de otros órganos genitales y los no especificados	56-65	1,11
D09	Carcinoma in situ de otras localizaciones y las no especificadas	16-25	0,23
D09	Carcinoma in situ de otras localizaciones y las no especificadas	26-35	0,61
D09	Carcinoma in situ de otras localizaciones y las no especificadas	36-45	0,74
D09	Carcinoma in situ de otras localizaciones y las no especificadas	46-55	1,34
D09	Carcinoma in situ de otras localizaciones y las no especificadas	56-65	1,32
D10	Neoplasia benigna de boca y faringe	26-35	0,80
D10	Neoplasia benigna de boca y faringe	36-45	0,81
D10	Neoplasia benigna de boca y faringe	46-55	1,05
D10	Neoplasia benigna de boca y faringe	56-65	1,33
D11	Neoplasia benigna de glándulas salivales mayores	26-35	0,80
D11	Neoplasia benigna de glándulas salivales mayores	36-45	0,81
D11	Neoplasia benigna de glándulas salivales mayores	46-55	1,05
D11	Neoplasia benigna de glándulas salivales mayores	56-65	1,33
D12	Neoplasia benigna de colon, recto, ano y canal anal	26-35	0,84
D12	Neoplasia benigna de colon, recto, ano y canal anal	36-45	0,98
D12	Neoplasia benigna de colon, recto, ano y canal anal	46-55	0,85
D12	Neoplasia benigna de colon, recto, ano y canal anal	56-65	1,19
D13	Neoplasia benigna de otras partes de aparato digestivo y las mal definidas	26-35	0,84

TABLA CORRECCIÓN POR CÓDIGO DIAGNÓSTICO Y EDAD

CIE-10	DESCRIPCIÓN	GRUPO EDAD	RATIO
D13	Neoplasia benigna de otras partes de aparato digestivo y las mal definidas	36-45	0,98
D13	Neoplasia benigna de otras partes de aparato digestivo y las mal definidas	46-55	0,85
D13	Neoplasia benigna de otras partes de aparato digestivo y las mal definidas	56-65	1,19
D14	Neoplasia benigna de oído medio y de aparato respiratorio	26-35	0,77
D14	Neoplasia benigna de oído medio y de aparato respiratorio	36-45	0,80
D14	Neoplasia benigna de oído medio y de aparato respiratorio	46-55	1,00
D14	Neoplasia benigna de oído medio y de aparato respiratorio	56-65	1,43
D15	Neoplasia benigna de otros órganos intratorácicos y los no especificados	26-35	0,77
D15	Neoplasia benigna de otros órganos intratorácicos y los no especificados	36-45	0,80
D15	Neoplasia benigna de otros órganos intratorácicos y los no especificados	46-55	1,00
D15	Neoplasia benigna de otros órganos intratorácicos y los no especificados	56-65	1,43
D16	Neoplasia benigna de hueso y cartílago articular	16-25	0,92
D16	Neoplasia benigna de hueso y cartílago articular	26-35	0,79
D16	Neoplasia benigna de hueso y cartílago articular	36-45	1,07
D16	Neoplasia benigna de hueso y cartílago articular	46-55	0,96
D16	Neoplasia benigna de hueso y cartílago articular	56-65	1,36
D17	Neoplasia lipomatosa benigna	16-25	0,71
D17	Neoplasia lipomatosa benigna	26-35	0,76
D17	Neoplasia lipomatosa benigna	36-45	0,90
D17	Neoplasia lipomatosa benigna	46-55	1,06
D17	Neoplasia lipomatosa benigna	56-65	1,34
D21	Otras neoplasias benignas tejido conectivo y de otros tejidos blandos	16-25	0,69
D21	Otras neoplasias benignas tejido conectivo y de otros tejidos blandos	26-35	0,78
D21	Otras neoplasias benignas tejido conectivo y de otros tejidos blandos	36-45	0,90
D21	Otras neoplasias benignas tejido conectivo y de otros tejidos blandos	46-55	1,13
D21	Otras neoplasias benignas tejido conectivo y de otros tejidos blandos	56-65	1,42
D22	Nevus melanocíticos	16-25	0,77
D22	Nevus melanocíticos	26-35	0,73
D22	Nevus melanocíticos	36-45	0,90
D22	Nevus melanocíticos	46-55	1,23
D22	Nevus melanocíticos	56-65	1,44
D23	Otras neoplasias benignas de piel	16-25	0,77
D23	Otras neoplasias benignas de piel	26-35	0,73
D23	Otras neoplasias benignas de piel	36-45	0,90
D23	Otras neoplasias benignas de piel	46-55	1,23
D23	Otras neoplasias benignas de piel	56-65	1,44

CIE-10	DESCRIPCIÓN	GRUPO EDAD	RATIO
D24	Neoplasia benigna de mama	16-25	0,49
D24	Neoplasia benigna de mama	26-35	0,67
D24	Neoplasia benigna de mama	36-45	0,87
D24	Neoplasia benigna de mama	46-55	1,37
D24	Neoplasia benigna de mama	56-65	2,27
D25	Leiomioma de útero	16-25	0,67
D25	Leiomioma de útero	26-35	0,83
D25	Leiomioma de útero	36-45	0,93
D25	Leiomioma de útero	46-55	1,13
D25	Leiomioma de útero	56-65	1,22
D26	Otros tumores benignos de útero	16-25	0,71
D26	Otros tumores benignos de útero	26-35	0,77
D26	Otros tumores benignos de útero	36-45	0,98
D26	Otros tumores benignos de útero	46-55	1,12
D26	Otros tumores benignos de útero	56-65	1,01
D27	Neoplasia benigna de ovario	16-25	0,70
D27	Neoplasia benigna de ovario	26-35	0,78
D27	Neoplasia benigna de ovario	36-45	0,89
D27	Neoplasia benigna de ovario	46-55	1,38
D27	Neoplasia benigna de ovario	56-65	1,56
D28	Neoplasia benigna de otros órganos genitales femeninos y los no especificados	16-25	0,94
D28	Neoplasia benigna de otros órganos genitales femeninos y los no especificados	26-35	0,92
D28	Neoplasia benigna de otros órganos genitales femeninos y los no especificados	36-45	0,86
D28	Neoplasia benigna de otros órganos genitales femeninos y los no especificados	46-55	1,18
D28	Neoplasia benigna de otros órganos genitales femeninos y los no especificados	56-65	1,29
D29	Neoplasia benigna de órganos genitales masculinos	26-35	0,78
D29	Neoplasia benigna de órganos genitales masculinos	36-45	0,98
D29	Neoplasia benigna de órganos genitales masculinos	46-55	0,94
D29	Neoplasia benigna de órganos genitales masculinos	56-65	1,26
D30	Neoplasia benigna de órganos urinarios	26-35	0,65
D30	Neoplasia benigna de órganos urinarios	36-45	0,87
D30	Neoplasia benigna de órganos urinarios	46-55	0,91
D30	Neoplasia benigna de órganos urinarios	56-65	1,26
D31	Neoplasia benigna de ojo y sus anexos	36-45	1,09
D31	Neoplasia benigna de ojo y sus anexos	46-55	0,94
D31	Neoplasia benigna de ojo y sus anexos	56-65	1,06
D33	Neoplasia benigna de cerebro y otras partes de sistema nervioso central	16-25	0,97
D33	Neoplasia benigna de cerebro y otras partes de sistema nervioso central	26-35	0,83
D33	Neoplasia benigna de cerebro y otras partes de sistema nervioso central	36-45	0,95

TABLA CORRECCIÓN POR CÓDIGO DIAGNÓSTICO Y EDAD

CIE-10	DESCRIPCIÓN	GRUPO EDAD	RATIO
D33	Neoplasia benigna de cerebro y otras partes de sistema nervioso central	46-55	1,07
D33	Neoplasia benigna de cerebro y otras partes de sistema nervioso central	56-65	1,05
D34	Neoplasia benigna de glándula tiroides	26-35	0,79
D34	Neoplasia benigna de glándula tiroides	36-45	0,96
D34	Neoplasia benigna de glándula tiroides	46-55	1,09
D34	Neoplasia benigna de glándula tiroides	56-65	1,17
D35	Neoplasia benigna de otras glándulas endocrinas y las no especificadas	26-35	0,81
D35	Neoplasia benigna de otras glándulas endocrinas y las no especificadas	36-45	0,99
D35	Neoplasia benigna de otras glándulas endocrinas y las no especificadas	46-55	0,94
D35	Neoplasia benigna de otras glándulas endocrinas y las no especificadas	56-65	1,23
D36	Neoplasia benigna de otras localizaciones y las no especificadas	16-25	0,45
D36	Neoplasia benigna de otras localizaciones y las no especificadas	26-35	0,64
D36	Neoplasia benigna de otras localizaciones y las no especificadas	36-45	0,87
D36	Neoplasia benigna de otras localizaciones y las no especificadas	46-55	1,06
D36	Neoplasia benigna de otras localizaciones y las no especificadas	56-65	1,82
D49	Neoplasias de comportamiento no especificado	16-25	0,63
D49	Neoplasias de comportamiento no especificado	26-35	0,67
D49	Neoplasias de comportamiento no especificado	36-45	0,87
D49	Neoplasias de comportamiento no especificado	46-55	1,04
D49	Neoplasias de comportamiento no especificado	56-65	1,19
D50	Anemia por carencia de hierro	16-25	0,54
D50	Anemia por carencia de hierro	26-35	0,77
D50	Anemia por carencia de hierro	36-45	0,86
D50	Anemia por carencia de hierro	46-55	1,11
D50	Anemia por carencia de hierro	56-65	1,74
D51	Anemia por carencia de vitamina B12	26-35	0,72
D51	Anemia por carencia de vitamina B12	36-45	0,92
D51	Anemia por carencia de vitamina B12	46-55	0,79
D51	Anemia por carencia de vitamina B12	56-65	1,74
D53	Otras anemias carenciales	26-35	0,72
D53	Otras anemias carenciales	36-45	0,92
D53	Otras anemias carenciales	46-55	0,79
D53	Otras anemias carenciales	56-65	1,74
D56	Talasemia	16-25	0,55
D56	Talasemia	26-35	0,99
D56	Talasemia	36-45	0,69
D56	Talasemia	46-55	1,42

CIE-10	DESCRIPCIÓN	GRUPO EDAD	RATIO
D57	Trastornos drepanocíticos	16-25	0,55
D57	Trastornos drepanocíticos	26-35	0,99
D57	Trastornos drepanocíticos	36-45	0,69
D57	Trastornos drepanocíticos	46-55	1,42
D58	Otras anemias hemolíticas hereditarias	16-25	0,55
D58	Otras anemias hemolíticas hereditarias	26-35	0,99
D58	Otras anemias hemolíticas hereditarias	36-45	0,69
D58	Otras anemias hemolíticas hereditarias	46-55	1,42
D61	Otras anemias aplásicas y síndromes de insuficiencia medular	26-35	0,76
D61	Otras anemias aplásicas y síndromes de insuficiencia medular	36-45	1,14
D61	Otras anemias aplásicas y síndromes de insuficiencia medular	46-55	0,90
D61	Otras anemias aplásicas y síndromes de insuficiencia medular	56-65	1,23
D62	Anemia poshemorrágica aguda	16-25	0,75
D62	Anemia poshemorrágica aguda	26-35	0,68
D62	Anemia poshemorrágica aguda	36-45	0,86
D62	Anemia poshemorrágica aguda	46-55	1,12
D62	Anemia poshemorrágica aguda	56-65	1,73
D64	Otras anemias	16-25	0,75
D64	Otras anemias	26-35	0,68
D64	Otras anemias	36-45	0,86
D64	Otras anemias	46-55	1,12
D64	Otras anemias	56-65	1,73
D66	Déficit hereditario del factor VIII	26-35	0,94
D66	Déficit hereditario del factor VIII	36-45	0,94
D66	Déficit hereditario del factor VIII	46-55	1,44
D66	Déficit hereditario del factor VIII	56-65	0,68
D67	Déficit hereditario del factor IX	26-35	0,94
D67	Déficit hereditario del factor IX	36-45	0,94
D67	Déficit hereditario del factor IX	46-55	1,44
D67	Déficit hereditario del factor IX	56-65	0,68
D68	Otros defectos de la coagulación	26-35	0,94
D68	Otros defectos de la coagulación	36-45	0,94
D68	Otros defectos de la coagulación	46-55	1,44
D68	Otros defectos de la coagulación	56-65	0,68
D69	Púrpura y otras afecciones hemorrágicas	16-25	0,51
D69	Púrpura y otras afecciones hemorrágicas	26-35	0,76
D69	Púrpura y otras afecciones hemorrágicas	36-45	0,98
D69	Púrpura y otras afecciones hemorrágicas	46-55	1,04
D69	Púrpura y otras afecciones hemorrágicas	56-65	1,45
D70	Neutropenia	16-25	0,31
D70	Neutropenia	26-35	0,47
D70	Neutropenia	36-45	1,12
D70	Neutropenia	46-55	1,14
D70	Neutropenia	56-65	1,53

TABLA CORRECCIÓN POR CÓDIGO DIAGNÓSTICO Y EDAD

CIE-10	DESCRIPCIÓN	GRUPO EDAD	RATIO
D75	Otras enfermedades de la sangre y órganos hemopoyéticos y las no especificadas	16-25	0,19
D75	Otras enfermedades de la sangre y órganos hemopoyéticos y las no especificadas	26-35	0,60
D75	Otras enfermedades de la sangre y órganos hemopoyéticos y las no especificadas	36-45	0,78
D75	Otras enfermedades de la sangre y órganos hemopoyéticos y las no especificadas	46-55	1,52
D75	Otras enfermedades de la sangre y órganos hemopoyéticos y las no especificadas	56-65	1,54
D86	Sarcoidosis	26-35	0,96
D86	Sarcoidosis	36-45	0,81
D86	Sarcoidosis	46-55	1,04
D86	Sarcoidosis	56-65	1,45
E04	Otros tipos de bocio no tóxico	16-25	0,67
E04	Otros tipos de bocio no tóxico	26-35	0,83
E04	Otros tipos de bocio no tóxico	36-45	0,92
E04	Otros tipos de bocio no tóxico	46-55	1,04
E04	Otros tipos de bocio no tóxico	56-65	1,21
E05	Tirotoxicosis [hipertiroidismo]	16-25	0,78
E05	Tirotoxicosis [hipertiroidismo]	26-35	0,81
E05	Tirotoxicosis [hipertiroidismo]	36-45	0,96
E05	Tirotoxicosis [hipertiroidismo]	46-55	1,05
E05	Tirotoxicosis [hipertiroidismo]	56-65	1,34
E06	Tiroiditis	26-35	0,89
E06	Tiroiditis	36-45	0,90
E06	Tiroiditis	46-55	1,01
E06	Tiroiditis	56-65	1,45
E07	Otros trastornos tiroideos	16-25	0,83
E07	Otros trastornos tiroideos	26-35	0,86
E07	Otros trastornos tiroideos	36-45	0,98
E07	Otros trastornos tiroideos	46-55	0,99
E07	Otros trastornos tiroideos	56-65	1,23
E08	Diabetes mellitus debida a afección subyacente	26-35	0,58
E08	Diabetes mellitus debida a afección subyacente	36-45	0,64
E08	Diabetes mellitus debida a afección subyacente	46-55	1,50
E08	Diabetes mellitus debida a afección subyacente	56-65	1,20
E10	Diabetes mellitus tipo 1	16-25	0,46
E10	Diabetes mellitus tipo 1	26-35	0,71
E10	Diabetes mellitus tipo 1	36-45	0,84
E10	Diabetes mellitus tipo 1	46-55	1,12
E10	Diabetes mellitus tipo 1	56-65	1,47
E11	Diabetes mellitus tipo 2	16-25	0,46
E11	Diabetes mellitus tipo 2	26-35	0,71
E11	Diabetes mellitus tipo 2	36-45	0,84
E11	Diabetes mellitus tipo 2	46-55	1,12

CIE-10	DESCRIPCIÓN	GRUPO EDAD	RATIO
E11	Diabetes mellitus tipo 2	56-65	1,47
E16	Otros trastornos de la secreción interna del páncreas	16-25	0,64
E16	Otros trastornos de la secreción interna del páncreas	26-35	1,10
E16	Otros trastornos de la secreción interna del páncreas	36-45	0,93
E16	Otros trastornos de la secreción interna del páncreas	46-55	0,97
E16	Otros trastornos de la secreción interna del páncreas	56-65	1,18
E20	Hipoparatiroidismo	26-35	0,63
E20	Hipoparatiroidismo	36-45	0,87
E20	Hipoparatiroidismo	46-55	1,15
E20	Hipoparatiroidismo	56-65	1,02
E21	Hiperparatiroidismo y otros trastornos de glándula paratiroides	26-35	0,63
E21	Hiperparatiroidismo y otros trastornos de glándula paratiroides	36-45	0,87
E21	Hiperparatiroidismo y otros trastornos de glándula paratiroides	46-55	1,15
E21	Hiperparatiroidismo y otros trastornos de glándula paratiroides	56-65	1,02
E22	Hiperfunción de hipófisis	26-35	0,81
E22	Hiperfunción de hipófisis	36-45	0,83
E22	Hiperfunción de hipófisis	46-55	1,05
E22	Hiperfunción de hipófisis	56-65	1,35
E23	Hipofunción y otros trastornos de hipófisis	26-35	0,81
E23	Hipofunción y otros trastornos de hipófisis	36-45	0,83
E23	Hipofunción y otros trastornos de hipófisis	46-55	1,05
E23	Hipofunción y otros trastornos de hipófisis	56-65	1,35
E24	Síndrome de Cushing	26-35	0,80
E24	Síndrome de Cushing	36-45	0,97
E24	Síndrome de Cushing	46-55	1,10
E24	Síndrome de Cushing	56-65	1,20
E26	Hiperaldosteronismo	26-35	0,80
E26	Hiperaldosteronismo	36-45	0,97
E26	Hiperaldosteronismo	46-55	1,10
E26	Hiperaldosteronismo	56-65	1,20
E27	Otros trastornos de glándula suprarrenal	26-35	0,80
E27	Otros trastornos de glándula suprarrenal	36-45	0,97
E27	Otros trastornos de glándula suprarrenal	46-55	1,10
E27	Otros trastornos de glándula suprarrenal	56-65	1,20
E28	Disfunción ovárica	16-25	0,77
E28	Disfunción ovárica	26-35	0,83
E28	Disfunción ovárica	36-45	1,08
E28	Disfunción ovárica	46-55	1,46
E28	Disfunción ovárica	56-65	1,80
E32	Enfermedades del timo	36-45	1,02
E34	Otros trastornos endocrinos	26-35	0,88
E34	Otros trastornos endocrinos	36-45	0,84
E34	Otros trastornos endocrinos	46-55	1,19
E34	Otros trastornos endocrinos	56-65	1,22

TABLA CORRECCIÓN POR CÓDIGO DIAGNÓSTICO Y EDAD

CIE-10	DESCRIPCIÓN	GRUPO EDAD	RATIO
E66	Sobrepeso y obesidad	16-25	0,57
E66	Sobrepeso y obesidad	26-35	0,82
E66	Sobrepeso y obesidad	36-45	0,94
E66	Sobrepeso y obesidad	46-55	1,12
E66	Sobrepeso y obesidad	56-65	1,27
E78	Trastornos del metabolismo de las lipoproteínas y otras lipidemias	26-35	0,75
E78	Trastornos del metabolismo de las lipoproteínas y otras lipidemias	36-45	1,07
E78	Trastornos del metabolismo de las lipoproteínas y otras lipidemias	46-55	0,92
E78	Trastornos del metabolismo de las lipoproteínas y otras lipidemias	56-65	1,12
E83	Trastornos del metabolismo de los minerales	26-35	0,55
E83	Trastornos del metabolismo de los minerales	36-45	0,98
E83	Trastornos del metabolismo de los minerales	46-55	1,08
E83	Trastornos del metabolismo de los minerales	56-65	1,07
E84	Fibrosis quística	16-25	0,60
E84	Fibrosis quística	26-35	0,64
E84	Fibrosis quística	36-45	0,76
E84	Fibrosis quística	46-55	1,34
E84	Fibrosis quística	56-65	1,73
E87	Otros trastornos de líquidos, electrolitos y equilibrio ácido-base	16-25	0,36
E87	Otros trastornos de líquidos, electrolitos y equilibrio ácido-base	26-35	0,71
E87	Otros trastornos de líquidos, electrolitos y equilibrio ácido-base	36-45	0,91
E87	Otros trastornos de líquidos, electrolitos y equilibrio ácido-base	46-55	1,18
E87	Otros trastornos de líquidos, electrolitos y equilibrio ácido-base	56-65	1,50
E88	Otros trastornos metabólicos y los no especificados	26-35	0,75
E88	Otros trastornos metabólicos y los no especificados	36-45	1,07
E88	Otros trastornos metabólicos y los no especificados	46-55	0,92
E88	Otros trastornos metabólicos y los no especificados	56-65	1,12
E89	Complicaciones y trastornos endocrinos y metabólicos posprocedimiento, no clasificados bajo otro concepto	16-25	0,91
E89	Complicaciones y trastornos endocrinos y metabólicos posprocedimiento, no clasificados bajo otro concepto	26-35	1,00
E89	Complicaciones y trastornos endocrinos y metabólicos posprocedimiento, no clasificados bajo otro concepto	36-45	0,93
E89	Complicaciones y trastornos endocrinos y metabólicos posprocedimiento, no clasificados bajo otro concepto	46-55	1,01
E89	Complicaciones y trastornos endocrinos y metabólicos posprocedimiento, no clasificados bajo otro concepto	56-65	1,16
F01	Demencia vascular	46-55	1,04
F01	Demencia vascular	56-65	1,15
F02	Demencia en otras enfermedades clasificadas bajo otro concepto	16-25	0,29
F02	Demencia en otras enfermedades clasificadas bajo otro concepto	26-35	0,84
F02	Demencia en otras enfermedades clasificadas bajo otro concepto	36-45	0,88

CIE-10	DESCRIPCIÓN	GRUPO EDAD	RATIO
	concepto		
F02	Demencia en otras enfermedades clasificadas bajo otro concepto	46-55	1,16
F02	Demencia en otras enfermedades clasificadas bajo otro concepto	56-65	1,27
F03	Demencia no especificada	46-55	1,04
F03	Demencia no especificada	56-65	1,15
F05	Delirio debido a afección fisiológica conocida	16-25	0,61
F05	Delirio debido a afección fisiológica conocida	26-35	0,83
F05	Delirio debido a afección fisiológica conocida	36-45	1,02
F05	Delirio debido a afección fisiológica conocida	46-55	1,14
F05	Delirio debido a afección fisiológica conocida	56-65	1,30
F06	Otros trastornos mentales debidos a afección fisiológica conocida	16-25	0,61
F06	Otros trastornos mentales debidos a afección fisiológica conocida	26-35	0,83
F06	Otros trastornos mentales debidos a afección fisiológica conocida	36-45	1,02
F06	Otros trastornos mentales debidos a afección fisiológica conocida	46-55	1,14
F06	Otros trastornos mentales debidos a afección fisiológica conocida	56-65	1,30
F07	Trastornos de personalidad y del comportamiento debidos a afección fisiológica conocida	26-35	0,94
F07	Trastornos de personalidad y del comportamiento debidos a afección fisiológica conocida	36-45	0,70
F07	Trastornos de personalidad y del comportamiento debidos a afección fisiológica conocida	46-55	1,02
F07	Trastornos de personalidad y del comportamiento debidos a afección fisiológica conocida	56-65	1,40
F10	Trastornos relacionados con alcohol	26-35	0,90
F10	Trastornos relacionados con alcohol	36-45	1,06
F10	Trastornos relacionados con alcohol	46-55	0,97
F10	Trastornos relacionados con alcohol	56-65	1,06
F14	Trastornos relacionados con cocaína	16-25	0,91
F14	Trastornos relacionados con cocaína	26-35	0,98
F14	Trastornos relacionados con cocaína	36-45	1,02
F14	Trastornos relacionados con cocaína	46-55	1,01
F14	Trastornos relacionados con cocaína	56-65	1,08
F15	Otros trastornos relacionados con estimulantes	16-25	0,95
F15	Otros trastornos relacionados con estimulantes	26-35	1,05
F15	Otros trastornos relacionados con estimulantes	36-45	0,91
F15	Otros trastornos relacionados con estimulantes	46-55	1,02
F15	Otros trastornos relacionados con estimulantes	56-65	1,41
F16	Trastornos relacionados con alucinógenos	16-25	0,75
F16	Trastornos relacionados con alucinógenos	26-35	0,88
F16	Trastornos relacionados con alucinógenos	36-45	1,04
F16	Trastornos relacionados con alucinógenos	46-55	1,05

TABLA CORRECCIÓN POR CÓDIGO DIAGNÓSTICO Y EDAD

CIE-10	DESCRIPCIÓN	GRUPO EDAD	RATIO
F16	Trastornos relacionados con alucinógenos	56-65	1,15
F17	Dependencia de nicotina	16-25	0,75
F17	Dependencia de nicotina	26-35	0,88
F17	Dependencia de nicotina	36-45	1,04
F17	Dependencia de nicotina	46-55	1,05
F17	Dependencia de nicotina	56-65	1,15
F19	Trastornos relacionados con otras sustancias psicoactivas	16-25	0,91
F19	Trastornos relacionados con otras sustancias psicoactivas	26-35	0,98
F19	Trastornos relacionados con otras sustancias psicoactivas	36-45	1,02
F19	Trastornos relacionados con otras sustancias psicoactivas	46-55	1,01
F19	Trastornos relacionados con otras sustancias psicoactivas	56-65	1,08
F20	Esquizofrenia	16-25	1,13
F20	Esquizofrenia	26-35	0,95
F20	Esquizofrenia	36-45	0,96
F20	Esquizofrenia	46-55	1,05
F20	Esquizofrenia	56-65	1,20
F22	Trastornos delirantes	16-25	0,81
F22	Trastornos delirantes	26-35	0,86
F22	Trastornos delirantes	36-45	0,87
F22	Trastornos delirantes	46-55	1,18
F22	Trastornos delirantes	56-65	1,34
F23	Trastorno psicótico breve	16-25	0,96
F23	Trastorno psicótico breve	26-35	0,88
F23	Trastorno psicótico breve	36-45	0,94
F23	Trastorno psicótico breve	46-55	1,09
F23	Trastorno psicótico breve	56-65	1,38
F25	Trastornos esquizoafectivos	16-25	1,13
F25	Trastornos esquizoafectivos	26-35	0,95
F25	Trastornos esquizoafectivos	36-45	0,96
F25	Trastornos esquizoafectivos	46-55	1,05
F25	Trastornos esquizoafectivos	56-65	1,20
F28	Otros trastornos psicóticos no debidos a sustancia ni afección fisiológica conocidas	16-25	0,96
F28	Otros trastornos psicóticos no debidos a sustancia ni afección fisiológica conocidas	26-35	0,88
F28	Otros trastornos psicóticos no debidos a sustancia ni afección fisiológica conocidas	36-45	0,94
F28	Otros trastornos psicóticos no debidos a sustancia ni afección fisiológica conocidas	46-55	1,09
F28	Otros trastornos psicóticos no debidos a sustancia ni afección fisiológica conocidas	56-65	1,38
F29	Psicosis no especificada no debida a sustancia o afección fisiológica conocidas	16-25	0,96
F29	Psicosis no especificada no debida a sustancia o afección fisiológica conocidas	26-35	0,88
F29	Psicosis no especificada no debida a sustancia o afección fisiológica conocidas	36-45	0,94

CIE-10	DESCRIPCIÓN	GRUPO EDAD	RATIO
F29	Psicosis no especificada no debida a sustancia o afección fisiológica conocidas	46-55	1,09
F29	Psicosis no especificada no debida a sustancia o afección fisiológica conocidas	56-65	1,38
F30	Episodio maníaco	16-25	0,73
F30	Episodio maníaco	26-35	0,80
F30	Episodio maníaco	36-45	0,93
F30	Episodio maníaco	46-55	1,04
F30	Episodio maníaco	56-65	1,25
F31	Trastorno bipolar	16-25	0,73
F31	Trastorno bipolar	26-35	0,80
F31	Trastorno bipolar	36-45	0,93
F31	Trastorno bipolar	46-55	1,04
F31	Trastorno bipolar	56-65	1,25
F32	Trastorno depresivo mayor, episodio único	16-25	0,65
F32	Trastorno depresivo mayor, episodio único	26-35	0,80
F32	Trastorno depresivo mayor, episodio único	36-45	0,92
F32	Trastorno depresivo mayor, episodio único	46-55	1,06
F32	Trastorno depresivo mayor, episodio único	56-65	1,28
F33	Trastorno depresivo mayor, recurrente	16-25	0,73
F33	Trastorno depresivo mayor, recurrente	26-35	0,80
F33	Trastorno depresivo mayor, recurrente	36-45	0,93
F33	Trastorno depresivo mayor, recurrente	46-55	1,04
F33	Trastorno depresivo mayor, recurrente	56-65	1,25
F34	Trastornos persistentes del estado de ánimo [afectivos]	16-25	0,64
F34	Trastornos persistentes del estado de ánimo [afectivos]	26-35	0,88
F34	Trastornos persistentes del estado de ánimo [afectivos]	36-45	0,99
F34	Trastornos persistentes del estado de ánimo [afectivos]	46-55	1,10
F34	Trastornos persistentes del estado de ánimo [afectivos]	56-65	1,33
F40	Trastornos de ansiedad fóbica	16-25	0,59
F40	Trastornos de ansiedad fóbica	26-35	0,82
F40	Trastornos de ansiedad fóbica	36-45	0,98
F40	Trastornos de ansiedad fóbica	46-55	1,12
F40	Trastornos de ansiedad fóbica	56-65	1,42
F41	Otros trastornos de ansiedad	16-25	0,59
F41	Otros trastornos de ansiedad	26-35	0,82
F41	Otros trastornos de ansiedad	36-45	0,98
F41	Otros trastornos de ansiedad	46-55	1,12
F41	Otros trastornos de ansiedad	56-65	1,42
F42	Trastorno obsesivo-compulsivo	16-25	0,59
F42	Trastorno obsesivo-compulsivo	26-35	0,82
F42	Trastorno obsesivo-compulsivo	36-45	0,98
F42	Trastorno obsesivo-compulsivo	46-55	1,12
F42	Trastorno obsesivo-compulsivo	56-65	1,42

TABLA CORRECCIÓN POR CÓDIGO DIAGNÓSTICO Y EDAD

CIE-10	DESCRIPCIÓN	GRUPO EDAD	RATIO
F43	Reacción a estrés grave y trastornos de adaptación	16-25	0,63
F43	Reacción a estrés grave y trastornos de adaptación	26-35	0,84
F43	Reacción a estrés grave y trastornos de adaptación	36-45	0,99
F43	Reacción a estrés grave y trastornos de adaptación	46-55	1,13
F43	Reacción a estrés grave y trastornos de adaptación	56-65	1,25
F44	Trastornos disociativos y de conversión	16-25	0,59
F44	Trastornos disociativos y de conversión	26-35	0,82
F44	Trastornos disociativos y de conversión	36-45	0,98
F44	Trastornos disociativos y de conversión	46-55	1,12
F44	Trastornos disociativos y de conversión	56-65	1,42
F45	Trastornos somatomorfos	16-25	0,59
F45	Trastornos somatomorfos	26-35	0,82
F45	Trastornos somatomorfos	36-45	0,98
F45	Trastornos somatomorfos	46-55	1,12
F45	Trastornos somatomorfos	56-65	1,42
F48	Otros trastornos mentales no psicóticos	16-25	0,59
F48	Otros trastornos mentales no psicóticos	26-35	0,82
F48	Otros trastornos mentales no psicóticos	36-45	0,98
F48	Otros trastornos mentales no psicóticos	46-55	1,12
F48	Otros trastornos mentales no psicóticos	56-65	1,42
F50	Trastornos de la conducta alimentaria	16-25	0,73
F50	Trastornos de la conducta alimentaria	26-35	0,90
F50	Trastornos de la conducta alimentaria	36-45	1,04
F50	Trastornos de la conducta alimentaria	46-55	1,01
F50	Trastornos de la conducta alimentaria	56-65	1,55
F51	Trastornos del sueño no debidos a sustancia ni afección fisiológica conocida	16-25	0,73
F51	Trastornos del sueño no debidos a sustancia ni afección fisiológica conocida	26-35	0,90
F51	Trastornos del sueño no debidos a sustancia ni afección fisiológica conocida	36-45	1,04
F51	Trastornos del sueño no debidos a sustancia ni afección fisiológica conocida	46-55	1,01
F51	Trastornos del sueño no debidos a sustancia ni afección fisiológica conocida	56-65	1,55
F54	Factores psicológicos y de comportamiento asociados con trastornos o enfermedades clasificadas bajo otro concepto	36-45	0,85
F60	Trastornos específicos de personalidad	16-25	0,64
F60	Trastornos específicos de personalidad	26-35	0,88
F60	Trastornos específicos de personalidad	36-45	0,99
F60	Trastornos específicos de personalidad	46-55	1,10
F60	Trastornos específicos de personalidad	56-65	1,33
F63	Trastorno de los impulsos	16-25	0,76
F63	Trastorno de los impulsos	26-35	0,83
F63	Trastorno de los impulsos	36-45	1,01
F63	Trastorno de los impulsos	46-55	1,11

CIE-10	DESCRIPCIÓN	GRUPO EDAD	RATIO
F63	Trastorno de los impulsos	56-65	1,29
F91	Trastornos de conducta	16-25	0,76
F91	Trastornos de conducta	26-35	0,83
F91	Trastornos de conducta	36-45	1,01
F91	Trastornos de conducta	46-55	1,11
F91	Trastornos de conducta	56-65	1,29
F93	Trastornos emocionales con inicio específico en la infancia	16-25	0,62
F93	Trastornos emocionales con inicio específico en la infancia	26-35	0,82
F93	Trastornos emocionales con inicio específico en la infancia	36-45	0,95
F93	Trastornos emocionales con inicio específico en la infancia	46-55	1,08
F93	Trastornos emocionales con inicio específico en la infancia	56-65	1,35
F95	Trastorno de tics	16-25	0,73
F95	Trastorno de tics	26-35	0,90
F95	Trastorno de tics	36-45	1,04
F95	Trastorno de tics	46-55	1,01
F95	Trastorno de tics	56-65	1,55
G00	Meningitis bacteriana, no clasificada bajo otro concepto	26-35	0,59
G00	Meningitis bacteriana, no clasificada bajo otro concepto	36-45	0,95
G00	Meningitis bacteriana, no clasificada bajo otro concepto	46-55	1,09
G00	Meningitis bacteriana, no clasificada bajo otro concepto	56-65	1,61
G01	Meningitis en enfermedades bacterianas clasificadas bajo otro concepto	26-35	0,59
G01	Meningitis en enfermedades bacterianas clasificadas bajo otro concepto	36-45	0,95
G01	Meningitis en enfermedades bacterianas clasificadas bajo otro concepto	46-55	1,09
G01	Meningitis en enfermedades bacterianas clasificadas bajo otro concepto	56-65	1,61
G02	Meningitis en otras enfermedades infecciosas y parasitarias clasificadas bajo otro concepto	26-35	0,91
G02	Meningitis en otras enfermedades infecciosas y parasitarias clasificadas bajo otro concepto	36-45	1,22
G03	Meningitis debida a otras causas y a las no especificadas	16-25	0,78
G03	Meningitis debida a otras causas y a las no especificadas	26-35	0,62
G03	Meningitis debida a otras causas y a las no especificadas	36-45	1,02
G03	Meningitis debida a otras causas y a las no especificadas	46-55	1,33
G03	Meningitis debida a otras causas y a las no especificadas	56-65	2,00
G04	Encefalitis, mielitis y encefalomiелitis	26-35	0,90
G04	Encefalitis, mielitis y encefalomiелitis	36-45	0,96
G04	Encefalitis, mielitis y encefalomiелitis	46-55	1,11
G04	Encefalitis, mielitis y encefalomiелitis	56-65	1,22
G05	Encefalitis, mielitis y encefalomiелitis en enfermedades clasificadas bajo otro concepto	26-35	0,90
G05	Encefalitis, mielitis y encefalomiелitis en enfermedades clasificadas bajo otro concepto	36-45	0,96
G05	Encefalitis, mielitis y encefalomiелitis en enfermedades clasificadas bajo otro concepto	46-55	1,11

TABLA CORRECCIÓN POR CÓDIGO DIAGNÓSTICO Y EDAD

CIE-10	DESCRIPCIÓN	GRUPO EDAD	RATIO
G05	Encefalitis, mielitis y encefalomielitis en enfermedades clasificadas bajo otro concepto	56-65	1,22
G06	Absceso y granuloma intracraneal e intrarraquídeo	26-35	0,59
G06	Absceso y granuloma intracraneal e intrarraquídeo	36-45	0,87
G06	Absceso y granuloma intracraneal e intrarraquídeo	46-55	1,57
G10	Enfermedad de Huntington	16-25	0,41
G10	Enfermedad de Huntington	26-35	0,61
G10	Enfermedad de Huntington	36-45	0,87
G10	Enfermedad de Huntington	46-55	1,29
G10	Enfermedad de Huntington	56-65	1,66
G11	Ataxia hereditaria	26-35	0,53
G11	Ataxia hereditaria	36-45	0,71
G11	Ataxia hereditaria	46-55	1,40
G11	Ataxia hereditaria	56-65	1,25
G12	Atrofia muscular espinal y síndromes relacionados	26-35	0,81
G12	Atrofia muscular espinal y síndromes relacionados	36-45	0,93
G12	Atrofia muscular espinal y síndromes relacionados	46-55	0,98
G12	Atrofia muscular espinal y síndromes relacionados	56-65	1,16
G14	Síndrome pospolio	46-55	1,02
G14	Síndrome pospolio	56-65	1,12
G20	Enfermedad de Parkinson	36-45	0,88
G20	Enfermedad de Parkinson	46-55	0,95
G20	Enfermedad de Parkinson	56-65	1,05
G21	Parkinsonismo secundario	16-25	0,41
G21	Parkinsonismo secundario	26-35	0,61
G21	Parkinsonismo secundario	36-45	0,87
G21	Parkinsonismo secundario	46-55	1,29
G21	Parkinsonismo secundario	56-65	1,66
G23	Otras enfermedades degenerativas de los núcleos de la base	16-25	0,41
G23	Otras enfermedades degenerativas de los núcleos de la base	26-35	0,61
G23	Otras enfermedades degenerativas de los núcleos de la base	36-45	0,87
G23	Otras enfermedades degenerativas de los núcleos de la base	46-55	1,29
G23	Otras enfermedades degenerativas de los núcleos de la base	56-65	1,66
G24	Distonía	16-25	0,41
G24	Distonía	26-35	0,61
G24	Distonía	36-45	0,87
G24	Distonía	46-55	1,29
G24	Distonía	56-65	1,66
G25	Otros trastornos extrapiramidales y del movimiento	16-25	0,41
G25	Otros trastornos extrapiramidales y del movimiento	26-35	0,61
G25	Otros trastornos extrapiramidales y del movimiento	36-45	0,87
G25	Otros trastornos extrapiramidales y del movimiento	46-55	1,29
G25	Otros trastornos extrapiramidales y del movimiento	56-65	1,66
G30	Enfermedad de Alzheimer	16-25	0,42

CIE-10	DESCRIPCIÓN	GRUPO EDAD	RATIO
G30	Enfermedad de Alzheimer	26-35	0,62
G30	Enfermedad de Alzheimer	36-45	0,81
G30	Enfermedad de Alzheimer	46-55	1,05
G30	Enfermedad de Alzheimer	56-65	1,24
G31	Otras enfermedades degenerativas del sistema nervioso, no clasificadas bajo otro concepto	16-25	0,42
G31	Otras enfermedades degenerativas del sistema nervioso, no clasificadas bajo otro concepto	26-35	0,62
G31	Otras enfermedades degenerativas del sistema nervioso, no clasificadas bajo otro concepto	36-45	0,81
G31	Otras enfermedades degenerativas del sistema nervioso, no clasificadas bajo otro concepto	46-55	1,05
G31	Otras enfermedades degenerativas del sistema nervioso, no clasificadas bajo otro concepto	56-65	1,24
G32	Otros trastornos degenerativos del sistema nervioso en enfermedades clasificadas bajo otro concepto	26-35	0,67
G32	Otros trastornos degenerativos del sistema nervioso en enfermedades clasificadas bajo otro concepto	36-45	0,98
G32	Otros trastornos degenerativos del sistema nervioso en enfermedades clasificadas bajo otro concepto	46-55	1,04
G32	Otros trastornos degenerativos del sistema nervioso en enfermedades clasificadas bajo otro concepto	56-65	1,16
G35	Esclerosis múltiple	16-25	0,72
G35	Esclerosis múltiple	26-35	0,81
G35	Esclerosis múltiple	36-45	0,97
G35	Esclerosis múltiple	46-55	1,17
G35	Esclerosis múltiple	56-65	1,47
G36	Otras desmielinizaciones diseminadas agudas	26-35	0,81
G36	Otras desmielinizaciones diseminadas agudas	36-45	1,09
G36	Otras desmielinizaciones diseminadas agudas	46-55	0,94
G36	Otras desmielinizaciones diseminadas agudas	56-65	1,74
G37	Otras enfermedades desmielinizantes del sistema nervioso central	26-35	0,81
G37	Otras enfermedades desmielinizantes del sistema nervioso central	36-45	1,09
G37	Otras enfermedades desmielinizantes del sistema nervioso central	46-55	0,94
G37	Otras enfermedades desmielinizantes del sistema nervioso central	56-65	1,74
G40	Epilepsia y crisis epilépticas recurrentes	16-25	0,57
G40	Epilepsia y crisis epilépticas recurrentes	26-35	0,81
G40	Epilepsia y crisis epilépticas recurrentes	36-45	0,90
G40	Epilepsia y crisis epilépticas recurrentes	46-55	1,19
G40	Epilepsia y crisis epilépticas recurrentes	56-65	1,68
G43	Migraña	16-25	0,59
G43	Migraña	26-35	0,94
G43	Migraña	36-45	1,00
G43	Migraña	46-55	1,16
G43	Migraña	56-65	1,27

TABLA CORRECCIÓN POR CÓDIGO DIAGNÓSTICO Y EDAD

CIE-10	DESCRIPCIÓN	GRUPO EDAD	RATIO
G44	Otros síndromes de cefalea	16-25	0,37
G44	Otros síndromes de cefalea	26-35	0,76
G44	Otros síndromes de cefalea	36-45	1,10
G44	Otros síndromes de cefalea	46-55	1,11
G44	Otros síndromes de cefalea	56-65	1,44
G45	Accidentes isquémicos cerebrales transitorios y síndromes relacionados	26-35	0,71
G45	Accidentes isquémicos cerebrales transitorios y síndromes relacionados	36-45	0,86
G45	Accidentes isquémicos cerebrales transitorios y síndromes relacionados	46-55	0,96
G45	Accidentes isquémicos cerebrales transitorios y síndromes relacionados	56-65	1,13
G46	Síndromes vasculares cerebrales en enfermedades cerebrovasculares	26-35	0,71
G46	Síndromes vasculares cerebrales en enfermedades cerebrovasculares	36-45	0,86
G46	Síndromes vasculares cerebrales en enfermedades cerebrovasculares	46-55	0,96
G46	Síndromes vasculares cerebrales en enfermedades cerebrovasculares	56-65	1,13
G47	Trastornos del sueño	16-25	0,59
G47	Trastornos del sueño	26-35	0,84
G47	Trastornos del sueño	36-45	0,95
G47	Trastornos del sueño	46-55	1,05
G47	Trastornos del sueño	56-65	1,36
G50	Trastornos del nervio trigémino	16-25	0,58
G50	Trastornos del nervio trigémino	26-35	0,69
G50	Trastornos del nervio trigémino	36-45	0,79
G50	Trastornos del nervio trigémino	46-55	1,04
G50	Trastornos del nervio trigémino	56-65	1,61
G51	Trastornos del nervio facial	16-25	0,53
G51	Trastornos del nervio facial	26-35	0,73
G51	Trastornos del nervio facial	36-45	0,96
G51	Trastornos del nervio facial	46-55	1,14
G51	Trastornos del nervio facial	56-65	1,48
G52	Trastornos de otros nervios craneales	26-35	0,73
G52	Trastornos de otros nervios craneales	36-45	0,83
G52	Trastornos de otros nervios craneales	46-55	1,17
G52	Trastornos de otros nervios craneales	56-65	1,22
G54	Trastornos de raíces y de plexos nerviosos	16-25	1,02
G54	Trastornos de raíces y de plexos nerviosos	26-35	0,75
G54	Trastornos de raíces y de plexos nerviosos	36-45	0,89
G54	Trastornos de raíces y de plexos nerviosos	46-55	1,10
G54	Trastornos de raíces y de plexos nerviosos	56-65	1,20
G56	Mononeuropatías de extremidad superior	16-25	0,77
G56	Mononeuropatías de extremidad superior	26-35	0,86

CIE-10	DESCRIPCIÓN	GRUPO EDAD	RATIO
G56	Mononeuropatías de extremidad superior	36-45	0,94
G56	Mononeuropatías de extremidad superior	46-55	1,00
G56	Mononeuropatías de extremidad superior	56-65	1,21
G57	Mononeuropatías de extremidad inferior	16-25	0,63
G57	Mononeuropatías de extremidad inferior	26-35	0,82
G57	Mononeuropatías de extremidad inferior	36-45	0,92
G57	Mononeuropatías de extremidad inferior	46-55	1,01
G57	Mononeuropatías de extremidad inferior	56-65	1,19
G58	Otras mononeuropatías	16-25	0,77
G58	Otras mononeuropatías	26-35	0,86
G58	Otras mononeuropatías	36-45	0,94
G58	Otras mononeuropatías	46-55	1,00
G58	Otras mononeuropatías	56-65	1,21
G60	Neuropatía hereditaria e idiopática	26-35	0,84
G60	Neuropatía hereditaria e idiopática	36-45	0,87
G60	Neuropatía hereditaria e idiopática	46-55	1,06
G60	Neuropatía hereditaria e idiopática	56-65	1,19
G61	Polineuropatía inflamatoria	26-35	0,80
G61	Polineuropatía inflamatoria	36-45	0,79
G61	Polineuropatía inflamatoria	46-55	1,03
G61	Polineuropatía inflamatoria	56-65	1,25
G62	Otras polineuropatías y las no especificadas	26-35	0,80
G62	Otras polineuropatías y las no especificadas	36-45	0,79
G62	Otras polineuropatías y las no especificadas	46-55	1,03
G62	Otras polineuropatías y las no especificadas	56-65	1,25
G63	Polineuropatías en enfermedades clasificadas bajo otro concepto	26-35	0,80
G63	Polineuropatías en enfermedades clasificadas bajo otro concepto	36-45	0,79
G63	Polineuropatías en enfermedades clasificadas bajo otro concepto	46-55	1,03
G63	Polineuropatías en enfermedades clasificadas bajo otro concepto	56-65	1,25
G70	Miastenia gravis y otros trastornos mioneurales	16-25	0,46
G70	Miastenia gravis y otros trastornos mioneurales	26-35	0,80
G70	Miastenia gravis y otros trastornos mioneurales	36-45	0,84
G70	Miastenia gravis y otros trastornos mioneurales	46-55	1,14
G70	Miastenia gravis y otros trastornos mioneurales	56-65	1,29
G71	Trastornos musculares primarios	16-25	0,41
G71	Trastornos musculares primarios	26-35	0,70
G71	Trastornos musculares primarios	36-45	0,90
G71	Trastornos musculares primarios	46-55	1,09
G71	Trastornos musculares primarios	56-65	1,41
G72	Otras miopatías y las no especificadas	16-25	0,41
G72	Otras miopatías y las no especificadas	26-35	0,70

TABLA CORRECCIÓN POR CÓDIGO DIAGNÓSTICO Y EDAD

CIE-10	DESCRIPCIÓN	GRUPO EDAD	RATIO
G72	Otras miopatías y las no especificadas	36-45	0,90
G72	Otras miopatías y las no especificadas	46-55	1,09
G72	Otras miopatías y las no especificadas	56-65	1,41
G73	Trastornos del músculo y de la unión neuromuscular en enfermedades clasificadas bajo otro concepto	16-25	0,41
G73	Trastornos del músculo y de la unión neuromuscular en enfermedades clasificadas bajo otro concepto	26-35	0,70
G73	Trastornos del músculo y de la unión neuromuscular en enfermedades clasificadas bajo otro concepto	36-45	0,90
G73	Trastornos del músculo y de la unión neuromuscular en enfermedades clasificadas bajo otro concepto	46-55	1,09
G73	Trastornos del músculo y de la unión neuromuscular en enfermedades clasificadas bajo otro concepto	56-65	1,41
G81	Hemiplejia y hemiparesia	26-35	0,71
G81	Hemiplejia y hemiparesia	36-45	0,93
G81	Hemiplejia y hemiparesia	46-55	1,08
G81	Hemiplejia y hemiparesia	56-65	1,39
G82	Paraplejia (paraparesia) y tetraplejia (tetraparesia)	26-35	0,71
G82	Paraplejia (paraparesia) y tetraplejia (tetraparesia)	36-45	0,88
G82	Paraplejia (paraparesia) y tetraplejia (tetraparesia)	46-55	1,09
G82	Paraplejia (paraparesia) y tetraplejia (tetraparesia)	56-65	1,26
G83	Otros síndromes paralíticos	26-35	0,71
G83	Otros síndromes paralíticos	36-45	0,88
G83	Otros síndromes paralíticos	46-55	1,09
G83	Otros síndromes paralíticos	56-65	1,26
G89	Dolor, no clasificado bajo otro concepto	16-25	0,40
G89	Dolor, no clasificado bajo otro concepto	26-35	0,67
G89	Dolor, no clasificado bajo otro concepto	36-45	0,93
G89	Dolor, no clasificado bajo otro concepto	46-55	1,16
G89	Dolor, no clasificado bajo otro concepto	56-65	1,63
G90	Trastornos del sistema nervioso autónomo	16-25	0,78
G90	Trastornos del sistema nervioso autónomo	26-35	0,80
G90	Trastornos del sistema nervioso autónomo	36-45	0,96
G90	Trastornos del sistema nervioso autónomo	46-55	1,01
G90	Trastornos del sistema nervioso autónomo	56-65	1,20
G91	Hidrocefalia	16-25	0,42
G91	Hidrocefalia	26-35	0,62
G91	Hidrocefalia	36-45	0,81
G91	Hidrocefalia	46-55	1,05
G91	Hidrocefalia	56-65	1,24
G92	Encefalopatía tóxica	26-35	0,90
G92	Encefalopatía tóxica	36-45	0,96
G92	Encefalopatía tóxica	46-55	1,11
G92	Encefalopatía tóxica	56-65	1,22
G93	Otros trastornos del cerebro	16-25	0,70
G93	Otros trastornos del cerebro	26-35	0,89

CIE-10	DESCRIPCIÓN	GRUPO EDAD	RATIO
G93	Otros trastornos del cerebro	36-45	0,78
G93	Otros trastornos del cerebro	46-55	1,08
G93	Otros trastornos del cerebro	56-65	1,37
G95	Otras enfermedades de médula espinal y las no especificadas	26-35	0,67
G95	Otras enfermedades de médula espinal y las no especificadas	36-45	0,98
G95	Otras enfermedades de médula espinal y las no especificadas	46-55	1,04
G95	Otras enfermedades de médula espinal y las no especificadas	56-65	1,16
G96	Otros trastornos del sistema nervioso central	16-25	0,31
G96	Otros trastornos del sistema nervioso central	26-35	0,73
G96	Otros trastornos del sistema nervioso central	36-45	0,82
G96	Otros trastornos del sistema nervioso central	46-55	1,21
G96	Otros trastornos del sistema nervioso central	56-65	1,40
G97	Complicaciones intraoperatorias y posprocedimiento del sistema nervioso, no clasificadas bajo otro concepto	16-25	0,48
G97	Complicaciones intraoperatorias y posprocedimiento del sistema nervioso, no clasificadas bajo otro concepto	26-35	0,68
G97	Complicaciones intraoperatorias y posprocedimiento del sistema nervioso, no clasificadas bajo otro concepto	36-45	0,74
G97	Complicaciones intraoperatorias y posprocedimiento del sistema nervioso, no clasificadas bajo otro concepto	46-55	1,15
G97	Complicaciones intraoperatorias y posprocedimiento del sistema nervioso, no clasificadas bajo otro concepto	56-65	1,47
H00	Orzuelo y chalación	16-25	0,65
H00	Orzuelo y chalación	26-35	0,78
H00	Orzuelo y chalación	36-45	0,89
H00	Orzuelo y chalación	46-55	1,21
H00	Orzuelo y chalación	56-65	1,53
H01	Otros tipos de inflamación de párpado	16-25	0,65
H01	Otros tipos de inflamación de párpado	26-35	0,78
H01	Otros tipos de inflamación de párpado	36-45	0,89
H01	Otros tipos de inflamación de párpado	46-55	1,21
H01	Otros tipos de inflamación de párpado	56-65	1,53
H02	Otros trastornos del párpado	16-25	0,51
H02	Otros trastornos del párpado	26-35	0,57
H02	Otros trastornos del párpado	36-45	0,82
H02	Otros trastornos del párpado	46-55	0,95
H02	Otros trastornos del párpado	56-65	1,37
H04	Trastornos de aparato lacrimal	16-25	0,46
H04	Trastornos de aparato lacrimal	26-35	0,70
H04	Trastornos de aparato lacrimal	36-45	0,70
H04	Trastornos de aparato lacrimal	46-55	1,00
H04	Trastornos de aparato lacrimal	56-65	1,36
H05	Trastornos de órbita	16-25	0,81
H05	Trastornos de órbita	26-35	0,63
H05	Trastornos de órbita	36-45	0,89
H05	Trastornos de órbita	46-55	1,16

TABLA CORRECCIÓN POR CÓDIGO DIAGNÓSTICO Y EDAD

CIE-10	DESCRIPCIÓN	GRUPO EDAD	RATIO
H05	Trastornos de órbita	56-65	1,34
H10	Conjuntivitis	16-25	0,60
H10	Conjuntivitis	26-35	0,74
H10	Conjuntivitis	36-45	0,92
H10	Conjuntivitis	46-55	1,26
H10	Conjuntivitis	56-65	1,60
H11	Otros trastornos de conjuntiva	16-25	0,60
H11	Otros trastornos de conjuntiva	26-35	0,74
H11	Otros trastornos de conjuntiva	36-45	0,92
H11	Otros trastornos de conjuntiva	46-55	1,26
H11	Otros trastornos de conjuntiva	56-65	1,60
H15	Trastornos de esclerótica	16-25	0,42
H15	Trastornos de esclerótica	26-35	0,49
H15	Trastornos de esclerótica	36-45	0,78
H15	Trastornos de esclerótica	46-55	1,18
H15	Trastornos de esclerótica	56-65	1,46
H16	Queratitis	16-25	0,61
H16	Queratitis	26-35	0,75
H16	Queratitis	36-45	0,91
H16	Queratitis	46-55	1,21
H16	Queratitis	56-65	1,80
H18	Otros trastornos de córnea	16-25	0,43
H18	Otros trastornos de córnea	26-35	0,77
H18	Otros trastornos de córnea	36-45	0,89
H18	Otros trastornos de córnea	46-55	1,03
H18	Otros trastornos de córnea	56-65	2,02
H20	Iridociclitis	16-25	0,63
H20	Iridociclitis	26-35	0,71
H20	Iridociclitis	36-45	0,84
H20	Iridociclitis	46-55	1,24
H20	Iridociclitis	56-65	1,47
H21	Otros trastornos del iris y del cuerpo ciliar	16-25	0,63
H21	Otros trastornos del iris y del cuerpo ciliar	26-35	0,71
H21	Otros trastornos del iris y del cuerpo ciliar	36-45	0,84
H21	Otros trastornos del iris y del cuerpo ciliar	46-55	1,24
H21	Otros trastornos del iris y del cuerpo ciliar	56-65	1,47
H25	Catarata relacionada con la edad	16-25	0,53
H25	Catarata relacionada con la edad	26-35	0,91
H25	Catarata relacionada con la edad	36-45	0,93
H25	Catarata relacionada con la edad	46-55	0,91
H25	Catarata relacionada con la edad	56-65	1,07
H26	Otras cataratas	16-25	0,53
H26	Otras cataratas	26-35	0,91
H26	Otras cataratas	36-45	0,93

CIE-10	DESCRIPCIÓN	GRUPO EDAD	RATIO
H26	Otras cataratas	46-55	0,91
H26	Otras cataratas	56-65	1,07
H27	Otros trastornos de cristalino	16-25	0,42
H27	Otros trastornos de cristalino	26-35	0,49
H27	Otros trastornos de cristalino	36-45	0,78
H27	Otros trastornos de cristalino	46-55	1,18
H27	Otros trastornos de cristalino	56-65	1,46
H30	Inflamación coriorretiniana	26-35	1,00
H30	Inflamación coriorretiniana	36-45	0,86
H30	Inflamación coriorretiniana	46-55	0,96
H30	Inflamación coriorretiniana	56-65	1,34
H31	Otros trastornos de coroides	26-35	1,00
H31	Otros trastornos de coroides	36-45	0,86
H31	Otros trastornos de coroides	46-55	0,96
H31	Otros trastornos de coroides	56-65	1,34
H33	Desprendimientos y rotura de retina	16-25	1,14
H33	Desprendimientos y rotura de retina	26-35	0,86
H33	Desprendimientos y rotura de retina	36-45	0,97
H33	Desprendimientos y rotura de retina	46-55	0,95
H33	Desprendimientos y rotura de retina	56-65	1,08
H34	Oclusiones vasculares retinianas	16-25	0,48
H34	Oclusiones vasculares retinianas	26-35	0,66
H34	Oclusiones vasculares retinianas	36-45	0,76
H34	Oclusiones vasculares retinianas	46-55	0,93
H34	Oclusiones vasculares retinianas	56-65	1,28
H35	Otros trastornos de retina	16-25	0,48
H35	Otros trastornos de retina	26-35	0,66
H35	Otros trastornos de retina	36-45	0,76
H35	Otros trastornos de retina	46-55	0,93
H35	Otros trastornos de retina	56-65	1,28
H40	Glaucoma	16-25	0,68
H40	Glaucoma	26-35	0,85
H40	Glaucoma	36-45	0,92
H40	Glaucoma	46-55	0,86
H40	Glaucoma	56-65	1,20
H43	Trastornos del cuerpo vítreo	16-25	0,42
H43	Trastornos del cuerpo vítreo	26-35	0,49
H43	Trastornos del cuerpo vítreo	36-45	0,78
H43	Trastornos del cuerpo vítreo	46-55	1,18
H43	Trastornos del cuerpo vítreo	56-65	1,46
H44	Trastornos del globo ocular	16-25	0,58
H44	Trastornos del globo ocular	26-35	0,61
H44	Trastornos del globo ocular	36-45	0,90
H44	Trastornos del globo ocular	46-55	1,18

TABLA CORRECCIÓN POR CÓDIGO DIAGNÓSTICO Y EDAD

CIE-10	DESCRIPCIÓN	GRUPO EDAD	RATIO
H44	Trastornos del globo ocular	56-65	1,81
H46	Neuritis óptica	16-25	0,49
H46	Neuritis óptica	26-35	0,78
H46	Neuritis óptica	36-45	0,99
H46	Neuritis óptica	46-55	1,20
H46	Neuritis óptica	56-65	1,25
H47	Otros trastornos del nervio óptico [II par] y de las vías ópticas	16-25	0,49
H47	Otros trastornos del nervio óptico [II par] y de las vías ópticas	26-35	0,78
H47	Otros trastornos del nervio óptico [II par] y de las vías ópticas	36-45	0,99
H47	Otros trastornos del nervio óptico [II par] y de las vías ópticas	46-55	1,20
H47	Otros trastornos del nervio óptico [II par] y de las vías ópticas	56-65	1,25
H49	Estrabismo paralítico	16-25	0,59
H49	Estrabismo paralítico	26-35	0,78
H49	Estrabismo paralítico	36-45	0,86
H49	Estrabismo paralítico	46-55	1,17
H49	Estrabismo paralítico	56-65	1,80
H50	Otros tipos de estrabismo	16-25	0,59
H50	Otros tipos de estrabismo	26-35	0,78
H50	Otros tipos de estrabismo	36-45	0,86
H50	Otros tipos de estrabismo	46-55	1,17
H50	Otros tipos de estrabismo	56-65	1,80
H52	Trastornos de refracción y acomodación	16-25	0,69
H52	Trastornos de refracción y acomodación	26-35	0,72
H52	Trastornos de refracción y acomodación	36-45	0,99
H52	Trastornos de refracción y acomodación	46-55	1,51
H52	Trastornos de refracción y acomodación	56-65	2,19
H53	Problemas visuales	16-25	0,46
H53	Problemas visuales	26-35	0,63
H53	Problemas visuales	36-45	0,83
H53	Problemas visuales	46-55	1,12
H53	Problemas visuales	56-65	1,34
H54	Ceguera y baja visión	16-25	0,47
H54	Ceguera y baja visión	26-35	0,54
H54	Ceguera y baja visión	36-45	0,76
H54	Ceguera y baja visión	46-55	1,06
H54	Ceguera y baja visión	56-65	1,52
H55	Nistagmo y otros movimientos oculares irregulares	16-25	0,42
H55	Nistagmo y otros movimientos oculares irregulares	26-35	0,49
H55	Nistagmo y otros movimientos oculares irregulares	36-45	0,78
H55	Nistagmo y otros movimientos oculares irregulares	46-55	1,18
H55	Nistagmo y otros movimientos oculares irregulares	56-65	1,46
H57	Otros trastornos del ojo y sus anexos	16-25	0,42
H57	Otros trastornos del ojo y sus anexos	26-35	0,49
H57	Otros trastornos del ojo y sus anexos	36-45	0,78

CIE-10	DESCRIPCIÓN	GRUPO EDAD	RATIO
H57	Otros trastornos del ojo y sus anexos	46-55	1,18
H57	Otros trastornos del ojo y sus anexos	56-65	1,46
H59	Complicaciones intraoperatorias y posprocedimiento de ojo y sus anexos, no clasificadas bajo otro concepto	16-25	0,48
H59	Complicaciones intraoperatorias y posprocedimiento de ojo y sus anexos, no clasificadas bajo otro concepto	26-35	0,68
H59	Complicaciones intraoperatorias y posprocedimiento de ojo y sus anexos, no clasificadas bajo otro concepto	36-45	0,74
H59	Complicaciones intraoperatorias y posprocedimiento de ojo y sus anexos, no clasificadas bajo otro concepto	46-55	1,15
H59	Complicaciones intraoperatorias y posprocedimiento de ojo y sus anexos, no clasificadas bajo otro concepto	56-65	1,47
H60	Otitis externa	16-25	0,49
H60	Otitis externa	26-35	0,72
H60	Otitis externa	36-45	1,02
H60	Otitis externa	46-55	1,41
H60	Otitis externa	56-65	1,99
H61	Otros trastornos del oído externo	16-25	0,49
H61	Otros trastornos del oído externo	26-35	0,72
H61	Otros trastornos del oído externo	36-45	1,02
H61	Otros trastornos del oído externo	46-55	1,41
H61	Otros trastornos del oído externo	56-65	1,99
H62	Trastornos del oído externo en enfermedades clasificadas bajo otro concepto	16-25	0,49
H62	Trastornos del oído externo en enfermedades clasificadas bajo otro concepto	26-35	0,72
H62	Trastornos del oído externo en enfermedades clasificadas bajo otro concepto	36-45	1,02
H62	Trastornos del oído externo en enfermedades clasificadas bajo otro concepto	46-55	1,41
H62	Trastornos del oído externo en enfermedades clasificadas bajo otro concepto	56-65	1,99
H65	Otitis media no supurativa	16-25	0,67
H65	Otitis media no supurativa	26-35	0,73
H65	Otitis media no supurativa	36-45	0,98
H65	Otitis media no supurativa	46-55	1,20
H65	Otitis media no supurativa	56-65	2,09
H66	Otitis media supurativa y no especificada	16-25	0,55
H66	Otitis media supurativa y no especificada	26-35	0,71
H66	Otitis media supurativa y no especificada	36-45	0,95
H66	Otitis media supurativa y no especificada	46-55	1,38
H66	Otitis media supurativa y no especificada	56-65	2,09
H67	Otitis media en enfermedades clasificadas bajo otro concepto	16-25	0,55
H67	Otitis media en enfermedades clasificadas bajo otro concepto	26-35	0,71
H67	Otitis media en enfermedades clasificadas bajo otro concepto	36-45	0,95
H67	Otitis media en enfermedades clasificadas bajo otro concepto	46-55	1,38
H67	Otitis media en enfermedades clasificadas bajo otro concepto	56-65	2,09

TABLA CORRECCIÓN POR CÓDIGO DIAGNÓSTICO Y EDAD

CIE-10	DESCRIPCIÓN	GRUPO EDAD	RATIO
H68	Salpingitis y obstrucción de la trompa de Eustaquio	16-25	0,67
H68	Salpingitis y obstrucción de la trompa de Eustaquio	26-35	0,73
H68	Salpingitis y obstrucción de la trompa de Eustaquio	36-45	0,98
H68	Salpingitis y obstrucción de la trompa de Eustaquio	46-55	1,20
H68	Salpingitis y obstrucción de la trompa de Eustaquio	56-65	2,09
H69	Otros trastornos y los no especificados de la trompa de Eustaquio	16-25	0,67
H69	Otros trastornos y los no especificados de la trompa de Eustaquio	26-35	0,73
H69	Otros trastornos y los no especificados de la trompa de Eustaquio	36-45	0,98
H69	Otros trastornos y los no especificados de la trompa de Eustaquio	46-55	1,20
H69	Otros trastornos y los no especificados de la trompa de Eustaquio	56-65	2,09
H70	Mastoiditis y problemas relacionados	16-25	0,33
H70	Mastoiditis y problemas relacionados	26-35	0,73
H70	Mastoiditis y problemas relacionados	36-45	0,96
H70	Mastoiditis y problemas relacionados	46-55	1,06
H70	Mastoiditis y problemas relacionados	56-65	1,70
H71	Colesteatoma del oído medio	16-25	0,59
H71	Colesteatoma del oído medio	26-35	0,87
H71	Colesteatoma del oído medio	36-45	0,92
H71	Colesteatoma del oído medio	46-55	1,03
H71	Colesteatoma del oído medio	56-65	1,34
H72	Perforación de la membrana timpánica	16-25	0,57
H72	Perforación de la membrana timpánica	26-35	0,80
H72	Perforación de la membrana timpánica	36-45	0,86
H72	Perforación de la membrana timpánica	46-55	1,22
H72	Perforación de la membrana timpánica	56-65	1,48
H73	Otros trastornos de la membrana timpánica	16-25	0,57
H73	Otros trastornos de la membrana timpánica	26-35	0,80
H73	Otros trastornos de la membrana timpánica	36-45	0,86
H73	Otros trastornos de la membrana timpánica	46-55	1,22
H73	Otros trastornos de la membrana timpánica	56-65	1,48
H74	Otros trastornos del oído medio y mastoides	16-25	0,59
H74	Otros trastornos del oído medio y mastoides	26-35	0,87
H74	Otros trastornos del oído medio y mastoides	36-45	0,92
H74	Otros trastornos del oído medio y mastoides	46-55	1,03
H74	Otros trastornos del oído medio y mastoides	56-65	1,34
H75	Otros trastornos del oído medio y mastoides en enfermedades clasificadas bajo otro concepto	16-25	0,33
H75	Otros trastornos del oído medio y mastoides en enfermedades clasificadas bajo otro concepto	26-35	0,73
H75	Otros trastornos del oído medio y mastoides en enfermedades clasificadas bajo otro concepto	36-45	0,96
H75	Otros trastornos del oído medio y mastoides en enfermedades clasificadas bajo otro concepto	46-55	1,06

CIE-10	DESCRIPCIÓN	GRUPO EDAD	RATIO
	clasificadas bajo otro concepto		
H75	Otros trastornos del oído medio y mastoides en enfermedades clasificadas bajo otro concepto	56-65	1,70
H80	Otoesclerosis	26-35	0,86
H80	Otoesclerosis	36-45	0,89
H80	Otoesclerosis	46-55	0,97
H80	Otoesclerosis	56-65	1,56
H81	Trastornos de la función vestibular	16-25	0,45
H81	Trastornos de la función vestibular	26-35	0,72
H81	Trastornos de la función vestibular	36-45	0,83
H81	Trastornos de la función vestibular	46-55	1,05
H81	Trastornos de la función vestibular	56-65	1,53
H83	Otras enfermedades del oído interno	16-25	0,45
H83	Otras enfermedades del oído interno	26-35	0,72
H83	Otras enfermedades del oído interno	36-45	0,83
H83	Otras enfermedades del oído interno	46-55	1,05
H83	Otras enfermedades del oído interno	56-65	1,53
H90	Pérdida auditiva conductiva y neurosensorial	16-25	0,58
H90	Pérdida auditiva conductiva y neurosensorial	26-35	0,71
H90	Pérdida auditiva conductiva y neurosensorial	36-45	0,88
H90	Pérdida auditiva conductiva y neurosensorial	46-55	1,06
H90	Pérdida auditiva conductiva y neurosensorial	56-65	1,32
H91	Otros tipos de pérdida de audición y los no especificados	16-25	0,58
H91	Otros tipos de pérdida de audición y los no especificados	26-35	0,71
H91	Otros tipos de pérdida de audición y los no especificados	36-45	0,88
H91	Otros tipos de pérdida de audición y los no especificados	46-55	1,06
H91	Otros tipos de pérdida de audición y los no especificados	56-65	1,32
H92	Otalgia y secreción del oído	16-25	0,28
H92	Otalgia y secreción del oído	26-35	0,58
H92	Otalgia y secreción del oído	36-45	0,92
H92	Otalgia y secreción del oído	46-55	1,30
H92	Otalgia y secreción del oído	56-65	2,13
H93	Otros trastornos del oído, no clasificados bajo otro concepto	16-25	0,28
H93	Otros trastornos del oído, no clasificados bajo otro concepto	26-35	0,58
H93	Otros trastornos del oído, no clasificados bajo otro concepto	36-45	0,92
H93	Otros trastornos del oído, no clasificados bajo otro concepto	46-55	1,30
H93	Otros trastornos del oído, no clasificados bajo otro concepto	56-65	2,13
I01	Fiebre reumática con afectación cardiaca	26-35	0,72
I01	Fiebre reumática con afectación cardiaca	36-45	0,91
I01	Fiebre reumática con afectación cardiaca	46-55	1,16
I01	Fiebre reumática con afectación cardiaca	56-65	1,43
I05	Enfermedades reumáticas de válvula mitral	36-45	0,81
I05	Enfermedades reumáticas de válvula mitral	46-55	0,86
I05	Enfermedades reumáticas de válvula mitral	56-65	1,17

TABLA CORRECCIÓN POR CÓDIGO DIAGNÓSTICO Y EDAD

CIE-10	DESCRIPCIÓN	GRUPO EDAD	RATIO
I06	Enfermedades reumáticas de válvula aórtica	36-45	0,82
I06	Enfermedades reumáticas de válvula aórtica	46-55	0,99
I06	Enfermedades reumáticas de válvula aórtica	56-65	1,11
I08	Enfermedades valvulares múltiples	36-45	0,97
I08	Enfermedades valvulares múltiples	46-55	0,83
I08	Enfermedades valvulares múltiples	56-65	1,09
I10	Hipertensión esencial (primaria)	16-25	1,19
I10	Hipertensión esencial (primaria)	26-35	1,13
I10	Hipertensión esencial (primaria)	36-45	0,87
I10	Hipertensión esencial (primaria)	46-55	0,92
I10	Hipertensión esencial (primaria)	56-65	1,21
I11	Enfermedad cardiaca hipertensiva	26-35	0,53
I11	Enfermedad cardiaca hipertensiva	36-45	0,80
I11	Enfermedad cardiaca hipertensiva	46-55	0,91
I11	Enfermedad cardiaca hipertensiva	56-65	1,25
I12	Enfermedad renal crónica hipertensiva	26-35	0,74
I12	Enfermedad renal crónica hipertensiva	36-45	0,98
I12	Enfermedad renal crónica hipertensiva	46-55	1,05
I12	Enfermedad renal crónica hipertensiva	56-65	1,08
I13	Enfermedad cardiaca y renal crónica hipertensiva	46-55	1,09
I13	Enfermedad cardiaca y renal crónica hipertensiva	56-65	1,22
I15	Hipertensión secundaria	26-35	0,90
I15	Hipertensión secundaria	36-45	1,06
I15	Hipertensión secundaria	46-55	0,81
I15	Hipertensión secundaria	56-65	1,28
I20	Angina de pecho	26-35	0,48
I20	Angina de pecho	36-45	0,69
I20	Angina de pecho	46-55	0,93
I20	Angina de pecho	56-65	1,13
I21	Infarto agudo de miocardio con elevación de ST (IAMCEST) y sin elevación de ST (IAMSEST)	26-35	0,76
I21	Infarto agudo de miocardio con elevación de ST (IAMCEST) y sin elevación de ST (IAMSEST)	36-45	0,86
I21	Infarto agudo de miocardio con elevación de ST (IAMCEST) y sin elevación de ST (IAMSEST)	46-55	0,97
I21	Infarto agudo de miocardio con elevación de ST (IAMCEST) y sin elevación de ST (IAMSEST)	56-65	1,10
I24	Otras enfermedades isquémicas agudas cardiacas	26-35	0,89
I24	Otras enfermedades isquémicas agudas cardiacas	36-45	0,87
I24	Otras enfermedades isquémicas agudas cardiacas	46-55	0,95
I24	Otras enfermedades isquémicas agudas cardiacas	56-65	1,08
I25	Enfermedad isquémica crónica cardiaca	26-35	0,50
I25	Enfermedad isquémica crónica cardiaca	36-45	0,79
I25	Enfermedad isquémica crónica cardiaca	46-55	1,00
I25	Enfermedad isquémica crónica cardiaca	56-65	1,04

CIE-10	DESCRIPCIÓN	GRUPO EDAD	RATIO
I26	Embolia pulmonar	16-25	0,72
I26	Embolia pulmonar	26-35	0,80
I26	Embolia pulmonar	36-45	0,93
I26	Embolia pulmonar	46-55	0,99
I26	Embolia pulmonar	56-65	1,23
I27	Otros tipos de enfermedad pulmonar cardiaca	26-35	0,92
I27	Otros tipos de enfermedad pulmonar cardiaca	36-45	0,90
I27	Otros tipos de enfermedad pulmonar cardiaca	46-55	0,84
I27	Otros tipos de enfermedad pulmonar cardiaca	56-65	1,19
I28	Otras enfermedades de los vasos pulmonares	46-55	1,02
I28	Otras enfermedades de los vasos pulmonares	56-65	1,58
I30	Pericarditis aguda	16-25	0,71
I30	Pericarditis aguda	26-35	0,85
I30	Pericarditis aguda	36-45	1,01
I30	Pericarditis aguda	46-55	1,06
I30	Pericarditis aguda	56-65	1,50
I31	Otras enfermedades del pericardio	16-25	0,50
I31	Otras enfermedades del pericardio	26-35	0,79
I31	Otras enfermedades del pericardio	36-45	1,01
I31	Otras enfermedades del pericardio	46-55	1,12
I31	Otras enfermedades del pericardio	56-65	1,51
I32	Pericarditis en enfermedades clasificadas bajo otro concepto	16-25	0,71
I32	Pericarditis en enfermedades clasificadas bajo otro concepto	26-35	0,85
I32	Pericarditis en enfermedades clasificadas bajo otro concepto	36-45	1,01
I32	Pericarditis en enfermedades clasificadas bajo otro concepto	46-55	1,06
I32	Pericarditis en enfermedades clasificadas bajo otro concepto	56-65	1,50
I33	Endocarditis aguda y subaguda	36-45	0,80
I33	Endocarditis aguda y subaguda	46-55	0,94
I33	Endocarditis aguda y subaguda	56-65	1,07
I34	Trastornos de válvula mitral no reumáticos	26-35	0,74
I34	Trastornos de válvula mitral no reumáticos	36-45	0,87
I34	Trastornos de válvula mitral no reumáticos	46-55	0,98
I34	Trastornos de válvula mitral no reumáticos	56-65	1,12
I35	Trastornos de válvula aórtica no reumáticos	26-35	0,74
I35	Trastornos de válvula aórtica no reumáticos	36-45	0,87
I35	Trastornos de válvula aórtica no reumáticos	46-55	0,98
I35	Trastornos de válvula aórtica no reumáticos	56-65	1,12
I39	Endocarditis y trastornos de las válvulas cardiacas en enfermedades clasificadas bajo otro concepto	36-45	0,80
I39	Endocarditis y trastornos de las válvulas cardiacas en enfermedades clasificadas bajo otro concepto	46-55	0,94
I39	Endocarditis y trastornos de las válvulas cardiacas en enfermedades clasificadas bajo otro concepto	56-65	1,07
I40	Miocarditis aguda	16-25	0,73
I40	Miocarditis aguda	26-35	1,01

TABLA CORRECCIÓN POR CÓDIGO DIAGNÓSTICO Y EDAD

CIE-10	DESCRIPCIÓN	GRUPO EDAD	RATIO
I40	Miocarditis aguda	36-45	0,91
I40	Miocarditis aguda	46-55	1,35
I42	Miocardiopatía	26-35	0,76
I42	Miocardiopatía	36-45	0,93
I42	Miocardiopatía	46-55	1,01
I42	Miocardiopatía	56-65	1,09
I43	Miocardiopatía en enfermedades clasificadas bajo otro concepto	26-35	0,76
I43	Miocardiopatía en enfermedades clasificadas bajo otro concepto	36-45	0,93
I43	Miocardiopatía en enfermedades clasificadas bajo otro concepto	46-55	1,01
I43	Miocardiopatía en enfermedades clasificadas bajo otro concepto	56-65	1,09
I44	Bloqueo auriculoventricular y de rama izquierda del haz	16-25	0,81
I44	Bloqueo auriculoventricular y de rama izquierda del haz	26-35	0,57
I44	Bloqueo auriculoventricular y de rama izquierda del haz	36-45	0,84
I44	Bloqueo auriculoventricular y de rama izquierda del haz	46-55	0,91
I44	Bloqueo auriculoventricular y de rama izquierda del haz	56-65	1,44
I45	Otros trastornos de conducción	16-25	0,81
I45	Otros trastornos de conducción	26-35	0,57
I45	Otros trastornos de conducción	36-45	0,84
I45	Otros trastornos de conducción	46-55	0,91
I45	Otros trastornos de conducción	56-65	1,44
I46	Paro cardíaco	16-25	0,45
I46	Paro cardíaco	26-35	0,70
I46	Paro cardíaco	36-45	0,71
I46	Paro cardíaco	46-55	0,97
I46	Paro cardíaco	56-65	1,29
I47	Taquicardia paroxística	16-25	0,45
I47	Taquicardia paroxística	26-35	0,70
I47	Taquicardia paroxística	36-45	0,71
I47	Taquicardia paroxística	46-55	0,97
I47	Taquicardia paroxística	56-65	1,29
I48	Fibrilación y flutter auricular	16-25	0,45
I48	Fibrilación y flutter auricular	26-35	0,70
I48	Fibrilación y flutter auricular	36-45	0,71
I48	Fibrilación y flutter auricular	46-55	0,97
I48	Fibrilación y flutter auricular	56-65	1,29
I49	Otras arritmias cardíacas	16-25	0,45
I49	Otras arritmias cardíacas	26-35	0,70
I49	Otras arritmias cardíacas	36-45	0,71
I49	Otras arritmias cardíacas	46-55	0,97
I49	Otras arritmias cardíacas	56-65	1,29
I50	Insuficiencia cardíaca	26-35	0,86
I50	Insuficiencia cardíaca	36-45	0,86
I50	Insuficiencia cardíaca	46-55	0,98
I50	Insuficiencia cardíaca	56-65	1,04

CIE-10	DESCRIPCIÓN	GRUPO EDAD	RATIO
I51	Complicaciones y descripciones mal definidas de enfermedad cardíaca	16-25	0,66
I51	Complicaciones y descripciones mal definidas de enfermedad cardíaca	26-35	0,59
I51	Complicaciones y descripciones mal definidas de enfermedad cardíaca	36-45	0,77
I51	Complicaciones y descripciones mal definidas de enfermedad cardíaca	46-55	1,00
I51	Complicaciones y descripciones mal definidas de enfermedad cardíaca	56-65	1,33
I60	Hemorragia subaracnoidea no traumática	26-35	0,82
I60	Hemorragia subaracnoidea no traumática	36-45	1,00
I60	Hemorragia subaracnoidea no traumática	46-55	1,04
I60	Hemorragia subaracnoidea no traumática	56-65	1,00
I62	Otra hemorragia intracraneal no traumática y las no especificadas	26-35	0,94
I62	Otra hemorragia intracraneal no traumática y las no especificadas	36-45	1,10
I62	Otra hemorragia intracraneal no traumática y las no especificadas	46-55	1,09
I62	Otra hemorragia intracraneal no traumática y las no especificadas	56-65	0,92
I63	Infarto cerebral	36-45	0,72
I63	Infarto cerebral	46-55	0,94
I63	Infarto cerebral	56-65	1,16
I65	Oclusión y estenosis de arterias precerebrales, que no produce infarto cerebral	36-45	0,72
I65	Oclusión y estenosis de arterias precerebrales, que no produce infarto cerebral	46-55	0,94
I65	Oclusión y estenosis de arterias precerebrales, que no produce infarto cerebral	56-65	1,16
I66	Oclusión y estenosis de arterias cerebrales, que no produce infarto cerebral	26-35	0,80
I66	Oclusión y estenosis de arterias cerebrales, que no produce infarto cerebral	36-45	0,84
I66	Oclusión y estenosis de arterias cerebrales, que no produce infarto cerebral	46-55	1,00
I66	Oclusión y estenosis de arterias cerebrales, que no produce infarto cerebral	56-65	1,08
I67	Otras enfermedades cerebrovasculares	26-35	0,79
I67	Otras enfermedades cerebrovasculares	36-45	0,91
I67	Otras enfermedades cerebrovasculares	46-55	0,97
I67	Otras enfermedades cerebrovasculares	56-65	1,08
I69	Secuelas de enfermedad cerebrovascular	16-25	0,40
I69	Secuelas de enfermedad cerebrovascular	26-35	0,65
I69	Secuelas de enfermedad cerebrovascular	36-45	0,85
I69	Secuelas de enfermedad cerebrovascular	46-55	1,09
I69	Secuelas de enfermedad cerebrovascular	56-65	1,47
I70	Aterosclerosis	36-45	0,84
I70	Aterosclerosis	46-55	0,98

TABLA CORRECCIÓN POR CÓDIGO DIAGNÓSTICO Y EDAD

CIE-10	DESCRIPCIÓN	GRUPO EDAD	RATIO
I70	Aterosclerosis	56-65	1,06
I71	Aneurisma y disección aórticos	26-35	0,77
I71	Aneurisma y disección aórticos	36-45	0,97
I71	Aneurisma y disección aórticos	46-55	0,98
I71	Aneurisma y disección aórticos	56-65	1,05
I72	Otros tipos de aneurisma	26-35	0,54
I72	Otros tipos de aneurisma	36-45	0,88
I72	Otros tipos de aneurisma	46-55	1,06
I72	Otros tipos de aneurisma	56-65	1,12
I74	Embolia y trombosis arterial	26-35	0,86
I74	Embolia y trombosis arterial	36-45	0,86
I74	Embolia y trombosis arterial	46-55	1,03
I74	Embolia y trombosis arterial	56-65	1,08
I77	Otros trastornos de arterias y arteriolas	16-25	0,51
I77	Otros trastornos de arterias y arteriolas	26-35	0,56
I77	Otros trastornos de arterias y arteriolas	36-45	0,86
I77	Otros trastornos de arterias y arteriolas	46-55	0,99
I77	Otros trastornos de arterias y arteriolas	56-65	1,38
I80	Flebitis y tromboflebitis	16-25	0,77
I80	Flebitis y tromboflebitis	26-35	0,95
I80	Flebitis y tromboflebitis	36-45	0,85
I80	Flebitis y tromboflebitis	46-55	0,99
I80	Flebitis y tromboflebitis	56-65	1,24
I82	Otros tipos de embolia y trombosis venosa	16-25	0,65
I82	Otros tipos de embolia y trombosis venosa	26-35	0,85
I82	Otros tipos de embolia y trombosis venosa	36-45	0,89
I82	Otros tipos de embolia y trombosis venosa	46-55	1,02
I82	Otros tipos de embolia y trombosis venosa	56-65	1,26
I83	Venas varicosas de extremidades inferiores	16-25	0,75
I83	Venas varicosas de extremidades inferiores	26-35	0,90
I83	Venas varicosas de extremidades inferiores	36-45	0,90
I83	Venas varicosas de extremidades inferiores	46-55	1,03
I83	Venas varicosas de extremidades inferiores	56-65	1,26
I89	Otros trastornos no infecciosos de vasos y ganglios linfáticos	16-25	0,87
I89	Otros trastornos no infecciosos de vasos y ganglios linfáticos	26-35	0,77
I89	Otros trastornos no infecciosos de vasos y ganglios linfáticos	36-45	0,83
I89	Otros trastornos no infecciosos de vasos y ganglios linfáticos	46-55	1,04
I89	Otros trastornos no infecciosos de vasos y ganglios linfáticos	56-65	1,32
J00	Nasofaringitis aguda [resfriado común]	16-25	0,65
J00	Nasofaringitis aguda [resfriado común]	26-35	0,81
J00	Nasofaringitis aguda [resfriado común]	36-45	0,98
J00	Nasofaringitis aguda [resfriado común]	46-55	1,18
J00	Nasofaringitis aguda [resfriado común]	56-65	1,61
J01	Sinusitis aguda	16-25	0,67

CIE-10	DESCRIPCIÓN	GRUPO EDAD	RATIO
J01	Sinusitis aguda	26-35	0,84
J01	Sinusitis aguda	36-45	0,93
J01	Sinusitis aguda	46-55	1,25
J01	Sinusitis aguda	56-65	1,83
J02	Faringitis aguda	16-25	0,70
J02	Faringitis aguda	26-35	0,84
J02	Faringitis aguda	36-45	0,97
J02	Faringitis aguda	46-55	1,25
J02	Faringitis aguda	56-65	1,66
J03	Amigdalitis aguda	16-25	0,89
J03	Amigdalitis aguda	26-35	0,94
J03	Amigdalitis aguda	36-45	1,01
J03	Amigdalitis aguda	46-55	1,29
J03	Amigdalitis aguda	56-65	1,79
J04	Laringitis y traqueítis agudas	16-25	0,66
J04	Laringitis y traqueítis agudas	26-35	0,76
J04	Laringitis y traqueítis agudas	36-45	0,94
J04	Laringitis y traqueítis agudas	46-55	1,20
J04	Laringitis y traqueítis agudas	56-65	1,39
J05	Laringitis aguda obstructiva [crup] y epiglotitis aguda obstructiva	16-25	0,66
J05	Laringitis aguda obstructiva [crup] y epiglotitis aguda obstructiva	26-35	0,76
J05	Laringitis aguda obstructiva [crup] y epiglotitis aguda obstructiva	36-45	0,94
J05	Laringitis aguda obstructiva [crup] y epiglotitis aguda obstructiva	46-55	1,20
J05	Laringitis aguda obstructiva [crup] y epiglotitis aguda obstructiva	56-65	1,39
J06	Infecciones agudas del tracto respiratorio superior de localización múltiple o no especificada	16-25	0,60
J06	Infecciones agudas del tracto respiratorio superior de localización múltiple o no especificada	26-35	0,73
J06	Infecciones agudas del tracto respiratorio superior de localización múltiple o no especificada	36-45	0,90
J06	Infecciones agudas del tracto respiratorio superior de localización múltiple o no especificada	46-55	1,22
J06	Infecciones agudas del tracto respiratorio superior de localización múltiple o no especificada	56-65	1,78
J09	Gripe debida a virus de la gripe identificados	16-25	0,63
J09	Gripe debida a virus de la gripe identificados	26-35	0,64
J09	Gripe debida a virus de la gripe identificados	36-45	0,98
J09	Gripe debida a virus de la gripe identificados	46-55	1,34
J09	Gripe debida a virus de la gripe identificados	56-65	1,41
J10	Gripe debida a otros tipos de virus de la gripe identificados	16-25	0,72
J10	Gripe debida a otros tipos de virus de la gripe identificados	26-35	0,79
J10	Gripe debida a otros tipos de virus de la gripe identificados	36-45	0,93
J10	Gripe debida a otros tipos de virus de la gripe identificados	46-55	1,13
J10	Gripe debida a otros tipos de virus de la gripe identificados	56-65	1,56
J11	Gripe debida a virus de la gripe no identificado	16-25	0,72
J11	Gripe debida a virus de la gripe no identificado	26-35	0,79

TABLA CORRECCIÓN POR CÓDIGO DIAGNÓSTICO Y EDAD

CIE-10	DESCRIPCIÓN	GRUPO EDAD	RATIO
J11	Gripe debida a virus de la gripe no identificado	36-45	0,93
J11	Gripe debida a virus de la gripe no identificado	46-55	1,13
J11	Gripe debida a virus de la gripe no identificado	56-65	1,56
J12	Neumonía vírica, no clasificada bajo otro concepto	16-25	0,76
J12	Neumonía vírica, no clasificada bajo otro concepto	26-35	0,56
J12	Neumonía vírica, no clasificada bajo otro concepto	36-45	0,77
J12	Neumonía vírica, no clasificada bajo otro concepto	46-55	1,10
J12	Neumonía vírica, no clasificada bajo otro concepto	56-65	1,77
J13	Neumonía por Streptococcus pneumoniae	16-25	0,57
J13	Neumonía por Streptococcus pneumoniae	26-35	0,70
J13	Neumonía por Streptococcus pneumoniae	36-45	0,85
J13	Neumonía por Streptococcus pneumoniae	46-55	1,23
J13	Neumonía por Streptococcus pneumoniae	56-65	1,34
J15	Neumonía bacteriana, no clasificable bajo otro concepto	16-25	0,63
J15	Neumonía bacteriana, no clasificable bajo otro concepto	26-35	0,71
J15	Neumonía bacteriana, no clasificable bajo otro concepto	36-45	0,82
J15	Neumonía bacteriana, no clasificable bajo otro concepto	46-55	1,15
J15	Neumonía bacteriana, no clasificable bajo otro concepto	56-65	1,52
J16	Neumonía por otros microorganismos infecciosos, no clasificados bajo otro concepto	16-25	0,38
J16	Neumonía por otros microorganismos infecciosos, no clasificados bajo otro concepto	26-35	0,73
J16	Neumonía por otros microorganismos infecciosos, no clasificados bajo otro concepto	36-45	0,83
J16	Neumonía por otros microorganismos infecciosos, no clasificados bajo otro concepto	46-55	1,31
J16	Neumonía por otros microorganismos infecciosos, no clasificados bajo otro concepto	56-65	1,39
J17	Neumonía en enfermedades clasificadas bajo otro concepto	16-25	0,44
J17	Neumonía en enfermedades clasificadas bajo otro concepto	26-35	0,78
J17	Neumonía en enfermedades clasificadas bajo otro concepto	36-45	0,69
J17	Neumonía en enfermedades clasificadas bajo otro concepto	46-55	1,13
J17	Neumonía en enfermedades clasificadas bajo otro concepto	56-65	1,74
J18	Neumonía, microorganismo no especificado	16-25	0,61
J18	Neumonía, microorganismo no especificado	26-35	0,72
J18	Neumonía, microorganismo no especificado	36-45	0,81
J18	Neumonía, microorganismo no especificado	46-55	1,17
J18	Neumonía, microorganismo no especificado	56-65	1,55
J20	Bronquitis aguda	16-25	0,59
J20	Bronquitis aguda	26-35	0,80
J20	Bronquitis aguda	36-45	0,91
J20	Bronquitis aguda	46-55	1,13
J20	Bronquitis aguda	56-65	1,67
J21	Bronquiolitis aguda	16-25	0,61
J21	Bronquiolitis aguda	26-35	0,67
J21	Bronquiolitis aguda	36-45	0,83

CIE-10	DESCRIPCIÓN	GRUPO EDAD	RATIO
J21	Bronquiolitis aguda	46-55	1,10
J21	Bronquiolitis aguda	56-65	1,53
J30	Rinitis vasomotora y alérgica	16-25	0,75
J30	Rinitis vasomotora y alérgica	26-35	0,80
J30	Rinitis vasomotora y alérgica	36-45	1,05
J30	Rinitis vasomotora y alérgica	46-55	1,25
J30	Rinitis vasomotora y alérgica	56-65	1,33
J31	Rinitis, faringitis y rinofaringitis crónica	16-25	0,59
J31	Rinitis, faringitis y rinofaringitis crónica	26-35	0,83
J31	Rinitis, faringitis y rinofaringitis crónica	36-45	0,91
J31	Rinitis, faringitis y rinofaringitis crónica	46-55	1,17
J31	Rinitis, faringitis y rinofaringitis crónica	56-65	1,58
J32	Sinusitis crónica	16-25	0,73
J32	Sinusitis crónica	26-35	0,78
J32	Sinusitis crónica	36-45	0,92
J32	Sinusitis crónica	46-55	1,22
J32	Sinusitis crónica	56-65	1,62
J33	Pólipo nasal	16-25	0,91
J33	Pólipo nasal	26-35	0,86
J33	Pólipo nasal	36-45	0,92
J33	Pólipo nasal	46-55	1,04
J33	Pólipo nasal	56-65	1,26
J34	Otras enfermedades y las no especificadas de la nariz y de los senos nasales	16-25	0,86
J34	Otras enfermedades y las no especificadas de la nariz y de los senos nasales	26-35	0,93
J34	Otras enfermedades y las no especificadas de la nariz y de los senos nasales	36-45	0,99
J34	Otras enfermedades y las no especificadas de la nariz y de los senos nasales	46-55	1,13
J34	Otras enfermedades y las no especificadas de la nariz y de los senos nasales	56-65	1,19
J35	Enfermedades crónicas de las amígdalas y de las adenoides	16-25	0,72
J35	Enfermedades crónicas de las amígdalas y de las adenoides	26-35	0,87
J35	Enfermedades crónicas de las amígdalas y de las adenoides	36-45	1,03
J35	Enfermedades crónicas de las amígdalas y de las adenoides	46-55	1,26
J35	Enfermedades crónicas de las amígdalas y de las adenoides	56-65	2,76
J36	Absceso periamigdalino	16-25	0,73
J36	Absceso periamigdalino	26-35	0,91
J36	Absceso periamigdalino	36-45	1,00
J36	Absceso periamigdalino	46-55	1,36
J36	Absceso periamigdalino	56-65	1,39
J37	Laringitis y laringotraqueítis crónicas	16-25	0,44
J37	Laringitis y laringotraqueítis crónicas	26-35	0,63
J37	Laringitis y laringotraqueítis crónicas	36-45	0,83
J37	Laringitis y laringotraqueítis crónicas	46-55	1,15

TABLA CORRECCIÓN POR CÓDIGO DIAGNÓSTICO Y EDAD

CIE-10	DESCRIPCIÓN	GRUPO EDAD	RATIO
J37	Laringitis y laringotraqueítis crónicas	56-65	1,76
J38	Enfermedades de las cuerdas vocales y de la laringe, no clasificables bajo otro concepto	16-25	0,65
J38	Enfermedades de las cuerdas vocales y de la laringe, no clasificables bajo otro concepto	26-35	0,74
J38	Enfermedades de las cuerdas vocales y de la laringe, no clasificables bajo otro concepto	36-45	0,92
J38	Enfermedades de las cuerdas vocales y de la laringe, no clasificables bajo otro concepto	46-55	1,14
J38	Enfermedades de las cuerdas vocales y de la laringe, no clasificables bajo otro concepto	56-65	1,57
J39	Otras enfermedades del tracto respiratorio superior	16-25	0,65
J39	Otras enfermedades del tracto respiratorio superior	26-35	0,74
J39	Otras enfermedades del tracto respiratorio superior	36-45	0,92
J39	Otras enfermedades del tracto respiratorio superior	46-55	1,14
J39	Otras enfermedades del tracto respiratorio superior	56-65	1,57
J40	Bronquitis, no especificada como aguda o crónica	16-25	0,56
J40	Bronquitis, no especificada como aguda o crónica	26-35	0,68
J40	Bronquitis, no especificada como aguda o crónica	36-45	0,86
J40	Bronquitis, no especificada como aguda o crónica	46-55	1,11
J40	Bronquitis, no especificada como aguda o crónica	56-65	1,53
J41	Bronquitis crónica simple y mucopurulenta	16-25	0,72
J41	Bronquitis crónica simple y mucopurulenta	26-35	0,53
J41	Bronquitis crónica simple y mucopurulenta	36-45	0,55
J41	Bronquitis crónica simple y mucopurulenta	46-55	0,88
J41	Bronquitis crónica simple y mucopurulenta	56-65	1,20
J42	Bronquitis crónica no especificada	16-25	0,72
J42	Bronquitis crónica no especificada	26-35	0,53
J42	Bronquitis crónica no especificada	36-45	0,55
J42	Bronquitis crónica no especificada	46-55	0,88
J42	Bronquitis crónica no especificada	56-65	1,20
J43	Enfisema	36-45	0,93
J43	Enfisema	46-55	0,97
J43	Enfisema	56-65	1,07
J44	Otras enfermedades pulmonares obstructivas crónicas	26-35	0,44
J44	Otras enfermedades pulmonares obstructivas crónicas	36-45	0,71
J44	Otras enfermedades pulmonares obstructivas crónicas	46-55	0,84
J44	Otras enfermedades pulmonares obstructivas crónicas	56-65	1,13
J45	Asma	16-25	0,46
J45	Asma	26-35	0,69
J45	Asma	36-45	0,90
J45	Asma	46-55	1,17
J45	Asma	56-65	1,83
J47	Bronquiectasias	26-35	0,69
J47	Bronquiectasias	36-45	0,60
J47	Bronquiectasias	46-55	0,89

CIE-10	DESCRIPCIÓN	GRUPO EDAD	RATIO
J47	Bronquiectasias	56-65	1,40
J68	Problemas respiratorios por inhalación de productos químicos, gases, humos y vapores	16-25	0,49
J68	Problemas respiratorios por inhalación de productos químicos, gases, humos y vapores	26-35	0,57
J68	Problemas respiratorios por inhalación de productos químicos, gases, humos y vapores	36-45	0,79
J68	Problemas respiratorios por inhalación de productos químicos, gases, humos y vapores	46-55	1,11
J68	Problemas respiratorios por inhalación de productos químicos, gases, humos y vapores	56-65	1,89
J70	Afecciones respiratorias por otros agentes externos	16-25	0,68
J70	Afecciones respiratorias por otros agentes externos	26-35	0,47
J70	Afecciones respiratorias por otros agentes externos	36-45	0,84
J70	Afecciones respiratorias por otros agentes externos	46-55	1,29
J70	Afecciones respiratorias por otros agentes externos	56-65	1,52
J80	Síndrome de dificultad respiratoria [distrés respiratorio]	16-25	0,28
J80	Síndrome de dificultad respiratoria [distrés respiratorio]	26-35	0,54
J80	Síndrome de dificultad respiratoria [distrés respiratorio]	36-45	0,70
J80	Síndrome de dificultad respiratoria [distrés respiratorio]	46-55	1,00
J80	Síndrome de dificultad respiratoria [distrés respiratorio]	56-65	1,34
J81	Edema pulmonar	16-25	0,28
J81	Edema pulmonar	26-35	0,54
J81	Edema pulmonar	36-45	0,70
J81	Edema pulmonar	46-55	1,00
J81	Edema pulmonar	56-65	1,34
J84	Otras enfermedades pulmonares intersticiales	36-45	0,92
J84	Otras enfermedades pulmonares intersticiales	46-55	1,06
J84	Otras enfermedades pulmonares intersticiales	56-65	1,02
J85	Absceso pulmonar y del mediastino	26-35	0,49
J85	Absceso pulmonar y del mediastino	36-45	0,69
J85	Absceso pulmonar y del mediastino	46-55	1,19
J85	Absceso pulmonar y del mediastino	56-65	1,46
J86	Piotórax	26-35	0,99
J86	Piotórax	36-45	0,70
J86	Piotórax	46-55	1,29
J86	Piotórax	56-65	1,01
J90	Derrame pleural, no clasificable bajo otro concepto	16-25	0,79
J90	Derrame pleural, no clasificable bajo otro concepto	26-35	0,62
J90	Derrame pleural, no clasificable bajo otro concepto	36-45	0,85
J90	Derrame pleural, no clasificable bajo otro concepto	46-55	1,08
J90	Derrame pleural, no clasificable bajo otro concepto	56-65	1,18
J93	Neumotórax y escape de aire	16-25	0,74
J93	Neumotórax y escape de aire	26-35	0,84
J93	Neumotórax y escape de aire	36-45	1,12
J93	Neumotórax y escape de aire	46-55	1,37

TABLA CORRECCIÓN POR CÓDIGO DIAGNÓSTICO Y EDAD

CIE-10	DESCRIPCIÓN	GRUPO EDAD	RATIO
J93	Neumotórax y escape de aire	56-65	1,67
J94	Otros problemas pleurales	16-25	0,79
J94	Otros problemas pleurales	26-35	0,62
J94	Otros problemas pleurales	36-45	0,85
J94	Otros problemas pleurales	46-55	1,08
J94	Otros problemas pleurales	56-65	1,18
J96	Insuficiencia respiratoria, no clasificada bajo otro concepto	16-25	0,28
J96	Insuficiencia respiratoria, no clasificada bajo otro concepto	26-35	0,54
J96	Insuficiencia respiratoria, no clasificada bajo otro concepto	36-45	0,70
J96	Insuficiencia respiratoria, no clasificada bajo otro concepto	46-55	1,00
J96	Insuficiencia respiratoria, no clasificada bajo otro concepto	56-65	1,34
J98	Otros trastornos respiratorios	16-25	0,28
J98	Otros trastornos respiratorios	26-35	0,54
J98	Otros trastornos respiratorios	36-45	0,70
J98	Otros trastornos respiratorios	46-55	1,00
J98	Otros trastornos respiratorios	56-65	1,34
K00	Trastornos de desarrollo y erupción de diente	16-25	0,82
K00	Trastornos de desarrollo y erupción de diente	26-35	0,85
K00	Trastornos de desarrollo y erupción de diente	36-45	1,00
K00	Trastornos de desarrollo y erupción de diente	46-55	1,30
K00	Trastornos de desarrollo y erupción de diente	56-65	1,49
K02	Caries dental	16-25	0,67
K02	Caries dental	26-35	0,71
K02	Caries dental	36-45	0,93
K02	Caries dental	46-55	1,46
K02	Caries dental	56-65	1,74
K03	Otras enfermedades de los tejidos duros de los dientes	16-25	0,67
K03	Otras enfermedades de los tejidos duros de los dientes	26-35	0,71
K03	Otras enfermedades de los tejidos duros de los dientes	36-45	0,93
K03	Otras enfermedades de los tejidos duros de los dientes	46-55	1,46
K03	Otras enfermedades de los tejidos duros de los dientes	56-65	1,74
K04	Enfermedades de pulpa y tejidos periapicales	16-25	0,81
K04	Enfermedades de pulpa y tejidos periapicales	26-35	0,78
K04	Enfermedades de pulpa y tejidos periapicales	36-45	0,94
K04	Enfermedades de pulpa y tejidos periapicales	46-55	1,24
K04	Enfermedades de pulpa y tejidos periapicales	56-65	1,57
K05	Gingivitis y enfermedades periodontales	16-25	0,62
K05	Gingivitis y enfermedades periodontales	26-35	0,68
K05	Gingivitis y enfermedades periodontales	36-45	0,90
K05	Gingivitis y enfermedades periodontales	46-55	1,27
K05	Gingivitis y enfermedades periodontales	56-65	1,76
K08	Otros trastornos de dientes y estructuras de soporte	16-25	0,60
K08	Otros trastornos de dientes y estructuras de soporte	26-35	0,73
K08	Otros trastornos de dientes y estructuras de soporte	36-45	0,92

CIE-10	DESCRIPCIÓN	GRUPO EDAD	RATIO
K08	Otros trastornos de dientes y estructuras de soporte	46-55	1,28
K08	Otros trastornos de dientes y estructuras de soporte	56-65	1,89
K09	Quistes de región oral, no clasificados bajo otro concepto	16-25	0,55
K09	Quistes de región oral, no clasificados bajo otro concepto	26-35	0,83
K09	Quistes de región oral, no clasificados bajo otro concepto	36-45	0,95
K09	Quistes de región oral, no clasificados bajo otro concepto	46-55	1,16
K09	Quistes de región oral, no clasificados bajo otro concepto	56-65	1,37
K11	Enfermedades de las glándulas salivales	16-25	0,40
K11	Enfermedades de las glándulas salivales	26-35	0,67
K11	Enfermedades de las glándulas salivales	36-45	0,98
K11	Enfermedades de las glándulas salivales	46-55	1,18
K11	Enfermedades de las glándulas salivales	56-65	1,45
K12	Estomatitis y lesiones relacionadas	16-25	0,38
K12	Estomatitis y lesiones relacionadas	26-35	0,52
K12	Estomatitis y lesiones relacionadas	36-45	0,79
K12	Estomatitis y lesiones relacionadas	46-55	1,44
K12	Estomatitis y lesiones relacionadas	56-65	2,19
K13	Otras enfermedades de labio y de mucosa oral	16-25	0,38
K13	Otras enfermedades de labio y de mucosa oral	26-35	0,52
K13	Otras enfermedades de labio y de mucosa oral	36-45	0,79
K13	Otras enfermedades de labio y de mucosa oral	46-55	1,44
K13	Otras enfermedades de labio y de mucosa oral	56-65	2,19
K14	Enfermedades de lengua	16-25	0,26
K14	Enfermedades de lengua	26-35	0,42
K14	Enfermedades de lengua	36-45	0,66
K14	Enfermedades de lengua	46-55	1,71
K14	Enfermedades de lengua	56-65	1,72
K20	Esofagitis	16-25	0,52
K20	Esofagitis	26-35	0,70
K20	Esofagitis	36-45	0,93
K20	Esofagitis	46-55	1,12
K20	Esofagitis	56-65	1,47
K21	Enfermedad por reflujo gastroesofágico	16-25	0,52
K21	Enfermedad por reflujo gastroesofágico	26-35	0,70
K21	Enfermedad por reflujo gastroesofágico	36-45	0,93
K21	Enfermedad por reflujo gastroesofágico	46-55	1,12
K21	Enfermedad por reflujo gastroesofágico	56-65	1,47
K22	Otras enfermedades de esófago	16-25	0,52
K22	Otras enfermedades de esófago	26-35	0,70
K22	Otras enfermedades de esófago	36-45	0,93
K22	Otras enfermedades de esófago	46-55	1,12
K22	Otras enfermedades de esófago	56-65	1,47
K25	Úlcera gástrica	16-25	0,46
K25	Úlcera gástrica	26-35	0,64

TABLA CORRECCIÓN POR CÓDIGO DIAGNÓSTICO Y EDAD

CIE-10	DESCRIPCIÓN	GRUPO EDAD	RATIO
K25	Úlcera gástrica	36-45	0,93
K25	Úlcera gástrica	46-55	1,04
K25	Úlcera gástrica	56-65	1,38
K26	Úlcera duodenal	16-25	0,65
K26	Úlcera duodenal	26-35	0,71
K26	Úlcera duodenal	36-45	0,85
K26	Úlcera duodenal	46-55	1,08
K26	Úlcera duodenal	56-65	1,33
K27	Úlcera péptica, no especificado sitio	26-35	0,66
K27	Úlcera péptica, no especificado sitio	36-45	0,74
K27	Úlcera péptica, no especificado sitio	46-55	0,96
K27	Úlcera péptica, no especificado sitio	56-65	1,44
K29	Gastritis y duodenitis	16-25	0,43
K29	Gastritis y duodenitis	26-35	0,69
K29	Gastritis y duodenitis	36-45	0,90
K29	Gastritis y duodenitis	46-55	1,62
K29	Gastritis y duodenitis	56-65	2,59
K30	Dispepsia funcional	16-25	0,69
K30	Dispepsia funcional	26-35	0,95
K30	Dispepsia funcional	36-45	0,97
K30	Dispepsia funcional	46-55	1,04
K30	Dispepsia funcional	56-65	1,77
K31	Otras enfermedades de estómago y duodeno	16-25	0,50
K31	Otras enfermedades de estómago y duodeno	26-35	0,56
K31	Otras enfermedades de estómago y duodeno	36-45	0,91
K31	Otras enfermedades de estómago y duodeno	46-55	1,29
K31	Otras enfermedades de estómago y duodeno	56-65	2,17
K35	Apendicitis aguda	16-25	0,81
K35	Apendicitis aguda	26-35	0,89
K35	Apendicitis aguda	36-45	1,00
K35	Apendicitis aguda	46-55	1,17
K35	Apendicitis aguda	56-65	1,35
K36	Otros tipos de apendicitis	16-25	1,13
K36	Otros tipos de apendicitis	26-35	0,67
K36	Otros tipos de apendicitis	36-45	1,11
K36	Otros tipos de apendicitis	46-55	0,86
K36	Otros tipos de apendicitis	56-65	1,57
K37	Apendicitis no especificada	16-25	0,89
K37	Apendicitis no especificada	26-35	0,89
K37	Apendicitis no especificada	36-45	0,99
K37	Apendicitis no especificada	46-55	1,11
K37	Apendicitis no especificada	56-65	1,46
K38	Otras enfermedades de apéndice	26-35	0,57
K38	Otras enfermedades de apéndice	36-45	1,01

CIE-10	DESCRIPCIÓN	GRUPO EDAD	RATIO
K38	Otras enfermedades de apéndice	46-55	1,36
K38	Otras enfermedades de apéndice	56-65	1,34
K40	Hernia inguinal	16-25	0,93
K40	Hernia inguinal	26-35	0,93
K40	Hernia inguinal	36-45	0,94
K40	Hernia inguinal	46-55	0,99
K40	Hernia inguinal	56-65	1,10
K41	Hernia femoral	26-35	0,79
K41	Hernia femoral	36-45	0,90
K41	Hernia femoral	46-55	1,06
K41	Hernia femoral	56-65	1,21
K42	Hernia umbilical	26-35	0,79
K42	Hernia umbilical	36-45	0,90
K42	Hernia umbilical	46-55	1,06
K42	Hernia umbilical	56-65	1,21
K43	Hernia ventral	26-35	0,79
K43	Hernia ventral	36-45	0,90
K43	Hernia ventral	46-55	1,06
K43	Hernia ventral	56-65	1,21
K44	Hernia diafragmática	26-35	0,79
K44	Hernia diafragmática	36-45	0,90
K44	Hernia diafragmática	46-55	1,06
K44	Hernia diafragmática	56-65	1,21
K45	Otra hernia abdominal	16-25	0,72
K45	Otra hernia abdominal	26-35	0,86
K45	Otra hernia abdominal	36-45	0,91
K45	Otra hernia abdominal	46-55	1,04
K45	Otra hernia abdominal	56-65	1,21
K46	Hernia abdominal no especificada	26-35	0,79
K46	Hernia abdominal no especificada	36-45	0,90
K46	Hernia abdominal no especificada	46-55	1,06
K46	Hernia abdominal no especificada	56-65	1,21
K50	Enfermedad de Crohn [enteritis regional]	16-25	0,73
K50	Enfermedad de Crohn [enteritis regional]	26-35	0,79
K50	Enfermedad de Crohn [enteritis regional]	36-45	1,03
K50	Enfermedad de Crohn [enteritis regional]	46-55	1,18
K50	Enfermedad de Crohn [enteritis regional]	56-65	1,42
K51	Colitis ulcerosa	16-25	0,73
K51	Colitis ulcerosa	26-35	0,85
K51	Colitis ulcerosa	36-45	0,95
K51	Colitis ulcerosa	46-55	1,07
K51	Colitis ulcerosa	56-65	1,41
K52	Otras gastroenteritis y colitis no infecciosas y las no especificadas	16-25	0,74

TABLA CORRECCIÓN POR CÓDIGO DIAGNÓSTICO Y EDAD

CIE-10	DESCRIPCIÓN	GRUPO EDAD	RATIO
K52	Otras gastroenteritis y colitis no infecciosas y las no especificadas	26-35	0,86
K52	Otras gastroenteritis y colitis no infecciosas y las no especificadas	36-45	0,99
K52	Otras gastroenteritis y colitis no infecciosas y las no especificadas	46-55	1,28
K52	Otras gastroenteritis y colitis no infecciosas y las no especificadas	56-65	1,82
K56	Íleo paralítico y obstrucción intestinal sin hernia	16-25	0,40
K56	Íleo paralítico y obstrucción intestinal sin hernia	26-35	0,70
K56	Íleo paralítico y obstrucción intestinal sin hernia	36-45	0,79
K56	Íleo paralítico y obstrucción intestinal sin hernia	46-55	1,01
K56	Íleo paralítico y obstrucción intestinal sin hernia	56-65	1,40
K57	Enfermedad diverticular de intestino	16-25	0,67
K57	Enfermedad diverticular de intestino	26-35	0,79
K57	Enfermedad diverticular de intestino	36-45	0,84
K57	Enfermedad diverticular de intestino	46-55	1,01
K57	Enfermedad diverticular de intestino	56-65	1,20
K58	Síndrome de intestino irritable	16-25	0,47
K58	Síndrome de intestino irritable	26-35	0,69
K58	Síndrome de intestino irritable	36-45	0,92
K58	Síndrome de intestino irritable	46-55	1,51
K58	Síndrome de intestino irritable	56-65	2,18
K59	Otros trastornos intestinales funcionales	16-25	0,47
K59	Otros trastornos intestinales funcionales	26-35	0,69
K59	Otros trastornos intestinales funcionales	36-45	0,92
K59	Otros trastornos intestinales funcionales	46-55	1,51
K59	Otros trastornos intestinales funcionales	56-65	2,18
K60	Fisura y fístula de las regiones anal y rectal	16-25	0,79
K60	Fisura y fístula de las regiones anal y rectal	26-35	0,86
K60	Fisura y fístula de las regiones anal y rectal	36-45	0,94
K60	Fisura y fístula de las regiones anal y rectal	46-55	1,09
K60	Fisura y fístula de las regiones anal y rectal	56-65	1,29
K61	Absceso de las regiones anal y rectal	16-25	0,66
K61	Absceso de las regiones anal y rectal	26-35	0,81
K61	Absceso de las regiones anal y rectal	36-45	1,00
K61	Absceso de las regiones anal y rectal	46-55	1,16
K61	Absceso de las regiones anal y rectal	56-65	1,34
K62	Otras enfermedades de ano y recto	16-25	0,59
K62	Otras enfermedades de ano y recto	26-35	0,68
K62	Otras enfermedades de ano y recto	36-45	0,78
K62	Otras enfermedades de ano y recto	46-55	1,10
K62	Otras enfermedades de ano y recto	56-65	1,39
K63	Otras enfermedades de intestino	16-25	0,59
K63	Otras enfermedades de intestino	26-35	0,68

CIE-10	DESCRIPCIÓN	GRUPO EDAD	RATIO
K63	Otras enfermedades de intestino	36-45	0,78
K63	Otras enfermedades de intestino	46-55	1,10
K63	Otras enfermedades de intestino	56-65	1,39
K64	Hemorroides y trombosis venosa perianal	16-25	0,48
K64	Hemorroides y trombosis venosa perianal	26-35	0,72
K64	Hemorroides y trombosis venosa perianal	36-45	0,95
K64	Hemorroides y trombosis venosa perianal	46-55	1,15
K64	Hemorroides y trombosis venosa perianal	56-65	1,49
K65	Peritonitis	16-25	0,59
K65	Peritonitis	26-35	0,67
K65	Peritonitis	36-45	0,92
K65	Peritonitis	46-55	1,10
K65	Peritonitis	56-65	1,36
K66	Otros trastornos de peritoneo	16-25	0,74
K66	Otros trastornos de peritoneo	26-35	0,75
K66	Otros trastornos de peritoneo	36-45	0,96
K66	Otros trastornos de peritoneo	46-55	0,94
K66	Otros trastornos de peritoneo	56-65	1,66
K70	Enfermedad alcohólica de hígado	26-35	0,57
K70	Enfermedad alcohólica de hígado	36-45	0,83
K70	Enfermedad alcohólica de hígado	46-55	1,01
K70	Enfermedad alcohólica de hígado	56-65	1,12
K72	Insuficiencia hepática, no clasificada bajo otro concepto	26-35	0,50
K72	Insuficiencia hepática, no clasificada bajo otro concepto	36-45	1,01
K72	Insuficiencia hepática, no clasificada bajo otro concepto	46-55	1,09
K72	Insuficiencia hepática, no clasificada bajo otro concepto	56-65	1,36
K73	Hepatitis crónica, no clasificada bajo otro concepto	26-35	0,57
K73	Hepatitis crónica, no clasificada bajo otro concepto	36-45	0,83
K73	Hepatitis crónica, no clasificada bajo otro concepto	46-55	1,01
K73	Hepatitis crónica, no clasificada bajo otro concepto	56-65	1,12
K74	Fibrosis y cirrosis de hígado	26-35	0,57
K74	Fibrosis y cirrosis de hígado	36-45	0,83
K74	Fibrosis y cirrosis de hígado	46-55	1,01
K74	Fibrosis y cirrosis de hígado	56-65	1,12
K75	Otras enfermedades inflamatorias de hígado	26-35	0,75
K75	Otras enfermedades inflamatorias de hígado	36-45	0,93
K75	Otras enfermedades inflamatorias de hígado	46-55	0,99
K75	Otras enfermedades inflamatorias de hígado	56-65	1,10
K76	Otras enfermedades de hígado	26-35	0,57
K76	Otras enfermedades de hígado	36-45	0,83
K76	Otras enfermedades de hígado	46-55	1,01
K76	Otras enfermedades de hígado	56-65	1,12
K77	Trastornos hepáticos en enfermedades clasificadas bajo otro concepto	16-25	0,44

TABLA CORRECCIÓN POR CÓDIGO DIAGNÓSTICO Y EDAD

CIE-10	DESCRIPCIÓN	GRUPO EDAD	RATIO
K77	Trastornos hepáticos en enfermedades clasificadas bajo otro concepto	26-35	0,65
K77	Trastornos hepáticos en enfermedades clasificadas bajo otro concepto	36-45	0,88
K77	Trastornos hepáticos en enfermedades clasificadas bajo otro concepto	46-55	1,11
K77	Trastornos hepáticos en enfermedades clasificadas bajo otro concepto	56-65	1,34
K80	Colelitiasis	16-25	0,64
K80	Colelitiasis	26-35	0,82
K80	Colelitiasis	36-45	0,94
K80	Colelitiasis	46-55	1,05
K80	Colelitiasis	56-65	1,31
K81	Colecistitis	16-25	0,72
K81	Colecistitis	26-35	0,82
K81	Colecistitis	36-45	0,89
K81	Colecistitis	46-55	1,02
K81	Colecistitis	56-65	1,27
K82	Otras enfermedades de vesícula biliar	16-25	0,72
K82	Otras enfermedades de vesícula biliar	26-35	0,82
K82	Otras enfermedades de vesícula biliar	36-45	0,89
K82	Otras enfermedades de vesícula biliar	46-55	1,02
K82	Otras enfermedades de vesícula biliar	56-65	1,27
K83	Otras enfermedades de tracto biliar	16-25	0,55
K83	Otras enfermedades de tracto biliar	26-35	0,77
K83	Otras enfermedades de tracto biliar	36-45	0,81
K83	Otras enfermedades de tracto biliar	46-55	1,08
K83	Otras enfermedades de tracto biliar	56-65	1,30
K85	Pancreatitis aguda	16-25	0,46
K85	Pancreatitis aguda	26-35	0,67
K85	Pancreatitis aguda	36-45	0,86
K85	Pancreatitis aguda	46-55	1,03
K85	Pancreatitis aguda	56-65	1,32
K86	Otras enfermedades de páncreas	16-25	0,46
K86	Otras enfermedades de páncreas	26-35	0,67
K86	Otras enfermedades de páncreas	36-45	0,86
K86	Otras enfermedades de páncreas	46-55	1,03
K86	Otras enfermedades de páncreas	56-65	1,32
K90	Malabsorción intestinal	16-25	0,39
K90	Malabsorción intestinal	26-35	0,76
K90	Malabsorción intestinal	36-45	0,97
K90	Malabsorción intestinal	46-55	1,44
K90	Malabsorción intestinal	56-65	1,41
K91	Complicaciones y trastornos de aparato digestivo intraoperatorios y posprocedimiento, no clasificados bajo otro concepto	16-25	0,47

CIE-10	DESCRIPCIÓN	GRUPO EDAD	RATIO
K91	Complicaciones y trastornos de aparato digestivo intraoperatorios y posprocedimiento, no clasificados bajo otro concepto	26-35	0,69
K91	Complicaciones y trastornos de aparato digestivo intraoperatorios y posprocedimiento, no clasificados bajo otro concepto	36-45	0,92
K91	Complicaciones y trastornos de aparato digestivo intraoperatorios y posprocedimiento, no clasificados bajo otro concepto	46-55	1,51
K91	Complicaciones y trastornos de aparato digestivo intraoperatorios y posprocedimiento, no clasificados bajo otro concepto	56-65	2,18
K92	Otras enfermedades de aparato digestivo	16-25	0,43
K92	Otras enfermedades de aparato digestivo	26-35	0,53
K92	Otras enfermedades de aparato digestivo	36-45	0,80
K92	Otras enfermedades de aparato digestivo	46-55	1,09
K92	Otras enfermedades de aparato digestivo	56-65	1,35
L01	Impétigo	16-25	0,52
L01	Impétigo	26-35	0,86
L01	Impétigo	36-45	0,83
L01	Impétigo	46-55	1,67
L01	Impétigo	56-65	1,46
L02	Absceso cutáneo, forúnculo y ántrax	16-25	0,67
L02	Absceso cutáneo, forúnculo y ántrax	26-35	0,73
L02	Absceso cutáneo, forúnculo y ántrax	36-45	0,91
L02	Absceso cutáneo, forúnculo y ántrax	46-55	1,39
L02	Absceso cutáneo, forúnculo y ántrax	56-65	1,69
L03	Celulitis y linfangitis aguda	16-25	0,64
L03	Celulitis y linfangitis aguda	26-35	0,71
L03	Celulitis y linfangitis aguda	36-45	0,89
L03	Celulitis y linfangitis aguda	46-55	1,19
L03	Celulitis y linfangitis aguda	56-65	1,63
L04	Linfadenitis aguda	16-25	0,59
L04	Linfadenitis aguda	26-35	0,78
L04	Linfadenitis aguda	36-45	1,17
L04	Linfadenitis aguda	46-55	1,06
L04	Linfadenitis aguda	56-65	1,68
L05	Quiste y seno pilonidal	16-25	0,89
L05	Quiste y seno pilonidal	26-35	0,99
L05	Quiste y seno pilonidal	36-45	1,05
L05	Quiste y seno pilonidal	46-55	1,09
L05	Quiste y seno pilonidal	56-65	1,26
L08	Otras infecciones locales de la piel y del tejido subcutáneo	16-25	0,66
L08	Otras infecciones locales de la piel y del tejido subcutáneo	26-35	0,79
L08	Otras infecciones locales de la piel y del tejido subcutáneo	36-45	0,86
L08	Otras infecciones locales de la piel y del tejido subcutáneo	46-55	1,19

TABLA CORRECCIÓN POR CÓDIGO DIAGNÓSTICO Y EDAD

CIE-10	DESCRIPCIÓN	GRUPO EDAD	RATIO
L08	Otras infecciones locales de la piel y del tejido subcutáneo	56-65	1,63
L10	Pénfigo	26-35	0,60
L10	Pénfigo	36-45	0,57
L10	Pénfigo	46-55	1,26
L10	Pénfigo	56-65	1,72
L12	Penfigoide	26-35	0,60
L12	Penfigoide	36-45	0,57
L12	Penfigoide	46-55	1,26
L12	Penfigoide	56-65	1,72
L13	Otros trastornos ampollosos	26-35	0,60
L13	Otros trastornos ampollosos	36-45	0,57
L13	Otros trastornos ampollosos	46-55	1,26
L13	Otros trastornos ampollosos	56-65	1,72
L20	Dermatitis atópica	16-25	0,67
L20	Dermatitis atópica	26-35	0,88
L20	Dermatitis atópica	36-45	1,10
L20	Dermatitis atópica	46-55	1,04
L20	Dermatitis atópica	56-65	1,33
L21	Dermatitis seborreica	16-25	0,58
L21	Dermatitis seborreica	26-35	0,74
L21	Dermatitis seborreica	36-45	0,82
L21	Dermatitis seborreica	46-55	1,17
L21	Dermatitis seborreica	56-65	1,63
L23	Dermatitis alérgica de contacto	16-25	0,64
L23	Dermatitis alérgica de contacto	26-35	0,77
L23	Dermatitis alérgica de contacto	36-45	0,96
L23	Dermatitis alérgica de contacto	46-55	1,15
L23	Dermatitis alérgica de contacto	56-65	1,49
L24	Dermatitis de contacto irritativa	16-25	0,64
L24	Dermatitis de contacto irritativa	26-35	0,77
L24	Dermatitis de contacto irritativa	36-45	0,96
L24	Dermatitis de contacto irritativa	46-55	1,15
L24	Dermatitis de contacto irritativa	56-65	1,49
L25	Dermatitis de contacto no especificada	16-25	0,64
L25	Dermatitis de contacto no especificada	26-35	0,77
L25	Dermatitis de contacto no especificada	36-45	0,96
L25	Dermatitis de contacto no especificada	46-55	1,15
L25	Dermatitis de contacto no especificada	56-65	1,49
L26	Dermatitis exfoliativa	16-25	0,57
L26	Dermatitis exfoliativa	26-35	0,88
L26	Dermatitis exfoliativa	36-45	0,96
L26	Dermatitis exfoliativa	46-55	1,12
L26	Dermatitis exfoliativa	56-65	1,38
L27	Dermatitis debida a sustancias ingeridas	26-35	0,48

CIE-10	DESCRIPCIÓN	GRUPO EDAD	RATIO
L27	Dermatitis debida a sustancias ingeridas	36-45	0,60
L27	Dermatitis debida a sustancias ingeridas	46-55	1,17
L27	Dermatitis debida a sustancias ingeridas	56-65	2,49
L28	Liquen simple crónico y prurigo	16-25	0,37
L28	Liquen simple crónico y prurigo	26-35	0,98
L28	Liquen simple crónico y prurigo	36-45	0,83
L28	Liquen simple crónico y prurigo	46-55	1,31
L28	Liquen simple crónico y prurigo	56-65	1,37
L29	Prurito	16-25	0,37
L29	Prurito	26-35	0,98
L29	Prurito	36-45	0,83
L29	Prurito	46-55	1,31
L29	Prurito	56-65	1,37
L30	Otras dermatitis y las no especificadas	16-25	0,64
L30	Otras dermatitis y las no especificadas	26-35	0,77
L30	Otras dermatitis y las no especificadas	36-45	0,96
L30	Otras dermatitis y las no especificadas	46-55	1,15
L30	Otras dermatitis y las no especificadas	56-65	1,49
L40	Psoriasis	16-25	0,44
L40	Psoriasis	26-35	0,72
L40	Psoriasis	36-45	0,83
L40	Psoriasis	46-55	1,10
L40	Psoriasis	56-65	1,31
L41	Parapsoriasis	16-25	0,44
L41	Parapsoriasis	26-35	0,72
L41	Parapsoriasis	36-45	0,83
L41	Parapsoriasis	46-55	1,10
L41	Parapsoriasis	56-65	1,31
L42	Pitiriasis rosada	16-25	0,44
L42	Pitiriasis rosada	26-35	0,72
L42	Pitiriasis rosada	36-45	0,83
L42	Pitiriasis rosada	46-55	1,10
L42	Pitiriasis rosada	56-65	1,31
L43	Liquen plano	26-35	0,58
L43	Liquen plano	36-45	0,72
L43	Liquen plano	46-55	1,06
L43	Liquen plano	56-65	1,52
L44	Otros trastornos papuloescamosos	16-25	0,44
L44	Otros trastornos papuloescamosos	26-35	0,72
L44	Otros trastornos papuloescamosos	36-45	0,83
L44	Otros trastornos papuloescamosos	46-55	1,10
L44	Otros trastornos papuloescamosos	56-65	1,31
L50	Urticaria	16-25	0,50
L50	Urticaria	26-35	0,71

TABLA CORRECCIÓN POR CÓDIGO DIAGNÓSTICO Y EDAD

CIE-10	DESCRIPCIÓN	GRUPO EDAD	RATIO
L50	Urticaria	36-45	0,99
L50	Urticaria	46-55	1,26
L50	Urticaria	56-65	1,81
L51	Eritema multiforme	16-25	0,57
L51	Eritema multiforme	26-35	0,88
L51	Eritema multiforme	36-45	0,96
L51	Eritema multiforme	46-55	1,12
L51	Eritema multiforme	56-65	1,38
L52	Eritema nodoso	16-25	0,57
L52	Eritema nodoso	26-35	0,88
L52	Eritema nodoso	36-45	0,96
L52	Eritema nodoso	46-55	1,12
L52	Eritema nodoso	56-65	1,38
L53	Otras afecciones eritematosas	16-25	0,57
L53	Otras afecciones eritematosas	26-35	0,88
L53	Otras afecciones eritematosas	36-45	0,96
L53	Otras afecciones eritematosas	46-55	1,12
L53	Otras afecciones eritematosas	56-65	1,38
L55	Quemadura solar	16-25	0,64
L55	Quemadura solar	26-35	0,77
L55	Quemadura solar	36-45	0,96
L55	Quemadura solar	46-55	1,15
L55	Quemadura solar	56-65	1,49
L56	Otras alteraciones agudas de la piel debidas a radiación ultravioleta	16-25	0,64
L56	Otras alteraciones agudas de la piel debidas a radiación ultravioleta	26-35	0,77
L56	Otras alteraciones agudas de la piel debidas a radiación ultravioleta	36-45	0,96
L56	Otras alteraciones agudas de la piel debidas a radiación ultravioleta	46-55	1,15
L56	Otras alteraciones agudas de la piel debidas a radiación ultravioleta	56-65	1,49
L57	Alteraciones de la piel debidas a la exposición crónica a radiación no ionizante	26-35	0,92
L57	Alteraciones de la piel debidas a la exposición crónica a radiación no ionizante	36-45	0,79
L57	Alteraciones de la piel debidas a la exposición crónica a radiación no ionizante	46-55	0,98
L57	Alteraciones de la piel debidas a la exposición crónica a radiación no ionizante	56-65	1,22
L58	Radiodermatitis	16-25	0,64
L58	Radiodermatitis	26-35	0,77
L58	Radiodermatitis	36-45	0,96
L58	Radiodermatitis	46-55	1,15
L58	Radiodermatitis	56-65	1,49
L59	Otros trastornos de la piel y del tejido subcutáneo relacionados	16-25	0,64

CIE-10	DESCRIPCIÓN	GRUPO EDAD	RATIO
	con la radiación		
L59	Otros trastornos de la piel y del tejido subcutáneo relacionados con la radiación	26-35	0,77
L59	Otros trastornos de la piel y del tejido subcutáneo relacionados con la radiación	36-45	0,96
L59	Otros trastornos de la piel y del tejido subcutáneo relacionados con la radiación	46-55	1,15
L59	Otros trastornos de la piel y del tejido subcutáneo relacionados con la radiación	56-65	1,49
L60	Trastornos de las uñas	16-25	0,79
L60	Trastornos de las uñas	26-35	0,82
L60	Trastornos de las uñas	36-45	0,95
L60	Trastornos de las uñas	46-55	1,14
L60	Trastornos de las uñas	56-65	1,35
L63	Alopecia areata	16-25	0,59
L63	Alopecia areata	26-35	0,84
L63	Alopecia areata	36-45	1,01
L63	Alopecia areata	46-55	1,37
L63	Alopecia areata	56-65	1,38
L65	Otra pérdida de pelo no cicatricial	16-25	0,59
L65	Otra pérdida de pelo no cicatricial	26-35	0,84
L65	Otra pérdida de pelo no cicatricial	36-45	1,01
L65	Otra pérdida de pelo no cicatricial	46-55	1,37
L65	Otra pérdida de pelo no cicatricial	56-65	1,38
L66	Alopecia cicatricial [pérdida cicatricial del cabello]	16-25	0,59
L66	Alopecia cicatricial [pérdida cicatricial del cabello]	26-35	0,84
L66	Alopecia cicatricial [pérdida cicatricial del cabello]	36-45	1,01
L66	Alopecia cicatricial [pérdida cicatricial del cabello]	46-55	1,37
L66	Alopecia cicatricial [pérdida cicatricial del cabello]	56-65	1,38
L67	Anormalidades del color y del tallo del pelo	16-25	0,59
L67	Anormalidades del color y del tallo del pelo	26-35	0,84
L67	Anormalidades del color y del tallo del pelo	36-45	1,01
L67	Anormalidades del color y del tallo del pelo	46-55	1,37
L67	Anormalidades del color y del tallo del pelo	56-65	1,38
L70	Acné	16-25	1,01
L70	Acné	26-35	0,95
L70	Acné	36-45	0,93
L70	Acné	46-55	1,03
L70	Acné	56-65	1,20
L71	Rosácea	16-25	0,57
L71	Rosácea	26-35	0,88
L71	Rosácea	36-45	0,96
L71	Rosácea	46-55	1,12
L71	Rosácea	56-65	1,38
L72	Quistes foliculares de la piel y del tejido subcutáneo	16-25	1,01

TABLA CORRECCIÓN POR CÓDIGO DIAGNÓSTICO Y EDAD

CIE-10	DESCRIPCIÓN	GRUPO EDAD	RATIO
L72	Quistes foliculares de la piel y del tejido subcutáneo	26-35	0,95
L72	Quistes foliculares de la piel y del tejido subcutáneo	36-45	0,93
L72	Quistes foliculares de la piel y del tejido subcutáneo	46-55	1,03
L72	Quistes foliculares de la piel y del tejido subcutáneo	56-65	1,20
L73	Otros trastornos foliculares	16-25	1,01
L73	Otros trastornos foliculares	26-35	0,95
L73	Otros trastornos foliculares	36-45	0,93
L73	Otros trastornos foliculares	46-55	1,03
L73	Otros trastornos foliculares	56-65	1,20
L74	Trastornos sudoríparos ecrinos	16-25	0,67
L74	Trastornos sudoríparos ecrinos	26-35	0,79
L74	Trastornos sudoríparos ecrinos	36-45	1,03
L74	Trastornos sudoríparos ecrinos	46-55	1,29
L74	Trastornos sudoríparos ecrinos	56-65	1,62
L80	Vitíligo	16-25	0,64
L80	Vitíligo	26-35	0,82
L80	Vitíligo	36-45	0,88
L80	Vitíligo	46-55	1,15
L80	Vitíligo	56-65	1,38
L81	Otros trastornos de la pigmentación	16-25	0,64
L81	Otros trastornos de la pigmentación	26-35	0,82
L81	Otros trastornos de la pigmentación	36-45	0,88
L81	Otros trastornos de la pigmentación	46-55	1,15
L81	Otros trastornos de la pigmentación	56-65	1,38
L82	Queratosis seborreica	26-35	0,92
L82	Queratosis seborreica	36-45	0,79
L82	Queratosis seborreica	46-55	0,98
L82	Queratosis seborreica	56-65	1,22
L83	Acantosis nigricans	16-25	0,67
L83	Acantosis nigricans	26-35	0,85
L83	Acantosis nigricans	36-45	0,86
L83	Acantosis nigricans	46-55	1,07
L83	Acantosis nigricans	56-65	1,46
L84	Callos y callosidades	16-25	1,00
L84	Callos y callosidades	26-35	0,64
L84	Callos y callosidades	36-45	0,84
L84	Callos y callosidades	46-55	1,14
L84	Callos y callosidades	56-65	1,58
L85	Otros tipos de engrosamiento epidérmico	16-25	0,67
L85	Otros tipos de engrosamiento epidérmico	26-35	0,85
L85	Otros tipos de engrosamiento epidérmico	36-45	0,86
L85	Otros tipos de engrosamiento epidérmico	46-55	1,07
L85	Otros tipos de engrosamiento epidérmico	56-65	1,46
L88	Pioderma gangrenoso	16-25	0,66

CIE-10	DESCRIPCIÓN	GRUPO EDAD	RATIO
L88	Pioderma gangrenoso	26-35	0,79
L88	Pioderma gangrenoso	36-45	0,86
L88	Pioderma gangrenoso	46-55	1,19
L88	Pioderma gangrenoso	56-65	1,63
L89	Úlcera por presión	16-25	0,28
L89	Úlcera por presión	26-35	0,60
L89	Úlcera por presión	36-45	0,84
L89	Úlcera por presión	46-55	1,06
L89	Úlcera por presión	56-65	1,25
L91	Trastornos hipertróficos de la piel	16-25	0,67
L91	Trastornos hipertróficos de la piel	26-35	0,85
L91	Trastornos hipertróficos de la piel	36-45	0,86
L91	Trastornos hipertróficos de la piel	46-55	1,07
L91	Trastornos hipertróficos de la piel	56-65	1,46
L93	Lupus eritematoso	16-25	0,57
L93	Lupus eritematoso	26-35	0,88
L93	Lupus eritematoso	36-45	0,96
L93	Lupus eritematoso	46-55	1,12
L93	Lupus eritematoso	56-65	1,38
L94	Otros trastornos localizados del tejido conjuntivo	16-25	0,67
L94	Otros trastornos localizados del tejido conjuntivo	26-35	0,85
L94	Otros trastornos localizados del tejido conjuntivo	36-45	0,86
L94	Otros trastornos localizados del tejido conjuntivo	46-55	1,07
L94	Otros trastornos localizados del tejido conjuntivo	56-65	1,46
L95	Vasculitis limitada a la piel, no clasificada bajo otro concepto	16-25	0,64
L95	Vasculitis limitada a la piel, no clasificada bajo otro concepto	26-35	0,82
L95	Vasculitis limitada a la piel, no clasificada bajo otro concepto	36-45	0,88
L95	Vasculitis limitada a la piel, no clasificada bajo otro concepto	46-55	1,15
L95	Vasculitis limitada a la piel, no clasificada bajo otro concepto	56-65	1,38
L97	Úlcera crónica no debida a presión de extremidad inferior, no clasificada bajo otro concepto	16-25	0,28
L97	Úlcera crónica no debida a presión de extremidad inferior, no clasificada bajo otro concepto	26-35	0,60
L97	Úlcera crónica no debida a presión de extremidad inferior, no clasificada bajo otro concepto	36-45	0,84
L97	Úlcera crónica no debida a presión de extremidad inferior, no clasificada bajo otro concepto	46-55	1,06
L97	Úlcera crónica no debida a presión de extremidad inferior, no clasificada bajo otro concepto	56-65	1,25
L98	Otros trastornos de la piel y del tejido subcutáneo, no clasificados bajo otro concepto	16-25	0,66
L98	Otros trastornos de la piel y del tejido subcutáneo, no clasificados bajo otro concepto	26-35	0,79
L98	Otros trastornos de la piel y del tejido subcutáneo, no clasificados bajo otro concepto	36-45	0,86
L98	Otros trastornos de la piel y del tejido subcutáneo, no clasificados bajo otro concepto	46-55	1,19

TABLA CORRECCIÓN POR CÓDIGO DIAGNÓSTICO Y EDAD

CIE-10	DESCRIPCIÓN	GRUPO EDAD	RATIO
L98	Otros trastornos de la piel y del tejido subcutáneo, no clasificados bajo otro concepto	56-65	1,63
M00	Artritis piógena (séptica) (L)	16-25	0,59
M00	Artritis piógena (séptica) (L)	26-35	0,80
M00	Artritis piógena (séptica) (L)	36-45	0,91
M00	Artritis piógena (séptica) (L)	46-55	1,13
M00	Artritis piógena (séptica) (L)	56-65	1,67
M02	Artropatías postinfecciosas y reactivas	16-25	0,37
M02	Artropatías postinfecciosas y reactivas	26-35	0,68
M02	Artropatías postinfecciosas y reactivas	36-45	0,80
M02	Artropatías postinfecciosas y reactivas	46-55	0,93
M02	Artropatías postinfecciosas y reactivas	56-65	1,43
M05	Artritis reumatoide con factor reumatoide	16-25	0,44
M05	Artritis reumatoide con factor reumatoide	26-35	0,66
M05	Artritis reumatoide con factor reumatoide	36-45	0,83
M05	Artritis reumatoide con factor reumatoide	46-55	0,99
M05	Artritis reumatoide con factor reumatoide	56-65	1,35
M06	Otros tipos de artritis reumatoide	16-25	0,44
M06	Otros tipos de artritis reumatoide	26-35	0,66
M06	Otros tipos de artritis reumatoide	36-45	0,83
M06	Otros tipos de artritis reumatoide	46-55	0,99
M06	Otros tipos de artritis reumatoide	56-65	1,35
M07	Artropatías enteropáticas	16-25	0,37
M07	Artropatías enteropáticas	26-35	0,68
M07	Artropatías enteropáticas	36-45	0,80
M07	Artropatías enteropáticas	46-55	0,93
M07	Artropatías enteropáticas	56-65	1,43
M08	Artritis juvenil	16-25	0,44
M08	Artritis juvenil	26-35	0,66
M08	Artritis juvenil	36-45	0,83
M08	Artritis juvenil	46-55	0,99
M08	Artritis juvenil	56-65	1,35
M10	Gota	16-25	0,74
M10	Gota	26-35	0,67
M10	Gota	36-45	0,72
M10	Gota	46-55	0,96
M10	Gota	56-65	1,35
M11	Otras artropatías por cristales	26-35	0,59
M11	Otras artropatías por cristales	36-45	0,96
M11	Otras artropatías por cristales	46-55	0,94
M11	Otras artropatías por cristales	56-65	1,23
M12	Otras artropatías y las no especificadas	16-25	0,44
M12	Otras artropatías y las no especificadas	26-35	0,66
M12	Otras artropatías y las no especificadas	36-45	0,83

CIE-10	DESCRIPCIÓN	GRUPO EDAD	RATIO
M12	Otras artropatías y las no especificadas	46-55	0,99
M12	Otras artropatías y las no especificadas	56-65	1,35
M13	Otras artritis	16-25	0,48
M13	Otras artritis	26-35	0,68
M13	Otras artritis	36-45	0,81
M13	Otras artritis	46-55	1,06
M13	Otras artritis	56-65	1,52
M15	Poliartrosis	16-25	0,54
M15	Poliartrosis	26-35	0,68
M15	Poliartrosis	36-45	0,80
M15	Poliartrosis	46-55	0,96
M15	Poliartrosis	56-65	1,09
M16	Artrosis de cadera	16-25	0,54
M16	Artrosis de cadera	26-35	0,68
M16	Artrosis de cadera	36-45	0,80
M16	Artrosis de cadera	46-55	0,96
M16	Artrosis de cadera	56-65	1,09
M17	Artrosis de rodilla	16-25	0,54
M17	Artrosis de rodilla	26-35	0,68
M17	Artrosis de rodilla	36-45	0,80
M17	Artrosis de rodilla	46-55	0,96
M17	Artrosis de rodilla	56-65	1,09
M18	Artrosis de primera articulación carpometacarpiana	16-25	0,54
M18	Artrosis de primera articulación carpometacarpiana	26-35	0,68
M18	Artrosis de primera articulación carpometacarpiana	36-45	0,80
M18	Artrosis de primera articulación carpometacarpiana	46-55	0,96
M18	Artrosis de primera articulación carpometacarpiana	56-65	1,09
M19	Otras artrosis y las no especificadas	16-25	0,54
M19	Otras artrosis y las no especificadas	26-35	0,68
M19	Otras artrosis y las no especificadas	36-45	0,80
M19	Otras artrosis y las no especificadas	46-55	0,96
M19	Otras artrosis y las no especificadas	56-65	1,09
M20	Deformidades adquiridas de los dedos de manos y pies	16-25	0,73
M20	Deformidades adquiridas de los dedos de manos y pies	26-35	0,82
M20	Deformidades adquiridas de los dedos de manos y pies	36-45	0,87
M20	Deformidades adquiridas de los dedos de manos y pies	46-55	1,00
M20	Deformidades adquiridas de los dedos de manos y pies	56-65	1,11
M21	Otras deformidades adquiridas de las extremidades	16-25	0,70
M21	Otras deformidades adquiridas de las extremidades	26-35	0,81
M21	Otras deformidades adquiridas de las extremidades	36-45	0,96
M21	Otras deformidades adquiridas de las extremidades	46-55	1,02
M21	Otras deformidades adquiridas de las extremidades	56-65	1,12
M22	Trastorno de rótula	16-25	0,58
M22	Trastorno de rótula	26-35	0,70

TABLA CORRECCIÓN POR CÓDIGO DIAGNÓSTICO Y EDAD

CIE-10	DESCRIPCIÓN	GRUPO EDAD	RATIO
M22	Trastorno de rótula	36-45	0,83
M22	Trastorno de rótula	46-55	1,10
M22	Trastorno de rótula	56-65	1,61
M23	Trastorno interno de rodilla	16-25	0,89
M23	Trastorno interno de rodilla	26-35	0,91
M23	Trastorno interno de rodilla	36-45	0,91
M23	Trastorno interno de rodilla	46-55	1,00
M23	Trastorno interno de rodilla	56-65	1,23
M24	Otros trastornos especificados de articulación	16-25	0,58
M24	Otros trastornos especificados de articulación	26-35	0,70
M24	Otros trastornos especificados de articulación	36-45	0,83
M24	Otros trastornos especificados de articulación	46-55	1,10
M24	Otros trastornos especificados de articulación	56-65	1,61
M25	Otros trastornos de articulación, no clasificados bajo otro concepto	16-25	0,53
M25	Otros trastornos de articulación, no clasificados bajo otro concepto	26-35	0,70
M25	Otros trastornos de articulación, no clasificados bajo otro concepto	36-45	0,84
M25	Otros trastornos de articulación, no clasificados bajo otro concepto	46-55	1,07
M25	Otros trastornos de articulación, no clasificados bajo otro concepto	56-65	1,45
M31	Otras vasculopatías necrotizantes	26-35	0,36
M31	Otras vasculopatías necrotizantes	36-45	0,99
M31	Otras vasculopatías necrotizantes	46-55	0,82
M31	Otras vasculopatías necrotizantes	56-65	1,52
M32	Lupus eritematoso sistémico (LES)	16-25	0,53
M32	Lupus eritematoso sistémico (LES)	26-35	0,75
M32	Lupus eritematoso sistémico (LES)	36-45	0,86
M32	Lupus eritematoso sistémico (LES)	46-55	1,09
M32	Lupus eritematoso sistémico (LES)	56-65	1,43
M33	Dermatopolimiositis	16-25	0,53
M33	Dermatopolimiositis	26-35	0,75
M33	Dermatopolimiositis	36-45	0,86
M33	Dermatopolimiositis	46-55	1,09
M33	Dermatopolimiositis	56-65	1,43
M34	Esclerosis sistémica [esclerodermia]	16-25	0,53
M34	Esclerosis sistémica [esclerodermia]	26-35	0,75
M34	Esclerosis sistémica [esclerodermia]	36-45	0,86
M34	Esclerosis sistémica [esclerodermia]	46-55	1,09
M34	Esclerosis sistémica [esclerodermia]	56-65	1,43
M35	Otros tipos de afectación sistémica de tejido conectivo	16-25	0,53
M35	Otros tipos de afectación sistémica de tejido conectivo	26-35	0,75
M35	Otros tipos de afectación sistémica de tejido conectivo	36-45	0,86
M35	Otros tipos de afectación sistémica de tejido conectivo	46-55	1,09

CIE-10	DESCRIPCIÓN	GRUPO EDAD	RATIO
M35	Otros tipos de afectación sistémica de tejido conectivo	56-65	1,43
M41	Escoliosis	16-25	0,57
M41	Escoliosis	26-35	0,76
M41	Escoliosis	36-45	0,99
M41	Escoliosis	46-55	1,25
M41	Escoliosis	56-65	1,54
M43	Otras dorsopatías deformantes	16-25	0,43
M43	Otras dorsopatías deformantes	26-35	0,75
M43	Otras dorsopatías deformantes	36-45	0,90
M43	Otras dorsopatías deformantes	46-55	1,02
M43	Otras dorsopatías deformantes	56-65	1,27
M45	Espondilitis anquilosante	16-25	0,47
M45	Espondilitis anquilosante	26-35	0,78
M45	Espondilitis anquilosante	36-45	0,88
M45	Espondilitis anquilosante	46-55	1,14
M45	Espondilitis anquilosante	56-65	1,29
M46	Otras espondilopatías inflamatorias	16-25	0,47
M46	Otras espondilopatías inflamatorias	26-35	0,78
M46	Otras espondilopatías inflamatorias	36-45	0,88
M46	Otras espondilopatías inflamatorias	46-55	1,14
M46	Otras espondilopatías inflamatorias	56-65	1,29
M47	Espondilosis	16-25	0,47
M47	Espondilosis	26-35	0,64
M47	Espondilosis	36-45	0,85
M47	Espondilosis	46-55	0,93
M47	Espondilosis	56-65	1,22
M48	Otras espondilopatías	16-25	0,65
M48	Otras espondilopatías	26-35	0,90
M48	Otras espondilopatías	36-45	0,89
M48	Otras espondilopatías	46-55	1,06
M48	Otras espondilopatías	56-65	1,53
M50	Trastornos de disco cervical	16-25	0,68
M50	Trastornos de disco cervical	26-35	0,76
M50	Trastornos de disco cervical	36-45	0,92
M50	Trastornos de disco cervical	46-55	1,05
M50	Trastornos de disco cervical	56-65	1,22
M51	Trastornos de disco intervertebral dorsal, dorsolumbar y lumbosacro	16-25	0,68
M51	Trastornos de disco intervertebral dorsal, dorsolumbar y lumbosacro	26-35	0,76
M51	Trastornos de disco intervertebral dorsal, dorsolumbar y lumbosacro	36-45	0,92
M51	Trastornos de disco intervertebral dorsal, dorsolumbar y lumbosacro	46-55	1,05
M51	Trastornos de disco intervertebral dorsal, dorsolumbar y lumbosacro	56-65	1,22

TABLA CORRECCIÓN POR CÓDIGO DIAGNÓSTICO Y EDAD

CIE-10	DESCRIPCIÓN	GRUPO EDAD	RATIO
M53	Otras dorsopatías y las no especificadas, no clasificadas bajo otro concepto	16-25	0,64
M53	Otras dorsopatías y las no especificadas, no clasificadas bajo otro concepto	26-35	0,74
M53	Otras dorsopatías y las no especificadas, no clasificadas bajo otro concepto	36-45	0,95
M53	Otras dorsopatías y las no especificadas, no clasificadas bajo otro concepto	46-55	1,29
M53	Otras dorsopatías y las no especificadas, no clasificadas bajo otro concepto	56-65	1,76
M54	Dorsalgia	16-25	0,64
M54	Dorsalgia	26-35	0,74
M54	Dorsalgia	36-45	0,95
M54	Dorsalgia	46-55	1,29
M54	Dorsalgia	56-65	1,76
M65	Sinovitis y tenosinovitis	16-25	0,56
M65	Sinovitis y tenosinovitis	26-35	0,73
M65	Sinovitis y tenosinovitis	36-45	0,91
M65	Sinovitis y tenosinovitis	46-55	1,09
M65	Sinovitis y tenosinovitis	56-65	1,37
M66	Ruptura espontánea de membrana sinovial y tendón	16-25	0,56
M66	Ruptura espontánea de membrana sinovial y tendón	26-35	0,73
M66	Ruptura espontánea de membrana sinovial y tendón	36-45	0,91
M66	Ruptura espontánea de membrana sinovial y tendón	46-55	1,09
M66	Ruptura espontánea de membrana sinovial y tendón	56-65	1,37
M67	Otros trastornos de membrana sinovial y tendón	16-25	0,56
M67	Otros trastornos de membrana sinovial y tendón	26-35	0,73
M67	Otros trastornos de membrana sinovial y tendón	36-45	0,91
M67	Otros trastornos de membrana sinovial y tendón	46-55	1,09
M67	Otros trastornos de membrana sinovial y tendón	56-65	1,37
M70	Trastorno de partes blandas en relación con uso, uso excesivo y presión	16-25	0,42
M70	Trastorno de partes blandas en relación con uso, uso excesivo y presión	26-35	0,63
M70	Trastorno de partes blandas en relación con uso, uso excesivo y presión	36-45	0,83
M70	Trastorno de partes blandas en relación con uso, uso excesivo y presión	46-55	1,11
M70	Trastorno de partes blandas en relación con uso, uso excesivo y presión	56-65	1,52
M71	Otras bursopatías	16-25	0,56
M71	Otras bursopatías	26-35	0,73
M71	Otras bursopatías	36-45	0,91
M71	Otras bursopatías	46-55	1,09
M71	Otras bursopatías	56-65	1,37
M72	Trastornos fibroblásticos	16-25	0,57
M72	Trastornos fibroblásticos	26-35	0,68

CIE-10	DESCRIPCIÓN	GRUPO EDAD	RATIO
M72	Trastornos fibroblásticos	36-45	0,90
M72	Trastornos fibroblásticos	46-55	1,17
M72	Trastornos fibroblásticos	56-65	1,78
M75	Lesiones de hombro	16-25	0,42
M75	Lesiones de hombro	26-35	0,63
M75	Lesiones de hombro	36-45	0,83
M75	Lesiones de hombro	46-55	1,11
M75	Lesiones de hombro	56-65	1,52
M76	Entesopatías, extremidad inferior, excluido el pie	16-25	0,42
M76	Entesopatías, extremidad inferior, excluido el pie	26-35	0,63
M76	Entesopatías, extremidad inferior, excluido el pie	36-45	0,83
M76	Entesopatías, extremidad inferior, excluido el pie	46-55	1,11
M76	Entesopatías, extremidad inferior, excluido el pie	56-65	1,52
M77	Otros tipos de entesopatías	16-25	0,42
M77	Otros tipos de entesopatías	26-35	0,63
M77	Otros tipos de entesopatías	36-45	0,83
M77	Otros tipos de entesopatías	46-55	1,11
M77	Otros tipos de entesopatías	56-65	1,52
M79	Otros trastornos de partes blandas y los no especificados, no clasificados bajo otro concepto	16-25	0,46
M79	Otros trastornos de partes blandas y los no especificados, no clasificados bajo otro concepto	26-35	0,66
M79	Otros trastornos de partes blandas y los no especificados, no clasificados bajo otro concepto	36-45	0,86
M79	Otros trastornos de partes blandas y los no especificados, no clasificados bajo otro concepto	46-55	1,17
M79	Otros trastornos de partes blandas y los no especificados, no clasificados bajo otro concepto	56-65	1,58
M80	Osteoporosis con fractura patológica actual	16-25	0,51
M80	Osteoporosis con fractura patológica actual	26-35	0,76
M80	Osteoporosis con fractura patológica actual	36-45	0,92
M80	Osteoporosis con fractura patológica actual	46-55	1,07
M80	Osteoporosis con fractura patológica actual	56-65	1,29
M81	Osteoporosis sin fractura patológica actual	16-25	0,51
M81	Osteoporosis sin fractura patológica actual	26-35	0,76
M81	Osteoporosis sin fractura patológica actual	36-45	0,92
M81	Osteoporosis sin fractura patológica actual	46-55	1,07
M81	Osteoporosis sin fractura patológica actual	56-65	1,29
M84	Trastorno de continuidad del hueso	16-25	0,51
M84	Trastorno de continuidad del hueso	26-35	0,76
M84	Trastorno de continuidad del hueso	36-45	0,92
M84	Trastorno de continuidad del hueso	46-55	1,07
M84	Trastorno de continuidad del hueso	56-65	1,29
M85	Otros trastornos de densidad y estructura óseas	16-25	0,51
M85	Otros trastornos de densidad y estructura óseas	26-35	0,76
M85	Otros trastornos de densidad y estructura óseas	36-45	0,92

TABLA CORRECCIÓN POR CÓDIGO DIAGNÓSTICO Y EDAD

CIE-10	DESCRIPCIÓN	GRUPO EDAD	RATIO
M85	Otros trastornos de densidad y estructura óseas	46-55	1,07
M85	Otros trastornos de densidad y estructura óseas	56-65	1,29
M86	Osteomielitis	16-25	0,68
M86	Osteomielitis	26-35	0,70
M86	Osteomielitis	36-45	0,92
M86	Osteomielitis	46-55	1,07
M86	Osteomielitis	56-65	1,28
M87	Osteonecrosis	16-25	0,51
M87	Osteonecrosis	26-35	0,76
M87	Osteonecrosis	36-45	0,92
M87	Osteonecrosis	46-55	1,07
M87	Osteonecrosis	56-65	1,29
M88	Osteítis deformante [enfermedad ósea de Paget]	26-35	0,65
M88	Osteítis deformante [enfermedad ósea de Paget]	36-45	0,95
M88	Osteítis deformante [enfermedad ósea de Paget]	46-55	1,13
M88	Osteítis deformante [enfermedad ósea de Paget]	56-65	1,06
M89	Otros trastornos de hueso	16-25	0,51
M89	Otros trastornos de hueso	26-35	0,76
M89	Otros trastornos de hueso	36-45	0,92
M89	Otros trastornos de hueso	46-55	1,07
M89	Otros trastornos de hueso	56-65	1,29
M93	Otras osteocondropatías	16-25	0,76
M93	Otras osteocondropatías	26-35	0,92
M93	Otras osteocondropatías	36-45	0,97
M93	Otras osteocondropatías	46-55	1,05
M93	Otras osteocondropatías	56-65	1,21
M94	Otros trastornos del cartílago	16-25	0,51
M94	Otros trastornos del cartílago	26-35	0,76
M94	Otros trastornos del cartílago	36-45	0,92
M94	Otros trastornos del cartílago	46-55	1,07
M94	Otros trastornos del cartílago	56-65	1,29
M96	Complicaciones y trastornos intraoperatorios y posprocedimiento del aparato musculoesquelético, no clasificados bajo otro concepto	16-25	0,57
M96	Complicaciones y trastornos intraoperatorios y posprocedimiento del aparato musculoesquelético, no clasificados bajo otro concepto	26-35	0,81
M96	Complicaciones y trastornos intraoperatorios y posprocedimiento del aparato musculoesquelético, no clasificados bajo otro concepto	36-45	0,84
M96	Complicaciones y trastornos intraoperatorios y posprocedimiento del aparato musculoesquelético, no clasificados bajo otro concepto	46-55	1,15
M96	Complicaciones y trastornos intraoperatorios y posprocedimiento del aparato musculoesquelético, no clasificados bajo otro concepto	56-65	1,20
M99	Lesiones biomecánicas, no clasificadas bajo otro concepto	26-35	0,62

CIE-10	DESCRIPCIÓN	GRUPO EDAD	RATIO
M99	Lesiones biomecánicas, no clasificadas bajo otro concepto	36-45	0,81
M99	Lesiones biomecánicas, no clasificadas bajo otro concepto	46-55	1,07
M99	Lesiones biomecánicas, no clasificadas bajo otro concepto	56-65	1,32
N00	Síndrome nefrítico agudo	16-25	0,38
N00	Síndrome nefrítico agudo	26-35	0,73
N00	Síndrome nefrítico agudo	36-45	0,78
N00	Síndrome nefrítico agudo	46-55	1,37
N00	Síndrome nefrítico agudo	56-65	1,56
N04	Síndrome nefrótico	16-25	0,34
N04	Síndrome nefrótico	26-35	0,80
N04	Síndrome nefrótico	36-45	0,93
N04	Síndrome nefrótico	46-55	1,08
N04	Síndrome nefrótico	56-65	1,53
N08	Trastornos glomerulares en enfermedades clasificadas bajo otro concepto	16-25	0,38
N08	Trastornos glomerulares en enfermedades clasificadas bajo otro concepto	26-35	0,78
N08	Trastornos glomerulares en enfermedades clasificadas bajo otro concepto	36-45	0,91
N08	Trastornos glomerulares en enfermedades clasificadas bajo otro concepto	46-55	1,16
N08	Trastornos glomerulares en enfermedades clasificadas bajo otro concepto	56-65	1,30
N10	Nefritis túbulo-intersticial aguda	16-25	0,64
N10	Nefritis túbulo-intersticial aguda	26-35	0,80
N10	Nefritis túbulo-intersticial aguda	36-45	0,99
N10	Nefritis túbulo-intersticial aguda	46-55	1,26
N10	Nefritis túbulo-intersticial aguda	56-65	1,64
N11	Nefritis túbulo-intersticial crónica	16-25	0,64
N11	Nefritis túbulo-intersticial crónica	26-35	0,80
N11	Nefritis túbulo-intersticial crónica	36-45	0,99
N11	Nefritis túbulo-intersticial crónica	46-55	1,26
N11	Nefritis túbulo-intersticial crónica	56-65	1,64
N12	Nefritis túbulo-intersticial, no especificada como aguda ni como crónica	16-25	0,64
N12	Nefritis túbulo-intersticial, no especificada como aguda ni como crónica	26-35	0,80
N12	Nefritis túbulo-intersticial, no especificada como aguda ni como crónica	36-45	0,99
N12	Nefritis túbulo-intersticial, no especificada como aguda ni como crónica	46-55	1,26
N12	Nefritis túbulo-intersticial, no especificada como aguda ni como crónica	56-65	1,64
N13	Uropatía obstructiva y por reflujo	16-25	0,60
N13	Uropatía obstructiva y por reflujo	26-35	0,79
N13	Uropatía obstructiva y por reflujo	36-45	0,87
N13	Uropatía obstructiva y por reflujo	46-55	1,15

TABLA CORRECCIÓN POR CÓDIGO DIAGNÓSTICO Y EDAD

CIE-10	DESCRIPCIÓN	GRUPO EDAD	RATIO
N13	Uropatía obstructiva y por reflujo	56-65	1,23
N15	Otras enfermedades túbulo-intersticiales renales	16-25	0,38
N15	Otras enfermedades túbulo-intersticiales renales	26-35	0,78
N15	Otras enfermedades túbulo-intersticiales renales	36-45	0,91
N15	Otras enfermedades túbulo-intersticiales renales	46-55	1,16
N15	Otras enfermedades túbulo-intersticiales renales	56-65	1,30
N17	Fallo renal agudo	16-25	0,23
N17	Fallo renal agudo	26-35	0,64
N17	Fallo renal agudo	36-45	0,94
N17	Fallo renal agudo	46-55	1,03
N17	Fallo renal agudo	56-65	1,26
N18	Enfermedad renal crónica (ERC)	26-35	0,76
N18	Enfermedad renal crónica (ERC)	36-45	0,85
N18	Enfermedad renal crónica (ERC)	46-55	0,98
N18	Enfermedad renal crónica (ERC)	56-65	1,22
N20	Cálculo de riñón y uréter	16-25	0,60
N20	Cálculo de riñón y uréter	26-35	0,81
N20	Cálculo de riñón y uréter	36-45	0,90
N20	Cálculo de riñón y uréter	46-55	1,02
N20	Cálculo de riñón y uréter	56-65	1,38
N21	Cálculo del tracto urinario inferior	16-25	0,82
N21	Cálculo del tracto urinario inferior	26-35	0,79
N21	Cálculo del tracto urinario inferior	36-45	0,70
N21	Cálculo del tracto urinario inferior	46-55	0,87
N21	Cálculo del tracto urinario inferior	56-65	1,81
N28	Otros trastornos del riñón y del uréter, no clasificados bajo otro concepto	16-25	0,56
N28	Otros trastornos del riñón y del uréter, no clasificados bajo otro concepto	26-35	0,68
N28	Otros trastornos del riñón y del uréter, no clasificados bajo otro concepto	36-45	0,91
N28	Otros trastornos del riñón y del uréter, no clasificados bajo otro concepto	46-55	1,05
N28	Otros trastornos del riñón y del uréter, no clasificados bajo otro concepto	56-65	1,29
N30	Cistitis	16-25	0,56
N30	Cistitis	26-35	0,87
N30	Cistitis	36-45	0,93
N30	Cistitis	46-55	1,13
N30	Cistitis	56-65	1,69
N32	Otros trastornos de vejiga	26-35	0,52
N32	Otros trastornos de vejiga	36-45	0,66
N32	Otros trastornos de vejiga	46-55	1,07
N32	Otros trastornos de vejiga	56-65	1,27
N34	Uretritis y síndrome uretral	16-25	0,23
N34	Uretritis y síndrome uretral	26-35	0,41

CIE-10	DESCRIPCIÓN	GRUPO EDAD	RATIO
N34	Uretritis y síndrome uretral	36-45	1,14
N34	Uretritis y síndrome uretral	46-55	1,90
N34	Uretritis y síndrome uretral	56-65	1,20
N35	Estenosis de uretra	16-25	0,82
N35	Estenosis de uretra	26-35	0,81
N35	Estenosis de uretra	36-45	0,81
N35	Estenosis de uretra	46-55	0,98
N35	Estenosis de uretra	56-65	1,37
N39	Otros trastornos del aparato urinario	16-25	0,45
N39	Otros trastornos del aparato urinario	26-35	0,71
N39	Otros trastornos del aparato urinario	36-45	0,77
N39	Otros trastornos del aparato urinario	46-55	1,13
N39	Otros trastornos del aparato urinario	56-65	1,97
N40	Hipertrofia de próstata	36-45	0,91
N40	Hipertrofia de próstata	46-55	0,78
N40	Hipertrofia de próstata	56-65	1,09
N41	Enfermedades inflamatorias de próstata	16-25	0,52
N41	Enfermedades inflamatorias de próstata	26-35	0,77
N41	Enfermedades inflamatorias de próstata	36-45	0,73
N41	Enfermedades inflamatorias de próstata	46-55	0,88
N41	Enfermedades inflamatorias de próstata	56-65	1,35
N43	Hidrocele y espermatocelo	16-25	0,88
N43	Hidrocele y espermatocelo	26-35	0,95
N43	Hidrocele y espermatocelo	36-45	0,83
N43	Hidrocele y espermatocelo	46-55	0,99
N43	Hidrocele y espermatocelo	56-65	1,26
N44	Trastornos no inflamatorios del testículo	16-25	0,84
N44	Trastornos no inflamatorios del testículo	26-35	0,95
N44	Trastornos no inflamatorios del testículo	36-45	0,90
N44	Trastornos no inflamatorios del testículo	46-55	1,02
N44	Trastornos no inflamatorios del testículo	56-65	1,79
N45	Orquitis y epididimitis	16-25	0,92
N45	Orquitis y epididimitis	26-35	0,85
N45	Orquitis y epididimitis	36-45	0,85
N45	Orquitis y epididimitis	46-55	1,23
N45	Orquitis y epididimitis	56-65	1,65
N46	Infertilidad masculina	26-35	1,05
N46	Infertilidad masculina	36-45	0,96
N46	Infertilidad masculina	46-55	1,12
N47	Trastornos del prepucio	16-25	0,88
N47	Trastornos del prepucio	26-35	0,89
N47	Trastornos del prepucio	36-45	1,03
N47	Trastornos del prepucio	46-55	1,13
N47	Trastornos del prepucio	56-65	1,32

TABLA CORRECCIÓN POR CÓDIGO DIAGNÓSTICO Y EDAD

CIE-10	DESCRIPCIÓN	GRUPO EDAD	RATIO
N48	Otros trastornos del pene	16-25	0,52
N48	Otros trastornos del pene	26-35	0,61
N48	Otros trastornos del pene	36-45	0,77
N48	Otros trastornos del pene	46-55	1,36
N48	Otros trastornos del pene	56-65	1,61
N49	Trastornos inflamatorios de los órganos genitales masculinos, no clasificados bajo otro concepto	16-25	0,84
N49	Trastornos inflamatorios de los órganos genitales masculinos, no clasificados bajo otro concepto	26-35	0,95
N49	Trastornos inflamatorios de los órganos genitales masculinos, no clasificados bajo otro concepto	36-45	0,90
N49	Trastornos inflamatorios de los órganos genitales masculinos, no clasificados bajo otro concepto	46-55	1,02
N49	Trastornos inflamatorios de los órganos genitales masculinos, no clasificados bajo otro concepto	56-65	1,79
N50	Otros trastornos no especificados de los órganos genitales masculinos	16-25	0,84
N50	Otros trastornos no especificados de los órganos genitales masculinos	26-35	0,95
N50	Otros trastornos no especificados de los órganos genitales masculinos	36-45	0,90
N50	Otros trastornos no especificados de los órganos genitales masculinos	46-55	1,02
N50	Otros trastornos no especificados de los órganos genitales masculinos	56-65	1,79
N51	Trastornos de los órganos genitales masculinos en otras enfermedades clasificadas bajo otro concepto	16-25	0,84
N51	Trastornos de los órganos genitales masculinos en otras enfermedades clasificadas bajo otro concepto	26-35	0,95
N51	Trastornos de los órganos genitales masculinos en otras enfermedades clasificadas bajo otro concepto	36-45	0,90
N51	Trastornos de los órganos genitales masculinos en otras enfermedades clasificadas bajo otro concepto	46-55	1,02
N51	Trastornos de los órganos genitales masculinos en otras enfermedades clasificadas bajo otro concepto	56-65	1,79
N60	Displasia mamaria benigna	16-25	0,69
N60	Displasia mamaria benigna	26-35	0,65
N60	Displasia mamaria benigna	36-45	0,91
N60	Displasia mamaria benigna	46-55	1,27
N60	Displasia mamaria benigna	56-65	2,21
N61	Trastornos inflamatorios de mama	16-25	0,40
N61	Trastornos inflamatorios de mama	26-35	0,53
N61	Trastornos inflamatorios de mama	36-45	0,91
N61	Trastornos inflamatorios de mama	46-55	1,32
N61	Trastornos inflamatorios de mama	56-65	1,91
N62	Hipertrofia mamaria	16-25	0,40
N62	Hipertrofia mamaria	26-35	0,53
N62	Hipertrofia mamaria	36-45	0,91
N62	Hipertrofia mamaria	46-55	1,32

CIE-10	DESCRIPCIÓN	GRUPO EDAD	RATIO
N62	Hipertrofia mamaria	56-65	1,91
N63	Masa o bulto no especificado de mama	16-25	0,40
N63	Masa o bulto no especificado de mama	26-35	0,53
N63	Masa o bulto no especificado de mama	36-45	0,91
N63	Masa o bulto no especificado de mama	46-55	1,32
N63	Masa o bulto no especificado de mama	56-65	1,91
N64	Otros trastornos mamarios	16-25	0,40
N64	Otros trastornos mamarios	26-35	0,53
N64	Otros trastornos mamarios	36-45	0,91
N64	Otros trastornos mamarios	46-55	1,32
N64	Otros trastornos mamarios	56-65	1,91
N70	Salpingitis y ooforitis	16-25	0,70
N70	Salpingitis y ooforitis	26-35	0,82
N70	Salpingitis y ooforitis	36-45	1,00
N70	Salpingitis y ooforitis	46-55	1,53
N70	Salpingitis y ooforitis	56-65	1,07
N71	Enfermedad inflamatoria uterina, con excepción de cuello uterino	26-35	0,80
N71	Enfermedad inflamatoria uterina, con excepción de cuello uterino	36-45	1,18
N71	Enfermedad inflamatoria uterina, con excepción de cuello uterino	46-55	1,11
N72	Enfermedad inflamatoria del cuello uterino	16-25	0,66
N72	Enfermedad inflamatoria del cuello uterino	26-35	0,85
N72	Enfermedad inflamatoria del cuello uterino	36-45	1,03
N72	Enfermedad inflamatoria del cuello uterino	46-55	1,35
N72	Enfermedad inflamatoria del cuello uterino	56-65	1,34
N73	Otras enfermedades inflamatorias pélvicas femeninas	16-25	0,70
N73	Otras enfermedades inflamatorias pélvicas femeninas	26-35	0,82
N73	Otras enfermedades inflamatorias pélvicas femeninas	36-45	1,00
N73	Otras enfermedades inflamatorias pélvicas femeninas	46-55	1,53
N73	Otras enfermedades inflamatorias pélvicas femeninas	56-65	1,07
N75	Enfermedades de la glándula de Bartolino	16-25	0,66
N75	Enfermedades de la glándula de Bartolino	26-35	0,85
N75	Enfermedades de la glándula de Bartolino	36-45	1,03
N75	Enfermedades de la glándula de Bartolino	46-55	1,35
N75	Enfermedades de la glándula de Bartolino	56-65	1,34
N76	Otros tipos de inflamación vaginal y vulvar	16-25	0,66
N76	Otros tipos de inflamación vaginal y vulvar	26-35	0,85
N76	Otros tipos de inflamación vaginal y vulvar	36-45	1,03
N76	Otros tipos de inflamación vaginal y vulvar	46-55	1,35
N76	Otros tipos de inflamación vaginal y vulvar	56-65	1,34
N77	Ulceración e inflamación vulvovaginal por otras enfermedades clasificadas bajo otro concepto	16-25	0,66
N77	Ulceración e inflamación vulvovaginal por otras enfermedades clasificadas bajo otro concepto	26-35	0,85

TABLA CORRECCIÓN POR CÓDIGO DIAGNÓSTICO Y EDAD

CIE-10	DESCRIPCIÓN	GRUPO EDAD	RATIO
N77	Ulceración e inflamación vulvovaginal por otras enfermedades clasificadas bajo otro concepto	36-45	1,03
N77	Ulceración e inflamación vulvovaginal por otras enfermedades clasificadas bajo otro concepto	46-55	1,35
N77	Ulceración e inflamación vulvovaginal por otras enfermedades clasificadas bajo otro concepto	56-65	1,34
N80	Endometriosis	16-25	0,79
N80	Endometriosis	26-35	0,86
N80	Endometriosis	36-45	1,08
N80	Endometriosis	46-55	1,11
N80	Endometriosis	56-65	1,29
N81	Prolapso genital femenino	26-35	0,90
N81	Prolapso genital femenino	36-45	0,87
N81	Prolapso genital femenino	46-55	0,93
N81	Prolapso genital femenino	56-65	1,12
N83	Trastornos no inflamatorios del ovario, trompa de Falopio y ligamento ancho	16-25	0,60
N83	Trastornos no inflamatorios del ovario, trompa de Falopio y ligamento ancho	26-35	0,80
N83	Trastornos no inflamatorios del ovario, trompa de Falopio y ligamento ancho	36-45	0,97
N83	Trastornos no inflamatorios del ovario, trompa de Falopio y ligamento ancho	46-55	1,39
N83	Trastornos no inflamatorios del ovario, trompa de Falopio y ligamento ancho	56-65	1,60
N84	Pólipo del tracto genital femenino	16-25	0,94
N84	Pólipo del tracto genital femenino	26-35	1,03
N84	Pólipo del tracto genital femenino	36-45	0,85
N84	Pólipo del tracto genital femenino	46-55	1,02
N84	Pólipo del tracto genital femenino	56-65	1,38
N85	Otros trastornos no inflamatorios del útero, con excepción del cervix	16-25	0,94
N85	Otros trastornos no inflamatorios del útero, con excepción del cervix	26-35	1,03
N85	Otros trastornos no inflamatorios del útero, con excepción del cervix	36-45	0,85
N85	Otros trastornos no inflamatorios del útero, con excepción del cervix	46-55	1,02
N85	Otros trastornos no inflamatorios del útero, con excepción del cervix	56-65	1,38
N87	Displasia del cuello uterino	16-25	0,62
N87	Displasia del cuello uterino	26-35	0,78
N87	Displasia del cuello uterino	36-45	1,01
N87	Displasia del cuello uterino	46-55	1,24
N87	Displasia del cuello uterino	56-65	1,54
N88	Otros trastornos no inflamatorios del cervix	16-25	0,62
N88	Otros trastornos no inflamatorios del cervix	26-35	0,78
N88	Otros trastornos no inflamatorios del cervix	36-45	1,01
N88	Otros trastornos no inflamatorios del cervix	46-55	1,24

CIE-10	DESCRIPCIÓN	GRUPO EDAD	RATIO
N88	Otros trastornos no inflamatorios del cervix	56-65	1,54
N89	Otros trastornos no inflamatorios de vagina	16-25	0,68
N89	Otros trastornos no inflamatorios de vagina	26-35	1,06
N89	Otros trastornos no inflamatorios de vagina	36-45	0,89
N89	Otros trastornos no inflamatorios de vagina	46-55	1,02
N89	Otros trastornos no inflamatorios de vagina	56-65	1,59
N90	Otros trastornos no inflamatorios de vulva y periné	16-25	0,49
N90	Otros trastornos no inflamatorios de vulva y periné	26-35	0,91
N90	Otros trastornos no inflamatorios de vulva y periné	36-45	0,88
N90	Otros trastornos no inflamatorios de vulva y periné	46-55	1,06
N90	Otros trastornos no inflamatorios de vulva y periné	56-65	1,97
N91	Menstruación ausente, escasa e infrecuente	16-25	0,86
N91	Menstruación ausente, escasa e infrecuente	26-35	1,01
N91	Menstruación ausente, escasa e infrecuente	36-45	0,97
N91	Menstruación ausente, escasa e infrecuente	46-55	0,98
N91	Menstruación ausente, escasa e infrecuente	56-65	1,74
N92	Menstruación excesiva, frecuente e irregular	16-25	0,86
N92	Menstruación excesiva, frecuente e irregular	26-35	1,01
N92	Menstruación excesiva, frecuente e irregular	36-45	0,97
N92	Menstruación excesiva, frecuente e irregular	46-55	0,98
N92	Menstruación excesiva, frecuente e irregular	56-65	1,74
N93	Otro tipo de sangrado anormal uterino y vaginal	16-25	0,86
N93	Otro tipo de sangrado anormal uterino y vaginal	26-35	1,01
N93	Otro tipo de sangrado anormal uterino y vaginal	36-45	0,97
N93	Otro tipo de sangrado anormal uterino y vaginal	46-55	0,98
N93	Otro tipo de sangrado anormal uterino y vaginal	56-65	1,74
N94	Dolor y otras afecciones asociadas a órganos genitales femeninos y al ciclo menstrual	16-25	0,31
N94	Dolor y otras afecciones asociadas a órganos genitales femeninos y al ciclo menstrual	26-35	0,77
N94	Dolor y otras afecciones asociadas a órganos genitales femeninos y al ciclo menstrual	36-45	1,10
N94	Dolor y otras afecciones asociadas a órganos genitales femeninos y al ciclo menstrual	46-55	1,74
N94	Dolor y otras afecciones asociadas a órganos genitales femeninos y al ciclo menstrual	56-65	3,24
N95	Trastornos menopáusicos y perimenopáusicos	36-45	0,57
N95	Trastornos menopáusicos y perimenopáusicos	46-55	0,68
N95	Trastornos menopáusicos y perimenopáusicos	56-65	1,81
N97	Infertilidad femenina	16-25	0,62
N97	Infertilidad femenina	26-35	0,92
N97	Infertilidad femenina	36-45	1,04
N97	Infertilidad femenina	46-55	1,60
N98	Complicaciones asociadas a la fecundación artificial	16-25	0,51
N98	Complicaciones asociadas a la fecundación artificial	26-35	0,70
N98	Complicaciones asociadas a la fecundación artificial	36-45	0,84

TABLA CORRECCIÓN POR CÓDIGO DIAGNÓSTICO Y EDAD

CIE-10	DESCRIPCIÓN	GRUPO EDAD	RATIO
N98	Complicaciones asociadas a la fecundación artificial	46-55	1,10
N98	Complicaciones asociadas a la fecundación artificial	56-65	1,50
N99	Complicaciones y trastornos intraoperatorios y posprocedimiento del aparato genitourinario, no clasificados bajo otro concepto	16-25	0,48
N99	Complicaciones y trastornos intraoperatorios y posprocedimiento del aparato genitourinario, no clasificados bajo otro concepto	26-35	0,68
N99	Complicaciones y trastornos intraoperatorios y posprocedimiento del aparato genitourinario, no clasificados bajo otro concepto	36-45	0,74
N99	Complicaciones y trastornos intraoperatorios y posprocedimiento del aparato genitourinario, no clasificados bajo otro concepto	46-55	1,15
N99	Complicaciones y trastornos intraoperatorios y posprocedimiento del aparato genitourinario, no clasificados bajo otro concepto	56-65	1,47
O00	Embarazo ectópico	16-25	0,99
O00	Embarazo ectópico	26-35	0,97
O00	Embarazo ectópico	36-45	1,05
O01	Mola hidatiforme	26-35	0,86
O01	Mola hidatiforme	36-45	0,88
O02	Otros productos anormales de la concepción	26-35	1,16
O02	Otros productos anormales de la concepción	36-45	0,88
O03	Aborto espontáneo	16-25	0,95
O03	Aborto espontáneo	26-35	0,96
O03	Aborto espontáneo	36-45	1,04
O03	Aborto espontáneo	46-55	1,72
O04	Complicaciones después de interrupción (inducida) del embarazo	16-25	0,69
O04	Complicaciones después de interrupción (inducida) del embarazo	26-35	1,00
O04	Complicaciones después de interrupción (inducida) del embarazo	36-45	1,08
O07	Intento fallido de interrupción del embarazo	26-35	1,01
O07	Intento fallido de interrupción del embarazo	36-45	1,00
O08	Complicaciones después de un embarazo ectópico y molar	26-35	0,87
O08	Complicaciones después de un embarazo ectópico y molar	36-45	1,16
O10	Hipertensión preexistente que complica el embarazo, parto y puerperio	16-25	1,30
O10	Hipertensión preexistente que complica el embarazo, parto y puerperio	26-35	1,01
O10	Hipertensión preexistente que complica el embarazo, parto y puerperio	36-45	0,97
O10	Hipertensión preexistente que complica el embarazo, parto y puerperio	46-55	0,80
O12	Edema y proteinuria gestacional [inducidos por el embarazo] sin hipertensión	16-25	1,04
O12	Edema y proteinuria gestacional [inducidos por el embarazo] sin hipertensión	26-35	0,98

CIE-10	DESCRIPCIÓN	GRUPO EDAD	RATIO
O12	Edema y proteinuria gestacional [inducidos por el embarazo] sin hipertensión	36-45	1,04
O12	Edema y proteinuria gestacional [inducidos por el embarazo] sin hipertensión	46-55	0,82
O13	Hipertensión gestacional [inducida por el embarazo] sin proteinuria significativa	16-25	1,30
O13	Hipertensión gestacional [inducida por el embarazo] sin proteinuria significativa	26-35	1,01
O13	Hipertensión gestacional [inducida por el embarazo] sin proteinuria significativa	36-45	0,97
O13	Hipertensión gestacional [inducida por el embarazo] sin proteinuria significativa	46-55	0,80
O14	Preeclampsia	16-25	1,30
O14	Preeclampsia	26-35	1,01
O14	Preeclampsia	36-45	0,97
O14	Preeclampsia	46-55	0,80
O15	Eclampsia	16-25	1,30
O15	Eclampsia	26-35	1,01
O15	Eclampsia	36-45	0,97
O15	Eclampsia	46-55	0,80
O20	Hemorragia en la fase temprana del embarazo	16-25	0,99
O20	Hemorragia en la fase temprana del embarazo	26-35	0,97
O20	Hemorragia en la fase temprana del embarazo	36-45	1,05
O20	Hemorragia en la fase temprana del embarazo	46-55	1,51
O21	Vómitos excesivos en el embarazo	16-25	0,90
O21	Vómitos excesivos en el embarazo	26-35	0,96
O21	Vómitos excesivos en el embarazo	36-45	1,13
O21	Vómitos excesivos en el embarazo	46-55	1,26
O22	Complicaciones venosas y hemorroides en el embarazo	16-25	0,88
O22	Complicaciones venosas y hemorroides en el embarazo	26-35	1,02
O22	Complicaciones venosas y hemorroides en el embarazo	36-45	0,97
O23	Infecciones del tracto genitourinario en el embarazo	16-25	1,04
O23	Infecciones del tracto genitourinario en el embarazo	26-35	0,98
O23	Infecciones del tracto genitourinario en el embarazo	36-45	1,04
O23	Infecciones del tracto genitourinario en el embarazo	46-55	0,82
O24	Diabetes mellitus en el embarazo, parto y puerperio	16-25	1,10
O24	Diabetes mellitus en el embarazo, parto y puerperio	26-35	0,98
O24	Diabetes mellitus en el embarazo, parto y puerperio	36-45	0,99
O24	Diabetes mellitus en el embarazo, parto y puerperio	46-55	2,28
O26	Atención materna por otras afecciones predominantemente relacionadas con el embarazo	16-25	1,04
O26	Atención materna por otras afecciones predominantemente relacionadas con el embarazo	26-35	0,98
O26	Atención materna por otras afecciones predominantemente relacionadas con el embarazo	36-45	1,04
O26	Atención materna por otras afecciones predominantemente relacionadas con el embarazo	46-55	0,82

TABLA CORRECCIÓN POR CÓDIGO DIAGNÓSTICO Y EDAD

CIE-10	DESCRIPCIÓN	GRUPO EDAD	RATIO
O30	Embarazo múltiple	16-25	0,97
O30	Embarazo múltiple	26-35	1,00
O30	Embarazo múltiple	36-45	1,00
O34	Atención materna por anomalía de los órganos pélvicos	26-35	1,06
O34	Atención materna por anomalía de los órganos pélvicos	36-45	0,87
O34	Atención materna por anomalía de los órganos pélvicos	46-55	1,08
O35	Atención materna por anomalía y daño fetal conocida o sospechada	26-35	0,94
O35	Atención materna por anomalía y daño fetal conocida o sospechada	36-45	0,94
O36	Atención materna por otros problemas fetales	16-25	1,30
O36	Atención materna por otros problemas fetales	26-35	0,99
O36	Atención materna por otros problemas fetales	36-45	0,99
O40	Polihidramnios	26-35	1,00
O40	Polihidramnios	36-45	0,97
O41	Otros trastornos del líquido y de las membranas amnióticas	26-35	1,01
O41	Otros trastornos del líquido y de las membranas amnióticas	36-45	0,97
O43	Trastornos de la placenta	16-25	1,30
O43	Trastornos de la placenta	26-35	0,99
O43	Trastornos de la placenta	36-45	0,99
O44	Placenta previa	16-25	1,00
O44	Placenta previa	26-35	1,00
O44	Placenta previa	36-45	1,01
O44	Placenta previa	46-55	0,87
O45	Desprendimiento prematuro de placenta [abruptio placentae]	16-25	1,00
O45	Desprendimiento prematuro de placenta [abruptio placentae]	26-35	1,00
O45	Desprendimiento prematuro de placenta [abruptio placentae]	36-45	1,01
O45	Desprendimiento prematuro de placenta [abruptio placentae]	46-55	0,87
O46	Hemorragia anteparto, no clasificada bajo otro concepto	16-25	1,00
O46	Hemorragia anteparto, no clasificada bajo otro concepto	26-35	1,00
O46	Hemorragia anteparto, no clasificada bajo otro concepto	36-45	1,01
O46	Hemorragia anteparto, no clasificada bajo otro concepto	46-55	0,87
O60	Trabajo de parto prematuro	16-25	1,00
O60	Trabajo de parto prematuro	26-35	1,00
O60	Trabajo de parto prematuro	36-45	1,00
O60	Trabajo de parto prematuro	46-55	1,24
O91	Infecciones de la mama asociadas al embarazo, puerperio y lactancia	26-35	0,67
O91	Infecciones de la mama asociadas al embarazo, puerperio y lactancia	36-45	1,19
O91	Infecciones de la mama asociadas al embarazo, puerperio y lactancia	46-55	2,05
O94	Secuelas de complicaciones del embarazo, parto y puerperio	26-35	0,93
O94	Secuelas de complicaciones del embarazo, parto y puerperio	36-45	1,00
O98	Enfermedades infecciosas y parasitarias maternas clasificadas bajo otro concepto pero que complican el embarazo, parto y	26-35	1,05

CIE-10	DESCRIPCIÓN	GRUPO EDAD	RATIO
	puerperio		
O98	Enfermedades infecciosas y parasitarias maternas clasificadas bajo otro concepto pero que complican el embarazo, parto y puerperio	36-45	1,02
O99	Otras enfermedades maternas clasificadas bajo otro concepto pero que complican el embarazo, parto y puerperio	16-25	1,10
O99	Otras enfermedades maternas clasificadas bajo otro concepto pero que complican el embarazo, parto y puerperio	26-35	0,98
O99	Otras enfermedades maternas clasificadas bajo otro concepto pero que complican el embarazo, parto y puerperio	36-45	0,99
O99	Otras enfermedades maternas clasificadas bajo otro concepto pero que complican el embarazo, parto y puerperio	46-55	2,28
Q01	Encefalocele	26-35	0,88
Q01	Encefalocele	36-45	0,89
Q01	Encefalocele	46-55	1,33
Q01	Encefalocele	56-65	0,91
Q02	Microcefalia	26-35	0,88
Q02	Microcefalia	36-45	0,89
Q02	Microcefalia	46-55	1,33
Q02	Microcefalia	56-65	0,91
Q03	Hidrocefalia congénita	26-35	0,88
Q03	Hidrocefalia congénita	36-45	0,89
Q03	Hidrocefalia congénita	46-55	1,33
Q03	Hidrocefalia congénita	56-65	0,91
Q04	Otras malformaciones congénitas del cerebro	26-35	0,88
Q04	Otras malformaciones congénitas del cerebro	36-45	0,89
Q04	Otras malformaciones congénitas del cerebro	46-55	1,33
Q04	Otras malformaciones congénitas del cerebro	56-65	0,91
Q05	Espina bífida	26-35	0,97
Q05	Espina bífida	36-45	0,91
Q06	Otras malformaciones congénitas de la médula espinal	26-35	0,88
Q06	Otras malformaciones congénitas de la médula espinal	36-45	0,89
Q06	Otras malformaciones congénitas de la médula espinal	46-55	1,33
Q06	Otras malformaciones congénitas de la médula espinal	56-65	0,91
Q07	Otras malformaciones congénitas del sistema nervioso	26-35	0,97
Q07	Otras malformaciones congénitas del sistema nervioso	36-45	0,91
Q10	Malformaciones congénitas del párpado, sistema lagrimal y órbita	16-25	0,88
Q10	Malformaciones congénitas del párpado, sistema lagrimal y órbita	26-35	0,67
Q10	Malformaciones congénitas del párpado, sistema lagrimal y órbita	36-45	0,87
Q10	Malformaciones congénitas del párpado, sistema lagrimal y órbita	46-55	0,99
Q10	Malformaciones congénitas del párpado, sistema lagrimal y órbita	56-65	1,22
Q11	Anoftalmía, microftalmía y macroftalmía	16-25	0,88
Q11	Anoftalmía, microftalmía y macroftalmía	26-35	0,67

TABLA CORRECCIÓN POR CÓDIGO DIAGNÓSTICO Y EDAD

CIE-10	DESCRIPCIÓN	GRUPO EDAD	RATIO
Q11	Anoftalmía, microftalmía y macroftalmía	36-45	0,87
Q11	Anoftalmía, microftalmía y macroftalmía	46-55	0,99
Q11	Anoftalmía, microftalmía y macroftalmía	56-65	1,22
Q12	Malformaciones congénitas del cristalino	16-25	0,88
Q12	Malformaciones congénitas del cristalino	26-35	0,67
Q12	Malformaciones congénitas del cristalino	36-45	0,87
Q12	Malformaciones congénitas del cristalino	46-55	0,99
Q12	Malformaciones congénitas del cristalino	56-65	1,22
Q13	Malformaciones congénitas del segmento anterior del ojo	16-25	0,88
Q13	Malformaciones congénitas del segmento anterior del ojo	26-35	0,67
Q13	Malformaciones congénitas del segmento anterior del ojo	36-45	0,87
Q13	Malformaciones congénitas del segmento anterior del ojo	46-55	0,99
Q13	Malformaciones congénitas del segmento anterior del ojo	56-65	1,22
Q14	Malformaciones congénitas del segmento posterior del ojo	16-25	0,88
Q14	Malformaciones congénitas del segmento posterior del ojo	26-35	0,67
Q14	Malformaciones congénitas del segmento posterior del ojo	36-45	0,87
Q14	Malformaciones congénitas del segmento posterior del ojo	46-55	0,99
Q14	Malformaciones congénitas del segmento posterior del ojo	56-65	1,22
Q15	Otras malformaciones congénitas del ojo	16-25	0,68
Q15	Otras malformaciones congénitas del ojo	26-35	0,85
Q15	Otras malformaciones congénitas del ojo	36-45	0,92
Q15	Otras malformaciones congénitas del ojo	46-55	0,86
Q15	Otras malformaciones congénitas del ojo	56-65	1,20
Q16	Malformaciones congénitas del oído que causan alteración en la audición	16-25	0,72
Q16	Malformaciones congénitas del oído que causan alteración en la audición	26-35	0,74
Q16	Malformaciones congénitas del oído que causan alteración en la audición	36-45	1,01
Q16	Malformaciones congénitas del oído que causan alteración en la audición	46-55	1,14
Q16	Malformaciones congénitas del oído que causan alteración en la audición	56-65	1,50
Q17	Otras malformaciones congénitas del oído	16-25	0,72
Q17	Otras malformaciones congénitas del oído	26-35	0,74
Q17	Otras malformaciones congénitas del oído	36-45	1,01
Q17	Otras malformaciones congénitas del oído	46-55	1,14
Q17	Otras malformaciones congénitas del oído	56-65	1,50
Q18	Otras malformaciones congénitas de cara y cuello	16-25	0,72
Q18	Otras malformaciones congénitas de cara y cuello	26-35	0,74
Q18	Otras malformaciones congénitas de cara y cuello	36-45	1,01
Q18	Otras malformaciones congénitas de cara y cuello	46-55	1,14
Q18	Otras malformaciones congénitas de cara y cuello	56-65	1,50
Q20	Malformaciones congénitas de las cámaras y conexiones cardiacas	26-35	0,82
Q20	Malformaciones congénitas de las cámaras y conexiones	36-45	0,99

CIE-10	DESCRIPCIÓN	GRUPO EDAD	RATIO
	cardiacas		
Q20	Malformaciones congénitas de las cámaras y conexiones cardiacas	46-55	1,12
Q20	Malformaciones congénitas de las cámaras y conexiones cardiacas	56-65	1,26
Q21	Malformaciones congénitas de los tabiques cardiacos	26-35	0,82
Q21	Malformaciones congénitas de los tabiques cardiacos	36-45	0,99
Q21	Malformaciones congénitas de los tabiques cardiacos	46-55	1,12
Q21	Malformaciones congénitas de los tabiques cardiacos	56-65	1,26
Q22	Malformaciones congénitas de las válvulas pulmonar y tricúspide	26-35	0,68
Q22	Malformaciones congénitas de las válvulas pulmonar y tricúspide	36-45	1,00
Q22	Malformaciones congénitas de las válvulas pulmonar y tricúspide	46-55	1,11
Q22	Malformaciones congénitas de las válvulas pulmonar y tricúspide	56-65	1,24
Q23	Malformaciones congénitas de las válvulas aórtica y mitral	26-35	0,68
Q23	Malformaciones congénitas de las válvulas aórtica y mitral	36-45	1,00
Q23	Malformaciones congénitas de las válvulas aórtica y mitral	46-55	1,11
Q23	Malformaciones congénitas de las válvulas aórtica y mitral	56-65	1,24
Q24	Otras malformaciones congénitas cardiacas	26-35	0,68
Q24	Otras malformaciones congénitas cardiacas	36-45	1,00
Q24	Otras malformaciones congénitas cardiacas	46-55	1,11
Q24	Otras malformaciones congénitas cardiacas	56-65	1,24
Q25	Malformaciones congénitas de las grandes arterias	16-25	0,70
Q25	Malformaciones congénitas de las grandes arterias	26-35	0,90
Q25	Malformaciones congénitas de las grandes arterias	36-45	0,79
Q25	Malformaciones congénitas de las grandes arterias	46-55	1,18
Q25	Malformaciones congénitas de las grandes arterias	56-65	1,31
Q39	Malformaciones congénitas del esófago	26-35	0,62
Q39	Malformaciones congénitas del esófago	36-45	0,72
Q39	Malformaciones congénitas del esófago	46-55	1,20
Q39	Malformaciones congénitas del esófago	56-65	1,37
Q40	Otras malformaciones congénitas del tracto digestivo superior	26-35	0,62
Q40	Otras malformaciones congénitas del tracto digestivo superior	36-45	0,72
Q40	Otras malformaciones congénitas del tracto digestivo superior	46-55	1,20
Q40	Otras malformaciones congénitas del tracto digestivo superior	56-65	1,37
Q52	Otras malformaciones congénitas del aparato genital femenino	16-25	0,74
Q52	Otras malformaciones congénitas del aparato genital femenino	26-35	0,93
Q52	Otras malformaciones congénitas del aparato genital femenino	36-45	0,93
Q52	Otras malformaciones congénitas del aparato genital femenino	46-55	1,40
Q52	Otras malformaciones congénitas del aparato genital femenino	56-65	1,64
Q53	Testículo no descendido y ectópico	16-25	0,74
Q53	Testículo no descendido y ectópico	26-35	0,93
Q53	Testículo no descendido y ectópico	36-45	0,93

TABLA CORRECCIÓN POR CÓDIGO DIAGNÓSTICO Y EDAD

CIE-10	DESCRIPCIÓN	GRUPO EDAD	RATIO
Q53	Testículo no descendido y ectópico	46-55	1,40
Q53	Testículo no descendido y ectópico	56-65	1,64
Q55	Otras malformaciones congénitas de los órganos genitales masculinos	16-25	0,74
Q55	Otras malformaciones congénitas de los órganos genitales masculinos	26-35	0,93
Q55	Otras malformaciones congénitas de los órganos genitales masculinos	36-45	0,93
Q55	Otras malformaciones congénitas de los órganos genitales masculinos	46-55	1,40
Q55	Otras malformaciones congénitas de los órganos genitales masculinos	56-65	1,64
Q60	Agenesia renal y otros defectos por reducción del riñón	16-25	0,78
Q60	Agenesia renal y otros defectos por reducción del riñón	26-35	0,58
Q60	Agenesia renal y otros defectos por reducción del riñón	36-45	0,82
Q60	Agenesia renal y otros defectos por reducción del riñón	46-55	1,09
Q60	Agenesia renal y otros defectos por reducción del riñón	56-65	1,51
Q61	Enfermedad quística renal	16-25	0,78
Q61	Enfermedad quística renal	26-35	0,58
Q61	Enfermedad quística renal	36-45	0,82
Q61	Enfermedad quística renal	46-55	1,09
Q61	Enfermedad quística renal	56-65	1,51
Q64	Otras malformaciones congénitas del aparato urinario	16-25	0,74
Q64	Otras malformaciones congénitas del aparato urinario	26-35	0,93
Q64	Otras malformaciones congénitas del aparato urinario	36-45	0,93
Q64	Otras malformaciones congénitas del aparato urinario	46-55	1,40
Q64	Otras malformaciones congénitas del aparato urinario	56-65	1,64
Q66	Deformidades congénitas de los pies	16-25	0,63
Q66	Deformidades congénitas de los pies	26-35	0,87
Q66	Deformidades congénitas de los pies	36-45	1,15
Q66	Deformidades congénitas de los pies	46-55	1,01
Q66	Deformidades congénitas de los pies	56-65	1,05
Q68	Otras deformidades musculoesqueléticas congénitas	16-25	0,63
Q68	Otras deformidades musculoesqueléticas congénitas	26-35	0,87
Q68	Otras deformidades musculoesqueléticas congénitas	36-45	1,15
Q68	Otras deformidades musculoesqueléticas congénitas	46-55	1,01
Q68	Otras deformidades musculoesqueléticas congénitas	56-65	1,05
Q76	Malformaciones congénitas de la columna vertebral y la caja torácica	16-25	0,70
Q76	Malformaciones congénitas de la columna vertebral y la caja torácica	26-35	0,81
Q76	Malformaciones congénitas de la columna vertebral y la caja torácica	36-45	0,85
Q76	Malformaciones congénitas de la columna vertebral y la caja torácica	46-55	1,08
Q76	Malformaciones congénitas de la columna vertebral y la caja torácica	56-65	1,38

CIE-10	DESCRIPCIÓN	GRUPO EDAD	RATIO
Q79	Malformaciones congénitas del aparato músculoesquelético, no clasificadas bajo otro concepto	16-25	0,70
Q79	Malformaciones congénitas del aparato músculoesquelético, no clasificadas bajo otro concepto	26-35	0,81
Q79	Malformaciones congénitas del aparato músculoesquelético, no clasificadas bajo otro concepto	36-45	0,85
Q79	Malformaciones congénitas del aparato músculoesquelético, no clasificadas bajo otro concepto	46-55	1,08
Q79	Malformaciones congénitas del aparato músculoesquelético, no clasificadas bajo otro concepto	56-65	1,38
Q82	Otras malformaciones congénitas de la piel	16-25	0,59
Q82	Otras malformaciones congénitas de la piel	26-35	0,77
Q82	Otras malformaciones congénitas de la piel	36-45	0,98
Q82	Otras malformaciones congénitas de la piel	46-55	1,24
Q82	Otras malformaciones congénitas de la piel	56-65	1,51
Q83	Malformaciones congénitas de la mama	16-25	0,59
Q83	Malformaciones congénitas de la mama	26-35	0,77
Q83	Malformaciones congénitas de la mama	36-45	0,98
Q83	Malformaciones congénitas de la mama	46-55	1,24
Q83	Malformaciones congénitas de la mama	56-65	1,51
Q86	Síndromes malformativos congénitos debidos a causas exógenas conocidas, no clasificadas bajo otro concepto	26-35	1,25
Q86	Síndromes malformativos congénitos debidos a causas exógenas conocidas, no clasificadas bajo otro concepto	36-45	0,90
Q87	Otros síndromes malformativos congénitos especificados que afectan a múltiples sistemas	16-25	0,60
Q87	Otros síndromes malformativos congénitos especificados que afectan a múltiples sistemas	26-35	0,90
Q87	Otros síndromes malformativos congénitos especificados que afectan a múltiples sistemas	36-45	1,01
Q87	Otros síndromes malformativos congénitos especificados que afectan a múltiples sistemas	46-55	1,02
Q87	Otros síndromes malformativos congénitos especificados que afectan a múltiples sistemas	56-65	1,22
Q89	Otras malformaciones congénitas, no clasificadas bajo otro concepto	16-25	0,87
Q89	Otras malformaciones congénitas, no clasificadas bajo otro concepto	26-35	0,96
Q89	Otras malformaciones congénitas, no clasificadas bajo otro concepto	36-45	0,81
Q89	Otras malformaciones congénitas, no clasificadas bajo otro concepto	46-55	1,10
Q89	Otras malformaciones congénitas, no clasificadas bajo otro concepto	56-65	1,48
R00	Alteraciones del latido cardiaco	16-25	0,44
R00	Alteraciones del latido cardiaco	26-35	0,73
R00	Alteraciones del latido cardiaco	36-45	0,89
R00	Alteraciones del latido cardiaco	46-55	1,17
R00	Alteraciones del latido cardiaco	56-65	1,59
R01	Soplos y otros ruidos cardiacos	16-25	0,44

TABLA CORRECCIÓN POR CÓDIGO DIAGNÓSTICO Y EDAD

CIE-10	DESCRIPCIÓN	GRUPO EDAD	RATIO
R01	Soplos y otros ruidos cardiacos	26-35	0,73
R01	Soplos y otros ruidos cardiacos	36-45	0,89
R01	Soplos y otros ruidos cardiacos	46-55	1,17
R01	Soplos y otros ruidos cardiacos	56-65	1,59
R03	Medida de presión arterial anormal, sin diagnóstico	16-25	0,83
R03	Medida de presión arterial anormal, sin diagnóstico	26-35	1,08
R03	Medida de presión arterial anormal, sin diagnóstico	36-45	0,78
R03	Medida de presión arterial anormal, sin diagnóstico	46-55	0,97
R03	Medida de presión arterial anormal, sin diagnóstico	56-65	1,36
R04	Hemorragia de las vías respiratorias	16-25	0,46
R04	Hemorragia de las vías respiratorias	26-35	0,70
R04	Hemorragia de las vías respiratorias	36-45	0,93
R04	Hemorragia de las vías respiratorias	46-55	1,31
R04	Hemorragia de las vías respiratorias	56-65	1,92
R05	Tos	16-25	0,39
R05	Tos	26-35	0,54
R05	Tos	36-45	0,71
R05	Tos	46-55	1,15
R05	Tos	56-65	1,82
R06	Alteraciones de la respiración	16-25	0,39
R06	Alteraciones de la respiración	26-35	0,54
R06	Alteraciones de la respiración	36-45	0,71
R06	Alteraciones de la respiración	46-55	1,15
R06	Alteraciones de la respiración	56-65	1,82
R07	Dolor de garganta y de tórax	16-25	0,46
R07	Dolor de garganta y de tórax	26-35	0,70
R07	Dolor de garganta y de tórax	36-45	0,93
R07	Dolor de garganta y de tórax	46-55	1,31
R07	Dolor de garganta y de tórax	56-65	1,92
R09	Otros síntomas y signos que afectan a los aparatos circulatorio y respiratorio	16-25	0,44
R09	Otros síntomas y signos que afectan a los aparatos circulatorio y respiratorio	26-35	0,73
R09	Otros síntomas y signos que afectan a los aparatos circulatorio y respiratorio	36-45	0,89
R09	Otros síntomas y signos que afectan a los aparatos circulatorio y respiratorio	46-55	1,17
R09	Otros síntomas y signos que afectan a los aparatos circulatorio y respiratorio	56-65	1,59
R10	Dolor abdominal y pélvico	16-25	0,52
R10	Dolor abdominal y pélvico	26-35	0,83
R10	Dolor abdominal y pélvico	36-45	0,93
R10	Dolor abdominal y pélvico	46-55	1,24
R10	Dolor abdominal y pélvico	56-65	1,81
R11	Náusea y vómito	16-25	0,61
R11	Náusea y vómito	26-35	0,97

CIE-10	DESCRIPCIÓN	GRUPO EDAD	RATIO
R11	Náusea y vómito	36-45	0,91
R11	Náusea y vómito	46-55	1,13
R11	Náusea y vómito	56-65	1,90
R12	Acidez	16-25	0,61
R12	Acidez	26-35	0,97
R12	Acidez	36-45	0,91
R12	Acidez	46-55	1,13
R12	Acidez	56-65	1,90
R13	Afagia y disfagia	16-25	0,61
R13	Afagia y disfagia	26-35	0,97
R13	Afagia y disfagia	36-45	0,91
R13	Afagia y disfagia	46-55	1,13
R13	Afagia y disfagia	56-65	1,90
R14	Flatulencia y afecciones afines	16-25	0,61
R14	Flatulencia y afecciones afines	26-35	0,97
R14	Flatulencia y afecciones afines	36-45	0,91
R14	Flatulencia y afecciones afines	46-55	1,13
R14	Flatulencia y afecciones afines	56-65	1,90
R15	Incontinencia fecal	16-25	0,61
R15	Incontinencia fecal	26-35	0,97
R15	Incontinencia fecal	36-45	0,91
R15	Incontinencia fecal	46-55	1,13
R15	Incontinencia fecal	56-65	1,90
R16	Hepatomegalia y esplenomegalia, no clasificadas bajo otro concepto	16-25	0,52
R16	Hepatomegalia y esplenomegalia, no clasificadas bajo otro concepto	26-35	0,83
R16	Hepatomegalia y esplenomegalia, no clasificadas bajo otro concepto	36-45	0,93
R16	Hepatomegalia y esplenomegalia, no clasificadas bajo otro concepto	46-55	1,24
R16	Hepatomegalia y esplenomegalia, no clasificadas bajo otro concepto	56-65	1,81
R17	Ictericia no especificada	16-25	0,58
R17	Ictericia no especificada	26-35	0,73
R17	Ictericia no especificada	36-45	0,88
R17	Ictericia no especificada	46-55	1,18
R17	Ictericia no especificada	56-65	1,55
R18	Ascitis	16-25	0,52
R18	Ascitis	26-35	0,83
R18	Ascitis	36-45	0,93
R18	Ascitis	46-55	1,24
R18	Ascitis	56-65	1,81
R19	Otros síntomas y signos que afectan al aparato digestivo y el abdomen	16-25	0,52
R19	Otros síntomas y signos que afectan al aparato digestivo y el	26-35	0,83

TABLA CORRECCIÓN POR CÓDIGO DIAGNÓSTICO Y EDAD

CIE-10	DESCRIPCIÓN	GRUPO EDAD	RATIO
	abdomen		
R19	Otros síntomas y signos que afectan al aparato digestivo y el abdomen	36-45	0,93
R19	Otros síntomas y signos que afectan al aparato digestivo y el abdomen	46-55	1,24
R19	Otros síntomas y signos que afectan al aparato digestivo y el abdomen	56-65	1,81
R20	Alteraciones de la sensibilidad cutánea	16-25	0,58
R20	Alteraciones de la sensibilidad cutánea	26-35	0,73
R20	Alteraciones de la sensibilidad cutánea	36-45	0,88
R20	Alteraciones de la sensibilidad cutánea	46-55	1,18
R20	Alteraciones de la sensibilidad cutánea	56-65	1,55
R21	Exantema y otras erupciones cutáneas inespecíficas	16-25	0,58
R21	Exantema y otras erupciones cutáneas inespecíficas	26-35	0,73
R21	Exantema y otras erupciones cutáneas inespecíficas	36-45	0,88
R21	Exantema y otras erupciones cutáneas inespecíficas	46-55	1,18
R21	Exantema y otras erupciones cutáneas inespecíficas	56-65	1,55
R22	Tumefacción, masa o bulto de la piel y del tejido celular subcutáneo localizados	16-25	0,58
R22	Tumefacción, masa o bulto de la piel y del tejido celular subcutáneo localizados	26-35	0,73
R22	Tumefacción, masa o bulto de la piel y del tejido celular subcutáneo localizados	36-45	0,88
R22	Tumefacción, masa o bulto de la piel y del tejido celular subcutáneo localizados	46-55	1,18
R22	Tumefacción, masa o bulto de la piel y del tejido celular subcutáneo localizados	56-65	1,55
R23	Otras alteraciones cutáneas	16-25	0,58
R23	Otras alteraciones cutáneas	26-35	0,73
R23	Otras alteraciones cutáneas	36-45	0,88
R23	Otras alteraciones cutáneas	46-55	1,18
R23	Otras alteraciones cutáneas	56-65	1,55
R25	Movimientos anormales involuntarios	16-25	0,50
R25	Movimientos anormales involuntarios	26-35	0,68
R25	Movimientos anormales involuntarios	36-45	0,88
R25	Movimientos anormales involuntarios	46-55	1,15
R25	Movimientos anormales involuntarios	56-65	1,54
R27	Otras alteraciones de la coordinación motora	16-25	0,50
R27	Otras alteraciones de la coordinación motora	26-35	0,68
R27	Otras alteraciones de la coordinación motora	36-45	0,88
R27	Otras alteraciones de la coordinación motora	46-55	1,15
R27	Otras alteraciones de la coordinación motora	56-65	1,54
R29	Otros síntomas y signos con afectación de sistema nervioso y aparato musculoesquelético	16-25	0,50
R29	Otros síntomas y signos con afectación de sistema nervioso y aparato musculoesquelético	26-35	0,68
R29	Otros síntomas y signos con afectación de sistema nervioso y aparato musculoesquelético	36-45	0,88

CIE-10	DESCRIPCIÓN	GRUPO EDAD	RATIO
R29	Otros síntomas y signos con afectación de sistema nervioso y aparato musculoesquelético	46-55	1,15
R29	Otros síntomas y signos con afectación de sistema nervioso y aparato musculoesquelético	56-65	1,54
R30	Dolor asociado a la micción	16-25	0,63
R30	Dolor asociado a la micción	26-35	0,77
R30	Dolor asociado a la micción	36-45	0,86
R30	Dolor asociado a la micción	46-55	1,10
R30	Dolor asociado a la micción	56-65	1,69
R31	Hematuria	16-25	0,45
R31	Hematuria	26-35	0,71
R31	Hematuria	36-45	0,77
R31	Hematuria	46-55	1,13
R31	Hematuria	56-65	1,97
R32	Incontinencia urinaria no especificada	16-25	0,63
R32	Incontinencia urinaria no especificada	26-35	0,77
R32	Incontinencia urinaria no especificada	36-45	0,86
R32	Incontinencia urinaria no especificada	46-55	1,10
R32	Incontinencia urinaria no especificada	56-65	1,69
R33	Retención urinaria	16-25	0,63
R33	Retención urinaria	26-35	0,77
R33	Retención urinaria	36-45	0,86
R33	Retención urinaria	46-55	1,10
R33	Retención urinaria	56-65	1,69
R34	Anuria y oliguria	16-25	0,63
R34	Anuria y oliguria	26-35	0,77
R34	Anuria y oliguria	36-45	0,86
R34	Anuria y oliguria	46-55	1,10
R34	Anuria y oliguria	56-65	1,69
R35	Poliuria	16-25	0,63
R35	Poliuria	26-35	0,77
R35	Poliuria	36-45	0,86
R35	Poliuria	46-55	1,10
R35	Poliuria	56-65	1,69
R39	Otros síntomas y signos que afectan al aparato genitourinario, y los no especificados	16-25	0,63
R39	Otros síntomas y signos que afectan al aparato genitourinario, y los no especificados	26-35	0,77
R39	Otros síntomas y signos que afectan al aparato genitourinario, y los no especificados	36-45	0,86
R39	Otros síntomas y signos que afectan al aparato genitourinario, y los no especificados	46-55	1,10
R39	Otros síntomas y signos que afectan al aparato genitourinario, y los no especificados	56-65	1,69
R40	Somnolencia, estupor y coma	16-25	0,49
R40	Somnolencia, estupor y coma	26-35	0,76

TABLA CORRECCIÓN POR CÓDIGO DIAGNÓSTICO Y EDAD

CIE-10	DESCRIPCIÓN	GRUPO EDAD	RATIO
R40	Somnolencia, estupor y coma	36-45	0,89
R40	Somnolencia, estupor y coma	46-55	1,14
R40	Somnolencia, estupor y coma	56-65	1,72
R42	Mareo y desvanecimiento	16-25	0,49
R42	Mareo y desvanecimiento	26-35	0,76
R42	Mareo y desvanecimiento	36-45	0,89
R42	Mareo y desvanecimiento	46-55	1,14
R42	Mareo y desvanecimiento	56-65	1,72
R43	Trastornos del olfato y del gusto	16-25	0,50
R43	Trastornos del olfato y del gusto	26-35	0,68
R43	Trastornos del olfato y del gusto	36-45	0,88
R43	Trastornos del olfato y del gusto	46-55	1,15
R43	Trastornos del olfato y del gusto	56-65	1,54
R44	Otros síntomas y signos que afectan a las sensaciones y percepciones generales	16-25	0,49
R44	Otros síntomas y signos que afectan a las sensaciones y percepciones generales	26-35	0,76
R44	Otros síntomas y signos que afectan a las sensaciones y percepciones generales	36-45	0,89
R44	Otros síntomas y signos que afectan a las sensaciones y percepciones generales	46-55	1,14
R44	Otros síntomas y signos que afectan a las sensaciones y percepciones generales	56-65	1,72
R45	Síntomas y signos que afectan al estado emocional	16-25	0,54
R45	Síntomas y signos que afectan al estado emocional	26-35	0,73
R45	Síntomas y signos que afectan al estado emocional	36-45	0,89
R45	Síntomas y signos que afectan al estado emocional	46-55	1,19
R45	Síntomas y signos que afectan al estado emocional	56-65	1,58
R47	Alteraciones del habla, no clasificadas bajo otro concepto	16-25	0,46
R47	Alteraciones del habla, no clasificadas bajo otro concepto	26-35	0,70
R47	Alteraciones del habla, no clasificadas bajo otro concepto	36-45	0,93
R47	Alteraciones del habla, no clasificadas bajo otro concepto	46-55	1,31
R47	Alteraciones del habla, no clasificadas bajo otro concepto	56-65	1,92
R49	Trastornos de la voz y la resonancia	16-25	0,46
R49	Trastornos de la voz y la resonancia	26-35	0,70
R49	Trastornos de la voz y la resonancia	36-45	0,93
R49	Trastornos de la voz y la resonancia	46-55	1,31
R49	Trastornos de la voz y la resonancia	56-65	1,92
R50	Fiebre de otro origen y de origen desconocido	16-25	0,49
R50	Fiebre de otro origen y de origen desconocido	26-35	0,76
R50	Fiebre de otro origen y de origen desconocido	36-45	0,89
R50	Fiebre de otro origen y de origen desconocido	46-55	1,14
R50	Fiebre de otro origen y de origen desconocido	56-65	1,72
R51	Cefalea	16-25	0,46
R51	Cefalea	26-35	0,70
R51	Cefalea	36-45	0,93

CIE-10	DESCRIPCIÓN	GRUPO EDAD	RATIO
R51	Cefalea	46-55	1,31
R51	Cefalea	56-65	1,92
R53	Malestar y fatiga	16-25	0,49
R53	Malestar y fatiga	26-35	0,76
R53	Malestar y fatiga	36-45	0,89
R53	Malestar y fatiga	46-55	1,14
R53	Malestar y fatiga	56-65	1,72
R55	Síncope y colapso	16-25	0,49
R55	Síncope y colapso	26-35	0,76
R55	Síncope y colapso	36-45	0,89
R55	Síncope y colapso	46-55	1,14
R55	Síncope y colapso	56-65	1,72
R56	Convulsiones, no clasificadas bajo otro concepto	16-25	0,49
R56	Convulsiones, no clasificadas bajo otro concepto	26-35	0,76
R56	Convulsiones, no clasificadas bajo otro concepto	36-45	0,89
R56	Convulsiones, no clasificadas bajo otro concepto	46-55	1,14
R56	Convulsiones, no clasificadas bajo otro concepto	56-65	1,72
R58	Hemorragia, no clasificada bajo otro concepto	16-25	0,71
R58	Hemorragia, no clasificada bajo otro concepto	26-35	0,88
R58	Hemorragia, no clasificada bajo otro concepto	36-45	0,88
R58	Hemorragia, no clasificada bajo otro concepto	46-55	1,00
R58	Hemorragia, no clasificada bajo otro concepto	56-65	1,43
R59	Adenomegalia	16-25	0,44
R59	Adenomegalia	26-35	0,73
R59	Adenomegalia	36-45	0,89
R59	Adenomegalia	46-55	1,17
R59	Adenomegalia	56-65	1,59
R60	Edema, no clasificado bajo otro concepto	16-25	0,58
R60	Edema, no clasificado bajo otro concepto	26-35	0,73
R60	Edema, no clasificado bajo otro concepto	36-45	0,88
R60	Edema, no clasificado bajo otro concepto	46-55	1,18
R60	Edema, no clasificado bajo otro concepto	56-65	1,55
R61	Hiperhidrosis generalizada	16-25	0,49
R61	Hiperhidrosis generalizada	26-35	0,76
R61	Hiperhidrosis generalizada	36-45	0,89
R61	Hiperhidrosis generalizada	46-55	1,14
R61	Hiperhidrosis generalizada	56-65	1,72
R63	Síntomas y signos relacionados con la alimentación y la ingesta de líquidos	16-25	0,56
R63	Síntomas y signos relacionados con la alimentación y la ingesta de líquidos	26-35	0,74
R63	Síntomas y signos relacionados con la alimentación y la ingesta de líquidos	36-45	0,80
R63	Síntomas y signos relacionados con la alimentación y la ingesta de líquidos	46-55	1,15

TABLA CORRECCIÓN POR CÓDIGO DIAGNÓSTICO Y EDAD

CIE-10	DESCRIPCIÓN	GRUPO EDAD	RATIO
R63	Síntomas y signos relacionados con la alimentación y la ingesta de líquidos	56-65	1,51
R68	Otros síntomas y signos generales	16-25	0,49
R68	Otros síntomas y signos generales	26-35	0,76
R68	Otros síntomas y signos generales	36-45	0,89
R68	Otros síntomas y signos generales	46-55	1,14
R68	Otros síntomas y signos generales	56-65	1,72
R69	Enfermedad NEOM	16-25	0,54
R69	Enfermedad NEOM	26-35	0,73
R69	Enfermedad NEOM	36-45	0,89
R69	Enfermedad NEOM	46-55	1,19
R69	Enfermedad NEOM	56-65	1,58
R71	Anomalia de los hematíes	16-25	0,32
R71	Anomalia de los hematíes	26-35	0,50
R71	Anomalia de los hematíes	36-45	0,80
R71	Anomalia de los hematíes	46-55	1,18
R71	Anomalia de los hematíes	56-65	1,72
R73	Elevación del nivel de glucosa en sangre	16-25	0,32
R73	Elevación del nivel de glucosa en sangre	26-35	0,50
R73	Elevación del nivel de glucosa en sangre	36-45	0,80
R73	Elevación del nivel de glucosa en sangre	46-55	1,18
R73	Elevación del nivel de glucosa en sangre	56-65	1,72
R74	Niveles anormales de enzimas en suero	16-25	0,32
R74	Niveles anormales de enzimas en suero	26-35	0,50
R74	Niveles anormales de enzimas en suero	36-45	0,80
R74	Niveles anormales de enzimas en suero	46-55	1,18
R74	Niveles anormales de enzimas en suero	56-65	1,72
R78	Hallazgo de drogas y otras sustancias que no se encuentran normalmente en sangre	16-25	0,32
R78	Hallazgo de drogas y otras sustancias que no se encuentran normalmente en sangre	26-35	0,50
R78	Hallazgo de drogas y otras sustancias que no se encuentran normalmente en sangre	36-45	0,80
R78	Hallazgo de drogas y otras sustancias que no se encuentran normalmente en sangre	46-55	1,18
R78	Hallazgo de drogas y otras sustancias que no se encuentran normalmente en sangre	56-65	1,72
R80	Proteinuria	26-35	0,65
R80	Proteinuria	36-45	1,25
R80	Proteinuria	46-55	0,97
R80	Proteinuria	56-65	1,32
R82	Otros hallazgos anormales y los no especificados en orina	26-35	0,65
R82	Otros hallazgos anormales y los no especificados en orina	36-45	1,25
R82	Otros hallazgos anormales y los no especificados en orina	46-55	0,97
R82	Otros hallazgos anormales y los no especificados en orina	56-65	1,32
R87	Resultados anormales en muestras tomadas de órganos	26-35	1,82

CIE-10	DESCRIPCIÓN	GRUPO EDAD	RATIO
	genitales femeninos		
R87	Resultados anormales en muestras tomadas de órganos genitales femeninos	36-45	1,10
R87	Resultados anormales en muestras tomadas de órganos genitales femeninos	46-55	0,72
R87	Resultados anormales en muestras tomadas de órganos genitales femeninos	56-65	0,79
R89	Resultados anormales en muestras tomadas de otros órganos, sistemas y tejidos	26-35	1,82
R89	Resultados anormales en muestras tomadas de otros órganos, sistemas y tejidos	36-45	1,10
R89	Resultados anormales en muestras tomadas de otros órganos, sistemas y tejidos	46-55	0,72
R89	Resultados anormales en muestras tomadas de otros órganos, sistemas y tejidos	56-65	0,79
R90	Hallazgos anormales en diagnóstico por imagen del sistema nervioso central	16-25	0,46
R90	Hallazgos anormales en diagnóstico por imagen del sistema nervioso central	26-35	0,70
R90	Hallazgos anormales en diagnóstico por imagen del sistema nervioso central	36-45	0,93
R90	Hallazgos anormales en diagnóstico por imagen del sistema nervioso central	46-55	1,31
R90	Hallazgos anormales en diagnóstico por imagen del sistema nervioso central	56-65	1,92
R91	Hallazgos anormales en pruebas de imagen del pulmón	26-35	0,70
R91	Hallazgos anormales en pruebas de imagen del pulmón	36-45	0,69
R91	Hallazgos anormales en pruebas de imagen del pulmón	46-55	1,09
R91	Hallazgos anormales en pruebas de imagen del pulmón	56-65	1,35
R92	Hallazgos anormales y hallazgos no concluyentes en pruebas de imagen de mama	26-35	0,70
R92	Hallazgos anormales y hallazgos no concluyentes en pruebas de imagen de mama	36-45	0,69
R92	Hallazgos anormales y hallazgos no concluyentes en pruebas de imagen de mama	46-55	1,09
R92	Hallazgos anormales y hallazgos no concluyentes en pruebas de imagen de mama	56-65	1,35
R93	Hallazgos anormales en diagnóstico por imagen de otras partes del cuerpo	26-35	0,70
R93	Hallazgos anormales en diagnóstico por imagen de otras partes del cuerpo	36-45	0,69
R93	Hallazgos anormales en diagnóstico por imagen de otras partes del cuerpo	46-55	1,09
R93	Hallazgos anormales en diagnóstico por imagen de otras partes del cuerpo	56-65	1,35
R94	Resultados anormales de estudios funcionales	26-35	0,38
R94	Resultados anormales de estudios funcionales	36-45	0,88
R94	Resultados anormales de estudios funcionales	46-55	1,33
R94	Resultados anormales de estudios funcionales	56-65	1,45
R97	Marcadores tumorales anómalos	16-25	0,62
R97	Marcadores tumorales anómalos	26-35	0,72

TABLA CORRECCIÓN POR CÓDIGO DIAGNÓSTICO Y EDAD

CIE-10	DESCRIPCIÓN	GRUPO EDAD	RATIO
R97	Marcadores tumorales anómalos	36-45	0,93
R97	Marcadores tumorales anómalos	46-55	1,38
R97	Marcadores tumorales anómalos	56-65	2,29
R99	Causas de mortalidad mal definidas y desconocidas	36-45	1,63
R99	Causas de mortalidad mal definidas y desconocidas	46-55	0,70
S00	Traumatismo superficial de la cabeza	16-25	0,64
S00	Traumatismo superficial de la cabeza	26-35	0,86
S00	Traumatismo superficial de la cabeza	36-45	0,71
S00	Traumatismo superficial de la cabeza	46-55	1,21
S00	Traumatismo superficial de la cabeza	56-65	1,86
S01	Herida abierta de la cabeza	16-25	0,80
S01	Herida abierta de la cabeza	26-35	0,88
S01	Herida abierta de la cabeza	36-45	0,90
S01	Herida abierta de la cabeza	46-55	1,15
S01	Herida abierta de la cabeza	56-65	1,28
S02	Fractura de cráneo y huesos de la cara	16-25	0,69
S02	Fractura de cráneo y huesos de la cara	26-35	0,71
S02	Fractura de cráneo y huesos de la cara	36-45	0,92
S02	Fractura de cráneo y huesos de la cara	46-55	1,09
S02	Fractura de cráneo y huesos de la cara	56-65	1,44
S03	Luxación y esguince de articulaciones y ligamentos de la cabeza	16-25	0,71
S03	Luxación y esguince de articulaciones y ligamentos de la cabeza	26-35	0,86
S03	Luxación y esguince de articulaciones y ligamentos de la cabeza	36-45	0,80
S03	Luxación y esguince de articulaciones y ligamentos de la cabeza	46-55	1,32
S03	Luxación y esguince de articulaciones y ligamentos de la cabeza	56-65	1,73
S04	Traumatismo de nervios craneales	26-35	0,54
S04	Traumatismo de nervios craneales	36-45	1,23
S04	Traumatismo de nervios craneales	46-55	0,88
S05	Traumatismo del ojo y órbita	16-25	0,74
S05	Traumatismo del ojo y órbita	26-35	0,81
S05	Traumatismo del ojo y órbita	36-45	1,03
S05	Traumatismo del ojo y órbita	46-55	1,16
S05	Traumatismo del ojo y órbita	56-65	1,24
S06	Traumatismo intracraneal	16-25	0,62
S06	Traumatismo intracraneal	26-35	0,81
S06	Traumatismo intracraneal	36-45	0,95
S06	Traumatismo intracraneal	46-55	1,12
S06	Traumatismo intracraneal	56-65	1,40
S07	Lesión por aplastamiento de la cabeza	26-35	0,84
S07	Lesión por aplastamiento de la cabeza	36-45	1,17
S07	Lesión por aplastamiento de la cabeza	46-55	1,25
S09	Otros traumatismos y traumatismos no especificados de la cabeza	16-25	0,58
S09	Otros traumatismos y traumatismos no especificados de la	26-35	0,96

CIE-10	DESCRIPCIÓN	GRUPO EDAD	RATIO
	cabeza		
S09	Otros traumatismos y traumatismos no especificados de la cabeza	36-45	0,84
S09	Otros traumatismos y traumatismos no especificados de la cabeza	46-55	1,06
S09	Otros traumatismos y traumatismos no especificados de la cabeza	56-65	1,53
S10	Traumatismo superficial de cuello	16-25	0,83
S10	Traumatismo superficial de cuello	26-35	0,91
S10	Traumatismo superficial de cuello	36-45	0,96
S10	Traumatismo superficial de cuello	46-55	1,14
S10	Traumatismo superficial de cuello	56-65	1,21
S11	Herida abierta del cuello	26-35	0,82
S11	Herida abierta del cuello	36-45	0,87
S11	Herida abierta del cuello	46-55	1,62
S12	Fractura de vértebra cervical y otras partes del cuello	16-25	0,80
S12	Fractura de vértebra cervical y otras partes del cuello	26-35	0,86
S12	Fractura de vértebra cervical y otras partes del cuello	36-45	0,91
S12	Fractura de vértebra cervical y otras partes del cuello	46-55	1,03
S12	Fractura de vértebra cervical y otras partes del cuello	56-65	1,20
S13	Luxación y esguince de articulaciones y ligamentos a nivel del cuello	16-25	0,49
S13	Luxación y esguince de articulaciones y ligamentos a nivel del cuello	26-35	0,84
S13	Luxación y esguince de articulaciones y ligamentos a nivel del cuello	36-45	0,87
S13	Luxación y esguince de articulaciones y ligamentos a nivel del cuello	46-55	1,17
S13	Luxación y esguince de articulaciones y ligamentos a nivel del cuello	56-65	1,38
S14	Traumatismo de nervios y médula espinal a nivel del cuello	26-35	0,59
S14	Traumatismo de nervios y médula espinal a nivel del cuello	36-45	1,07
S14	Traumatismo de nervios y médula espinal a nivel del cuello	46-55	1,36
S14	Traumatismo de nervios y médula espinal a nivel del cuello	56-65	0,88
S15	Traumatismo de vasos sanguíneos a nivel del cuello	56-65	1,36
S19	Otros traumatismos especificados y los no especificados del cuello	16-25	0,76
S19	Otros traumatismos especificados y los no especificados del cuello	26-35	0,90
S19	Otros traumatismos especificados y los no especificados del cuello	36-45	0,98
S19	Otros traumatismos especificados y los no especificados del cuello	46-55	1,10
S19	Otros traumatismos especificados y los no especificados del cuello	56-65	1,37
S20	Traumatismo superficial del tórax	16-25	0,95
S20	Traumatismo superficial del tórax	26-35	0,86
S20	Traumatismo superficial del tórax	36-45	0,74
S20	Traumatismo superficial del tórax	46-55	1,29

TABLA CORRECCIÓN POR CÓDIGO DIAGNÓSTICO Y EDAD

CIE-10	DESCRIPCIÓN	GRUPO EDAD	RATIO
S20	Traumatismo superficial del tórax	56-65	1,33
S21	Herida abierta del tórax	16-25	0,74
S21	Herida abierta del tórax	26-35	0,97
S21	Herida abierta del tórax	36-45	0,86
S21	Herida abierta del tórax	46-55	1,19
S21	Herida abierta del tórax	56-65	1,36
S22	Fractura de costilla(s), esternón y columna dorsal	16-25	0,72
S22	Fractura de costilla(s), esternón y columna dorsal	26-35	0,81
S22	Fractura de costilla(s), esternón y columna dorsal	36-45	0,90
S22	Fractura de costilla(s), esternón y columna dorsal	46-55	1,04
S22	Fractura de costilla(s), esternón y columna dorsal	56-65	1,19
S23	Luxación y esguince de articulaciones y ligamentos del tórax	16-25	0,81
S23	Luxación y esguince de articulaciones y ligamentos del tórax	26-35	0,91
S23	Luxación y esguince de articulaciones y ligamentos del tórax	36-45	1,03
S23	Luxación y esguince de articulaciones y ligamentos del tórax	46-55	1,13
S23	Luxación y esguince de articulaciones y ligamentos del tórax	56-65	1,37
S24	Traumatismo de nervios y médula espinal a nivel del tórax	46-55	0,94
S26	Traumatismo de corazón	26-35	0,61
S26	Traumatismo de corazón	36-45	0,99
S26	Traumatismo de corazón	46-55	1,07
S26	Traumatismo de corazón	56-65	1,38
S27	Traumatismo de otros órganos intratorácicos y los no especificados	16-25	0,72
S27	Traumatismo de otros órganos intratorácicos y los no especificados	26-35	0,80
S27	Traumatismo de otros órganos intratorácicos y los no especificados	36-45	0,96
S27	Traumatismo de otros órganos intratorácicos y los no especificados	46-55	1,08
S27	Traumatismo de otros órganos intratorácicos y los no especificados	56-65	1,29
S28	Lesión por aplastamiento del tórax, y amputación traumática de parte del tórax	26-35	0,47
S28	Lesión por aplastamiento del tórax, y amputación traumática de parte del tórax	36-45	0,73
S28	Lesión por aplastamiento del tórax, y amputación traumática de parte del tórax	46-55	1,15
S28	Lesión por aplastamiento del tórax, y amputación traumática de parte del tórax	56-65	1,75
S29	Otros traumatismos y los no especificados del tórax	26-35	0,47
S29	Otros traumatismos y los no especificados del tórax	36-45	0,73
S29	Otros traumatismos y los no especificados del tórax	46-55	1,15
S29	Otros traumatismos y los no especificados del tórax	56-65	1,75
S30	Traumatismo superficial de abdomen, parte inferior de la espalda, pelvis y genitales externos	16-25	0,58
S30	Traumatismo superficial de abdomen, parte inferior de la espalda, pelvis y genitales externos	26-35	0,96
S30	Traumatismo superficial de abdomen, parte inferior de la	36-45	0,84

CIE-10	DESCRIPCIÓN	GRUPO EDAD	RATIO
	espalda, pelvis y genitales externos		
S30	Traumatismo superficial de abdomen, parte inferior de la espalda, pelvis y genitales externos	46-55	1,06
S30	Traumatismo superficial de abdomen, parte inferior de la espalda, pelvis y genitales externos	56-65	1,53
S31	Herida abierta de abdomen, parte inferior de la espalda, pelvis y genitales externos	16-25	0,93
S31	Herida abierta de abdomen, parte inferior de la espalda, pelvis y genitales externos	26-35	0,66
S31	Herida abierta de abdomen, parte inferior de la espalda, pelvis y genitales externos	36-45	1,08
S31	Herida abierta de abdomen, parte inferior de la espalda, pelvis y genitales externos	46-55	1,30
S32	Fractura de columna lumbar y pelvis	16-25	0,95
S32	Fractura de columna lumbar y pelvis	26-35	0,97
S32	Fractura de columna lumbar y pelvis	36-45	1,01
S32	Fractura de columna lumbar y pelvis	46-55	0,95
S32	Fractura de columna lumbar y pelvis	56-65	1,09
S33	Luxación y esguince de articulaciones y ligamentos de columna lumbar y pelvis	16-25	1,00
S33	Luxación y esguince de articulaciones y ligamentos de columna lumbar y pelvis	26-35	0,92
S33	Luxación y esguince de articulaciones y ligamentos de columna lumbar y pelvis	36-45	1,01
S33	Luxación y esguince de articulaciones y ligamentos de columna lumbar y pelvis	46-55	1,01
S33	Luxación y esguince de articulaciones y ligamentos de columna lumbar y pelvis	56-65	1,11
S34	Traumatismo de médula espinal y nervios lumbares y sacros a nivel de abdomen, parte inferior de espalda y pelvis	26-35	0,68
S34	Traumatismo de médula espinal y nervios lumbares y sacros a nivel de abdomen, parte inferior de espalda y pelvis	36-45	1,00
S34	Traumatismo de médula espinal y nervios lumbares y sacros a nivel de abdomen, parte inferior de espalda y pelvis	46-55	1,04
S34	Traumatismo de médula espinal y nervios lumbares y sacros a nivel de abdomen, parte inferior de espalda y pelvis	56-65	1,28
S35	Traumatismo de vasos sanguíneos a nivel de abdomen, parte inferior de espalda y pelvis	46-55	0,99
S36	Traumatismo de órganos intraabdominales	26-35	0,86
S36	Traumatismo de órganos intraabdominales	36-45	0,90
S36	Traumatismo de órganos intraabdominales	46-55	0,92
S36	Traumatismo de órganos intraabdominales	56-65	1,81
S38	Lesión por aplastamiento y amputación traumática de abdomen, parte inferior de la espalda, pelvis y genitales externos	26-35	0,47
S38	Lesión por aplastamiento y amputación traumática de abdomen, parte inferior de la espalda, pelvis y genitales externos	36-45	0,73
S38	Lesión por aplastamiento y amputación traumática de abdomen, parte inferior de la espalda, pelvis y genitales externos	46-55	1,15
S38	Lesión por aplastamiento y amputación traumática de abdomen, parte inferior de la espalda, pelvis y genitales externos	56-65	1,75
S39	Otros traumatismos y los no especificados de abdomen, parte inferior de la espalda, pelvis y genitales externos	16-25	0,76

TABLA CORRECCIÓN POR CÓDIGO DIAGNÓSTICO Y EDAD

CIE-10	DESCRIPCIÓN	GRUPO EDAD	RATIO
S39	Otros traumatismos y los no especificados de abdomen, parte inferior de la espalda, pelvis y genitales externos	26-35	0,90
S39	Otros traumatismos y los no especificados de abdomen, parte inferior de la espalda, pelvis y genitales externos	36-45	0,98
S39	Otros traumatismos y los no especificados de abdomen, parte inferior de la espalda, pelvis y genitales externos	46-55	1,10
S39	Otros traumatismos y los no especificados de abdomen, parte inferior de la espalda, pelvis y genitales externos	56-65	1,37
S40	Traumatismo superficial del hombro y brazo	16-25	0,62
S40	Traumatismo superficial del hombro y brazo	26-35	0,83
S40	Traumatismo superficial del hombro y brazo	36-45	0,82
S40	Traumatismo superficial del hombro y brazo	46-55	1,11
S40	Traumatismo superficial del hombro y brazo	56-65	1,81
S41	Herida abierta del hombro y brazo	16-25	0,84
S41	Herida abierta del hombro y brazo	26-35	0,86
S41	Herida abierta del hombro y brazo	36-45	1,03
S41	Herida abierta del hombro y brazo	46-55	1,02
S41	Herida abierta del hombro y brazo	56-65	1,51
S42	Fractura del hombro y brazo	16-25	0,81
S42	Fractura del hombro y brazo	26-35	0,91
S42	Fractura del hombro y brazo	36-45	0,98
S42	Fractura del hombro y brazo	46-55	1,09
S42	Fractura del hombro y brazo	56-65	1,28
S43	Luxación y esguince de articulaciones y ligamentos de cintura escapular	16-25	0,43
S43	Luxación y esguince de articulaciones y ligamentos de cintura escapular	26-35	0,54
S43	Luxación y esguince de articulaciones y ligamentos de cintura escapular	36-45	0,80
S43	Luxación y esguince de articulaciones y ligamentos de cintura escapular	46-55	1,21
S43	Luxación y esguince de articulaciones y ligamentos de cintura escapular	56-65	1,79
S44	Traumatismo de nervios a nivel del hombro y brazo	16-25	0,95
S44	Traumatismo de nervios a nivel del hombro y brazo	26-35	0,98
S44	Traumatismo de nervios a nivel del hombro y brazo	36-45	0,98
S44	Traumatismo de nervios a nivel del hombro y brazo	46-55	1,01
S44	Traumatismo de nervios a nivel del hombro y brazo	56-65	1,08
S45	Traumatismo de vasos sanguíneos a nivel del hombro y brazo	36-45	1,25
S46	Traumatismo de músculo, fascia y tendón a nivel del hombro y brazo	16-25	0,65
S46	Traumatismo de músculo, fascia y tendón a nivel del hombro y brazo	26-35	0,82
S46	Traumatismo de músculo, fascia y tendón a nivel del hombro y brazo	36-45	0,98
S46	Traumatismo de músculo, fascia y tendón a nivel del hombro y brazo	46-55	1,18
S46	Traumatismo de músculo, fascia y tendón a nivel del hombro y brazo	56-65	1,45

CIE-10	DESCRIPCIÓN	GRUPO EDAD	RATIO
S47	Traumatismo por aplastamiento del hombro y brazo	16-25	0,73
S47	Traumatismo por aplastamiento del hombro y brazo	26-35	0,84
S47	Traumatismo por aplastamiento del hombro y brazo	36-45	1,00
S47	Traumatismo por aplastamiento del hombro y brazo	46-55	1,10
S47	Traumatismo por aplastamiento del hombro y brazo	56-65	1,48
S49	Otros traumatismos y los no especificados del hombro y brazo	16-25	0,51
S49	Otros traumatismos y los no especificados del hombro y brazo	26-35	0,76
S49	Otros traumatismos y los no especificados del hombro y brazo	36-45	0,92
S49	Otros traumatismos y los no especificados del hombro y brazo	46-55	1,07
S49	Otros traumatismos y los no especificados del hombro y brazo	56-65	1,29
S50	Traumatismo superficial de codo y antebrazo	16-25	0,64
S50	Traumatismo superficial de codo y antebrazo	26-35	0,89
S50	Traumatismo superficial de codo y antebrazo	36-45	0,96
S50	Traumatismo superficial de codo y antebrazo	46-55	1,07
S50	Traumatismo superficial de codo y antebrazo	56-65	1,57
S51	Herida abierta de codo y antebrazo	16-25	0,79
S51	Herida abierta de codo y antebrazo	26-35	0,95
S51	Herida abierta de codo y antebrazo	36-45	0,97
S51	Herida abierta de codo y antebrazo	46-55	1,09
S51	Herida abierta de codo y antebrazo	56-65	1,27
S52	Fractura de antebrazo	16-25	0,69
S52	Fractura de antebrazo	26-35	0,81
S52	Fractura de antebrazo	36-45	0,92
S52	Fractura de antebrazo	46-55	1,06
S52	Fractura de antebrazo	56-65	1,24
S53	Luxación y esguince de articulaciones y ligamentos de codo	16-25	0,64
S53	Luxación y esguince de articulaciones y ligamentos de codo	26-35	0,77
S53	Luxación y esguince de articulaciones y ligamentos de codo	36-45	1,07
S53	Luxación y esguince de articulaciones y ligamentos de codo	46-55	1,08
S53	Luxación y esguince de articulaciones y ligamentos de codo	56-65	1,26
S54	Traumatismo de nervios a nivel de antebrazo	16-25	0,95
S54	Traumatismo de nervios a nivel de antebrazo	26-35	0,98
S54	Traumatismo de nervios a nivel de antebrazo	36-45	0,98
S54	Traumatismo de nervios a nivel de antebrazo	46-55	1,01
S54	Traumatismo de nervios a nivel de antebrazo	56-65	1,08
S55	Traumatismo de vasos sanguíneos a nivel de antebrazo	36-45	1,25
S56	Traumatismo de músculo, fascia y tendón a nivel de antebrazo	16-25	0,76
S56	Traumatismo de músculo, fascia y tendón a nivel de antebrazo	26-35	0,90
S56	Traumatismo de músculo, fascia y tendón a nivel de antebrazo	36-45	0,98
S56	Traumatismo de músculo, fascia y tendón a nivel de antebrazo	46-55	1,10
S56	Traumatismo de músculo, fascia y tendón a nivel de antebrazo	56-65	1,37
S57	Traumatismo por aplastamiento de codo y antebrazo	16-25	0,73
S57	Traumatismo por aplastamiento de codo y antebrazo	26-35	0,84
S57	Traumatismo por aplastamiento de codo y antebrazo	36-45	1,00

TABLA CORRECCIÓN POR CÓDIGO DIAGNÓSTICO Y EDAD

CIE-10	DESCRIPCIÓN	GRUPO EDAD	RATIO
S57	Traumatismo por aplastamiento de codo y antebrazo	46-55	1,10
S57	Traumatismo por aplastamiento de codo y antebrazo	56-65	1,48
S58	Amputación traumática de codo y antebrazo	16-25	0,57
S58	Amputación traumática de codo y antebrazo	26-35	0,79
S58	Amputación traumática de codo y antebrazo	36-45	1,04
S58	Amputación traumática de codo y antebrazo	46-55	1,14
S58	Amputación traumática de codo y antebrazo	56-65	1,38
S59	Otros traumatismos y los no especificados de codo y antebrazo	16-25	0,69
S59	Otros traumatismos y los no especificados de codo y antebrazo	26-35	0,81
S59	Otros traumatismos y los no especificados de codo y antebrazo	36-45	0,92
S59	Otros traumatismos y los no especificados de codo y antebrazo	46-55	1,06
S59	Otros traumatismos y los no especificados de codo y antebrazo	56-65	1,24
S60	Traumatismo superficial de muñeca, mano y dedos de la mano	16-25	0,67
S60	Traumatismo superficial de muñeca, mano y dedos de la mano	26-35	1,00
S60	Traumatismo superficial de muñeca, mano y dedos de la mano	36-45	0,84
S60	Traumatismo superficial de muñeca, mano y dedos de la mano	46-55	1,24
S60	Traumatismo superficial de muñeca, mano y dedos de la mano	56-65	1,14
S61	Herida abierta de muñeca, mano y dedos de la mano	16-25	0,81
S61	Herida abierta de muñeca, mano y dedos de la mano	26-35	0,89
S61	Herida abierta de muñeca, mano y dedos de la mano	36-45	1,01
S61	Herida abierta de muñeca, mano y dedos de la mano	46-55	1,12
S61	Herida abierta de muñeca, mano y dedos de la mano	56-65	1,31
S62	Fractura a nivel de muñeca y mano	16-25	0,88
S62	Fractura a nivel de muñeca y mano	26-35	0,96
S62	Fractura a nivel de muñeca y mano	36-45	0,96
S62	Fractura a nivel de muñeca y mano	46-55	1,04
S62	Fractura a nivel de muñeca y mano	56-65	1,23
S63	Luxación y esguince de articulaciones y ligamentos a nivel de muñeca y mano	16-25	0,69
S63	Luxación y esguince de articulaciones y ligamentos a nivel de muñeca y mano	26-35	0,87
S63	Luxación y esguince de articulaciones y ligamentos a nivel de muñeca y mano	36-45	1,01
S63	Luxación y esguince de articulaciones y ligamentos a nivel de muñeca y mano	46-55	1,15
S63	Luxación y esguince de articulaciones y ligamentos a nivel de muñeca y mano	56-65	1,35
S64	Lesión de nervios a nivel de muñeca y mano	16-25	0,95
S64	Lesión de nervios a nivel de muñeca y mano	26-35	0,98
S64	Lesión de nervios a nivel de muñeca y mano	36-45	0,98
S64	Lesión de nervios a nivel de muñeca y mano	46-55	1,01
S64	Lesión de nervios a nivel de muñeca y mano	56-65	1,08
S65	Traumatismo de vasos sanguíneos a nivel de muñeca y mano	36-45	1,25
S66	Traumatismo de músculo, fascia y tendón a nivel de muñeca y mano	16-25	0,65
S66	Traumatismo de músculo, fascia y tendón a nivel de muñeca y	26-35	0,82

CIE-10	DESCRIPCIÓN	GRUPO EDAD	RATIO
	mano		
S66	Traumatismo de músculo, fascia y tendón a nivel de muñeca y mano	36-45	0,98
S66	Traumatismo de músculo, fascia y tendón a nivel de muñeca y mano	46-55	1,18
S66	Traumatismo de músculo, fascia y tendón a nivel de muñeca y mano	56-65	1,45
S67	Lesión por aplastamiento de muñeca, mano y dedos de la mano	16-25	0,73
S67	Lesión por aplastamiento de muñeca, mano y dedos de la mano	26-35	0,84
S67	Lesión por aplastamiento de muñeca, mano y dedos de la mano	36-45	1,00
S67	Lesión por aplastamiento de muñeca, mano y dedos de la mano	46-55	1,10
S67	Lesión por aplastamiento de muñeca, mano y dedos de la mano	56-65	1,48
S68	Amputación traumática de muñeca, mano y dedos de la mano	16-25	0,57
S68	Amputación traumática de muñeca, mano y dedos de la mano	26-35	0,79
S68	Amputación traumática de muñeca, mano y dedos de la mano	36-45	1,04
S68	Amputación traumática de muñeca, mano y dedos de la mano	46-55	1,14
S68	Amputación traumática de muñeca, mano y dedos de la mano	56-65	1,38
S69	Otros traumatismos y los no especificados de muñeca, mano y dedo(s) de la mano	16-25	0,65
S69	Otros traumatismos y los no especificados de muñeca, mano y dedo(s) de la mano	26-35	0,82
S69	Otros traumatismos y los no especificados de muñeca, mano y dedo(s) de la mano	36-45	0,98
S69	Otros traumatismos y los no especificados de muñeca, mano y dedo(s) de la mano	46-55	1,18
S69	Otros traumatismos y los no especificados de muñeca, mano y dedo(s) de la mano	56-65	1,45
S70	Traumatismo superficial de cadera y muslo	16-25	0,70
S70	Traumatismo superficial de cadera y muslo	26-35	0,76
S70	Traumatismo superficial de cadera y muslo	36-45	0,94
S70	Traumatismo superficial de cadera y muslo	46-55	1,24
S70	Traumatismo superficial de cadera y muslo	56-65	1,52
S71	Herida abierta de cadera y muslo	16-25	0,79
S71	Herida abierta de cadera y muslo	26-35	0,75
S71	Herida abierta de cadera y muslo	36-45	1,07
S71	Herida abierta de cadera y muslo	46-55	1,26
S71	Herida abierta de cadera y muslo	56-65	1,36
S72	Fractura de fémur	16-25	0,87
S72	Fractura de fémur	26-35	0,88
S72	Fractura de fémur	36-45	1,05
S72	Fractura de fémur	46-55	1,03
S72	Fractura de fémur	56-65	1,06
S73	Luxación y esguince de articulación y ligamentos de cadera	16-25	0,77
S73	Luxación y esguince de articulación y ligamentos de cadera	26-35	0,91
S73	Luxación y esguince de articulación y ligamentos de cadera	36-45	0,92
S73	Luxación y esguince de articulación y ligamentos de cadera	46-55	1,16
S73	Luxación y esguince de articulación y ligamentos de cadera	56-65	1,10

TABLA CORRECCIÓN POR CÓDIGO DIAGNÓSTICO Y EDAD

CIE-10	DESCRIPCIÓN	GRUPO EDAD	RATIO
S74	Traumatismo de nervios a nivel de cadera y muslo	26-35	0,78
S74	Traumatismo de nervios a nivel de cadera y muslo	36-45	0,97
S74	Traumatismo de nervios a nivel de cadera y muslo	46-55	1,09
S74	Traumatismo de nervios a nivel de cadera y muslo	56-65	1,15
S75	Traumatismo de vasos sanguíneos a nivel de cadera y muslo	26-35	1,16
S75	Traumatismo de vasos sanguíneos a nivel de cadera y muslo	36-45	0,90
S75	Traumatismo de vasos sanguíneos a nivel de cadera y muslo	46-55	1,13
S75	Traumatismo de vasos sanguíneos a nivel de cadera y muslo	56-65	0,99
S76	Traumatismo de músculo, fascia y tendón a nivel de cadera y muslo	16-25	0,65
S76	Traumatismo de músculo, fascia y tendón a nivel de cadera y muslo	26-35	0,82
S76	Traumatismo de músculo, fascia y tendón a nivel de cadera y muslo	36-45	0,98
S76	Traumatismo de músculo, fascia y tendón a nivel de cadera y muslo	46-55	1,18
S76	Traumatismo de músculo, fascia y tendón a nivel de cadera y muslo	56-65	1,45
S77	Traumatismo por aplastamiento de cadera y muslo	16-25	0,55
S77	Traumatismo por aplastamiento de cadera y muslo	26-35	0,81
S77	Traumatismo por aplastamiento de cadera y muslo	36-45	0,93
S77	Traumatismo por aplastamiento de cadera y muslo	46-55	1,32
S77	Traumatismo por aplastamiento de cadera y muslo	56-65	1,57
S78	Amputación traumática de cadera y muslo	36-45	1,23
S78	Amputación traumática de cadera y muslo	46-55	0,81
S79	Otros traumatismos y los no especificados de cadera y muslo	16-25	0,65
S79	Otros traumatismos y los no especificados de cadera y muslo	26-35	0,82
S79	Otros traumatismos y los no especificados de cadera y muslo	36-45	0,98
S79	Otros traumatismos y los no especificados de cadera y muslo	46-55	1,18
S79	Otros traumatismos y los no especificados de cadera y muslo	56-65	1,45
S80	Traumatismo superficial de rodilla y pierna	16-25	0,71
S80	Traumatismo superficial de rodilla y pierna	26-35	0,86
S80	Traumatismo superficial de rodilla y pierna	36-45	0,98
S80	Traumatismo superficial de rodilla y pierna	46-55	1,12
S80	Traumatismo superficial de rodilla y pierna	56-65	1,34
S81	Herida abierta de rodilla y pierna	16-25	0,74
S81	Herida abierta de rodilla y pierna	26-35	0,81
S81	Herida abierta de rodilla y pierna	36-45	0,98
S81	Herida abierta de rodilla y pierna	46-55	1,16
S81	Herida abierta de rodilla y pierna	56-65	1,50
S82	Fractura de pierna, incluyendo tobillo	16-25	0,81
S82	Fractura de pierna, incluyendo tobillo	26-35	0,89
S82	Fractura de pierna, incluyendo tobillo	36-45	0,97
S82	Fractura de pierna, incluyendo tobillo	46-55	1,07
S82	Fractura de pierna, incluyendo tobillo	56-65	1,11
S83	Luxación y esguince de articulaciones y ligamentos de rodilla	16-25	0,91

CIE-10	DESCRIPCIÓN	GRUPO EDAD	RATIO
S83	Luxación y esguince de articulaciones y ligamentos de rodilla	26-35	1,02
S83	Luxación y esguince de articulaciones y ligamentos de rodilla	36-45	1,00
S83	Luxación y esguince de articulaciones y ligamentos de rodilla	46-55	0,96
S83	Luxación y esguince de articulaciones y ligamentos de rodilla	56-65	1,10
S85	Traumatismo de vasos sanguíneos a nivel de pierna	26-35	1,16
S85	Traumatismo de vasos sanguíneos a nivel de pierna	36-45	0,90
S85	Traumatismo de vasos sanguíneos a nivel de pierna	46-55	1,13
S85	Traumatismo de vasos sanguíneos a nivel de pierna	56-65	0,99
S86	Traumatismo de músculo, fascia y tendón a nivel de pierna	16-25	0,65
S86	Traumatismo de músculo, fascia y tendón a nivel de pierna	26-35	0,82
S86	Traumatismo de músculo, fascia y tendón a nivel de pierna	36-45	0,98
S86	Traumatismo de músculo, fascia y tendón a nivel de pierna	46-55	1,18
S86	Traumatismo de músculo, fascia y tendón a nivel de pierna	56-65	1,45
S87	Lesión por aplastamiento de pierna	16-25	0,55
S87	Lesión por aplastamiento de pierna	26-35	0,81
S87	Lesión por aplastamiento de pierna	36-45	0,93
S87	Lesión por aplastamiento de pierna	46-55	1,32
S87	Lesión por aplastamiento de pierna	56-65	1,57
S88	Amputación traumática de pierna	36-45	1,23
S88	Amputación traumática de pierna	46-55	0,81
S89	Otros traumatismos y los no especificadas de pierna	16-25	0,65
S89	Otros traumatismos y los no especificadas de pierna	26-35	0,82
S89	Otros traumatismos y los no especificadas de pierna	36-45	0,98
S89	Otros traumatismos y los no especificadas de pierna	46-55	1,18
S89	Otros traumatismos y los no especificadas de pierna	56-65	1,45
S90	Traumatismo superficial de tobillo, pie y dedos de los pies	16-25	0,68
S90	Traumatismo superficial de tobillo, pie y dedos de los pies	26-35	0,76
S90	Traumatismo superficial de tobillo, pie y dedos de los pies	36-45	1,02
S90	Traumatismo superficial de tobillo, pie y dedos de los pies	46-55	1,23
S90	Traumatismo superficial de tobillo, pie y dedos de los pies	56-65	1,37
S91	Herida abierta de tobillo, pie y dedos de los pies	16-25	0,51
S91	Herida abierta de tobillo, pie y dedos de los pies	26-35	0,73
S91	Herida abierta de tobillo, pie y dedos de los pies	36-45	0,99
S91	Herida abierta de tobillo, pie y dedos de los pies	46-55	1,27
S91	Herida abierta de tobillo, pie y dedos de los pies	56-65	1,80
S92	Fractura de pie y dedos del pie, excepto tobillo	16-25	0,73
S92	Fractura de pie y dedos del pie, excepto tobillo	26-35	0,87
S92	Fractura de pie y dedos del pie, excepto tobillo	36-45	0,98
S92	Fractura de pie y dedos del pie, excepto tobillo	46-55	1,11
S92	Fractura de pie y dedos del pie, excepto tobillo	56-65	1,15
S93	Luxación y esguince de articulaciones y ligamentos a nivel de tobillo, pie y dedo(s) del pie	16-25	0,71
S93	Luxación y esguince de articulaciones y ligamentos a nivel de tobillo, pie y dedo(s) del pie	26-35	0,87

TABLA CORRECCIÓN POR CÓDIGO DIAGNÓSTICO Y EDAD

CIE-10	DESCRIPCIÓN	GRUPO EDAD	RATIO
S93	Luxación y esguince de articulaciones y ligamentos a nivel de tobillo, pie y dedo(s) del pie	36-45	1,01
S93	Luxación y esguince de articulaciones y ligamentos a nivel de tobillo, pie y dedo(s) del pie	46-55	1,14
S93	Luxación y esguince de articulaciones y ligamentos a nivel de tobillo, pie y dedo(s) del pie	56-65	1,35
S95	Traumatismo de vasos sanguíneos a nivel de tobillo y pie	26-35	1,16
S95	Traumatismo de vasos sanguíneos a nivel de tobillo y pie	36-45	0,90
S95	Traumatismo de vasos sanguíneos a nivel de tobillo y pie	46-55	1,13
S95	Traumatismo de vasos sanguíneos a nivel de tobillo y pie	56-65	0,99
S96	Traumatismo de músculo y tendón a nivel de tobillo y pie	16-25	0,65
S96	Traumatismo de músculo y tendón a nivel de tobillo y pie	26-35	0,82
S96	Traumatismo de músculo y tendón a nivel de tobillo y pie	36-45	0,98
S96	Traumatismo de músculo y tendón a nivel de tobillo y pie	46-55	1,18
S96	Traumatismo de músculo y tendón a nivel de tobillo y pie	56-65	1,45
S97	Lesión por aplastamiento de tobillo y pie	16-25	0,55
S97	Lesión por aplastamiento de tobillo y pie	26-35	0,81
S97	Lesión por aplastamiento de tobillo y pie	36-45	0,93
S97	Lesión por aplastamiento de tobillo y pie	46-55	1,32
S97	Lesión por aplastamiento de tobillo y pie	56-65	1,57
S98	Amputación traumática de tobillo y pie	36-45	1,21
S98	Amputación traumática de tobillo y pie	46-55	0,71
S99	Otros traumatismos y los no especificados de tobillo y pie	16-25	0,65
S99	Otros traumatismos y los no especificados de tobillo y pie	26-35	0,82
S99	Otros traumatismos y los no especificados de tobillo y pie	36-45	0,98
S99	Otros traumatismos y los no especificados de tobillo y pie	46-55	1,18
S99	Otros traumatismos y los no especificados de tobillo y pie	56-65	1,45
T07	Traumatismos múltiples no especificados	16-25	0,65
T07	Traumatismos múltiples no especificados	26-35	0,82
T07	Traumatismos múltiples no especificados	36-45	0,98
T07	Traumatismos múltiples no especificados	46-55	1,18
T07	Traumatismos múltiples no especificados	56-65	1,45
T14	Traumatismo de región corporal no especificada	16-25	0,65
T14	Traumatismo de región corporal no especificada	26-35	0,82
T14	Traumatismo de región corporal no especificada	36-45	0,98
T14	Traumatismo de región corporal no especificada	46-55	1,18
T14	Traumatismo de región corporal no especificada	56-65	1,45
T15	Cuerpo extraño en parte externa del ojo	16-25	0,77
T15	Cuerpo extraño en parte externa del ojo	26-35	0,86
T15	Cuerpo extraño en parte externa del ojo	36-45	0,96
T15	Cuerpo extraño en parte externa del ojo	46-55	1,18
T15	Cuerpo extraño en parte externa del ojo	56-65	1,53
T17	Cuerpo extraño en vías respiratorias	46-55	0,76
T18	Cuerpo extraño en tubo digestivo	26-35	0,93
T18	Cuerpo extraño en tubo digestivo	36-45	0,61

CIE-10	DESCRIPCIÓN	GRUPO EDAD	RATIO
T18	Cuerpo extraño en tubo digestivo	46-55	1,15
T19	Cuerpo extraño en tracto genitourinario	26-35	0,64
T19	Cuerpo extraño en tracto genitourinario	36-45	1,31
T19	Cuerpo extraño en tracto genitourinario	46-55	1,07
T20	Quemadura y corrosión de cabeza, cara y cuello	16-25	0,92
T20	Quemadura y corrosión de cabeza, cara y cuello	26-35	0,76
T20	Quemadura y corrosión de cabeza, cara y cuello	36-45	0,91
T20	Quemadura y corrosión de cabeza, cara y cuello	46-55	1,16
T20	Quemadura y corrosión de cabeza, cara y cuello	56-65	1,57
T21	Quemadura y corrosión de tronco	16-25	0,60
T21	Quemadura y corrosión de tronco	26-35	0,76
T21	Quemadura y corrosión de tronco	36-45	0,82
T21	Quemadura y corrosión de tronco	46-55	1,32
T21	Quemadura y corrosión de tronco	56-65	1,75
T22	Quemadura y corrosión del hombro y extremidad superior, excepto muñeca y mano	16-25	0,71
T22	Quemadura y corrosión del hombro y extremidad superior, excepto muñeca y mano	26-35	0,78
T22	Quemadura y corrosión del hombro y extremidad superior, excepto muñeca y mano	36-45	1,03
T22	Quemadura y corrosión del hombro y extremidad superior, excepto muñeca y mano	46-55	1,23
T22	Quemadura y corrosión del hombro y extremidad superior, excepto muñeca y mano	56-65	1,33
T23	Quemadura y corrosión de muñeca y mano	16-25	0,73
T23	Quemadura y corrosión de muñeca y mano	26-35	0,87
T23	Quemadura y corrosión de muñeca y mano	36-45	1,04
T23	Quemadura y corrosión de muñeca y mano	46-55	1,10
T23	Quemadura y corrosión de muñeca y mano	56-65	1,33
T24	Quemadura y corrosión de extremidad inferior, excepto tobillo y pie	16-25	0,75
T24	Quemadura y corrosión de extremidad inferior, excepto tobillo y pie	26-35	0,83
T24	Quemadura y corrosión de extremidad inferior, excepto tobillo y pie	36-45	0,98
T24	Quemadura y corrosión de extremidad inferior, excepto tobillo y pie	46-55	1,11
T24	Quemadura y corrosión de extremidad inferior, excepto tobillo y pie	56-65	1,55
T25	Quemadura y corrosión de tobillo y pie	16-25	0,75
T25	Quemadura y corrosión de tobillo y pie	26-35	0,83
T25	Quemadura y corrosión de tobillo y pie	36-45	0,98
T25	Quemadura y corrosión de tobillo y pie	46-55	1,11
T25	Quemadura y corrosión de tobillo y pie	56-65	1,55
T27	Quemadura y corrosión de vías respiratorias	16-25	0,49
T27	Quemadura y corrosión de vías respiratorias	26-35	0,75
T27	Quemadura y corrosión de vías respiratorias	36-45	0,93

TABLA CORRECCIÓN POR CÓDIGO DIAGNÓSTICO Y EDAD

CIE-10	DESCRIPCIÓN	GRUPO EDAD	RATIO
T27	Quemadura y corrosión de vías respiratorias	46-55	1,33
T27	Quemadura y corrosión de vías respiratorias	56-65	1,40
T28	Quemadura y corrosión de otros órganos internos	16-25	0,49
T28	Quemadura y corrosión de otros órganos internos	26-35	0,75
T28	Quemadura y corrosión de otros órganos internos	36-45	0,93
T28	Quemadura y corrosión de otros órganos internos	46-55	1,33
T28	Quemadura y corrosión de otros órganos internos	56-65	1,40
T30	Quemadura y corrosión, región corporal no especificada	16-25	0,64
T30	Quemadura y corrosión, región corporal no especificada	26-35	0,81
T30	Quemadura y corrosión, región corporal no especificada	36-45	1,05
T30	Quemadura y corrosión, región corporal no especificada	46-55	1,11
T30	Quemadura y corrosión, región corporal no especificada	56-65	1,37
T31	Quemaduras clasificadas según extensión de superficie corporal afectada	16-25	0,94
T31	Quemaduras clasificadas según extensión de superficie corporal afectada	26-35	0,78
T31	Quemaduras clasificadas según extensión de superficie corporal afectada	36-45	1,15
T31	Quemaduras clasificadas según extensión de superficie corporal afectada	46-55	0,97
T31	Quemaduras clasificadas según extensión de superficie corporal afectada	56-65	1,22
T33	Congelación superficial	26-35	0,69
T33	Congelación superficial	36-45	1,20
T33	Congelación superficial	46-55	0,68
T36	Envenenamiento, efecto adverso e infradosificación de antibióticos sistémicos	16-25	0,54
T36	Envenenamiento, efecto adverso e infradosificación de antibióticos sistémicos	26-35	0,87
T36	Envenenamiento, efecto adverso e infradosificación de antibióticos sistémicos	36-45	1,02
T36	Envenenamiento, efecto adverso e infradosificación de antibióticos sistémicos	46-55	1,22
T37	Envenenamiento, efecto adverso e infradosificación de otros antiinfecciosos y antiparasitarios sistémicos	16-25	0,54
T37	Envenenamiento, efecto adverso e infradosificación de otros antiinfecciosos y antiparasitarios sistémicos	26-35	0,87
T37	Envenenamiento, efecto adverso e infradosificación de otros antiinfecciosos y antiparasitarios sistémicos	36-45	1,02
T37	Envenenamiento, efecto adverso e infradosificación de otros antiinfecciosos y antiparasitarios sistémicos	46-55	1,22
T38	Envenenamiento, efecto adverso e infradosificación de hormonas y sus antagonistas y sustitutos sintéticos, no clasificados en otro lugar	16-25	0,54
T38	Envenenamiento, efecto adverso e infradosificación de hormonas y sus antagonistas y sustitutos sintéticos, no clasificados en otro lugar	26-35	0,87
T38	Envenenamiento, efecto adverso e infradosificación de hormonas y sus antagonistas y sustitutos sintéticos, no clasificados en otro lugar	36-45	1,02

CIE-10	DESCRIPCIÓN	GRUPO EDAD	RATIO
T38	Envenenamiento, efecto adverso e infradosificación de hormonas y sus antagonistas y sustitutos sintéticos, no clasificados en otro lugar	46-55	1,22
T39	Envenenamiento, efecto adverso e infradosificación por analgésicos no opiáceos, antipiréticos y antirreumáticos	16-25	0,54
T39	Envenenamiento, efecto adverso e infradosificación por analgésicos no opiáceos, antipiréticos y antirreumáticos	26-35	0,87
T39	Envenenamiento, efecto adverso e infradosificación por analgésicos no opiáceos, antipiréticos y antirreumáticos	36-45	1,02
T39	Envenenamiento, efecto adverso e infradosificación por analgésicos no opiáceos, antipiréticos y antirreumáticos	46-55	1,22
T40	Envenenamiento, efecto adverso e infradosificación por narcóticos y psicodislépticos [alucinógenos]	16-25	0,54
T40	Envenenamiento, efecto adverso e infradosificación por narcóticos y psicodislépticos [alucinógenos]	26-35	0,87
T40	Envenenamiento, efecto adverso e infradosificación por narcóticos y psicodislépticos [alucinógenos]	36-45	1,02
T40	Envenenamiento, efecto adverso e infradosificación por narcóticos y psicodislépticos [alucinógenos]	46-55	1,22
T41	Envenenamiento, efecto adverso e infradosificación por anestésicos y gases medicinales	16-25	0,54
T41	Envenenamiento, efecto adverso e infradosificación por anestésicos y gases medicinales	26-35	0,87
T41	Envenenamiento, efecto adverso e infradosificación por anestésicos y gases medicinales	36-45	1,02
T41	Envenenamiento, efecto adverso e infradosificación por anestésicos y gases medicinales	46-55	1,22
T42	Envenenamiento, efecto adverso e infradosificación por antiepilépticos, hipnóticos-sedantes y fármacos antiparkinsonianos	16-25	0,54
T42	Envenenamiento, efecto adverso e infradosificación por antiepilépticos, hipnóticos-sedantes y fármacos antiparkinsonianos	26-35	0,87
T42	Envenenamiento, efecto adverso e infradosificación por antiepilépticos, hipnóticos-sedantes y fármacos antiparkinsonianos	36-45	1,02
T42	Envenenamiento, efecto adverso e infradosificación por antiepilépticos, hipnóticos-sedantes y fármacos antiparkinsonianos	46-55	1,22
T43	Envenenamiento, efecto adverso e infradosificación por fármacos psicotrópicos no clasificados bajo otro concepto	16-25	0,54
T43	Envenenamiento, efecto adverso e infradosificación por fármacos psicotrópicos no clasificados bajo otro concepto	26-35	0,87
T43	Envenenamiento, efecto adverso e infradosificación por fármacos psicotrópicos no clasificados bajo otro concepto	36-45	1,02
T43	Envenenamiento, efecto adverso e infradosificación por fármacos psicotrópicos no clasificados bajo otro concepto	46-55	1,22
T44	Envenenamiento, efecto adverso e infradosificación por fármacos que afectan principalmente al sistema nervioso autónomo	16-25	0,54
T44	Envenenamiento, efecto adverso e infradosificación por fármacos que afectan principalmente al sistema nervioso autónomo	26-35	0,87
T44	Envenenamiento, efecto adverso e infradosificación por fármacos que afectan principalmente al sistema nervioso autónomo	36-45	1,02

TABLA CORRECCIÓN POR CÓDIGO DIAGNÓSTICO Y EDAD

CIE-10	DESCRIPCIÓN	GRUPO EDAD	RATIO
	fármacos que afectan principalmente al sistema nervioso autónomo		
T44	Envenenamiento, efecto adverso e infradosificación por fármacos que afectan principalmente al sistema nervioso autónomo	46-55	1,22
T45	Envenenamiento, efecto adverso e infradosificación por agentes principalmente sistémicos y hematológicos, no clasificados bajo otro concepto	16-25	0,54
T45	Envenenamiento, efecto adverso e infradosificación por agentes principalmente sistémicos y hematológicos, no clasificados bajo otro concepto	26-35	0,87
T45	Envenenamiento, efecto adverso e infradosificación por agentes principalmente sistémicos y hematológicos, no clasificados bajo otro concepto	36-45	1,02
T45	Envenenamiento, efecto adverso e infradosificación por agentes principalmente sistémicos y hematológicos, no clasificados bajo otro concepto	46-55	1,22
T46	Envenenamiento, efecto adverso e infradosificación por agentes que afectan principalmente al aparato cardiovascular	16-25	0,54
T46	Envenenamiento, efecto adverso e infradosificación por agentes que afectan principalmente al aparato cardiovascular	26-35	0,87
T46	Envenenamiento, efecto adverso e infradosificación por agentes que afectan principalmente al aparato cardiovascular	36-45	1,02
T46	Envenenamiento, efecto adverso e infradosificación por agentes que afectan principalmente al aparato cardiovascular	46-55	1,22
T47	Envenenamiento, efecto adverso e infradosificación por agentes que afectan principalmente al aparato digestivo	16-25	0,54
T47	Envenenamiento, efecto adverso e infradosificación por agentes que afectan principalmente al aparato digestivo	26-35	0,87
T47	Envenenamiento, efecto adverso e infradosificación por agentes que afectan principalmente al aparato digestivo	36-45	1,02
T47	Envenenamiento, efecto adverso e infradosificación por agentes que afectan principalmente al aparato digestivo	46-55	1,22
T48	Envenenamiento, efecto adverso e infradosificación por agentes que actúan principalmente sobre los músculos liso y estriado y el aparato respiratorio	16-25	0,54
T48	Envenenamiento, efecto adverso e infradosificación por agentes que actúan principalmente sobre los músculos liso y estriado y el aparato respiratorio	26-35	0,87
T48	Envenenamiento, efecto adverso e infradosificación por agentes que actúan principalmente sobre los músculos liso y estriado y el aparato respiratorio	36-45	1,02
T48	Envenenamiento, efecto adverso e infradosificación por agentes que actúan principalmente sobre los músculos liso y estriado y el aparato respiratorio	46-55	1,22
T49	Envenenamiento, efecto adverso e infradosificación por agentes tópicos que afectan principalmente a piel y mucosas, y por fármacos oftalmológicas, de uso dental y otorrinolaringológico	16-25	0,54
T49	Envenenamiento, efecto adverso e infradosificación por agentes tópicos que afectan principalmente a piel y mucosas, y por fármacos oftalmológicas, de uso dental y otorrinolaringológico	26-35	0,87
T49	Envenenamiento, efecto adverso e infradosificación por agentes tópicos que afectan principalmente a piel y mucosas, y por fármacos oftalmológicas, de uso dental y otorrinolaringológico	36-45	1,02

CIE-10	DESCRIPCIÓN	GRUPO EDAD	RATIO
T49	Envenenamiento, efecto adverso e infradosificación por agentes tópicos que afectan principalmente a piel y mucosas, y por fármacos oftalmológicas, de uso dental y otorrinolaringológico	46-55	1,22
T50	Envenenamiento, efecto adverso e infradosificación por diuréticos, otros fármacos, medicamentos y sustancias biológicas y los no especificados	16-25	0,54
T50	Envenenamiento, efecto adverso e infradosificación por diuréticos, otros fármacos, medicamentos y sustancias biológicas y los no especificados	26-35	0,87
T50	Envenenamiento, efecto adverso e infradosificación por diuréticos, otros fármacos, medicamentos y sustancias biológicas y los no especificados	36-45	1,02
T50	Envenenamiento, efecto adverso e infradosificación por diuréticos, otros fármacos, medicamentos y sustancias biológicas y los no especificados	46-55	1,22
T51	Efecto tóxico de alcohol	46-55	1,07
T52	Efecto tóxico de disolventes orgánicos	16-25	0,69
T52	Efecto tóxico de disolventes orgánicos	26-35	0,92
T52	Efecto tóxico de disolventes orgánicos	36-45	1,38
T52	Efecto tóxico de disolventes orgánicos	46-55	0,54
T52	Efecto tóxico de disolventes orgánicos	56-65	1,69
T53	Efecto tóxico de derivados halogenados de hidrocarburos alifáticos y aromáticos	16-25	0,69
T53	Efecto tóxico de derivados halogenados de hidrocarburos alifáticos y aromáticos	26-35	0,92
T53	Efecto tóxico de derivados halogenados de hidrocarburos alifáticos y aromáticos	36-45	1,38
T53	Efecto tóxico de derivados halogenados de hidrocarburos alifáticos y aromáticos	46-55	0,54
T53	Efecto tóxico de derivados halogenados de hidrocarburos alifáticos y aromáticos	56-65	1,69
T54	Efecto tóxico de sustancias corrosivas	36-45	1,23
T54	Efecto tóxico de sustancias corrosivas	46-55	1,15
T55	Efecto tóxico de jabones y detergentes	16-25	0,69
T55	Efecto tóxico de jabones y detergentes	26-35	0,92
T55	Efecto tóxico de jabones y detergentes	36-45	1,38
T55	Efecto tóxico de jabones y detergentes	46-55	0,54
T55	Efecto tóxico de jabones y detergentes	56-65	1,69
T58	Efecto tóxico de monóxido de carbono	36-45	0,29
T58	Efecto tóxico de monóxido de carbono	46-55	0,85
T59	Efecto tóxico de otros gases, humos y vapores	26-35	0,63
T59	Efecto tóxico de otros gases, humos y vapores	36-45	1,39
T59	Efecto tóxico de otros gases, humos y vapores	46-55	1,08
T59	Efecto tóxico de otros gases, humos y vapores	56-65	0,92
T60	Efecto tóxico de plaguicidas (pesticidas)	16-25	0,69
T60	Efecto tóxico de plaguicidas (pesticidas)	26-35	0,92
T60	Efecto tóxico de plaguicidas (pesticidas)	36-45	1,38
T60	Efecto tóxico de plaguicidas (pesticidas)	46-55	0,54

TABLA CORRECCIÓN POR CÓDIGO DIAGNÓSTICO Y EDAD

CIE-10	DESCRIPCIÓN	GRUPO EDAD	RATIO
T60	Efecto tóxico de plaguicidas (pesticidas)	56-65	1,69
T62	Efecto tóxico de otras sustancias nocivas ingeridas como alimento	36-45	0,36
T66	Síndrome de irradiación, no especificado	26-35	0,71
T66	Síndrome de irradiación, no especificado	36-45	0,69
T66	Síndrome de irradiación, no especificado	46-55	0,86
T67	Efectos del calor y la luz	16-25	0,29
T67	Efectos del calor y la luz	26-35	0,71
T67	Efectos del calor y la luz	36-45	0,84
T67	Efectos del calor y la luz	46-55	1,37
T67	Efectos del calor y la luz	56-65	2,66
T70	Efectos de presión de aire y presión de agua	16-25	0,47
T70	Efectos de presión de aire y presión de agua	26-35	1,37
T70	Efectos de presión de aire y presión de agua	36-45	0,76
T70	Efectos de presión de aire y presión de agua	46-55	1,07
T70	Efectos de presión de aire y presión de agua	56-65	1,08
T75	Otros efectos y los no especificados de otras causas externas	16-25	0,41
T75	Otros efectos y los no especificados de otras causas externas	26-35	0,90
T75	Otros efectos y los no especificados de otras causas externas	36-45	0,94
T75	Otros efectos y los no especificados de otras causas externas	46-55	1,07
T75	Otros efectos y los no especificados de otras causas externas	56-65	1,44
T78	Efectos adversos, no clasificados bajo otro concepto	16-25	0,42
T78	Efectos adversos, no clasificados bajo otro concepto	26-35	0,68
T78	Efectos adversos, no clasificados bajo otro concepto	36-45	0,93
T78	Efectos adversos, no clasificados bajo otro concepto	46-55	1,24
T78	Efectos adversos, no clasificados bajo otro concepto	56-65	1,82
T79	Ciertas complicaciones precoces de traumatismos, no clasificados bajo otro concepto	16-25	0,71
T79	Ciertas complicaciones precoces de traumatismos, no clasificados bajo otro concepto	26-35	0,85
T79	Ciertas complicaciones precoces de traumatismos, no clasificados bajo otro concepto	36-45	0,98
T79	Ciertas complicaciones precoces de traumatismos, no clasificados bajo otro concepto	46-55	1,09
T79	Ciertas complicaciones precoces de traumatismos, no clasificados bajo otro concepto	56-65	1,50
T81	Complicaciones de procedimientos, no clasificados bajo otro concepto	16-25	0,42
T81	Complicaciones de procedimientos, no clasificados bajo otro concepto	26-35	0,68
T81	Complicaciones de procedimientos, no clasificados bajo otro concepto	36-45	0,93
T81	Complicaciones de procedimientos, no clasificados bajo otro concepto	46-55	1,24
T81	Complicaciones de procedimientos, no clasificados bajo otro concepto	56-65	1,82
T88	Otras complicaciones de atención quirúrgica y médica, no clasificadas bajo otro concepto	16-25	0,71

CIE-10	DESCRIPCIÓN	GRUPO EDAD	RATIO
T88	Otras complicaciones de atención quirúrgica y médica, no clasificadas bajo otro concepto	26-35	0,79
T88	Otras complicaciones de atención quirúrgica y médica, no clasificadas bajo otro concepto	36-45	0,8
T88	Otras complicaciones de atención quirúrgica y médica, no clasificadas bajo otro concepto	46-55	1,21
T88	Otras complicaciones de atención quirúrgica y médica, no clasificadas bajo otro concepto	56-65	1,71

SSNI

**Manual de Tiempos Óptimos
de Incapacidad Temporal**



**10. Tabla de corrección por
código de diagnóstico y sexo**

10. TABLA DE CORRECCIÓN POR CÓDIGO DE DIAGNÓSTICO Y SEXO

CIE-10	DESCRIPCIÓN	SEXO	RATIO
A00	Cólera	hombre	1,40
A00	Cólera	mujer	0,73
A01	Fiebres tifoidea y paratifoidea	hombre	0,85
A01	Fiebres tifoidea y paratifoidea	mujer	1,14
A02	Otras infecciones debidas a Salmonella	hombre	1,08
A02	Otras infecciones debidas a Salmonella	mujer	0,91
A03	Shigelosis	mujer	0,52
A04	Otras infecciones intestinales bacterianas	hombre	0,94
A04	Otras infecciones intestinales bacterianas	mujer	1,05
A05	Otras intoxicaciones alimentarias bacterianas, no clasificadas bajo otro concepto	hombre	0,88
A05	Otras intoxicaciones alimentarias bacterianas, no clasificadas bajo otro concepto	mujer	1,10
A06	Amebiasis	hombre	1,04
A06	Amebiasis	mujer	0,96
A07	Otras enfermedades intestinales debidas a protozoos	hombre	0,93
A07	Otras enfermedades intestinales debidas a protozoos	mujer	1,08
A08	Infecciones intestinales debidas a virus y otros organismos especificados	hombre	0,94
A08	Infecciones intestinales debidas a virus y otros organismos especificados	mujer	1,05
A09	Gastroenteritis y colitis infecciosas, no especificadas	hombre	0,93
A09	Gastroenteritis y colitis infecciosas, no especificadas	mujer	1,06
A15	Tuberculosis respiratoria	hombre	1,01
A15	Tuberculosis respiratoria	mujer	0,98
A17	Tuberculosis del sistema nervioso	hombre	1,03
A18	Tuberculosis de otros órganos	hombre	1,06
A18	Tuberculosis de otros órganos	mujer	0,96
A19	Tuberculosis miliar	hombre	1,21
A22	Carbunco [ántrax]	hombre	1,08
A22	Carbunco [ántrax]	mujer	0,89
A23	Brucelosis	hombre	1,07
A23	Brucelosis	mujer	0,85
A25	Fiebres por mordedura de rata	hombre	1,16
A25	Fiebres por mordedura de rata	mujer	0,82
A27	Leptospirosis	hombre	1,02
A27	Leptospirosis	mujer	0,98
A28	Otras enfermedades bacterianas zoonóticas, no clasificadas bajo otro concepto	hombre	1,29
A28	Otras enfermedades bacterianas zoonóticas, no clasificadas bajo otro concepto	mujer	0,83
A31	Infecciones debidas a otras micobacterias	mujer	0,73
A37	Tos ferina	hombre	0,95
A37	Tos ferina	mujer	1,02

TABLA DE CORRECCIÓN POR CÓDIGO DE DIAGNÓSTICO Y SEXO

CIE-10	DESCRIPCIÓN	SEXO	RATIO
A38	Escarlatina	hombre	0,94
A38	Escarlatina	mujer	1,05
A39	Infección meningocócica	hombre	0,80
A39	Infección meningocócica	mujer	1,24
A41	Otras sepsis	hombre	1,02
A41	Otras sepsis	mujer	0,97
A44	Bartonelosis	mujer	0,85
A46	Erisipela	hombre	1,04
A46	Erisipela	mujer	0,95
A48	Otras enfermedades bacterianas, no clasificadas bajo otro concepto	hombre	1,11
A48	Otras enfermedades bacterianas, no clasificadas bajo otro concepto	mujer	0,89
A49	Infección bacteriana de localización no especificada	hombre	1,27
A49	Infección bacteriana de localización no especificada	mujer	0,78
A51	Sífilis precoz	hombre	1,16
A52	Sífilis tardía	hombre	0,80
A52	Sífilis tardía	mujer	1,30
A54	Infección gonocócica	hombre	1,44
A54	Infección gonocócica	mujer	0,68
A56	Otras enfermedades de transmisión sexual debidas a clamidias	hombre	1,17
A56	Otras enfermedades de transmisión sexual debidas a clamidias	mujer	0,71
A60	Infección anogenital debida a virus del herpes [herpes simple]	hombre	1,22
A60	Infección anogenital debida a virus del herpes [herpes simple]	mujer	0,88
A63	Otras enfermedades de transmisión predominantemente sexual, no clasificadas bajo otro concepto	hombre	1,00
A63	Otras enfermedades de transmisión predominantemente sexual, no clasificadas bajo otro concepto	mujer	1,00
A66	Pian	hombre	1,07
A66	Pian	mujer	0,93
A68	Fiebre recidivante	hombre	0,97
A68	Fiebre recidivante	mujer	1,04
A69	Otras infecciones por espiroquetas	hombre	0,98
A69	Otras infecciones por espiroquetas	mujer	1,02
A70	Clamidia psittaci infecciones	hombre	0,98
A70	Clamidia psittaci infecciones	mujer	1,01
A74	Otras enfermedades causadas por clamidias	hombre	0,90
A74	Otras enfermedades causadas por clamidias	mujer	1,08
A77	Fiebre maculosa [rickettsiosis transmitida por garrapatas]	hombre	1,30
A77	Fiebre maculosa [rickettsiosis transmitida por garrapatas]	mujer	0,47
A78	Fiebre Q	hombre	1,09
A78	Fiebre Q	mujer	0,85
A79	Otras rickettsiosis	hombre	1,09
A79	Otras rickettsiosis	mujer	0,85
A81	Infecciones por virus atípico del sistema nervioso central	hombre	1,04
A81	Infecciones por virus atípico del sistema nervioso central	mujer	0,97

CIE-10	DESCRIPCIÓN	SEXO	RATIO
A83	Encefalitis viral transmitida por mosquitos	hombre	0,90
A87	Meningitis viral	hombre	0,99
A87	Meningitis viral	mujer	1,01
A90	Fiebre del dengue [dengue clásico]	hombre	1,08
A90	Fiebre del dengue [dengue clásico]	mujer	0,90
A91	Fiebre del dengue hemorrágico	hombre	0,46
A91	Fiebre del dengue hemorrágico	mujer	1,32
A92	Otras fiebres virales transmitidas por mosquitos	hombre	0,46
A92	Otras fiebres virales transmitidas por mosquitos	mujer	1,32
A93	Otras fiebres virales transmitidas por artrópodos, no clasificadas bajo otro concepto	hombre	0,97
A93	Otras fiebres virales transmitidas por artrópodos, no clasificadas bajo otro concepto	mujer	1,02
A95	Fiebre amarilla	hombre	1,19
A95	Fiebre amarilla	mujer	0,80
A98	Otras fiebres virales hemorrágicas, no clasificadas bajo otro concepto	hombre	0,46
A98	Otras fiebres virales hemorrágicas, no clasificadas bajo otro concepto	mujer	1,32
B00	Infecciones por herpesvirus [herpes simple]	hombre	1,22
B00	Infecciones por herpesvirus [herpes simple]	mujer	0,88
B01	Varicela	hombre	0,99
B01	Varicela	mujer	1,01
B02	Herpes zóster	hombre	1,00
B02	Herpes zóster	mujer	1,00
B05	Sarampión	hombre	1,09
B05	Sarampión	mujer	0,91
B06	Rubeola [sarampión alemán]	hombre	0,46
B06	Rubeola [sarampión alemán]	mujer	1,40
B07	Verrugas víricas	hombre	1,00
B07	Verrugas víricas	mujer	1,00
B08	Otras infecciones víricas caracterizadas por lesiones de la piel y de las mucosas, no clasificadas bajo otro concepto	hombre	0,99
B08	Otras infecciones víricas caracterizadas por lesiones de la piel y de las mucosas, no clasificadas bajo otro concepto	mujer	1,01
B09	Infección viral no especificada, caracterizada por lesiones de la piel y de las membranas mucosas	hombre	1,08
B09	Infección viral no especificada, caracterizada por lesiones de la piel y de las membranas mucosas	mujer	0,94
B15	Hepatitis aguda tipo A	hombre	1,01
B15	Hepatitis aguda tipo A	mujer	0,99
B16	Hepatitis aguda tipo B	hombre	1,01
B16	Hepatitis aguda tipo B	mujer	0,99
B17	Otras hepatitis víricas agudas	hombre	1,01
B17	Otras hepatitis víricas agudas	mujer	0,99
B18	Hepatitis vírica crónica	hombre	1,01
B18	Hepatitis vírica crónica	mujer	0,99

TABLA DE CORRECCIÓN POR CÓDIGO DE DIAGNÓSTICO Y SEXO

CIE-10	DESCRIPCIÓN	SEXO	RATIO
B19	Hepatitis vírica, no especificada	hombre	1,01
B19	Hepatitis vírica, no especificada	mujer	0,99
B20	Enfermedad por virus de la inmunodeficiencia humana [VIH]	hombre	0,98
B20	Enfermedad por virus de la inmunodeficiencia humana [VIH]	mujer	1,08
B25	Enfermedad por citomegalovirus	hombre	1,00
B25	Enfermedad por citomegalovirus	mujer	1,00
B26	Parotiditis infecciosa	hombre	1,03
B26	Parotiditis infecciosa	mujer	0,96
B27	Mononucleosis infecciosa	hombre	0,98
B27	Mononucleosis infecciosa	mujer	1,02
B30	Conjuntivitis viral	hombre	0,90
B30	Conjuntivitis viral	mujer	1,08
B33	Otras enfermedades virales, no clasificadas bajo otro concepto	hombre	0,86
B33	Otras enfermedades virales, no clasificadas bajo otro concepto	mujer	1,12
B34	Infección viral de localización no especificada	hombre	0,93
B34	Infección viral de localización no especificada	mujer	1,06
B35	Dermatofitosis	hombre	0,91
B35	Dermatofitosis	mujer	1,14
B36	Otras micosis superficiales	hombre	0,87
B36	Otras micosis superficiales	mujer	1,14
B37	Candidiasis	hombre	1,28
B37	Candidiasis	mujer	0,87
B49	Micosis, no especificadas	hombre	1,24
B49	Micosis, no especificadas	mujer	0,67
B54	Paludismo [malaria] no especificado	hombre	0,85
B54	Paludismo [malaria] no especificado	mujer	1,50
B55	Leishmaniasis	hombre	0,88
B55	Leishmaniasis	mujer	1,07
B56	Tripanosomiasis africana	mujer	0,60
B57	Enfermedad de Chagas	mujer	0,60
B64	Enfermedad debida a protozoos, no especificada	mujer	0,85
B67	Equinococosis	hombre	1,28
B67	Equinococosis	mujer	0,76
B81	Otras helmintiasis intestinales, no clasificadas bajo otro concepto	mujer	0,89
B85	Pediculosis e infestación por piojos	mujer	0,66
B86	Escabiosis	hombre	0,99
B86	Escabiosis	mujer	1,01
B89	Enfermedad parasitaria, no especificada	hombre	0,99
B89	Enfermedad parasitaria, no especificada	mujer	1,01
B90	Secuelas de tuberculosis	hombre	1,09
B90	Secuelas de tuberculosis	mujer	0,90
B91	Secuelas de poliomielitis	hombre	0,98
B91	Secuelas de poliomielitis	mujer	1,02
B96	Otros agentes bacterianos como causa de enfermedades	hombre	1,27

CIE-10	DESCRIPCIÓN	SEXO	RATIO
	clasificadas bajo otro concepto		
B96	Otros agentes bacterianos como causa de enfermedades clasificadas bajo otro concepto	mujer	0,78
B97	Agentes virales como causa de enfermedades clasificadas bajo otro concepto	hombre	0,93
B97	Agentes virales como causa de enfermedades clasificadas bajo otro concepto	mujer	1,06
B99	Otras enfermedades infecciosas y las no especificadas	hombre	0,99
B99	Otras enfermedades infecciosas y las no especificadas	mujer	1,01
C00	Neoplasia maligna de labio	hombre	1,17
C01	Neoplasia maligna de base de la lengua	hombre	1,01
C01	Neoplasia maligna de base de la lengua	mujer	0,95
C02	Neoplasia maligna de otras partes de la lengua y de las no especificadas	hombre	1,01
C02	Neoplasia maligna de otras partes de la lengua y de las no especificadas	mujer	0,95
C03	Neoplasia maligna de encía	hombre	1,19
C03	Neoplasia maligna de encía	mujer	0,73
C04	Neoplasia maligna de suelo de la boca	hombre	1,10
C06	Neoplasia maligna de otras partes de la boca y las no especificadas	hombre	0,98
C06	Neoplasia maligna de otras partes de la boca y las no especificadas	mujer	1,04
C07	Neoplasia maligna de glándula parótida	hombre	0,93
C07	Neoplasia maligna de glándula parótida	mujer	1,08
C08	Neoplasia maligna de otras glándulas salivales mayores y las no especificadas	hombre	0,93
C08	Neoplasia maligna de otras glándulas salivales mayores y las no especificadas	mujer	1,08
C09	Neoplasia maligna de amígdala	hombre	0,98
C10	Neoplasia maligna de orofaringe	hombre	0,98
C11	Neoplasia maligna de nasofaringe	hombre	1,03
C12	Neoplasia maligna de seno piriforme	hombre	0,96
C13	Neoplasia maligna de hipofaringe	hombre	0,96
C14	Neoplasia maligna de otras localizaciones y las mal definidas en labio, cavidad oral y faringe	hombre	0,95
C15	Neoplasia maligna de esófago	hombre	1,00
C15	Neoplasia maligna de esófago	mujer	0,98
C16	Neoplasia maligna de estómago	hombre	0,99
C16	Neoplasia maligna de estómago	mujer	1,02
C17	Neoplasia maligna de intestino delgado	hombre	0,88
C17	Neoplasia maligna de intestino delgado	mujer	1,29
C18	Neoplasia maligna de colon	hombre	0,97
C18	Neoplasia maligna de colon	mujer	1,05
C19	Neoplasia maligna de unión rectosigmoidea	hombre	0,97
C19	Neoplasia maligna de unión rectosigmoidea	mujer	1,05
C20	Neoplasia maligna de recto	hombre	0,97
C20	Neoplasia maligna de recto	mujer	1,05

TABLA DE CORRECCIÓN POR CÓDIGO DE DIAGNÓSTICO Y SEXO

CIE-10	DESCRIPCIÓN	SEXO	RATIO
C21	Neoplasia maligna de ano y canal anal	hombre	0,97
C21	Neoplasia maligna de ano y canal anal	mujer	1,05
C22	Neoplasia maligna de hígado y vías biliares intrahepáticas	hombre	0,96
C22	Neoplasia maligna de hígado y vías biliares intrahepáticas	mujer	1,20
C23	Neoplasia maligna de vesícula biliar	hombre	0,79
C23	Neoplasia maligna de vesícula biliar	mujer	1,43
C24	Neoplasia maligna de otras partes de tracto biliar y las no especificadas	hombre	0,79
C24	Neoplasia maligna de otras partes de tracto biliar y las no especificadas	mujer	1,43
C25	Neoplasia maligna de páncreas	hombre	0,97
C25	Neoplasia maligna de páncreas	mujer	1,06
C26	Neoplasia maligna de otros órganos digestivos y de los mal definidos	hombre	0,97
C26	Neoplasia maligna de otros órganos digestivos y de los mal definidos	mujer	1,06
C30	Neoplasia maligna de cavidad nasal y de oído medio	hombre	1,03
C30	Neoplasia maligna de cavidad nasal y de oído medio	mujer	0,93
C31	Neoplasia maligna de senos accesorios	hombre	1,03
C31	Neoplasia maligna de senos accesorios	mujer	0,93
C32	Neoplasia maligna de laringe	hombre	1,00
C32	Neoplasia maligna de laringe	mujer	1,01
C33	Neoplasia maligna de tráquea	hombre	0,96
C33	Neoplasia maligna de tráquea	mujer	1,10
C34	Neoplasia maligna de bronquio y pulmón	hombre	0,96
C34	Neoplasia maligna de bronquio y pulmón	mujer	1,10
C37	Neoplasia maligna de timo	hombre	1,05
C38	Neoplasia maligna de corazón, mediastino y pleura	hombre	1,05
C40	Neoplasia maligna de hueso y de cartílago articular de extremidades	hombre	1,12
C40	Neoplasia maligna de hueso y de cartílago articular de extremidades	mujer	0,85
C41	Neoplasia maligna de hueso y de cartílago articular de otras localizaciones y las no especificadas	hombre	1,12
C41	Neoplasia maligna de hueso y de cartílago articular de otras localizaciones y las no especificadas	mujer	0,85
C43	Melanoma maligno de piel	hombre	1,00
C43	Melanoma maligno de piel	mujer	1,00
C44	Otras neoplasias malignas y las no especificadas de piel	hombre	1,08
C44	Otras neoplasias malignas y las no especificadas de piel	mujer	0,92
C46	Sarcoma de Kaposi	hombre	1,03
C49	Neoplasia maligna de tejido conjuntivo y otros tejidos blandos	hombre	0,99
C49	Neoplasia maligna de tejido conjuntivo y otros tejidos blandos	mujer	1,01
C50	Neoplasia maligna de mama	mujer	1,00
C51	Neoplasia maligna de vulva	mujer	1,00
C52	Neoplasia maligna de vagina	mujer	1,00
C53	Neoplasia maligna de cuello de útero	mujer	1,00

CIE-10	DESCRIPCIÓN	SEXO	RATIO
C54	Neoplasia maligna de cuerpo de útero	mujer	1,00
C56	Neoplasia maligna de ovario	mujer	1,00
C57	Neoplasia maligna de otros órganos genitales femeninos y los no especificadas	mujer	1,00
C60	Neoplasia maligna de pene	hombre	1,00
C61	Neoplasia maligna de próstata	hombre	1,00
C62	Neoplasia maligna de testículo	hombre	0,99
C63	Neoplasia maligna de otros órganos genitales masculinos y los no especificados	hombre	1,00
C65	Neoplasia maligna de pelvis renal	hombre	0,96
C65	Neoplasia maligna de pelvis renal	mujer	1,13
C66	Neoplasia maligna de uréter	hombre	0,96
C66	Neoplasia maligna de uréter	mujer	1,13
C67	Neoplasia maligna de vejiga	hombre	0,99
C67	Neoplasia maligna de vejiga	mujer	1,03
C68	Neoplasia maligna de otros órganos urinarios y los no especificados	hombre	0,96
C68	Neoplasia maligna de otros órganos urinarios y los no especificados	mujer	1,13
C69	Neoplasia maligna de ojo y sus anexos	hombre	1,03
C69	Neoplasia maligna de ojo y sus anexos	mujer	0,97
C70	Neoplasia maligna de meninges	hombre	1,06
C70	Neoplasia maligna de meninges	mujer	0,96
C71	Neoplasia maligna de cerebro	hombre	0,96
C71	Neoplasia maligna de cerebro	mujer	1,08
C72	Neoplasia maligna de médula espinal, nervios craneales y otras partes de sistema nervioso central	hombre	1,06
C72	Neoplasia maligna de médula espinal, nervios craneales y otras partes de sistema nervioso central	mujer	0,96
C73	Neoplasia maligna de glándula tiroides	hombre	0,96
C73	Neoplasia maligna de glándula tiroides	mujer	1,01
C74	Neoplasia maligna de glándula suprarrenal	hombre	0,98
C74	Neoplasia maligna de glándula suprarrenal	mujer	1,03
C75	Neoplasia maligna de otras glándulas endocrinas y estructuras relacionadas	hombre	0,98
C75	Neoplasia maligna de otras glándulas endocrinas y estructuras relacionadas	mujer	1,03
C76	Neoplasia maligna de otras localizaciones y las mal definidas	hombre	0,88
C76	Neoplasia maligna de otras localizaciones y las mal definidas	mujer	1,10
C78	Neoplasia maligna secundaria de órganos respiratorios y digestivos	hombre	0,88
C78	Neoplasia maligna secundaria de órganos respiratorios y digestivos	mujer	1,15
C81	Linfoma de Hodgkin	hombre	0,91
C81	Linfoma de Hodgkin	mujer	1,13
C82	Linfoma folicular	hombre	0,98
C82	Linfoma folicular	mujer	1,03
C83	Linfoma no folicular	hombre	1,00

TABLA DE CORRECCIÓN POR CÓDIGO DE DIAGNÓSTICO Y SEXO

CIE-10	DESCRIPCIÓN	SEXO	RATIO
C83	Linfoma no folicular	mujer	1,01
C84	Linfomas de células T/NK maduras	hombre	0,98
C84	Linfomas de células T/NK maduras	mujer	1,03
C85	Otros tipos de linfoma no Hodgkin y los no especificados	hombre	0,98
C85	Otros tipos de linfoma no Hodgkin y los no especificados	mujer	1,03
C90	Mieloma múltiple y tumores malignos de células plasmáticas	hombre	0,95
C90	Mieloma múltiple y tumores malignos de células plasmáticas	mujer	1,09
C91	Leucemia linfoide	hombre	0,94
C91	Leucemia linfoide	mujer	1,13
C92	Leucemia mieloide	hombre	1,04
C92	Leucemia mieloide	mujer	0,95
C94	Otras leucemias de tipo celular especificado	hombre	0,95
C94	Otras leucemias de tipo celular especificado	mujer	1,14
C95	Leucemia de células de tipo no especificado	hombre	0,95
C95	Leucemia de células de tipo no especificado	mujer	1,09
D00	Carcinoma in situ de cavidad oral, esófago y estómago	hombre	0,95
D00	Carcinoma in situ de cavidad oral, esófago y estómago	mujer	1,12
D01	Carcinoma in situ de otros órganos digestivos y de no especificados	hombre	0,95
D01	Carcinoma in situ de otros órganos digestivos y de no especificados	mujer	1,12
D02	Carcinoma in situ de oído medio y aparato respiratorio	hombre	0,98
D02	Carcinoma in situ de oído medio y aparato respiratorio	mujer	1,05
D03	Melanoma in situ	hombre	1,00
D03	Melanoma in situ	mujer	1,00
D04	Carcinoma in situ de piel	hombre	1,10
D04	Carcinoma in situ de piel	mujer	0,91
D05	Carcinoma in situ de mama	hombre	0,82
D05	Carcinoma in situ de mama	mujer	1,05
D06	Carcinoma in situ de cuello de útero	hombre	0,82
D06	Carcinoma in situ de cuello de útero	mujer	1,05
D07	Carcinoma in situ de otros órganos genitales y los no especificados	hombre	0,82
D07	Carcinoma in situ de otros órganos genitales y los no especificados	mujer	1,05
D09	Carcinoma in situ de otras localizaciones y las no especificadas	hombre	0,89
D09	Carcinoma in situ de otras localizaciones y las no especificadas	mujer	1,07
D10	Neoplasia benigna de boca y faringe	hombre	1,09
D10	Neoplasia benigna de boca y faringe	mujer	0,91
D11	Neoplasia benigna de glándulas salivales mayores	hombre	1,09
D11	Neoplasia benigna de glándulas salivales mayores	mujer	0,91
D12	Neoplasia benigna de colon, recto, ano y canal anal	hombre	1,04
D12	Neoplasia benigna de colon, recto, ano y canal anal	mujer	0,95
D13	Neoplasia benigna de otras partes de aparato digestivo y las mal definidas	hombre	1,04
D13	Neoplasia benigna de otras partes de aparato digestivo y las mal definidas	mujer	0,95

CIE-10	DESCRIPCIÓN	SEXO	RATIO
D14	Neoplasia benigna de oído medio y de aparato respiratorio	hombre	0,99
D14	Neoplasia benigna de oído medio y de aparato respiratorio	mujer	1,01
D15	Neoplasia benigna de otros órganos intratorácicos y los no especificados	hombre	0,99
D15	Neoplasia benigna de otros órganos intratorácicos y los no especificados	mujer	1,01
D16	Neoplasia benigna de hueso y cartílago articular	hombre	0,95
D16	Neoplasia benigna de hueso y cartílago articular	mujer	1,05
D17	Neoplasia lipomatosa benigna	hombre	0,92
D17	Neoplasia lipomatosa benigna	mujer	1,10
D21	Otras neoplasias benignas tejido conectivo y de otros tejidos blandos	hombre	1,14
D21	Otras neoplasias benignas tejido conectivo y de otros tejidos blandos	mujer	0,96
D22	Nevus melanocíticos	hombre	0,98
D22	Nevus melanocíticos	mujer	1,01
D23	Otras neoplasias benignas de piel	hombre	0,98
D23	Otras neoplasias benignas de piel	mujer	1,01
D24	Neoplasia benigna de mama	hombre	1,07
D24	Neoplasia benigna de mama	mujer	1,00
D25	Leiomioma de útero	mujer	1,00
D26	Otros tumores benignos de útero	mujer	1,00
D27	Neoplasia benigna de ovario	mujer	1,00
D28	Neoplasia benigna de otros órganos genitales femeninos y los no especificados	mujer	1,00
D29	Neoplasia benigna de órganos genitales masculinos	hombre	0,99
D30	Neoplasia benigna de órganos urinarios	hombre	1,01
D30	Neoplasia benigna de órganos urinarios	mujer	0,99
D31	Neoplasia benigna de ojo y sus anexos	hombre	1,17
D31	Neoplasia benigna de ojo y sus anexos	mujer	0,82
D33	Neoplasia benigna de cerebro y otras partes de sistema nervioso central	hombre	0,96
D33	Neoplasia benigna de cerebro y otras partes de sistema nervioso central	mujer	1,03
D34	Neoplasia benigna de glándula tiroides	hombre	1,03
D34	Neoplasia benigna de glándula tiroides	mujer	0,99
D35	Neoplasia benigna de otras glándulas endocrinas y las no especificadas	hombre	0,99
D35	Neoplasia benigna de otras glándulas endocrinas y las no especificadas	mujer	1,01
D36	Neoplasia benigna de otras localizaciones y las no especificadas	hombre	1,18
D36	Neoplasia benigna de otras localizaciones y las no especificadas	mujer	0,89
D49	Neoplasias de comportamiento no especificado	hombre	0,95
D49	Neoplasias de comportamiento no especificado	mujer	1,05
D50	Anemia por carencia de hierro	hombre	1,39
D50	Anemia por carencia de hierro	mujer	0,93
D51	Anemia por carencia de vitamina B12	hombre	1,19

TABLA DE CORRECCIÓN POR CÓDIGO DE DIAGNÓSTICO Y SEXO

CIE-10	DESCRIPCIÓN	SEXO	RATIO
D51	Anemia por carencia de vitamina B12	mujer	0,87
D53	Otras anemias carenciales	hombre	1,19
D53	Otras anemias carenciales	mujer	0,87
D56	Talasemia	hombre	1,10
D56	Talasemia	mujer	0,95
D57	Trastornos drepanocíticos	hombre	1,10
D57	Trastornos drepanocíticos	mujer	0,95
D58	Otras anemias hemolíticas hereditarias	hombre	1,10
D58	Otras anemias hemolíticas hereditarias	mujer	0,95
D61	Otras anemias aplásicas y síndromes de insuficiencia medular	hombre	0,99
D61	Otras anemias aplásicas y síndromes de insuficiencia medular	mujer	1,01
D62	Anemia poshemorrágica aguda	hombre	1,41
D62	Anemia poshemorrágica aguda	mujer	0,87
D64	Otras anemias	hombre	1,41
D64	Otras anemias	mujer	0,87
D66	Déficit hereditario del factor VIII	hombre	0,98
D66	Déficit hereditario del factor VIII	mujer	1,01
D67	Déficit hereditario del factor IX	hombre	0,98
D67	Déficit hereditario del factor IX	mujer	1,01
D68	Otros defectos de la coagulación	hombre	0,98
D68	Otros defectos de la coagulación	mujer	1,01
D69	Púrpura y otras afecciones hemorrágicas	hombre	0,97
D69	Púrpura y otras afecciones hemorrágicas	mujer	1,02
D70	Neutropenia	hombre	1,22
D70	Neutropenia	mujer	0,82
D75	Otras enfermedades de la sangre y órganos hemopoyéticos y las no especificadas	hombre	1,04
D75	Otras enfermedades de la sangre y órganos hemopoyéticos y las no especificadas	mujer	0,96
D86	Sarcoidosis	hombre	0,98
D86	Sarcoidosis	mujer	1,02
E03	Otros tipos de hipotiroidismo	mujer	1,04
E04	Otros tipos de bocio no tóxico	hombre	0,84
E04	Otros tipos de bocio no tóxico	mujer	1,04
E05	Tirotoxicosis [hipertiroidismo]	hombre	0,95
E05	Tirotoxicosis [hipertiroidismo]	mujer	1,01
E06	Tiroiditis	hombre	0,71
E06	Tiroiditis	mujer	1,07
E07	Otros trastornos tiroideos	hombre	1,00
E07	Otros trastornos tiroideos	mujer	1,00
E08	Diabetes mellitus debida a afección subyacente	hombre	1,13
E08	Diabetes mellitus debida a afección subyacente	mujer	0,82
E10	Diabetes mellitus tipo 1	hombre	1,09
E10	Diabetes mellitus tipo 1	mujer	0,88
E11	Diabetes mellitus tipo 2	hombre	1,09

CIE-10	DESCRIPCIÓN	SEXO	RATIO
E11	Diabetes mellitus tipo 2	mujer	0,88
E16	Otros trastornos de la secreción interna del páncreas	hombre	0,79
E16	Otros trastornos de la secreción interna del páncreas	mujer	1,16
E20	Hipoparatiroidismo	hombre	1,04
E20	Hipoparatiroidismo	mujer	0,98
E21	Hiperparatiroidismo y otros trastornos de glándula paratiroides	hombre	1,04
E21	Hiperparatiroidismo y otros trastornos de glándula paratiroides	mujer	0,98
E22	Hiperfunción de hipófisis	hombre	1,03
E22	Hiperfunción de hipófisis	mujer	0,98
E23	Hipofunción y otros trastornos de hipófisis	hombre	1,03
E23	Hipofunción y otros trastornos de hipófisis	mujer	0,98
E24	Síndrome de Cushing	hombre	0,92
E24	Síndrome de Cushing	mujer	1,04
E26	Hiperaldosteronismo	hombre	0,92
E26	Hiperaldosteronismo	mujer	1,04
E27	Otros trastornos de glándula suprarrenal	hombre	0,92
E27	Otros trastornos de glándula suprarrenal	mujer	1,04
E28	Disfunción ovárica	mujer	1,00
E32	Enfermedades del timo	hombre	1,03
E32	Enfermedades del timo	mujer	0,98
E34	Otros trastornos endocrinos	hombre	1,05
E34	Otros trastornos endocrinos	mujer	0,97
E46	Malnutrición calórico-proteica no especificada	mujer	1,13
E66	Sobrepeso y obesidad	hombre	1,06
E66	Sobrepeso y obesidad	mujer	0,97
E78	Trastornos del metabolismo de las lipoproteínas y otras lipidemias	hombre	1,01
E78	Trastornos del metabolismo de las lipoproteínas y otras lipidemias	mujer	0,99
E83	Trastornos del metabolismo de los minerales	hombre	0,90
E83	Trastornos del metabolismo de los minerales	mujer	1,10
E84	Fibrosis quística	hombre	0,98
E84	Fibrosis quística	mujer	1,02
E87	Otros trastornos de líquidos, electrolitos y equilibrio ácido-base	hombre	0,94
E87	Otros trastornos de líquidos, electrolitos y equilibrio ácido-base	mujer	1,05
E88	Otros trastornos metabólicos y los no especificados	hombre	1,01
E88	Otros trastornos metabólicos y los no especificados	mujer	0,99
E89	Complicaciones y trastornos endocrinos y metabólicos posprocedimiento, no clasificados bajo otro concepto	hombre	0,91
E89	Complicaciones y trastornos endocrinos y metabólicos posprocedimiento, no clasificados bajo otro concepto	mujer	1,01
F01	Demencia vascular	hombre	0,90
F01	Demencia vascular	mujer	1,13
F02	Demencia en otras enfermedades clasificadas bajo otro concepto	hombre	1,03
F02	Demencia en otras enfermedades clasificadas bajo otro concepto	mujer	0,98

TABLA DE CORRECCIÓN POR CÓDIGO DE DIAGNÓSTICO Y SEXO

CIE-10	DESCRIPCIÓN	SEXO	RATIO
F03	Demencia no especificada	hombre	0,90
F03	Demencia no especificada	mujer	1,13
F05	Delirio debido a afección fisiológica conocida	hombre	1,05
F05	Delirio debido a afección fisiológica conocida	mujer	0,97
F06	Otros trastornos mentales debidos a afección fisiológica conocida	hombre	1,05
F06	Otros trastornos mentales debidos a afección fisiológica conocida	mujer	0,97
F07	Trastornos de personalidad y del comportamiento debidos a afección fisiológica conocida	hombre	1,04
F07	Trastornos de personalidad y del comportamiento debidos a afección fisiológica conocida	mujer	0,95
F10	Trastornos relacionados con alcohol	hombre	0,97
F10	Trastornos relacionados con alcohol	mujer	1,13
F14	Trastornos relacionados con cocaína	hombre	0,98
F14	Trastornos relacionados con cocaína	mujer	1,14
F15	Otros trastornos relacionados con estimulantes	hombre	1,02
F15	Otros trastornos relacionados con estimulantes	mujer	0,94
F16	Trastornos relacionados con alucinógenos	hombre	1,05
F16	Trastornos relacionados con alucinógenos	mujer	0,80
F17	Dependencia de nicotina	hombre	1,05
F17	Dependencia de nicotina	mujer	0,80
F19	Trastornos relacionados con otras sustancias psicoactivas	hombre	0,98
F19	Trastornos relacionados con otras sustancias psicoactivas	mujer	1,14
F20	Esquizofrenia	hombre	1,00
F20	Esquizofrenia	mujer	1,00
F22	Trastornos delirantes	hombre	1,04
F22	Trastornos delirantes	mujer	0,95
F23	Trastorno psicótico breve	hombre	0,99
F23	Trastorno psicótico breve	mujer	1,01
F25	Trastornos esquizoafectivos	hombre	1,00
F25	Trastornos esquizoafectivos	mujer	1,00
F28	Otros trastornos psicóticos no debidos a sustancia ni afección fisiológica conocidas	hombre	0,99
F28	Otros trastornos psicóticos no debidos a sustancia ni afección fisiológica conocidas	mujer	1,01
F29	Psicosis no especificada no debida a sustancia o afección fisiológica conocidas	hombre	0,99
F29	Psicosis no especificada no debida a sustancia o afección fisiológica conocidas	mujer	1,01
F30	Episodio maníaco	hombre	1,03
F30	Episodio maníaco	mujer	0,98
F31	Trastorno bipolar	hombre	1,03
F31	Trastorno bipolar	mujer	0,98
F32	Trastorno depresivo mayor, episodio único	hombre	1,04
F32	Trastorno depresivo mayor, episodio único	mujer	0,98
F33	Trastorno depresivo mayor, recurrente	hombre	1,03

CIE-10	DESCRIPCIÓN	SEXO	RATIO
F33	Trastorno depresivo mayor, recurrente	mujer	0,98
F34	Trastornos persistentes del estado de ánimo [afectivos]	hombre	1,05
F34	Trastornos persistentes del estado de ánimo [afectivos]	mujer	0,96
F40	Trastornos de ansiedad fóbica	hombre	1,02
F40	Trastornos de ansiedad fóbica	mujer	0,99
F41	Otros trastornos de ansiedad	hombre	1,02
F41	Otros trastornos de ansiedad	mujer	0,99
F42	Trastorno obsesivo-compulsivo	hombre	1,02
F42	Trastorno obsesivo-compulsivo	mujer	0,99
F43	Reacción a estrés grave y trastornos de adaptación	hombre	1,03
F43	Reacción a estrés grave y trastornos de adaptación	mujer	0,99
F44	Trastornos disociativos y de conversión	hombre	1,02
F44	Trastornos disociativos y de conversión	mujer	0,99
F45	Trastornos somatomorfos	hombre	1,02
F45	Trastornos somatomorfos	mujer	0,99
F48	Otros trastornos mentales no psicóticos	hombre	1,02
F48	Otros trastornos mentales no psicóticos	mujer	0,99
F50	Trastornos de la conducta alimentaria	hombre	0,93
F50	Trastornos de la conducta alimentaria	mujer	1,04
F51	Trastornos del sueño no debidos a sustancia ni afección fisiológica conocida	hombre	0,93
F51	Trastornos del sueño no debidos a sustancia ni afección fisiológica conocida	mujer	1,04
F54	Factores psicológicos y de comportamiento asociados con trastornos o enfermedades clasificadas bajo otro concepto	hombre	1,01
F54	Factores psicológicos y de comportamiento asociados con trastornos o enfermedades clasificadas bajo otro concepto	mujer	0,99
F60	Trastornos específicos de personalidad	hombre	1,05
F60	Trastornos específicos de personalidad	mujer	0,96
F63	Trastorno de los impulsos	hombre	1,05
F63	Trastorno de los impulsos	mujer	0,94
F79	Discapacidad intelectual no especificada	hombre	0,99
F91	Trastornos de conducta	hombre	1,05
F91	Trastornos de conducta	mujer	0,94
F93	Trastornos emocionales con inicio específico en la infancia	hombre	1,03
F93	Trastornos emocionales con inicio específico en la infancia	mujer	0,99
F95	Trastorno de tics	hombre	0,93
F95	Trastorno de tics	mujer	1,04
G00	Meningitis bacteriana, no clasificada bajo otro concepto	hombre	1,01
G00	Meningitis bacteriana, no clasificada bajo otro concepto	mujer	0,98
G01	Meningitis en enfermedades bacterianas clasificadas bajo otro concepto	hombre	1,01
G01	Meningitis en enfermedades bacterianas clasificadas bajo otro concepto	mujer	0,98
G02	Meningitis en otras enfermedades infecciosas y parasitarias clasificadas bajo otro concepto	hombre	1,09
G02	Meningitis en otras enfermedades infecciosas y parasitarias	mujer	0,89

TABLA DE CORRECCIÓN POR CÓDIGO DE DIAGNÓSTICO Y SEXO

CIE-10	DESCRIPCIÓN	SEXO	RATIO
	clasificadas bajo otro concepto		
G03	Meningitis debida a otras causas y a las no especificadas	hombre	1,00
G03	Meningitis debida a otras causas y a las no especificadas	mujer	1,00
G04	Encefalitis, mielitis y encefalomiелitis	hombre	0,92
G04	Encefalitis, mielitis y encefalomiелitis	mujer	1,08
G05	Encefalitis, mielitis y encefalomiелitis en enfermedades clasificadas bajo otro concepto	hombre	0,92
G05	Encefalitis, mielitis y encefalomiелitis en enfermedades clasificadas bajo otro concepto	mujer	1,08
G06	Absceso y granuloma intracraneal e intrarraquídeo	hombre	0,94
G06	Absceso y granuloma intracraneal e intrarraquídeo	mujer	1,09
G10	Enfermedad de Huntington	hombre	1,09
G10	Enfermedad de Huntington	mujer	0,94
G11	Ataxia hereditaria	hombre	1,22
G11	Ataxia hereditaria	mujer	0,84
G12	Atrofia muscular espinal y síndromes relacionados	hombre	1,02
G12	Atrofia muscular espinal y síndromes relacionados	mujer	0,96
G14	Síndrome pospolio	hombre	0,98
G14	Síndrome pospolio	mujer	1,02
G20	Enfermedad de Parkinson	hombre	0,99
G20	Enfermedad de Parkinson	mujer	1,01
G21	Parkinsonismo secundario	hombre	1,09
G21	Parkinsonismo secundario	mujer	0,94
G23	Otras enfermedades degenerativas de los núcleos de la base	hombre	1,09
G23	Otras enfermedades degenerativas de los núcleos de la base	mujer	0,94
G24	Distonia	hombre	1,09
G24	Distonia	mujer	0,94
G25	Otros trastornos extrapiramidales y del movimiento	hombre	1,09
G25	Otros trastornos extrapiramidales y del movimiento	mujer	0,94
G30	Enfermedad de Alzheimer	hombre	1,02
G30	Enfermedad de Alzheimer	mujer	0,97
G31	Otras enfermedades degenerativas del sistema nervioso, no clasificadas bajo otro concepto	hombre	1,02
G31	Otras enfermedades degenerativas del sistema nervioso, no clasificadas bajo otro concepto	mujer	0,97
G32	Otros trastornos degenerativos del sistema nervioso en enfermedades clasificadas bajo otro concepto	hombre	1,01
G32	Otros trastornos degenerativos del sistema nervioso en enfermedades clasificadas bajo otro concepto	mujer	0,99
G35	Esclerosis múltiple	hombre	1,06
G35	Esclerosis múltiple	mujer	0,98
G36	Otras desmielinizaciones diseminadas agudas	hombre	0,89
G36	Otras desmielinizaciones diseminadas agudas	mujer	1,06
G37	Otras enfermedades desmielinizantes del sistema nervioso central	hombre	0,89
G37	Otras enfermedades desmielinizantes del sistema nervioso central	mujer	1,06

CIE-10	DESCRIPCIÓN	SEXO	RATIO
G40	Epilepsia y crisis epilépticas recurrentes	hombre	1,07
G40	Epilepsia y crisis epilépticas recurrentes	mujer	0,91
G43	Migraña	hombre	1,03
G43	Migraña	mujer	0,99
G44	Otros síndromes de cefalea	hombre	1,11
G44	Otros síndromes de cefalea	mujer	0,93
G45	Accidentes isquémicos cerebrales transitorios y síndromes relacionados	hombre	1,00
G45	Accidentes isquémicos cerebrales transitorios y síndromes relacionados	mujer	0,99
G46	Síndromes vasculares cerebrales en enfermedades cerebrovasculares	hombre	1,00
G46	Síndromes vasculares cerebrales en enfermedades cerebrovasculares	mujer	0,99
G47	Trastornos del sueño	hombre	1,04
G47	Trastornos del sueño	mujer	0,95
G50	Trastornos del nervio trigémino	hombre	1,05
G50	Trastornos del nervio trigémino	mujer	0,97
G51	Trastornos del nervio facial	hombre	0,96
G51	Trastornos del nervio facial	mujer	1,05
G52	Trastornos de otros nervios craneales	hombre	1,36
G52	Trastornos de otros nervios craneales	mujer	0,82
G54	Trastornos de raíces y de plexos nerviosos	hombre	1,02
G54	Trastornos de raíces y de plexos nerviosos	mujer	0,98
G56	Mononeuropatías de extremidad superior	hombre	0,95
G56	Mononeuropatías de extremidad superior	mujer	1,02
G57	Mononeuropatías de extremidad inferior	hombre	0,96
G57	Mononeuropatías de extremidad inferior	mujer	1,02
G58	Otras mononeuropatías	hombre	0,95
G58	Otras mononeuropatías	mujer	1,02
G60	Neuropatía hereditaria e idiopática	hombre	1,05
G60	Neuropatía hereditaria e idiopática	mujer	0,94
G61	Polineuropatía inflamatoria	hombre	1,11
G61	Polineuropatía inflamatoria	mujer	0,85
G62	Otras polineuropatías y las no especificadas	hombre	1,11
G62	Otras polineuropatías y las no especificadas	mujer	0,85
G63	Polineuropatías en enfermedades clasificadas bajo otro concepto	hombre	1,11
G63	Polineuropatías en enfermedades clasificadas bajo otro concepto	mujer	0,85
G70	Miastenia gravis y otros trastornos mioneurales	hombre	1,09
G70	Miastenia gravis y otros trastornos mioneurales	mujer	0,95
G71	Trastornos musculares primarios	hombre	1,09
G71	Trastornos musculares primarios	mujer	0,91
G72	Otras miopatías y las no especificadas	hombre	1,09
G72	Otras miopatías y las no especificadas	mujer	0,91
G73	Trastornos del músculo y de la unión neuromuscular en	hombre	1,09

TABLA DE CORRECCIÓN POR CÓDIGO DE DIAGNÓSTICO Y SEXO

CIE-10	DESCRIPCIÓN	SEXO	RATIO
	enfermedades clasificadas bajo otro concepto		
G73	Trastornos del músculo y de la unión neuromuscular en enfermedades clasificadas bajo otro concepto	mujer	0,91
G81	Hemiplejia y hemiparesia	hombre	1,07
G81	Hemiplejia y hemiparesia	mujer	0,93
G82	Paraplejia (paraparesia) y tetraplejia (tetraparesia)	hombre	1,03
G82	Paraplejia (paraparesia) y tetraplejia (tetraparesia)	mujer	0,96
G83	Otros síndromes paralíticos	hombre	1,03
G83	Otros síndromes paralíticos	mujer	0,96
G89	Dolor, no clasificado bajo otro concepto	hombre	0,89
G89	Dolor, no clasificado bajo otro concepto	mujer	1,11
G90	Trastornos del sistema nervioso autónomo	hombre	1,12
G90	Trastornos del sistema nervioso autónomo	mujer	0,92
G91	Hidrocefalia	hombre	1,02
G91	Hidrocefalia	mujer	0,97
G92	Encefalopatía tóxica	hombre	0,92
G92	Encefalopatía tóxica	mujer	1,08
G93	Otros trastornos del cerebro	hombre	1,27
G93	Otros trastornos del cerebro	mujer	0,81
G95	Otras enfermedades de médula espinal y las no especificadas	hombre	1,01
G95	Otras enfermedades de médula espinal y las no especificadas	mujer	0,99
G96	Otros trastornos del sistema nervioso central	hombre	1,24
G96	Otros trastornos del sistema nervioso central	mujer	0,85
G97	Complicaciones intraoperatorias y posprocedimiento del sistema nervioso, no clasificadas bajo otro concepto	hombre	1,02
G97	Complicaciones intraoperatorias y posprocedimiento del sistema nervioso, no clasificadas bajo otro concepto	mujer	0,97
H00	Orzuelo y chalación	hombre	0,93
H00	Orzuelo y chalación	mujer	1,07
H01	Otros tipos de inflamación de párpado	hombre	0,93
H01	Otros tipos de inflamación de párpado	mujer	1,07
H02	Otros trastornos del párpado	hombre	1,14
H02	Otros trastornos del párpado	mujer	0,92
H04	Trastornos de aparato lacrimal	hombre	0,93
H04	Trastornos de aparato lacrimal	mujer	1,03
H05	Trastornos de órbita	hombre	1,02
H05	Trastornos de órbita	mujer	0,98
H10	Conjuntivitis	hombre	1,01
H10	Conjuntivitis	mujer	0,99
H11	Otros trastornos de conjuntiva	hombre	1,01
H11	Otros trastornos de conjuntiva	mujer	0,99
H15	Trastornos de esclerótica	hombre	1,04
H15	Trastornos de esclerótica	mujer	0,96
H16	Queratitis	hombre	0,88
H16	Queratitis	mujer	1,19
H18	Otros trastornos de córnea	hombre	0,97

CIE-10	DESCRIPCIÓN	SEXO	RATIO
H18	Otros trastornos de córnea	mujer	1,04
H20	Iridociclitis	hombre	0,97
H20	Iridociclitis	mujer	1,03
H21	Otros trastornos del iris y del cuerpo ciliar	hombre	0,97
H21	Otros trastornos del iris y del cuerpo ciliar	mujer	1,03
H25	Catarata relacionada con la edad	hombre	1,01
H25	Catarata relacionada con la edad	mujer	0,99
H26	Otras cataratas	hombre	1,01
H26	Otras cataratas	mujer	0,99
H27	Otros trastornos de cristalino	hombre	1,04
H27	Otros trastornos de cristalino	mujer	0,96
H30	Inflamación coriorretiniana	hombre	1,09
H30	Inflamación coriorretiniana	mujer	0,90
H31	Otros trastornos de coroides	hombre	1,09
H31	Otros trastornos de coroides	mujer	0,90
H33	Desprendimientos y rotura de retina	hombre	1,06
H33	Desprendimientos y rotura de retina	mujer	0,90
H34	Oclusiones vasculares retinianas	hombre	1,10
H34	Oclusiones vasculares retinianas	mujer	0,87
H35	Otros trastornos de retina	hombre	1,10
H35	Otros trastornos de retina	mujer	0,87
H40	Glaucoma	hombre	1,02
H40	Glaucoma	mujer	0,97
H43	Trastornos del cuerpo vítreo	hombre	1,04
H43	Trastornos del cuerpo vítreo	mujer	0,96
H44	Trastornos del globo ocular	hombre	0,86
H44	Trastornos del globo ocular	mujer	1,27
H46	Neuritis óptica	hombre	1,03
H46	Neuritis óptica	mujer	0,98
H47	Otros trastornos del nervio óptico [II par] y de las vías ópticas	hombre	1,03
H47	Otros trastornos del nervio óptico [II par] y de las vías ópticas	mujer	0,98
H49	Estrabismo paralítico	hombre	1,06
H49	Estrabismo paralítico	mujer	0,94
H50	Otros tipos de estrabismo	hombre	1,06
H50	Otros tipos de estrabismo	mujer	0,94
H52	Trastornos de refracción y acomodación	hombre	0,97
H52	Trastornos de refracción y acomodación	mujer	1,02
H53	Problemas visuales	hombre	1,10
H53	Problemas visuales	mujer	0,89
H54	Ceguera y baja visión	hombre	1,15
H54	Ceguera y baja visión	mujer	0,82
H55	Nistagmo y otros movimientos oculares irregulares	hombre	1,04
H55	Nistagmo y otros movimientos oculares irregulares	mujer	0,96
H57	Otros trastornos del ojo y sus anexos	hombre	1,04

TABLA DE CORRECCIÓN POR CÓDIGO DE DIAGNÓSTICO Y SEXO

CIE-10	DESCRIPCIÓN	SEXO	RATIO
H57	Otros trastornos del ojo y sus anexos	mujer	0,96
H59	Complicaciones intraoperatorias y posprocedimiento de ojo y sus anexos, no clasificadas bajo otro concepto	hombre	1,02
H59	Complicaciones intraoperatorias y posprocedimiento de ojo y sus anexos, no clasificadas bajo otro concepto	mujer	0,97
H60	Otitis externa	hombre	1,09
H60	Otitis externa	mujer	0,93
H61	Otros trastornos del oído externo	hombre	1,09
H61	Otros trastornos del oído externo	mujer	0,93
H62	Trastornos del oído externo en enfermedades clasificadas bajo otro concepto	hombre	1,09
H62	Trastornos del oído externo en enfermedades clasificadas bajo otro concepto	mujer	0,93
H65	Otitis media no supurativa	hombre	1,07
H65	Otitis media no supurativa	mujer	0,96
H66	Otitis media supurativa y no especificada	hombre	1,06
H66	Otitis media supurativa y no especificada	mujer	0,96
H67	Otitis media en enfermedades clasificadas bajo otro concepto	hombre	1,06
H67	Otitis media en enfermedades clasificadas bajo otro concepto	mujer	0,96
H68	Salpingitis y obstrucción de la trompa de Eustaquio	hombre	1,07
H68	Salpingitis y obstrucción de la trompa de Eustaquio	mujer	0,96
H69	Otros trastornos y los no especificados de la trompa de Eustaquio	hombre	1,07
H69	Otros trastornos y los no especificados de la trompa de Eustaquio	mujer	0,96
H70	Mastoiditis y problemas relacionados	hombre	1,08
H70	Mastoiditis y problemas relacionados	mujer	0,93
H71	Colesteatoma del oído medio	hombre	0,98
H71	Colesteatoma del oído medio	mujer	1,03
H72	Perforación de la membrana timpánica	hombre	0,99
H72	Perforación de la membrana timpánica	mujer	1,01
H73	Otros trastornos de la membrana timpánica	hombre	0,99
H73	Otros trastornos de la membrana timpánica	mujer	1,01
H74	Otros trastornos del oído medio y mastoides	hombre	0,98
H74	Otros trastornos del oído medio y mastoides	mujer	1,03
H75	Otros trastornos del oído medio y mastoides en enfermedades clasificadas bajo otro concepto	hombre	1,08
H75	Otros trastornos del oído medio y mastoides en enfermedades clasificadas bajo otro concepto	mujer	0,93
H80	Otoesclerosis	hombre	0,92
H80	Otoesclerosis	mujer	1,04
H81	Trastornos de la función vestibular	hombre	1,07
H81	Trastornos de la función vestibular	mujer	0,96
H83	Otras enfermedades del oído interno	hombre	1,07
H83	Otras enfermedades del oído interno	mujer	0,96
H90	Pérdida auditiva conductiva y neurosensorial	hombre	1,03
H90	Pérdida auditiva conductiva y neurosensorial	mujer	0,97

CIE-10	DESCRIPCIÓN	SEXO	RATIO
H91	Otros tipos de pérdida de audición y los no especificados	hombre	1,03
H91	Otros tipos de pérdida de audición y los no especificados	mujer	0,97
H92	Otalgia y secreción del oído	hombre	1,08
H92	Otalgia y secreción del oído	mujer	0,93
H93	Otros trastornos del oído, no clasificados bajo otro concepto	hombre	1,08
H93	Otros trastornos del oído, no clasificados bajo otro concepto	mujer	0,93
I00	Fiebre reumática sin afectación cardiaca	mujer	0,89
I01	Fiebre reumática con afectación cardiaca	hombre	0,92
I01	Fiebre reumática con afectación cardiaca	mujer	1,26
I05	Enfermedades reumáticas de válvula mitral	hombre	1,02
I05	Enfermedades reumáticas de válvula mitral	mujer	0,98
I06	Enfermedades reumáticas de válvula aórtica	hombre	0,98
I06	Enfermedades reumáticas de válvula aórtica	mujer	1,04
I08	Enfermedades valvulares múltiples	hombre	1,06
I08	Enfermedades valvulares múltiples	mujer	0,93
I10	Hipertensión esencial (primaria)	hombre	1,00
I10	Hipertensión esencial (primaria)	mujer	1,00
I11	Enfermedad cardiaca hipertensiva	hombre	1,03
I11	Enfermedad cardiaca hipertensiva	mujer	0,95
I12	Enfermedad renal crónica hipertensiva	hombre	0,96
I12	Enfermedad renal crónica hipertensiva	mujer	1,05
I13	Enfermedad cardiaca y renal crónica hipertensiva	hombre	1,21
I13	Enfermedad cardiaca y renal crónica hipertensiva	mujer	0,64
I15	Hipertensión secundaria	hombre	0,88
I15	Hipertensión secundaria	mujer	1,09
I20	Angina de pecho	hombre	1,02
I20	Angina de pecho	mujer	0,92
I21	Infarto agudo de miocardio con elevación de ST (IAMCEST) y sin elevación de ST (IAMSEST)	hombre	0,99
I21	Infarto agudo de miocardio con elevación de ST (IAMCEST) y sin elevación de ST (IAMSEST)	mujer	1,04
I24	Otras enfermedades isquémicas agudas cardiacas	hombre	1,00
I24	Otras enfermedades isquémicas agudas cardiacas	mujer	1,01
I25	Enfermedad isquémica crónica cardiaca	hombre	1,02
I25	Enfermedad isquémica crónica cardiaca	mujer	0,92
I26	Embolia pulmonar	hombre	0,98
I26	Embolia pulmonar	mujer	1,04
I27	Otros tipos de enfermedad pulmonar cardiaca	hombre	0,90
I27	Otros tipos de enfermedad pulmonar cardiaca	mujer	1,09
I28	Otras enfermedades de los vasos pulmonares	hombre	1,07
I28	Otras enfermedades de los vasos pulmonares	mujer	0,87
I30	Pericarditis aguda	hombre	0,96
I30	Pericarditis aguda	mujer	1,14
I31	Otras enfermedades del pericardio	hombre	0,95
I31	Otras enfermedades del pericardio	mujer	1,18

TABLA DE CORRECCIÓN POR CÓDIGO DE DIAGNÓSTICO Y SEXO

CIE-10	DESCRIPCIÓN	SEXO	RATIO
I32	Pericarditis en enfermedades clasificadas bajo otro concepto	hombre	0,96
I32	Pericarditis en enfermedades clasificadas bajo otro concepto	mujer	1,14
I33	Endocarditis aguda y subaguda	hombre	1,06
I33	Endocarditis aguda y subaguda	mujer	0,83
I34	Trastornos de válvula mitral no reumáticos	hombre	1,03
I34	Trastornos de válvula mitral no reumáticos	mujer	0,94
I35	Trastornos de válvula aórtica no reumáticos	hombre	1,03
I35	Trastornos de válvula aórtica no reumáticos	mujer	0,94
I39	Endocarditis y trastornos de las válvulas cardiacas en enfermedades clasificadas bajo otro concepto	hombre	1,06
I39	Endocarditis y trastornos de las válvulas cardiacas en enfermedades clasificadas bajo otro concepto	mujer	0,83
I40	Miocarditis aguda	hombre	0,97
I40	Miocarditis aguda	mujer	1,18
I42	Miocardiopatía	hombre	1,03
I42	Miocardiopatía	mujer	0,91
I43	Miocardiopatía en enfermedades clasificadas bajo otro concepto	hombre	1,03
I43	Miocardiopatía en enfermedades clasificadas bajo otro concepto	mujer	0,91
I44	Bloqueo auriculoventricular y de rama izquierda del haz	hombre	0,97
I44	Bloqueo auriculoventricular y de rama izquierda del haz	mujer	1,04
I45	Otros trastornos de conducción	hombre	0,97
I45	Otros trastornos de conducción	mujer	1,04
I46	Paro cardiaco	hombre	1,06
I46	Paro cardiaco	mujer	0,90
I47	Taquicardia paroxística	hombre	1,06
I47	Taquicardia paroxística	mujer	0,90
I48	Fibrilación y flutter auricular	hombre	1,06
I48	Fibrilación y flutter auricular	mujer	0,90
I49	Otras arritmias cardiacas	hombre	1,06
I49	Otras arritmias cardiacas	mujer	0,90
I50	Insuficiencia cardiaca	hombre	1,00
I50	Insuficiencia cardiaca	mujer	0,98
I51	Complicaciones y descripciones mal definidas de enfermedad cardiaca	hombre	1,03
I51	Complicaciones y descripciones mal definidas de enfermedad cardiaca	mujer	0,93
I60	Hemorragia subaracnoidea no traumática	hombre	0,91
I60	Hemorragia subaracnoidea no traumática	mujer	1,11
I62	Otra hemorragia intracraneal no traumática y las no especificadas	hombre	0,94
I62	Otra hemorragia intracraneal no traumática y las no especificadas	mujer	1,11
I63	Infarto cerebral	hombre	1,03
I63	Infarto cerebral	mujer	0,91
I65	Oclusión y estenosis de arterias precerebrales, que no produce infarto cerebral	hombre	1,03
I65	Oclusión y estenosis de arterias precerebrales, que no produce	mujer	0,91

CIE-10	DESCRIPCIÓN	SEXO	RATIO
	infarto cerebral		
I66	Oclusión y estenosis de arterias cerebrales, que no produce infarto cerebral	hombre	1,01
I66	Oclusión y estenosis de arterias cerebrales, que no produce infarto cerebral	mujer	0,98
I67	Otras enfermedades cerebrovasculares	hombre	1,02
I67	Otras enfermedades cerebrovasculares	mujer	0,96
I69	Secuelas de enfermedad cerebrovascular	hombre	1,26
I69	Secuelas de enfermedad cerebrovascular	mujer	0,84
I70	Aterosclerosis	hombre	1,05
I70	Aterosclerosis	mujer	0,75
I71	Aneurisma y disección aórticos	hombre	1,02
I71	Aneurisma y disección aórticos	mujer	0,87
I72	Otros tipos de aneurisma	hombre	0,99
I72	Otros tipos de aneurisma	mujer	1,02
I74	Embolia y trombosis arterial	hombre	1,04
I74	Embolia y trombosis arterial	mujer	0,92
I77	Otros trastornos de arterias y arteriolas	hombre	1,03
I77	Otros trastornos de arterias y arteriolas	mujer	0,96
I80	Flebitis y tromboflebitis	hombre	1,03
I80	Flebitis y tromboflebitis	mujer	0,98
I82	Otros tipos de embolia y trombosis venosa	hombre	1,02
I82	Otros tipos de embolia y trombosis venosa	mujer	0,97
I83	Venas varicosas de extremidades inferiores	hombre	1,02
I83	Venas varicosas de extremidades inferiores	mujer	0,99
I89	Otros trastornos no infecciosos de vasos y ganglios linfáticos	hombre	0,82
I89	Otros trastornos no infecciosos de vasos y ganglios linfáticos	mujer	1,07
J00	Nasofaringitis aguda [resfriado común]	hombre	0,89
J00	Nasofaringitis aguda [resfriado común]	mujer	1,08
J01	Sinusitis aguda	hombre	1,00
J01	Sinusitis aguda	mujer	1,00
J02	Faringitis aguda	hombre	0,90
J02	Faringitis aguda	mujer	1,07
J03	Amigdalitis aguda	hombre	0,97
J03	Amigdalitis aguda	mujer	1,02
J04	Laringitis y traqueítis agudas	hombre	1,02
J04	Laringitis y traqueítis agudas	mujer	0,99
J05	Laringitis aguda obstructiva [crup] y epiglotitis aguda obstructiva	hombre	1,02
J05	Laringitis aguda obstructiva [crup] y epiglotitis aguda obstructiva	mujer	0,99
J06	Infecciones agudas del tracto respiratorio superior de localización múltiple o no especificada	hombre	0,90
J06	Infecciones agudas del tracto respiratorio superior de localización múltiple o no especificada	mujer	1,07
J09	Gripe debida a virus de la gripe identificados	hombre	1,06
J09	Gripe debida a virus de la gripe identificados	mujer	0,94
J10	Gripe debida a otros tipos de virus de la gripe identificados	hombre	0,92

TABLA DE CORRECCIÓN POR CÓDIGO DE DIAGNÓSTICO Y SEXO

CIE-10	DESCRIPCIÓN	SEXO	RATIO
J10	Gripe debida a otros tipos de virus de la gripe identificados	mujer	1,07
J11	Gripe debida a virus de la gripe no identificado	hombre	0,92
J11	Gripe debida a virus de la gripe no identificado	mujer	1,07
J12	Neumonía vírica, no clasificada bajo otro concepto	hombre	1,04
J12	Neumonía vírica, no clasificada bajo otro concepto	mujer	0,96
J13	Neumonía por Streptococcus pneumoniae	hombre	0,96
J13	Neumonía por Streptococcus pneumoniae	mujer	1,04
J15	Neumonía bacteriana, no clasificable bajo otro concepto	hombre	1,03
J15	Neumonía bacteriana, no clasificable bajo otro concepto	mujer	0,97
J16	Neumonía por otros microorganismos infecciosos, no clasificados bajo otro concepto	hombre	1,07
J16	Neumonía por otros microorganismos infecciosos, no clasificados bajo otro concepto	mujer	0,92
J17	Neumonía en enfermedades clasificadas bajo otro concepto	hombre	1,04
J17	Neumonía en enfermedades clasificadas bajo otro concepto	mujer	0,96
J18	Neumonía, microorganismo no especificado	hombre	1,06
J18	Neumonía, microorganismo no especificado	mujer	0,94
J20	Bronquitis aguda	hombre	1,27
J20	Bronquitis aguda	mujer	0,78
J21	Bronquiolitis aguda	hombre	0,94
J21	Bronquiolitis aguda	mujer	1,04
J30	Rinitis vasomotora y alérgica	hombre	0,94
J30	Rinitis vasomotora y alérgica	mujer	1,05
J31	Rinitis, faringitis y rinofaringitis crónica	hombre	1,01
J31	Rinitis, faringitis y rinofaringitis crónica	mujer	0,99
J32	Sinusitis crónica	hombre	0,96
J32	Sinusitis crónica	mujer	1,03
J33	Pólipo nasal	hombre	0,98
J33	Pólipo nasal	mujer	1,05
J34	Otras enfermedades y las no especificadas de la nariz y de los senos nasales	hombre	0,99
J34	Otras enfermedades y las no especificadas de la nariz y de los senos nasales	mujer	1,02
J35	Enfermedades crónicas de las amígdalas y de las adenoides	hombre	0,95
J35	Enfermedades crónicas de las amígdalas y de las adenoides	mujer	1,04
J36	Absceso periamigdalino	hombre	0,98
J36	Absceso periamigdalino	mujer	1,03
J37	Laringitis y laringotraqueítis crónicas	hombre	1,19
J37	Laringitis y laringotraqueítis crónicas	mujer	0,90
J38	Enfermedades de las cuerdas vocales y de la laringe, no clasificables bajo otro concepto	hombre	0,91
J38	Enfermedades de las cuerdas vocales y de la laringe, no clasificables bajo otro concepto	mujer	1,11
J39	Otras enfermedades del tracto respiratorio superior	hombre	0,91
J39	Otras enfermedades del tracto respiratorio superior	mujer	1,11
J40	Bronquitis, no especificada como aguda o crónica	hombre	0,96
J40	Bronquitis, no especificada como aguda o crónica	mujer	1,03

CIE-10	DESCRIPCIÓN	SEXO	RATIO
J41	Bronquitis crónica simple y mucopurulenta	hombre	1,12
J41	Bronquitis crónica simple y mucopurulenta	mujer	0,84
J42	Bronquitis crónica no especificada	hombre	1,12
J42	Bronquitis crónica no especificada	mujer	0,84
J43	Enfisema	hombre	1,04
J43	Enfisema	mujer	0,91
J44	Otras enfermedades pulmonares obstructivas crónicas	hombre	1,12
J44	Otras enfermedades pulmonares obstructivas crónicas	mujer	0,84
J45	Asma	hombre	0,87
J45	Asma	mujer	1,07
J47	Bronquiectasias	hombre	1,21
J47	Bronquiectasias	mujer	0,93
J68	Problemas respiratorios por inhalación de productos químicos, gases, humos y vapores	hombre	0,99
J68	Problemas respiratorios por inhalación de productos químicos, gases, humos y vapores	mujer	1,01
J70	Afecciones respiratorias por otros agentes externos	hombre	1,12
J70	Afecciones respiratorias por otros agentes externos	mujer	0,87
J80	Síndrome de dificultad respiratoria [distrés respiratorio]	hombre	1,05
J80	Síndrome de dificultad respiratoria [distrés respiratorio]	mujer	0,92
J81	Edema pulmonar	hombre	1,05
J81	Edema pulmonar	mujer	0,92
J84	Otras enfermedades pulmonares intersticiales	hombre	1,06
J84	Otras enfermedades pulmonares intersticiales	mujer	0,89
J85	Absceso pulmonar y del mediastino	hombre	0,88
J85	Absceso pulmonar y del mediastino	mujer	1,30
J86	Piotórax	hombre	0,95
J86	Piotórax	mujer	1,13
J90	Derrame pleural, no clasificable bajo otro concepto	hombre	0,96
J90	Derrame pleural, no clasificable bajo otro concepto	mujer	1,07
J93	Neumotórax y escape de aire	hombre	0,98
J93	Neumotórax y escape de aire	mujer	1,05
J94	Otros problemas pleurales	hombre	0,96
J94	Otros problemas pleurales	mujer	1,07
J96	Insuficiencia respiratoria, no clasificada bajo otro concepto	hombre	1,05
J96	Insuficiencia respiratoria, no clasificada bajo otro concepto	mujer	0,92
J98	Otros trastornos respiratorios	hombre	1,05
J98	Otros trastornos respiratorios	mujer	0,92
K00	Trastornos de desarrollo y erupción de diente	hombre	0,92
K00	Trastornos de desarrollo y erupción de diente	mujer	1,05
K02	Caries dental	hombre	0,90
K02	Caries dental	mujer	1,10
K03	Otras enfermedades de los tejidos duros de los dientes	hombre	0,90
K03	Otras enfermedades de los tejidos duros de los dientes	mujer	1,10
K04	Enfermedades de pulpa y tejidos periapicales	hombre	0,94

TABLA DE CORRECCIÓN POR CÓDIGO DE DIAGNÓSTICO Y SEXO

CIE-10	DESCRIPCIÓN	SEXO	RATIO
K04	Enfermedades de pulpa y tejidos periapicales	mujer	1,06
K05	Gingivitis y enfermedades periodontales	hombre	0,85
K05	Gingivitis y enfermedades periodontales	mujer	1,11
K08	Otros trastornos de dientes y estructuras de soporte	hombre	0,89
K08	Otros trastornos de dientes y estructuras de soporte	mujer	1,09
K09	Quistes de región oral, no clasificados bajo otro concepto	hombre	1,00
K09	Quistes de región oral, no clasificados bajo otro concepto	mujer	1,00
K11	Enfermedades de las glándulas salivales	hombre	0,98
K11	Enfermedades de las glándulas salivales	mujer	1,02
K12	Estomatitis y lesiones relacionadas	hombre	1,10
K12	Estomatitis y lesiones relacionadas	mujer	0,90
K13	Otras enfermedades de labio y de mucosa oral	hombre	1,10
K13	Otras enfermedades de labio y de mucosa oral	mujer	0,90
K14	Enfermedades de lengua	hombre	1,38
K14	Enfermedades de lengua	mujer	0,72
K20	Esofagitis	hombre	1,03
K20	Esofagitis	mujer	0,95
K21	Enfermedad por reflujo gastroesofágico	hombre	1,03
K21	Enfermedad por reflujo gastroesofágico	mujer	0,95
K22	Otras enfermedades de esófago	hombre	1,03
K22	Otras enfermedades de esófago	mujer	0,95
K25	Úlcera gástrica	hombre	1,05
K25	Úlcera gástrica	mujer	0,89
K26	Úlcera duodenal	hombre	0,97
K26	Úlcera duodenal	mujer	1,10
K27	Úlcera péptica, no especificado sitio	hombre	1,00
K27	Úlcera péptica, no especificado sitio	mujer	1,01
K29	Gastritis y duodenitis	hombre	1,01
K29	Gastritis y duodenitis	mujer	0,99
K30	Dispepsia funcional	hombre	0,72
K30	Dispepsia funcional	mujer	1,18
K31	Otras enfermedades de estómago y duodeno	hombre	1,10
K31	Otras enfermedades de estómago y duodeno	mujer	0,93
K35	Apendicitis aguda	hombre	0,99
K35	Apendicitis aguda	mujer	1,01
K36	Otros tipos de apendicitis	hombre	0,82
K36	Otros tipos de apendicitis	mujer	1,16
K37	Apendicitis no especificada	hombre	0,99
K37	Apendicitis no especificada	mujer	1,01
K38	Otras enfermedades de apéndice	hombre	1,12
K38	Otras enfermedades de apéndice	mujer	0,86
K40	Hernia inguinal	hombre	1,00
K40	Hernia inguinal	mujer	1,00
K41	Hernia femoral	hombre	0,96

CIE-10	DESCRIPCIÓN	SEXO	RATIO
K41	Hernia femoral	mujer	1,06
K42	Hernia umbilical	hombre	0,96
K42	Hernia umbilical	mujer	1,06
K43	Hernia ventral	hombre	0,96
K43	Hernia ventral	mujer	1,06
K44	Hernia diafragmática	hombre	0,96
K44	Hernia diafragmática	mujer	1,06
K45	Otra hernia abdominal	hombre	0,98
K45	Otra hernia abdominal	mujer	1,04
K46	Hernia abdominal no especificada	hombre	0,96
K46	Hernia abdominal no especificada	mujer	1,06
K50	Enfermedad de Crohn [enteritis regional]	hombre	0,98
K50	Enfermedad de Crohn [enteritis regional]	mujer	1,02
K51	Colitis ulcerosa	hombre	1,01
K51	Colitis ulcerosa	mujer	0,99
K52	Otras gastroenteritis y colitis no infecciosas y las no especificadas	hombre	0,92
K52	Otras gastroenteritis y colitis no infecciosas y las no especificadas	mujer	1,08
K56	Íleo paralítico y obstrucción intestinal sin hernia	hombre	0,94
K56	Íleo paralítico y obstrucción intestinal sin hernia	mujer	1,07
K57	Enfermedad diverticular de intestino	hombre	0,99
K57	Enfermedad diverticular de intestino	mujer	1,02
K58	Síndrome de intestino irritable	hombre	0,92
K58	Síndrome de intestino irritable	mujer	1,05
K59	Otros trastornos intestinales funcionales	hombre	0,92
K59	Otros trastornos intestinales funcionales	mujer	1,05
K60	Fisura y fístula de las regiones anal y rectal	hombre	1,02
K60	Fisura y fístula de las regiones anal y rectal	mujer	0,96
K61	Absceso de las regiones anal y rectal	hombre	0,98
K61	Absceso de las regiones anal y rectal	mujer	1,06
K62	Otras enfermedades de ano y recto	hombre	1,01
K62	Otras enfermedades de ano y recto	mujer	0,98
K63	Otras enfermedades de intestino	hombre	1,01
K63	Otras enfermedades de intestino	mujer	0,98
K64	Hemorroides y trombosis venosa perianal	hombre	0,94
K64	Hemorroides y trombosis venosa perianal	mujer	1,08
K65	Peritonitis	hombre	1,03
K65	Peritonitis	mujer	0,95
K66	Otros trastornos de peritoneo	hombre	1,06
K66	Otros trastornos de peritoneo	mujer	0,97
K70	Enfermedad alcohólica de hígado	hombre	1,03
K70	Enfermedad alcohólica de hígado	mujer	0,90
K72	Insuficiencia hepática, no clasificada bajo otro concepto	hombre	0,97
K72	Insuficiencia hepática, no clasificada bajo otro concepto	mujer	1,06

TABLA DE CORRECCIÓN POR CÓDIGO DE DIAGNÓSTICO Y SEXO

CIE-10	DESCRIPCIÓN	SEXO	RATIO
K73	Hepatitis crónica, no clasificada bajo otro concepto	hombre	1,03
K73	Hepatitis crónica, no clasificada bajo otro concepto	mujer	0,90
K74	Fibrosis y cirrosis de hígado	hombre	1,03
K74	Fibrosis y cirrosis de hígado	mujer	0,90
K75	Otras enfermedades inflamatorias de hígado	hombre	1,04
K75	Otras enfermedades inflamatorias de hígado	mujer	0,84
K76	Otras enfermedades de hígado	hombre	1,03
K76	Otras enfermedades de hígado	mujer	0,90
K77	Trastornos hepáticos en enfermedades clasificadas bajo otro concepto	hombre	0,97
K77	Trastornos hepáticos en enfermedades clasificadas bajo otro concepto	mujer	1,04
K80	Colelitiasis	hombre	0,97
K80	Colelitiasis	mujer	1,02
K81	Colecistitis	hombre	1,00
K81	Colecistitis	mujer	1,00
K82	Otras enfermedades de vesícula biliar	hombre	1,00
K82	Otras enfermedades de vesícula biliar	mujer	1,00
K83	Otras enfermedades de tracto biliar	hombre	1,04
K83	Otras enfermedades de tracto biliar	mujer	0,97
K85	Pancreatitis aguda	hombre	1,01
K85	Pancreatitis aguda	mujer	0,99
K86	Otras enfermedades de páncreas	hombre	1,01
K86	Otras enfermedades de páncreas	mujer	0,99
K90	Malabsorción intestinal	hombre	0,81
K90	Malabsorción intestinal	mujer	1,07
K91	Complicaciones y trastornos de aparato digestivo intraoperatorios y posprocedimiento, no clasificados bajo otro concepto	hombre	0,92
K91	Complicaciones y trastornos de aparato digestivo intraoperatorios y posprocedimiento, no clasificados bajo otro concepto	mujer	1,05
K92	Otras enfermedades de aparato digestivo	hombre	1,06
K92	Otras enfermedades de aparato digestivo	mujer	0,86
L01	Impétigo	hombre	0,89
L01	Impétigo	mujer	1,10
L02	Absceso cutáneo, forúnculo y ántrax	hombre	1,00
L02	Absceso cutáneo, forúnculo y ántrax	mujer	1,00
L03	Celulitis y linfangitis aguda	hombre	1,02
L03	Celulitis y linfangitis aguda	mujer	0,97
L04	Linfadenitis aguda	hombre	1,01
L04	Linfadenitis aguda	mujer	0,99
L05	Quiste y seno pilonidal	hombre	1,03
L05	Quiste y seno pilonidal	mujer	0,89
L08	Otras infecciones locales de la piel y del tejido subcutáneo	hombre	1,09
L08	Otras infecciones locales de la piel y del tejido subcutáneo	mujer	0,86

CIE-10	DESCRIPCIÓN	SEXO	RATIO
L10	Pénfigo	hombre	0,85
L10	Pénfigo	mujer	1,11
L12	Penfigoide	hombre	0,85
L12	Penfigoide	mujer	1,11
L13	Otros trastornos ampollosos	hombre	0,85
L13	Otros trastornos ampollosos	mujer	1,11
L20	Dermatitis atópica	hombre	0,98
L20	Dermatitis atópica	mujer	1,02
L21	Dermatitis seborreica	hombre	1,04
L21	Dermatitis seborreica	mujer	0,97
L23	Dermatitis alérgica de contacto	hombre	0,95
L23	Dermatitis alérgica de contacto	mujer	1,04
L24	Dermatitis de contacto irritativa	hombre	0,95
L24	Dermatitis de contacto irritativa	mujer	1,04
L25	Dermatitis de contacto no especificada	hombre	0,95
L25	Dermatitis de contacto no especificada	mujer	1,04
L26	Dermatitis exfoliativa	hombre	0,85
L26	Dermatitis exfoliativa	mujer	1,06
L27	Dermatitis debida a sustancias ingeridas	hombre	0,77
L27	Dermatitis debida a sustancias ingeridas	mujer	1,14
L28	Liquen simple crónico y prurigo	hombre	1,04
L28	Liquen simple crónico y prurigo	mujer	0,96
L29	Prurito	hombre	1,04
L29	Prurito	mujer	0,96
L30	Otras dermatitis y las no especificadas	hombre	0,95
L30	Otras dermatitis y las no especificadas	mujer	1,04
L40	Psoriasis	hombre	1,04
L40	Psoriasis	mujer	0,96
L41	Parapsoriasis	hombre	1,04
L41	Parapsoriasis	mujer	0,96
L42	Pitiriasis rosada	hombre	1,04
L42	Pitiriasis rosada	mujer	0,96
L43	Liquen plano	hombre	0,84
L43	Liquen plano	mujer	1,10
L44	Otros trastornos papuloescamosos	hombre	1,04
L44	Otros trastornos papuloescamosos	mujer	0,96
L50	Urticaria	hombre	0,95
L50	Urticaria	mujer	1,03
L51	Eritema multiforme	hombre	0,85
L51	Eritema multiforme	mujer	1,06
L52	Eritema nodoso	hombre	0,85
L52	Eritema nodoso	mujer	1,06
L53	Otras afecciones eritematosas	hombre	0,85
L53	Otras afecciones eritematosas	mujer	1,06

TABLA DE CORRECCIÓN POR CÓDIGO DE DIAGNÓSTICO Y SEXO

CIE-10	DESCRIPCIÓN	SEXO	RATIO
L55	Quemadura solar	hombre	0,95
L55	Quemadura solar	mujer	1,04
L56	Otras alteraciones agudas de la piel debidas a radiación ultravioleta	hombre	0,95
L56	Otras alteraciones agudas de la piel debidas a radiación ultravioleta	mujer	1,04
L57	Alteraciones de la piel debidas a la exposición crónica a radiación no ionizante	hombre	1,16
L57	Alteraciones de la piel debidas a la exposición crónica a radiación no ionizante	mujer	0,84
L58	Radiodermatitis	hombre	0,95
L58	Radiodermatitis	mujer	1,04
L59	Otros trastornos de la piel y del tejido subcutáneo relacionados con la radiación	hombre	0,95
L59	Otros trastornos de la piel y del tejido subcutáneo relacionados con la radiación	mujer	1,04
L60	Trastornos de las uñas	hombre	0,93
L60	Trastornos de las uñas	mujer	1,06
L63	Alopecia areata	hombre	0,82
L63	Alopecia areata	mujer	1,21
L65	Otra pérdida de pelo no cicatricial	hombre	0,82
L65	Otra pérdida de pelo no cicatricial	mujer	1,21
L66	Alopecia cicatricial [pérdida cicatricial del cabello]	hombre	0,82
L66	Alopecia cicatricial [pérdida cicatricial del cabello]	mujer	1,21
L67	Anormalidades del color y del tallo del pelo	hombre	0,82
L67	Anormalidades del color y del tallo del pelo	mujer	1,21
L70	Acné	hombre	1,02
L70	Acné	mujer	0,98
L71	Rosácea	hombre	0,85
L71	Rosácea	mujer	1,06
L72	Quistes foliculares de la piel y del tejido subcutáneo	hombre	1,02
L72	Quistes foliculares de la piel y del tejido subcutáneo	mujer	0,98
L73	Otros trastornos foliculares	hombre	1,02
L73	Otros trastornos foliculares	mujer	0,98
L74	Trastornos sudoríparos ecrinos	hombre	1,08
L74	Trastornos sudoríparos ecrinos	mujer	0,93
L80	Vitíligo	hombre	1,04
L80	Vitíligo	mujer	0,97
L81	Otros trastornos de la pigmentación	hombre	1,04
L81	Otros trastornos de la pigmentación	mujer	0,97
L82	Queratosis seborreica	hombre	1,16
L82	Queratosis seborreica	mujer	0,84
L83	Acantosis nigricans	hombre	0,84
L83	Acantosis nigricans	mujer	1,10
L84	Callos y callosidades	hombre	0,93
L84	Callos y callosidades	mujer	1,11
L85	Otros tipos de engrosamiento epidérmico	hombre	0,84

CIE-10	DESCRIPCIÓN	SEXO	RATIO
L85	Otros tipos de engrosamiento epidérmico	mujer	1,10
L88	Pioderma gangrenoso	hombre	1,09
L88	Pioderma gangrenoso	mujer	0,86
L89	Úlcera por presión	hombre	1,05
L89	Úlcera por presión	mujer	0,91
L91	Trastornos hipertróficos de la piel	hombre	0,84
L91	Trastornos hipertróficos de la piel	mujer	1,10
L93	Lupus eritematoso	hombre	0,85
L93	Lupus eritematoso	mujer	1,06
L94	Otros trastornos localizados del tejido conjuntivo	hombre	0,84
L94	Otros trastornos localizados del tejido conjuntivo	mujer	1,10
L95	Vasculitis limitada a la piel, no clasificada bajo otro concepto	hombre	1,04
L95	Vasculitis limitada a la piel, no clasificada bajo otro concepto	mujer	0,97
L97	Úlcera crónica no debida a presión de extremidad inferior, no clasificada bajo otro concepto	hombre	1,05
L97	Úlcera crónica no debida a presión de extremidad inferior, no clasificada bajo otro concepto	mujer	0,91
L98	Otros trastornos de la piel y del tejido subcutáneo, no clasificados bajo otro concepto	hombre	1,09
L98	Otros trastornos de la piel y del tejido subcutáneo, no clasificados bajo otro concepto	mujer	0,86
M00	Artritis piógena (séptica) (L)	hombre	1,27
M00	Artritis piógena (séptica) (L)	mujer	0,78
M02	Artropatías postinfecciosas y reactivas	hombre	0,94
M02	Artropatías postinfecciosas y reactivas	mujer	1,06
M05	Artritis reumatoide con factor reumatoide	hombre	0,89
M05	Artritis reumatoide con factor reumatoide	mujer	1,06
M06	Otros tipos de artritis reumatoide	hombre	0,89
M06	Otros tipos de artritis reumatoide	mujer	1,06
M07	Artropatías enteropáticas	hombre	0,94
M07	Artropatías enteropáticas	mujer	1,06
M08	Artritis juvenil	hombre	0,89
M08	Artritis juvenil	mujer	1,06
M10	Gota	hombre	0,98
M10	Gota	mujer	1,33
M11	Otras artropatías por cristales	hombre	0,83
M11	Otras artropatías por cristales	mujer	1,48
M12	Otras artropatías y las no especificadas	hombre	0,89
M12	Otras artropatías y las no especificadas	mujer	1,06
M13	Otras artritis	hombre	0,93
M13	Otras artritis	mujer	1,10
M15	Poliartrosis	hombre	1,03
M15	Poliartrosis	mujer	0,97
M16	Artrosis de cadera	hombre	1,03
M16	Artrosis de cadera	mujer	0,97
M17	Artrosis de rodilla	hombre	1,03

TABLA DE CORRECCIÓN POR CÓDIGO DE DIAGNÓSTICO Y SEXO

CIE-10	DESCRIPCIÓN	SEXO	RATIO
M17	Artrosis de rodilla	mujer	0,97
M18	Artrosis de primera articulación carpometacarpiana	hombre	1,03
M18	Artrosis de primera articulación carpometacarpiana	mujer	0,97
M19	Otras artrosis y las no especificadas	hombre	1,03
M19	Otras artrosis y las no especificadas	mujer	0,97
M20	Deformidades adquiridas de los dedos de manos y pies	hombre	0,93
M20	Deformidades adquiridas de los dedos de manos y pies	mujer	1,01
M21	Otras deformidades adquiridas de las extremidades	hombre	1,00
M21	Otras deformidades adquiridas de las extremidades	mujer	1,00
M22	Trastorno de rótula	hombre	1,00
M22	Trastorno de rótula	mujer	1,00
M23	Trastorno interno de rodilla	hombre	0,96
M23	Trastorno interno de rodilla	mujer	1,09
M24	Otros trastornos especificados de articulación	hombre	1,00
M24	Otros trastornos especificados de articulación	mujer	1,00
M25	Otros trastornos de articulación, no clasificados bajo otro concepto	hombre	0,97
M25	Otros trastornos de articulación, no clasificados bajo otro concepto	mujer	1,04
M31	Otras vasculopatías necrotizantes	hombre	0,86
M31	Otras vasculopatías necrotizantes	mujer	1,13
M32	Lupus eritematoso sistémico (LES)	hombre	0,92
M32	Lupus eritematoso sistémico (LES)	mujer	1,03
M33	Dermatopolimiositis	hombre	0,92
M33	Dermatopolimiositis	mujer	1,03
M34	Esclerosis sistémica [esclerodermia]	hombre	0,92
M34	Esclerosis sistémica [esclerodermia]	mujer	1,03
M35	Otros tipos de afectación sistémica de tejido conectivo	hombre	0,92
M35	Otros tipos de afectación sistémica de tejido conectivo	mujer	1,03
M41	Escoliosis	hombre	0,93
M41	Escoliosis	mujer	1,03
M43	Otras dorsopatías deformantes	hombre	0,94
M43	Otras dorsopatías deformantes	mujer	1,05
M45	Espondilitis anquilosante	hombre	1,03
M45	Espondilitis anquilosante	mujer	0,97
M46	Otras espondilopatías inflamatorias	hombre	1,03
M46	Otras espondilopatías inflamatorias	mujer	0,97
M47	Espondilosis	hombre	1,03
M47	Espondilosis	mujer	0,97
M48	Otras espondilopatías	hombre	0,90
M48	Otras espondilopatías	mujer	1,09
M50	Trastornos de disco cervical	hombre	1,00
M50	Trastornos de disco cervical	mujer	1,00
M51	Trastornos de disco intervertebral dorsal, dorsolumbar y lumbosacro	hombre	1,00
M51	Trastornos de disco intervertebral dorsal, dorsolumbar y lumbosacro	mujer	1,00

CIE-10	DESCRIPCIÓN	SEXO	RATIO
	lumbosacro		
M53	Otras dorsopatías y las no especificadas, no clasificadas bajo otro concepto	hombre	0,97
M53	Otras dorsopatías y las no especificadas, no clasificadas bajo otro concepto	mujer	1,02
M54	Dorsalgia	hombre	0,97
M54	Dorsalgia	mujer	1,02
M65	Sinovitis y tenosinovitis	hombre	1,00
M65	Sinovitis y tenosinovitis	mujer	1,00
M66	Ruptura espontánea de membrana sinovial y tendón	hombre	1,00
M66	Ruptura espontánea de membrana sinovial y tendón	mujer	1,00
M67	Otros trastornos de membrana sinovial y tendón	hombre	1,00
M67	Otros trastornos de membrana sinovial y tendón	mujer	1,00
M70	Trastorno de partes blandas en relación con uso, uso excesivo y presión	hombre	0,91
M70	Trastorno de partes blandas en relación con uso, uso excesivo y presión	mujer	1,09
M71	Otras bursopatías	hombre	1,00
M71	Otras bursopatías	mujer	1,00
M72	Trastornos fibroblásticos	hombre	0,98
M72	Trastornos fibroblásticos	mujer	1,03
M75	Lesiones de hombro	hombre	0,91
M75	Lesiones de hombro	mujer	1,09
M76	Entesopatías, extremidad inferior, excluido el pie	hombre	0,91
M76	Entesopatías, extremidad inferior, excluido el pie	mujer	1,09
M77	Otros tipos de entesopatías	hombre	0,91
M77	Otros tipos de entesopatías	mujer	1,09
M79	Otros trastornos de partes blandas y los no especificados, no clasificados bajo otro concepto	hombre	0,87
M79	Otros trastornos de partes blandas y los no especificados, no clasificados bajo otro concepto	mujer	1,12
M80	Osteoporosis con fractura patológica actual	hombre	1,09
M80	Osteoporosis con fractura patológica actual	mujer	0,91
M81	Osteoporosis sin fractura patológica actual	hombre	1,09
M81	Osteoporosis sin fractura patológica actual	mujer	0,91
M84	Trastorno de continuidad del hueso	hombre	1,09
M84	Trastorno de continuidad del hueso	mujer	0,91
M85	Otros trastornos de densidad y estructura óseas	hombre	1,09
M85	Otros trastornos de densidad y estructura óseas	mujer	0,91
M86	Osteomielitis	hombre	1,04
M86	Osteomielitis	mujer	0,91
M87	Osteonecrosis	hombre	1,09
M87	Osteonecrosis	mujer	0,91
M88	Osteítis deformante [enfermedad ósea de Paget]	hombre	1,11
M88	Osteítis deformante [enfermedad ósea de Paget]	mujer	0,90
M89	Otros trastornos de hueso	hombre	1,09
M89	Otros trastornos de hueso	mujer	0,91

TABLA DE CORRECCIÓN POR CÓDIGO DE DIAGNÓSTICO Y SEXO

CIE-10	DESCRIPCIÓN	SEXO	RATIO
M93	Otras osteocondropatías	hombre	1,02
M93	Otras osteocondropatías	mujer	0,97
M94	Otros trastornos del cartílago	hombre	1,09
M94	Otros trastornos del cartílago	mujer	0,91
M96	Complicaciones y trastornos intraoperatorios y posprocedimiento del aparato musculoesquelético, no clasificados bajo otro concepto	hombre	1,32
M96	Complicaciones y trastornos intraoperatorios y posprocedimiento del aparato musculoesquelético, no clasificados bajo otro concepto	mujer	0,83
M99	Lesiones biomecánicas, no clasificadas bajo otro concepto	hombre	1,10
M99	Lesiones biomecánicas, no clasificadas bajo otro concepto	mujer	0,87
N00	Síndrome nefrítico agudo	hombre	1,23
N00	Síndrome nefrítico agudo	mujer	0,75
N04	Síndrome nefrótico	hombre	1,15
N04	Síndrome nefrótico	mujer	0,88
N08	Trastornos glomerulares en enfermedades clasificadas bajo otro concepto	hombre	1,06
N08	Trastornos glomerulares en enfermedades clasificadas bajo otro concepto	mujer	0,93
N10	Nefritis túbulo-intersticial aguda	hombre	1,11
N10	Nefritis túbulo-intersticial aguda	mujer	0,98
N11	Nefritis túbulo-intersticial crónica	hombre	1,11
N11	Nefritis túbulo-intersticial crónica	mujer	0,98
N12	Nefritis túbulo-intersticial, no especificada como aguda ni como crónica	hombre	1,11
N12	Nefritis túbulo-intersticial, no especificada como aguda ni como crónica	mujer	0,98
N13	Uropatía obstructiva y por reflujo	hombre	0,98
N13	Uropatía obstructiva y por reflujo	mujer	1,02
N15	Otras enfermedades túbulo-intersticiales renales	hombre	1,06
N15	Otras enfermedades túbulo-intersticiales renales	mujer	0,93
N17	Fallo renal agudo	hombre	0,94
N17	Fallo renal agudo	mujer	1,17
N18	Enfermedad renal crónica (ERC)	hombre	0,97
N18	Enfermedad renal crónica (ERC)	mujer	1,06
N20	Cálculo de riñón y uréter	hombre	0,93
N20	Cálculo de riñón y uréter	mujer	1,09
N21	Cálculo del tracto urinario inferior	hombre	0,99
N21	Cálculo del tracto urinario inferior	mujer	1,02
N28	Otros trastornos del riñón y del uréter, no clasificados bajo otro concepto	hombre	0,99
N28	Otros trastornos del riñón y del uréter, no clasificados bajo otro concepto	mujer	1,02
N30	Cistitis	hombre	1,30
N30	Cistitis	mujer	0,93
N32	Otros trastornos de vejiga	hombre	1,00
N32	Otros trastornos de vejiga	mujer	1,01

CIE-10	DESCRIPCIÓN	SEXO	RATIO
N34	Uretritis y síndrome uretral	hombre	0,89
N34	Uretritis y síndrome uretral	mujer	1,43
N35	Estenosis de uretra	hombre	0,96
N35	Estenosis de uretra	mujer	1,49
N39	Otros trastornos del aparato urinario	hombre	1,35
N39	Otros trastornos del aparato urinario	mujer	0,81
N40	Hipertrofia de próstata	hombre	1,00
N41	Enfermedades inflamatorias de próstata	hombre	1,00
N43	Hidrocele y espermatocele	hombre	1,00
N44	Trastornos no inflamatorios del testículo	hombre	1,00
N45	Orquitis y epididimitis	hombre	1,00
N46	Infertilidad masculina	hombre	1,00
N47	Trastornos del prepucio	hombre	1,00
N48	Otros trastornos del pene	hombre	1,00
N49	Trastornos inflamatorios de los órganos genitales masculinos, no clasificados bajo otro concepto	hombre	1,00
N50	Otros trastornos no especificados de los órganos genitales masculinos	hombre	1,00
N51	Trastornos de los órganos genitales masculinos en otras enfermedades clasificadas bajo otro concepto	hombre	1,00
N60	Displasia mamaria benigna	hombre	0,92
N60	Displasia mamaria benigna	mujer	1,00
N61	Trastornos inflamatorios de mama	hombre	0,68
N61	Trastornos inflamatorios de mama	mujer	1,02
N62	Hipertrofia mamaria	hombre	0,68
N62	Hipertrofia mamaria	mujer	1,02
N63	Masa o bulto no especificado de mama	hombre	0,68
N63	Masa o bulto no especificado de mama	mujer	1,02
N64	Otros trastornos mamarios	hombre	0,68
N64	Otros trastornos mamarios	mujer	1,02
N70	Salpingitis y ooforitis	mujer	1,00
N71	Enfermedad inflamatoria uterina, con excepción de cuello uterino	mujer	1,00
N72	Enfermedad inflamatoria del cuello uterino	mujer	1,00
N73	Otras enfermedades inflamatorias pélvicas femeninas	mujer	1,00
N75	Enfermedades de la glándula de Bartolino	mujer	1,00
N76	Otros tipos de inflamación vaginal y vulvar	mujer	1,00
N77	Ulceración e inflamación vulvovaginal por otras enfermedades clasificadas bajo otro concepto	mujer	1,00
N80	Endometriosis	mujer	1,00
N81	Prolapso genital femenino	mujer	1,00
N83	Trastornos no inflamatorios del ovario, trompa de Falopio y ligamento ancho	mujer	1,00
N84	Pólipo del tracto genital femenino	mujer	1,00
N85	Otros trastornos no inflamatorios del útero, con excepción del cervix	mujer	1,00
N87	Displasia del cuello uterino	mujer	1,00

TABLA DE CORRECCIÓN POR CÓDIGO DE DIAGNÓSTICO Y SEXO

CIE-10	DESCRIPCIÓN	SEXO	RATIO
N88	Otros trastornos no inflamatorios del cervix	mujer	1,00
N89	Otros trastornos no inflamatorios de vagina	mujer	1,00
N90	Otros trastornos no inflamatorios de vulva y periné	mujer	1,00
N91	Menstruación ausente, escasa e infrecuente	mujer	1,00
N92	Menstruación excesiva, frecuente e irregular	mujer	1,00
N93	Otro tipo de sangrado anormal uterino y vaginal	mujer	1,00
N94	Dolor y otras afecciones asociadas a órganos genitales femeninos y al ciclo menstrual	mujer	1,00
N95	Trastornos menopáusicos y perimenopáusicos	mujer	1,00
N97	Infertilidad femenina	mujer	1,00
N98	Complicaciones asociadas a la fecundación artificial	hombre	1,13
N98	Complicaciones asociadas a la fecundación artificial	mujer	0,90
N99	Complicaciones y trastornos intraoperatorios y posprocedimiento del aparato genitourinario, no clasificados bajo otro concepto	hombre	1,02
N99	Complicaciones y trastornos intraoperatorios y posprocedimiento del aparato genitourinario, no clasificados bajo otro concepto	mujer	0,97
O00	Embarazo ectópico	mujer	1,00
O01	Mola hidatiforme	mujer	1,00
O02	Otros productos anormales de la concepción	mujer	1,00
O03	Aborto espontáneo	mujer	1,00
O04	Complicaciones después de interrupción (inducida) del embarazo	mujer	1,00
O07	Intento fallido de interrupción del embarazo	mujer	1,00
O08	Complicaciones después de un embarazo ectópico y molar	mujer	1,00
O10	Hipertensión preexistente que complica el embarazo, parto y puerperio	mujer	1,00
O12	Edema y proteinuria gestacional [inducidos por el embarazo] sin hipertensión	mujer	1,00
O13	Hipertensión gestacional [inducida por el embarazo] sin proteinuria significativa	mujer	1,00
O14	Preeclampsia	mujer	1,00
O15	Eclampsia	mujer	1,00
O20	Hemorragia en la fase temprana del embarazo	mujer	1,00
O21	Vómitos excesivos en el embarazo	mujer	1,00
O22	Complicaciones venosas y hemorroides en el embarazo	mujer	1,00
O23	Infecciones del tracto genitourinario en el embarazo	mujer	1,00
O24	Diabetes mellitus en el embarazo, parto y puerperio	mujer	1,00
O26	Atención materna por otras afecciones predominantemente relacionadas con el embarazo	mujer	1,00
O30	Embarazo múltiple	mujer	1,00
O34	Atención materna por anomalía de los órganos pélvicos	mujer	1,00
O35	Atención materna por anomalía y daño fetal conocida o sospechada	mujer	1,00
O36	Atención materna por otros problemas fetales	mujer	1,00
O40	Polihidramnios	mujer	1,00
O41	Otros trastornos del líquido y de las membranas amnióticas	mujer	1,00

CIE-10	DESCRIPCIÓN	SEXO	RATIO
O43	Trastornos de la placenta	mujer	1,00
O44	Placenta previa	mujer	1,00
O45	Desprendimiento prematuro de placenta [abruptio placentae]	mujer	1,00
O46	Hemorragia anteparto, no clasificada bajo otro concepto	mujer	1,00
O60	Trabajo de parto prematuro	mujer	1,00
O66	Otras obstrucciones del trabajo de parto	mujer	1,00
O91	Infecciones de la mama asociadas al embarazo, puerperio y lactancia	mujer	1,00
O94	Secuelas de complicaciones del embarazo, parto y puerperio	mujer	1,00
O98	Enfermedades infecciosas y parasitarias maternas clasificadas bajo otro concepto pero que complican el embarazo, parto y puerperio	mujer	1,00
O99	Otras enfermedades maternas clasificadas bajo otro concepto pero que complican el embarazo, parto y puerperio	mujer	1,00
Q01	Encefalocele	hombre	1,15
Q01	Encefalocele	mujer	0,85
Q02	Microcefalia	hombre	1,15
Q02	Microcefalia	mujer	0,85
Q03	Hidrocefalia congénita	hombre	1,15
Q03	Hidrocefalia congénita	mujer	0,85
Q04	Otras malformaciones congénitas del cerebro	hombre	1,15
Q04	Otras malformaciones congénitas del cerebro	mujer	0,85
Q05	Espina bífida	hombre	0,94
Q05	Espina bífida	mujer	1,05
Q06	Otras malformaciones congénitas de la médula espinal	hombre	1,15
Q06	Otras malformaciones congénitas de la médula espinal	mujer	0,85
Q07	Otras malformaciones congénitas del sistema nervioso	hombre	0,94
Q07	Otras malformaciones congénitas del sistema nervioso	mujer	1,05
Q10	Malformaciones congénitas del párpado, sistema lagrimal y órbita	hombre	1,04
Q10	Malformaciones congénitas del párpado, sistema lagrimal y órbita	mujer	0,97
Q11	Anoftalmía, microftalmía y macroftalmía	hombre	1,04
Q11	Anoftalmía, microftalmía y macroftalmía	mujer	0,97
Q12	Malformaciones congénitas del cristalino	hombre	1,04
Q12	Malformaciones congénitas del cristalino	mujer	0,97
Q13	Malformaciones congénitas del segmento anterior del ojo	hombre	1,04
Q13	Malformaciones congénitas del segmento anterior del ojo	mujer	0,97
Q14	Malformaciones congénitas del segmento posterior del ojo	hombre	1,04
Q14	Malformaciones congénitas del segmento posterior del ojo	mujer	0,97
Q15	Otras malformaciones congénitas del ojo	hombre	1,02
Q15	Otras malformaciones congénitas del ojo	mujer	0,97
Q16	Malformaciones congénitas del oído que causan alteración en la audición	hombre	0,84
Q16	Malformaciones congénitas del oído que causan alteración en la audición	mujer	1,18
Q17	Otras malformaciones congénitas del oído	hombre	0,84

TABLA DE CORRECCIÓN POR CÓDIGO DE DIAGNÓSTICO Y SEXO

CIE-10	DESCRIPCIÓN	SEXO	RATIO
Q17	Otras malformaciones congénitas del oído	mujer	1,18
Q18	Otras malformaciones congénitas de cara y cuello	hombre	0,84
Q18	Otras malformaciones congénitas de cara y cuello	mujer	1,18
Q20	Malformaciones congénitas de las cámaras y conexiones cardiacas	hombre	0,98
Q20	Malformaciones congénitas de las cámaras y conexiones cardiacas	mujer	1,01
Q21	Malformaciones congénitas de los tabiques cardiacos	hombre	0,98
Q21	Malformaciones congénitas de los tabiques cardiacos	mujer	1,01
Q22	Malformaciones congénitas de las válvulas pulmonar y tricúspide	hombre	1,06
Q22	Malformaciones congénitas de las válvulas pulmonar y tricúspide	mujer	0,91
Q23	Malformaciones congénitas de las válvulas aórtica y mitral	hombre	1,06
Q23	Malformaciones congénitas de las válvulas aórtica y mitral	mujer	0,91
Q24	Otras malformaciones congénitas cardiacas	hombre	1,06
Q24	Otras malformaciones congénitas cardiacas	mujer	0,91
Q25	Malformaciones congénitas de las grandes arterias	hombre	1,12
Q25	Malformaciones congénitas de las grandes arterias	mujer	0,87
Q39	Malformaciones congénitas del esófago	hombre	1,16
Q39	Malformaciones congénitas del esófago	mujer	0,82
Q40	Otras malformaciones congénitas del tracto digestivo superior	hombre	1,16
Q40	Otras malformaciones congénitas del tracto digestivo superior	mujer	0,82
Q52	Otras malformaciones congénitas del aparato genital femenino	hombre	1,04
Q52	Otras malformaciones congénitas del aparato genital femenino	mujer	0,98
Q53	Testículo no descendido y ectópico	hombre	1,04
Q53	Testículo no descendido y ectópico	mujer	0,98
Q55	Otras malformaciones congénitas de los órganos genitales masculinos	hombre	1,04
Q55	Otras malformaciones congénitas de los órganos genitales masculinos	mujer	0,98
Q60	Agenesia renal y otros defectos por reducción del riñón	hombre	0,95
Q60	Agenesia renal y otros defectos por reducción del riñón	mujer	1,05
Q61	Enfermedad quística renal	hombre	0,95
Q61	Enfermedad quística renal	mujer	1,05
Q64	Otras malformaciones congénitas del aparato urinario	hombre	1,04
Q64	Otras malformaciones congénitas del aparato urinario	mujer	0,98
Q66	Deformidades congénitas de los pies	hombre	0,97
Q66	Deformidades congénitas de los pies	mujer	1,02
Q68	Otras deformidades musculoesqueléticas congénitas	hombre	0,97
Q68	Otras deformidades musculoesqueléticas congénitas	mujer	1,02
Q76	Malformaciones congénitas de la columna vertebral y la caja torácica	hombre	0,98
Q76	Malformaciones congénitas de la columna vertebral y la caja torácica	mujer	1,02
Q79	Malformaciones congénitas del aparato músculoesquelético, no clasificadas bajo otro concepto	hombre	0,98
Q79	Malformaciones congénitas del aparato músculoesquelético, no	mujer	1,02

CIE-10	DESCRIPCIÓN	SEXO	RATIO
	clasificadas bajo otro concepto		
Q82	Otras malformaciones congénitas de la piel	hombre	0,66
Q82	Otras malformaciones congénitas de la piel	mujer	1,11
Q83	Malformaciones congénitas de la mama	hombre	0,66
Q83	Malformaciones congénitas de la mama	mujer	1,11
Q86	Síndromes malformativos congénitos debidos a causas exógenas conocidas, no clasificadas bajo otro concepto	mujer	1,02
Q87	Otros síndromes malformativos congénitos especificados que afectan a múltiples sistemas	hombre	0,87
Q87	Otros síndromes malformativos congénitos especificados que afectan a múltiples sistemas	mujer	1,10
Q89	Otras malformaciones congénitas, no clasificadas bajo otro concepto	hombre	0,85
Q89	Otras malformaciones congénitas, no clasificadas bajo otro concepto	mujer	1,11
Q90	Síndrome de Down	mujer	0,85
Q96	Síndrome de Turner	mujer	0,85
Q97	Otras anomalías de cromosomas sexuales, fenotipo femenino, no clasificadas bajo otro concepto	mujer	0,85
Q98	Otras anomalías cromosómicas sexuales, fenotipo masculino, no clasificadas bajo otro concepto	mujer	0,85
Q99	Otras anomalías cromosómicas, no clasificadas bajo otro concepto	mujer	0,85
R00	Alteraciones del latido cardiaco	hombre	1,11
R00	Alteraciones del latido cardiaco	mujer	0,91
R01	Soplos y otros ruidos cardiacos	hombre	1,11
R01	Soplos y otros ruidos cardiacos	mujer	0,91
R03	Medida de presión arterial anormal, sin diagnóstico	hombre	1,01
R03	Medida de presión arterial anormal, sin diagnóstico	mujer	0,99
R04	Hemorragia de las vías respiratorias	hombre	1,11
R04	Hemorragia de las vías respiratorias	mujer	0,94
R05	Tos	hombre	1,14
R05	Tos	mujer	0,84
R06	Alteraciones de la respiración	hombre	1,14
R06	Alteraciones de la respiración	mujer	0,84
R07	Dolor de garganta y de tórax	hombre	1,11
R07	Dolor de garganta y de tórax	mujer	0,94
R09	Otros síntomas y signos que afectan a los aparatos circulatorio y respiratorio	hombre	1,11
R09	Otros síntomas y signos que afectan a los aparatos circulatorio y respiratorio	mujer	0,91
R10	Dolor abdominal y pélvico	hombre	0,92
R10	Dolor abdominal y pélvico	mujer	1,04
R11	Náusea y vómito	hombre	0,74
R11	Náusea y vómito	mujer	1,20
R12	Acidez	hombre	0,74
R12	Acidez	mujer	1,20
R13	Afagia y disfagia	hombre	0,74

TABLA DE CORRECCIÓN POR CÓDIGO DE DIAGNÓSTICO Y SEXO

CIE-10	DESCRIPCIÓN	SEXO	RATIO
R13	Afagia y disfagia	mujer	1,20
R14	Flatulencia y afecciones afines	hombre	0,74
R14	Flatulencia y afecciones afines	mujer	1,20
R15	Incontinencia fecal	hombre	0,74
R15	Incontinencia fecal	mujer	1,20
R16	Hepatomegalia y esplenomegalia, no clasificadas bajo otro concepto	hombre	0,92
R16	Hepatomegalia y esplenomegalia, no clasificadas bajo otro concepto	mujer	1,04
R17	Ictericia no especificada	hombre	1,04
R17	Ictericia no especificada	mujer	0,97
R18	Ascitis	hombre	0,92
R18	Ascitis	mujer	1,04
R19	Otros síntomas y signos que afectan al aparato digestivo y el abdomen	hombre	0,92
R19	Otros síntomas y signos que afectan al aparato digestivo y el abdomen	mujer	1,04
R20	Alteraciones de la sensibilidad cutánea	hombre	1,04
R20	Alteraciones de la sensibilidad cutánea	mujer	0,97
R21	Exantema y otras erupciones cutáneas inespecíficas	hombre	1,04
R21	Exantema y otras erupciones cutáneas inespecíficas	mujer	0,97
R22	Tumefacción, masa o bulto de la piel y del tejido celular subcutáneo localizados	hombre	1,04
R22	Tumefacción, masa o bulto de la piel y del tejido celular subcutáneo localizados	mujer	0,97
R23	Otras alteraciones cutáneas	hombre	1,04
R23	Otras alteraciones cutáneas	mujer	0,97
R25	Movimientos anormales involuntarios	hombre	1,00
R25	Movimientos anormales involuntarios	mujer	1,00
R27	Otras alteraciones de la coordinación motora	hombre	1,00
R27	Otras alteraciones de la coordinación motora	mujer	1,00
R29	Otros síntomas y signos con afectación de sistema nervioso y aparato musculoesquelético	hombre	1,00
R29	Otros síntomas y signos con afectación de sistema nervioso y aparato musculoesquelético	mujer	1,00
R30	Dolor asociado a la micción	hombre	0,91
R30	Dolor asociado a la micción	mujer	1,10
R31	Hematuria	hombre	1,35
R31	Hematuria	mujer	0,81
R32	Incontinencia urinaria no especificada	hombre	0,91
R32	Incontinencia urinaria no especificada	mujer	1,10
R33	Retención urinaria	hombre	0,91
R33	Retención urinaria	mujer	1,10
R34	Anuria y oliguria	hombre	0,91
R34	Anuria y oliguria	mujer	1,10
R35	Poliuria	hombre	0,91
R35	Poliuria	mujer	1,10

CIE-10	DESCRIPCIÓN	SEXO	RATIO
R39	Otros síntomas y signos que afectan al aparato genitourinario, y los no especificados	hombre	0,91
R39	Otros síntomas y signos que afectan al aparato genitourinario, y los no especificados	mujer	1,10
R40	Somnolencia, estupor y coma	hombre	0,99
R40	Somnolencia, estupor y coma	mujer	1,01
R42	Mareo y desvanecimiento	hombre	0,99
R42	Mareo y desvanecimiento	mujer	1,01
R43	Trastornos del olfato y del gusto	hombre	1,00
R43	Trastornos del olfato y del gusto	mujer	1,00
R44	Otros síntomas y signos que afectan a las sensaciones y percepciones generales	hombre	0,99
R44	Otros síntomas y signos que afectan a las sensaciones y percepciones generales	mujer	1,01
R45	Síntomas y signos que afectan al estado emocional	hombre	1,00
R45	Síntomas y signos que afectan al estado emocional	mujer	1,00
R47	Alteraciones del habla, no clasificadas bajo otro concepto	hombre	1,11
R47	Alteraciones del habla, no clasificadas bajo otro concepto	mujer	0,94
R49	Trastornos de la voz y la resonancia	hombre	1,11
R49	Trastornos de la voz y la resonancia	mujer	0,94
R50	Fiebre de otro origen y de origen desconocido	hombre	0,99
R50	Fiebre de otro origen y de origen desconocido	mujer	1,01
R51	Cefalea	hombre	1,11
R51	Cefalea	mujer	0,94
R53	Malestar y fatiga	hombre	0,99
R53	Malestar y fatiga	mujer	1,01
R55	Síncope y colapso	hombre	0,99
R55	Síncope y colapso	mujer	1,01
R56	Convulsiones, no clasificadas bajo otro concepto	hombre	0,99
R56	Convulsiones, no clasificadas bajo otro concepto	mujer	1,01
R58	Hemorragia, no clasificada bajo otro concepto	hombre	1,13
R58	Hemorragia, no clasificada bajo otro concepto	mujer	0,93
R59	Adenomegalia	hombre	1,11
R59	Adenomegalia	mujer	0,91
R60	Edema, no clasificado bajo otro concepto	hombre	1,04
R60	Edema, no clasificado bajo otro concepto	mujer	0,97
R61	Hiperhidrosis generalizada	hombre	0,99
R61	Hiperhidrosis generalizada	mujer	1,01
R63	Síntomas y signos relacionados con la alimentación y la ingesta de líquidos	hombre	1,03
R63	Síntomas y signos relacionados con la alimentación y la ingesta de líquidos	mujer	0,97
R68	Otros síntomas y signos generales	hombre	0,99
R68	Otros síntomas y signos generales	mujer	1,01
R69	Enfermedad NEOM	hombre	1,00
R69	Enfermedad NEOM	mujer	1,00
R71	Anomalia de los hematíes	hombre	1,04

TABLA DE CORRECCIÓN POR CÓDIGO DE DIAGNÓSTICO Y SEXO

CIE-10	DESCRIPCIÓN	SEXO	RATIO
R71	Anomalia de los hematíes	mujer	0,96
R73	Elevación del nivel de glucosa en sangre	hombre	1,04
R73	Elevación del nivel de glucosa en sangre	mujer	0,96
R74	Niveles anormales de enzimas en suero	hombre	1,04
R74	Niveles anormales de enzimas en suero	mujer	0,96
R78	Hallazgo de drogas y otras sustancias que no se encuentran normalmente en sangre	hombre	1,04
R78	Hallazgo de drogas y otras sustancias que no se encuentran normalmente en sangre	mujer	0,96
R80	Proteinuria	hombre	1,20
R80	Proteinuria	mujer	0,80
R82	Otros hallazgos anormales y los no especificados en orina	hombre	1,20
R82	Otros hallazgos anormales y los no especificados en orina	mujer	0,80
R87	Resultados anormales en muestras tomadas de órganos genitales femeninos	hombre	0,72
R87	Resultados anormales en muestras tomadas de órganos genitales femeninos	mujer	1,26
R89	Resultados anormales en muestras tomadas de otros órganos, sistemas y tejidos	hombre	0,72
R89	Resultados anormales en muestras tomadas de otros órganos, sistemas y tejidos	mujer	1,26
R90	Hallazgos anormales en diagnóstico por imagen del sistema nervioso central	hombre	1,11
R90	Hallazgos anormales en diagnóstico por imagen del sistema nervioso central	mujer	0,94
R91	Hallazgos anormales en pruebas de imagen del pulmón	hombre	1,06
R91	Hallazgos anormales en pruebas de imagen del pulmón	mujer	0,97
R92	Hallazgos anormales y hallazgos no concluyentes en pruebas de imagen de mama	hombre	1,06
R92	Hallazgos anormales y hallazgos no concluyentes en pruebas de imagen de mama	mujer	0,97
R93	Hallazgos anormales en diagnóstico por imagen de otras partes del cuerpo	hombre	1,06
R93	Hallazgos anormales en diagnóstico por imagen de otras partes del cuerpo	mujer	0,97
R94	Resultados anormales de estudios funcionales	hombre	1,25
R94	Resultados anormales de estudios funcionales	mujer	0,77
R97	Marcadores tumorales anómalos	hombre	1,53
R97	Marcadores tumorales anómalos	mujer	0,93
R99	Causas de mortalidad mal definidas y desconocidas	hombre	1,03
R99	Causas de mortalidad mal definidas y desconocidas	mujer	0,91
S00	Traumatismo superficial de la cabeza	hombre	0,95
S00	Traumatismo superficial de la cabeza	mujer	1,09
S01	Herida abierta de la cabeza	hombre	0,95
S01	Herida abierta de la cabeza	mujer	1,17
S02	Fractura de cráneo y huesos de la cara	hombre	0,92
S02	Fractura de cráneo y huesos de la cara	mujer	1,22
S03	Luxación y esguince de articulaciones y ligamentos de la cabeza	hombre	0,90
S03	Luxación y esguince de articulaciones y ligamentos de la cabeza	mujer	1,07

CIE-10	DESCRIPCIÓN	SEXO	RATIO
S04	Traumatismo de nervios craneales	hombre	1,05
S04	Traumatismo de nervios craneales	mujer	0,95
S05	Traumatismo del ojo y órbita	hombre	1,09
S05	Traumatismo del ojo y órbita	mujer	0,66
S06	Traumatismo intracraneal	hombre	1,03
S06	Traumatismo intracraneal	mujer	0,94
S07	Lesión por aplastamiento de la cabeza	hombre	0,86
S07	Lesión por aplastamiento de la cabeza	mujer	1,20
S09	Otros traumatismos y traumatismos no especificados de la cabeza	hombre	1,02
S09	Otros traumatismos y traumatismos no especificados de la cabeza	mujer	0,97
S10	Traumatismo superficial de cuello	hombre	0,92
S10	Traumatismo superficial de cuello	mujer	1,10
S11	Herida abierta del cuello	hombre	0,99
S11	Herida abierta del cuello	mujer	1,03
S12	Fractura de vértebra cervical y otras partes del cuello	hombre	1,05
S12	Fractura de vértebra cervical y otras partes del cuello	mujer	0,94
S13	Luxación y esguince de articulaciones y ligamentos a nivel del cuello	hombre	1,03
S13	Luxación y esguince de articulaciones y ligamentos a nivel del cuello	mujer	0,96
S14	Traumatismo de nervios y médula espinal a nivel del cuello	hombre	1,02
S14	Traumatismo de nervios y médula espinal a nivel del cuello	mujer	0,96
S15	Traumatismo de vasos sanguíneos a nivel del cuello	hombre	0,85
S19	Otros traumatismos especificados y los no especificados del cuello	hombre	0,93
S19	Otros traumatismos especificados y los no especificados del cuello	mujer	1,14
S20	Traumatismo superficial del tórax	hombre	0,93
S20	Traumatismo superficial del tórax	mujer	1,13
S21	Herida abierta del tórax	hombre	0,98
S21	Herida abierta del tórax	mujer	1,06
S22	Fractura de costilla(s), esternón y columna dorsal	hombre	0,99
S22	Fractura de costilla(s), esternón y columna dorsal	mujer	1,03
S23	Luxación y esguince de articulaciones y ligamentos del tórax	hombre	1,09
S23	Luxación y esguince de articulaciones y ligamentos del tórax	mujer	0,86
S24	Traumatismo de nervios y médula espinal a nivel del tórax	hombre	1,13
S24	Traumatismo de nervios y médula espinal a nivel del tórax	mujer	0,88
S25	Traumatismo de vasos sanguíneos del tórax	hombre	0,94
S26	Traumatismo de corazón	hombre	1,03
S26	Traumatismo de corazón	mujer	0,89
S27	Traumatismo de otros órganos intratorácicos y los no especificados	hombre	1,02
S27	Traumatismo de otros órganos intratorácicos y los no especificados	mujer	0,90
S28	Lesión por aplastamiento del tórax, y amputación traumática de parte del tórax	hombre	0,96

TABLA DE CORRECCIÓN POR CÓDIGO DE DIAGNÓSTICO Y SEXO

CIE-10	DESCRIPCIÓN	SEXO	RATIO
S28	Lesión por aplastamiento del tórax, y amputación traumática de parte del tórax	mujer	1,05
S29	Otros traumatismos y los no especificados del tórax	hombre	0,96
S29	Otros traumatismos y los no especificados del tórax	mujer	1,05
S30	Traumatismo superficial de abdomen, parte inferior de la espalda, pelvis y genitales externos	hombre	1,02
S30	Traumatismo superficial de abdomen, parte inferior de la espalda, pelvis y genitales externos	mujer	0,97
S31	Herida abierta de abdomen, parte inferior de la espalda, pelvis y genitales externos	hombre	1,30
S31	Herida abierta de abdomen, parte inferior de la espalda, pelvis y genitales externos	mujer	0,38
S32	Fractura de columna lumbar y pelvis	hombre	1,09
S32	Fractura de columna lumbar y pelvis	mujer	0,88
S33	Luxación y esguince de articulaciones y ligamentos de columna lumbar y pelvis	hombre	0,97
S33	Luxación y esguince de articulaciones y ligamentos de columna lumbar y pelvis	mujer	1,04
S34	Traumatismo de médula espinal y nervios lumbares y sacros a nivel de abdomen, parte inferior de espalda y pelvis	hombre	1,00
S34	Traumatismo de médula espinal y nervios lumbares y sacros a nivel de abdomen, parte inferior de espalda y pelvis	mujer	1,00
S35	Traumatismo de vasos sanguíneos a nivel de abdomen, parte inferior de espalda y pelvis	hombre	1,10
S35	Traumatismo de vasos sanguíneos a nivel de abdomen, parte inferior de espalda y pelvis	mujer	0,88
S36	Traumatismo de órganos intraabdominales	hombre	1,07
S36	Traumatismo de órganos intraabdominales	mujer	0,88
S38	Lesión por aplastamiento y amputación traumática de abdomen, parte inferior de la espalda, pelvis y genitales externos	hombre	0,96
S38	Lesión por aplastamiento y amputación traumática de abdomen, parte inferior de la espalda, pelvis y genitales externos	mujer	1,05
S39	Otros traumatismos y los no especificados de abdomen, parte inferior de la espalda, pelvis y genitales externos	hombre	0,93
S39	Otros traumatismos y los no especificados de abdomen, parte inferior de la espalda, pelvis y genitales externos	mujer	1,14
S40	Traumatismo superficial del hombro y brazo	hombre	0,87
S40	Traumatismo superficial del hombro y brazo	mujer	1,24
S41	Herida abierta del hombro y brazo	hombre	0,99
S41	Herida abierta del hombro y brazo	mujer	1,02
S42	Fractura del hombro y brazo	hombre	0,98
S42	Fractura del hombro y brazo	mujer	1,15
S43	Luxación y esguince de articulaciones y ligamentos de cintura escapular	hombre	0,98
S43	Luxación y esguince de articulaciones y ligamentos de cintura escapular	mujer	1,04
S44	Traumatismo de nervios a nivel del hombro y brazo	hombre	1,08
S44	Traumatismo de nervios a nivel del hombro y brazo	mujer	0,88
S45	Traumatismo de vasos sanguíneos a nivel del hombro y brazo	hombre	1,09
S45	Traumatismo de vasos sanguíneos a nivel del hombro y brazo	mujer	0,84
S46	Traumatismo de músculo, fascia y tendón a nivel del hombro y	hombre	1,02

CIE-10	DESCRIPCIÓN	SEXO	RATIO
	brazo		
S46	Traumatismo de músculo, fascia y tendón a nivel del hombro y brazo	mujer	0,96
S47	Traumatismo por aplastamiento del hombro y brazo	hombre	1,02
S47	Traumatismo por aplastamiento del hombro y brazo	mujer	0,95
S49	Otros traumatismos y los no especificados del hombro y brazo	hombre	1,09
S49	Otros traumatismos y los no especificados del hombro y brazo	mujer	0,91
S50	Traumatismo superficial de codo y antebrazo	hombre	0,91
S50	Traumatismo superficial de codo y antebrazo	mujer	1,20
S51	Herida abierta de codo y antebrazo	hombre	1,02
S51	Herida abierta de codo y antebrazo	mujer	0,91
S52	Fractura de antebrazo	hombre	0,95
S52	Fractura de antebrazo	mujer	1,06
S53	Luxación y esguince de articulaciones y ligamentos de codo	hombre	0,97
S53	Luxación y esguince de articulaciones y ligamentos de codo	mujer	1,07
S54	Traumatismo de nervios a nivel de antebrazo	hombre	1,08
S54	Traumatismo de nervios a nivel de antebrazo	mujer	0,88
S55	Traumatismo de vasos sanguíneos a nivel de antebrazo	hombre	1,09
S55	Traumatismo de vasos sanguíneos a nivel de antebrazo	mujer	0,84
S56	Traumatismo de músculo, fascia y tendón a nivel de antebrazo	hombre	0,93
S56	Traumatismo de músculo, fascia y tendón a nivel de antebrazo	mujer	1,14
S57	Traumatismo por aplastamiento de codo y antebrazo	hombre	1,02
S57	Traumatismo por aplastamiento de codo y antebrazo	mujer	0,95
S58	Amputación traumática de codo y antebrazo	hombre	1,12
S58	Amputación traumática de codo y antebrazo	mujer	0,67
S59	Otros traumatismos y los no especificados de codo y antebrazo	hombre	0,95
S59	Otros traumatismos y los no especificados de codo y antebrazo	mujer	1,06
S60	Traumatismo superficial de muñeca, mano y dedos de la mano	hombre	1,01
S60	Traumatismo superficial de muñeca, mano y dedos de la mano	mujer	0,98
S61	Herida abierta de muñeca, mano y dedos de la mano	hombre	1,01
S61	Herida abierta de muñeca, mano y dedos de la mano	mujer	0,97
S62	Fractura a nivel de muñeca y mano	hombre	1,00
S62	Fractura a nivel de muñeca y mano	mujer	1,01
S63	Luxación y esguince de articulaciones y ligamentos a nivel de muñeca y mano	hombre	0,95
S63	Luxación y esguince de articulaciones y ligamentos a nivel de muñeca y mano	mujer	1,07
S64	Lesión de nervios a nivel de muñeca y mano	hombre	1,08
S64	Lesión de nervios a nivel de muñeca y mano	mujer	0,88
S65	Traumatismo de vasos sanguíneos a nivel de muñeca y mano	hombre	1,09
S65	Traumatismo de vasos sanguíneos a nivel de muñeca y mano	mujer	0,84
S66	Traumatismo de músculo, fascia y tendón a nivel de muñeca y mano	hombre	1,02
S66	Traumatismo de músculo, fascia y tendón a nivel de muñeca y mano	mujer	0,96
S67	Lesión por aplastamiento de muñeca, mano y dedos de la mano	hombre	1,02

TABLA DE CORRECCIÓN POR CÓDIGO DE DIAGNÓSTICO Y SEXO

CIE-10	DESCRIPCIÓN	SEXO	RATIO
S67	Lesión por aplastamiento de muñeca, mano y dedos de la mano	mujer	0,95
S68	Amputación traumática de muñeca, mano y dedos de la mano	hombre	1,12
S68	Amputación traumática de muñeca, mano y dedos de la mano	mujer	0,67
S69	Otros traumatismos y los no especificados de muñeca, mano y dedo(s) de la mano	hombre	1,02
S69	Otros traumatismos y los no especificados de muñeca, mano y dedo(s) de la mano	mujer	0,96
S70	Traumatismo superficial de cadera y muslo	hombre	1,00
S70	Traumatismo superficial de cadera y muslo	mujer	1,01
S71	Herida abierta de cadera y muslo	hombre	0,97
S71	Herida abierta de cadera y muslo	mujer	1,22
S72	Fractura de fémur	hombre	1,00
S72	Fractura de fémur	mujer	1,01
S73	Luxación y esguince de articulación y ligamentos de cadera	hombre	0,93
S73	Luxación y esguince de articulación y ligamentos de cadera	mujer	1,15
S74	Traumatismo de nervios a nivel de cadera y muslo	hombre	1,15
S74	Traumatismo de nervios a nivel de cadera y muslo	mujer	0,83
S75	Traumatismo de vasos sanguíneos a nivel de cadera y muslo	hombre	1,16
S75	Traumatismo de vasos sanguíneos a nivel de cadera y muslo	mujer	0,84
S76	Traumatismo de músculo, fascia y tendón a nivel de cadera y muslo	hombre	1,02
S76	Traumatismo de músculo, fascia y tendón a nivel de cadera y muslo	mujer	0,96
S77	Traumatismo por aplastamiento de cadera y muslo	hombre	1,03
S77	Traumatismo por aplastamiento de cadera y muslo	mujer	0,92
S78	Amputación traumática de cadera y muslo	hombre	0,96
S78	Amputación traumática de cadera y muslo	mujer	1,14
S79	Otros traumatismos y los no especificados de cadera y muslo	hombre	1,02
S79	Otros traumatismos y los no especificados de cadera y muslo	mujer	0,96
S80	Traumatismo superficial de rodilla y pierna	hombre	0,98
S80	Traumatismo superficial de rodilla y pierna	mujer	1,02
S81	Herida abierta de rodilla y pierna	hombre	0,99
S81	Herida abierta de rodilla y pierna	mujer	1,04
S82	Fractura de pierna, incluyendo tobillo	hombre	1,02
S82	Fractura de pierna, incluyendo tobillo	mujer	0,98
S83	Luxación y esguince de articulaciones y ligamentos de rodilla	hombre	1,00
S83	Luxación y esguince de articulaciones y ligamentos de rodilla	mujer	1,00
S85	Traumatismo de vasos sanguíneos a nivel de pierna	hombre	1,16
S85	Traumatismo de vasos sanguíneos a nivel de pierna	mujer	0,84
S86	Traumatismo de músculo, fascia y tendón a nivel de pierna	hombre	1,02
S86	Traumatismo de músculo, fascia y tendón a nivel de pierna	mujer	0,96
S87	Lesión por aplastamiento de pierna	hombre	1,03
S87	Lesión por aplastamiento de pierna	mujer	0,92
S88	Amputación traumática de pierna	hombre	0,96
S88	Amputación traumática de pierna	mujer	1,14
S89	Otros traumatismos y los no especificadas de pierna	hombre	1,02

CIE-10	DESCRIPCIÓN	SEXO	RATIO
S89	Otros traumatismos y los no especificadas de pierna	mujer	0,96
S90	Traumatismo superficial de tobillo, pie y dedos de los pies	hombre	0,95
S90	Traumatismo superficial de tobillo, pie y dedos de los pies	mujer	1,10
S91	Herida abierta de tobillo, pie y dedos de los pies	hombre	1,08
S91	Herida abierta de tobillo, pie y dedos de los pies	mujer	0,83
S92	Fractura de pie y dedos del pie, excepto tobillo	hombre	1,05
S92	Fractura de pie y dedos del pie, excepto tobillo	mujer	0,94
S93	Luxación y esguince de articulaciones y ligamentos a nivel de tobillo, pie y dedo(s) del pie	hombre	0,96
S93	Luxación y esguince de articulaciones y ligamentos a nivel de tobillo, pie y dedo(s) del pie	mujer	1,04
S95	Traumatismo de vasos sanguíneos a nivel de tobillo y pie	hombre	1,16
S95	Traumatismo de vasos sanguíneos a nivel de tobillo y pie	mujer	0,84
S96	Traumatismo de músculo y tendón a nivel de tobillo y pie	hombre	1,02
S96	Traumatismo de músculo y tendón a nivel de tobillo y pie	mujer	0,96
S97	Lesión por aplastamiento de tobillo y pie	hombre	1,03
S97	Lesión por aplastamiento de tobillo y pie	mujer	0,92
S98	Amputación traumática de tobillo y pie	hombre	1,11
S98	Amputación traumática de tobillo y pie	mujer	0,67
S99	Otros traumatismos y los no especificados de tobillo y pie	hombre	1,02
S99	Otros traumatismos y los no especificados de tobillo y pie	mujer	0,96
T07	Traumatismos múltiples no especificados	hombre	1,02
T07	Traumatismos múltiples no especificados	mujer	0,96
T14	Traumatismo de región corporal no especificada	hombre	1,02
T14	Traumatismo de región corporal no especificada	mujer	0,96
T15	Cuerpo extraño en parte externa del ojo	hombre	0,97
T15	Cuerpo extraño en parte externa del ojo	mujer	1,44
T16	Cuerpo extraño en oído	hombre	1,06
T17	Cuerpo extraño en vías respiratorias	hombre	1,04
T17	Cuerpo extraño en vías respiratorias	mujer	0,98
T18	Cuerpo extraño en tubo digestivo	hombre	1,22
T18	Cuerpo extraño en tubo digestivo	mujer	0,78
T19	Cuerpo extraño en tracto genitourinario	hombre	0,89
T19	Cuerpo extraño en tracto genitourinario	mujer	1,10
T20	Quemadura y corrosión de cabeza, cara y cuello	hombre	1,05
T20	Quemadura y corrosión de cabeza, cara y cuello	mujer	0,91
T21	Quemadura y corrosión de tronco	hombre	0,98
T21	Quemadura y corrosión de tronco	mujer	1,02
T22	Quemadura y corrosión del hombro y extremidad superior, excepto muñeca y mano	hombre	1,11
T22	Quemadura y corrosión del hombro y extremidad superior, excepto muñeca y mano	mujer	0,87
T23	Quemadura y corrosión de muñeca y mano	hombre	1,05
T23	Quemadura y corrosión de muñeca y mano	mujer	0,95
T24	Quemadura y corrosión de extremidad inferior, excepto tobillo y pie	hombre	1,02

TABLA DE CORRECCIÓN POR CÓDIGO DE DIAGNÓSTICO Y SEXO

CIE-10	DESCRIPCIÓN	SEXO	RATIO
T24	Quemadura y corrosión de extremidad inferior, excepto tobillo y pie	mujer	0,96
T25	Quemadura y corrosión de tobillo y pie	hombre	1,02
T25	Quemadura y corrosión de tobillo y pie	mujer	0,96
T27	Quemadura y corrosión de vías respiratorias	hombre	1,14
T27	Quemadura y corrosión de vías respiratorias	mujer	0,87
T28	Quemadura y corrosión de otros órganos internos	hombre	1,14
T28	Quemadura y corrosión de otros órganos internos	mujer	0,87
T30	Quemadura y corrosión, región corporal no especificada	hombre	1,05
T30	Quemadura y corrosión, región corporal no especificada	mujer	0,96
T31	Quemaduras clasificadas según extensión de superficie corporal afectada	hombre	1,10
T31	Quemaduras clasificadas según extensión de superficie corporal afectada	mujer	0,88
T33	Congelación superficial	hombre	0,85
T33	Congelación superficial	mujer	1,15
T36	Envenenamiento, efecto adverso e infradosificación de antibióticos sistémicos	hombre	1,03
T36	Envenenamiento, efecto adverso e infradosificación de antibióticos sistémicos	mujer	0,99
T37	Envenenamiento, efecto adverso e infradosificación de otros antiinfecciosos y antiparasitarios sistémicos	hombre	1,03
T37	Envenenamiento, efecto adverso e infradosificación de otros antiinfecciosos y antiparasitarios sistémicos	mujer	0,99
T38	Envenenamiento, efecto adverso e infradosificación de hormonas y sus antagonistas y sustitutos sintéticos, no clasificados en otro lugar	hombre	1,03
T38	Envenenamiento, efecto adverso e infradosificación de hormonas y sus antagonistas y sustitutos sintéticos, no clasificados en otro lugar	mujer	0,99
T39	Envenenamiento, efecto adverso e infradosificación por analgésicos no opiáceos, antipiréticos y antirreumáticos	hombre	1,03
T39	Envenenamiento, efecto adverso e infradosificación por analgésicos no opiáceos, antipiréticos y antirreumáticos	mujer	0,99
T40	Envenenamiento, efecto adverso e infradosificación por narcóticos y psicodislépticos [alucinógenos]	hombre	1,03
T40	Envenenamiento, efecto adverso e infradosificación por narcóticos y psicodislépticos [alucinógenos]	mujer	0,99
T41	Envenenamiento, efecto adverso e infradosificación por anestésicos y gases medicinales	hombre	1,03
T41	Envenenamiento, efecto adverso e infradosificación por anestésicos y gases medicinales	mujer	0,99
T42	Envenenamiento, efecto adverso e infradosificación por antiepilépticos, hipnóticos-sedantes y fármacos antiparkinsonianos	hombre	1,03
T42	Envenenamiento, efecto adverso e infradosificación por antiepilépticos, hipnóticos-sedantes y fármacos antiparkinsonianos	mujer	0,99
T43	Envenenamiento, efecto adverso e infradosificación por fármacos psicotrópicos no clasificados bajo otro concepto	hombre	1,03
T43	Envenenamiento, efecto adverso e infradosificación por fármacos psicotrópicos no clasificados bajo otro concepto	mujer	0,99

CIE-10	DESCRIPCIÓN	SEXO	RATIO
T44	Envenenamiento, efecto adverso e infradosificación por fármacos que afectan principalmente al sistema nervioso autónomo	hombre	1,03
T44	Envenenamiento, efecto adverso e infradosificación por fármacos que afectan principalmente al sistema nervioso autónomo	mujer	0,99
T45	Envenenamiento, efecto adverso e infradosificación por agentes principalmente sistémicos y hematológicos, no clasificados bajo otro concepto	hombre	1,03
T45	Envenenamiento, efecto adverso e infradosificación por agentes principalmente sistémicos y hematológicos, no clasificados bajo otro concepto	mujer	0,99
T46	Envenenamiento, efecto adverso e infradosificación por agentes que afectan principalmente al aparato cardiovascular	hombre	1,03
T46	Envenenamiento, efecto adverso e infradosificación por agentes que afectan principalmente al aparato cardiovascular	mujer	0,99
T47	Envenenamiento, efecto adverso e infradosificación por agentes que afectan principalmente al aparato digestivo	hombre	1,03
T47	Envenenamiento, efecto adverso e infradosificación por agentes que afectan principalmente al aparato digestivo	mujer	0,99
T48	Envenenamiento, efecto adverso e infradosificación por agentes que actúan principalmente sobre los músculos liso y estriado y el aparato respiratorio	hombre	1,03
T48	Envenenamiento, efecto adverso e infradosificación por agentes que actúan principalmente sobre los músculos liso y estriado y el aparato respiratorio	mujer	0,99
T49	Envenenamiento, efecto adverso e infradosificación por agentes tópicos que afectan principalmente a piel y mucosas, y por fármacos oftalmológicas, de uso dental y otorrinolaringológico	hombre	1,03
T49	Envenenamiento, efecto adverso e infradosificación por agentes tópicos que afectan principalmente a piel y mucosas, y por fármacos oftalmológicas, de uso dental y otorrinolaringológico	mujer	0,99
T50	Envenenamiento, efecto adverso e infradosificación por diuréticos, otros fármacos, medicamentos y sustancias biológicas y los no especificados	hombre	1,03
T50	Envenenamiento, efecto adverso e infradosificación por diuréticos, otros fármacos, medicamentos y sustancias biológicas y los no especificados	mujer	0,99
T51	Efecto tóxico de alcohol	hombre	1,08
T52	Efecto tóxico de disolventes orgánicos	hombre	1,03
T52	Efecto tóxico de disolventes orgánicos	mujer	0,96
T53	Efecto tóxico de derivados halogenados de hidrocarburos alifáticos y aromáticos	hombre	1,03
T53	Efecto tóxico de derivados halogenados de hidrocarburos alifáticos y aromáticos	mujer	0,96
T54	Efecto tóxico de sustancias corrosivas	hombre	1,09
T54	Efecto tóxico de sustancias corrosivas	mujer	0,92
T55	Efecto tóxico de jabones y detergentes	hombre	1,03
T55	Efecto tóxico de jabones y detergentes	mujer	0,96
T56	Efecto tóxico de metales	hombre	0,86
T58	Efecto tóxico de monóxido de carbono	hombre	0,79
T58	Efecto tóxico de monóxido de carbono	mujer	1,35

TABLA DE CORRECCIÓN POR CÓDIGO DE DIAGNÓSTICO Y SEXO

CIE-10	DESCRIPCIÓN	SEXO	RATIO
T59	Efecto tóxico de otros gases, humos y vapores	hombre	1,23
T59	Efecto tóxico de otros gases, humos y vapores	mujer	0,71
T60	Efecto tóxico de plaguicidas (pesticidas)	hombre	1,03
T60	Efecto tóxico de plaguicidas (pesticidas)	mujer	0,96
T62	Efecto tóxico de otras sustancias nocivas ingeridas como alimento	hombre	0,95
T62	Efecto tóxico de otras sustancias nocivas ingeridas como alimento	mujer	1,05
T66	Síndrome de irradiación, no especificado	hombre	1,22
T66	Síndrome de irradiación, no especificado	mujer	0,86
T67	Efectos del calor y la luz	hombre	0,75
T67	Efectos del calor y la luz	mujer	1,32
T70	Efectos de presión de aire y presión de agua	hombre	1,13
T70	Efectos de presión de aire y presión de agua	mujer	0,89
T75	Otros efectos y los no especificados de otras causas externas	hombre	1,02
T75	Otros efectos y los no especificados de otras causas externas	mujer	0,99
T78	Efectos adversos, no clasificados bajo otro concepto	hombre	0,89
T78	Efectos adversos, no clasificados bajo otro concepto	mujer	1,07
T79	Ciertas complicaciones precoces de traumatismos, no clasificados bajo otro concepto	hombre	1,05
T79	Ciertas complicaciones precoces de traumatismos, no clasificados bajo otro concepto	mujer	0,92
T81	Complicaciones de procedimientos, no clasificados bajo otro concepto	hombre	0,89
T81	Complicaciones de procedimientos, no clasificados bajo otro concepto	mujer	1,07
T88	Otras complicaciones de atención quirúrgica y médica, no clasificadas bajo otro concepto	hombre	1,00
T88	Otras complicaciones de atención quirúrgica y médica, no clasificadas bajo otro concepto	mujer	1,00

SSNI

**Manual de Tiempos Óptimos
de Incapacidad Temporal**



**11. Tabla de corrección por
código de diagnóstico
y ocupación**

11. TABLA DE CORRECCIÓN POR CÓDIGO DE DIAGNÓSTICO Y GRUPO DE OCUPACIÓN CNO-11

CIE-10	DESCRIPCIÓN	GRUPO CNO-11	RATIO
A01	Fiebres tifoidea y paratifoidea	7	1,05
A04	Otras infecciones intestinales bacterianas	15	0,81
A08	Infecciones intestinales debidas a virus y otros organismos especificados	15	0,81
A09	Gastroenteritis y colitis infecciosas, no especificadas	2	0,74
A09	Gastroenteritis y colitis infecciosas, no especificadas	4	0,75
A09	Gastroenteritis y colitis infecciosas, no especificadas	5	1,29
A09	Gastroenteritis y colitis infecciosas, no especificadas	6	0,74
A09	Gastroenteritis y colitis infecciosas, no especificadas	7	1,15
A09	Gastroenteritis y colitis infecciosas, no especificadas	8	1,03
A09	Gastroenteritis y colitis infecciosas, no especificadas	11	1,82
A09	Gastroenteritis y colitis infecciosas, no especificadas	12	1,17
A09	Gastroenteritis y colitis infecciosas, no especificadas	13	0,55
A09	Gastroenteritis y colitis infecciosas, no especificadas	14	2,89
A09	Gastroenteritis y colitis infecciosas, no especificadas	15	0,96
A09	Gastroenteritis y colitis infecciosas, no especificadas	16	1,16
A15	Tuberculosis respiratoria	2	0,62
A15	Tuberculosis respiratoria	4	1,34
A15	Tuberculosis respiratoria	5	0,80
A15	Tuberculosis respiratoria	7	1,29
A15	Tuberculosis respiratoria	8	1,03
A15	Tuberculosis respiratoria	10	1,05
A15	Tuberculosis respiratoria	11	1,15
A15	Tuberculosis respiratoria	12	1,23
A15	Tuberculosis respiratoria	14	1,18
A15	Tuberculosis respiratoria	15	1,02
A15	Tuberculosis respiratoria	16	1,12
A49	Infección bacteriana de localización no especificada	15	1,04
A63	Otras enfermedades de transmisión predominantemente sexual, no clasificadas bajo otro concepto	7	1,02
A63	Otras enfermedades de transmisión predominantemente sexual, no clasificadas bajo otro concepto	8	1,13
A63	Otras enfermedades de transmisión predominantemente sexual, no clasificadas bajo otro concepto	15	1,30
A68	Fiebre recidivante	15	1,18
A74	Otras enfermedades causadas por clamidias	2	0,62
A74	Otras enfermedades causadas por clamidias	5	1,37
A74	Otras enfermedades causadas por clamidias	8	0,95
A74	Otras enfermedades causadas por clamidias	15	1,07
B02	Herpes zóster	2	0,87
B02	Herpes zóster	4	1,02
B02	Herpes zóster	5	0,99
B02	Herpes zóster	6	1,13
B02	Herpes zóster	7	1,23

TABLA DE CORRECCIÓN POR DIAGNÓSTICO Y OCUPACIÓN

CIE-10	DESCRIPCIÓN	GRUPO CNO-11	RATIO
B02	Herpes zóster	8	0,96
B02	Herpes zóster	11	1,93
B02	Herpes zóster	12	1,51
B02	Herpes zóster	14	1,72
B02	Herpes zóster	15	0,90
B02	Herpes zóster	16	1,17
B07	Verrugas víricas	7	1,02
B07	Verrugas víricas	8	1,13
B07	Verrugas víricas	15	1,30
B15	Hepatitis aguda tipo A	1	0,93
B15	Hepatitis aguda tipo A	2	0,88
B15	Hepatitis aguda tipo A	3	1,04
B15	Hepatitis aguda tipo A	4	1,01
B15	Hepatitis aguda tipo A	5	1,04
B15	Hepatitis aguda tipo A	6	1,01
B15	Hepatitis aguda tipo A	7	1,10
B15	Hepatitis aguda tipo A	8	1,03
B15	Hepatitis aguda tipo A	9	1,03
B15	Hepatitis aguda tipo A	10	1,09
B15	Hepatitis aguda tipo A	11	1,17
B15	Hepatitis aguda tipo A	12	1,16
B15	Hepatitis aguda tipo A	13	1,23
B15	Hepatitis aguda tipo A	14	1,07
B15	Hepatitis aguda tipo A	15	1,06
B15	Hepatitis aguda tipo A	16	1,09
B16	Hepatitis aguda tipo B	1	0,93
B16	Hepatitis aguda tipo B	2	0,88
B16	Hepatitis aguda tipo B	3	1,04
B16	Hepatitis aguda tipo B	4	1,01
B16	Hepatitis aguda tipo B	5	1,04
B16	Hepatitis aguda tipo B	6	1,01
B16	Hepatitis aguda tipo B	7	1,10
B16	Hepatitis aguda tipo B	8	1,03
B16	Hepatitis aguda tipo B	9	1,03
B16	Hepatitis aguda tipo B	10	1,09
B16	Hepatitis aguda tipo B	11	1,17
B16	Hepatitis aguda tipo B	12	1,16
B16	Hepatitis aguda tipo B	13	1,23
B16	Hepatitis aguda tipo B	14	1,07
B16	Hepatitis aguda tipo B	15	1,06
B16	Hepatitis aguda tipo B	16	1,09
B17	Otras hepatitis víricas agudas	1	0,93
B17	Otras hepatitis víricas agudas	2	0,88
B17	Otras hepatitis víricas agudas	3	1,04
B17	Otras hepatitis víricas agudas	4	1,01

CIE-10	DESCRIPCIÓN	GRUPO CNO-11	RATIO
B17	Otras hepatitis víricas agudas	5	1,04
B17	Otras hepatitis víricas agudas	6	1,01
B17	Otras hepatitis víricas agudas	7	1,10
B17	Otras hepatitis víricas agudas	8	1,03
B17	Otras hepatitis víricas agudas	9	1,03
B17	Otras hepatitis víricas agudas	10	1,09
B17	Otras hepatitis víricas agudas	11	1,17
B17	Otras hepatitis víricas agudas	12	1,16
B17	Otras hepatitis víricas agudas	13	1,23
B17	Otras hepatitis víricas agudas	14	1,07
B17	Otras hepatitis víricas agudas	15	1,06
B17	Otras hepatitis víricas agudas	16	1,09
B18	Hepatitis vírica crónica	1	0,93
B18	Hepatitis vírica crónica	2	0,88
B18	Hepatitis vírica crónica	3	1,04
B18	Hepatitis vírica crónica	4	1,01
B18	Hepatitis vírica crónica	5	1,04
B18	Hepatitis vírica crónica	6	1,01
B18	Hepatitis vírica crónica	7	1,10
B18	Hepatitis vírica crónica	8	1,03
B18	Hepatitis vírica crónica	9	1,03
B18	Hepatitis vírica crónica	10	1,09
B18	Hepatitis vírica crónica	11	1,17
B18	Hepatitis vírica crónica	12	1,16
B18	Hepatitis vírica crónica	13	1,23
B18	Hepatitis vírica crónica	14	1,07
B18	Hepatitis vírica crónica	15	1,06
B18	Hepatitis vírica crónica	16	1,09
B19	Hepatitis vírica, no especificada	1	0,93
B19	Hepatitis vírica, no especificada	2	0,88
B19	Hepatitis vírica, no especificada	3	1,04
B19	Hepatitis vírica, no especificada	4	1,01
B19	Hepatitis vírica, no especificada	5	1,04
B19	Hepatitis vírica, no especificada	6	1,01
B19	Hepatitis vírica, no especificada	7	1,10
B19	Hepatitis vírica, no especificada	8	1,03
B19	Hepatitis vírica, no especificada	9	1,03
B19	Hepatitis vírica, no especificada	10	1,09
B19	Hepatitis vírica, no especificada	11	1,17
B19	Hepatitis vírica, no especificada	12	1,16
B19	Hepatitis vírica, no especificada	13	1,23
B19	Hepatitis vírica, no especificada	14	1,07
B19	Hepatitis vírica, no especificada	15	1,06
B19	Hepatitis vírica, no especificada	16	1,09
B20	Enfermedad por virus de la inmunodeficiencia humana [VIH]	5	1,02

TABLA DE CORRECCIÓN POR DIAGNÓSTICO Y OCUPACIÓN

CIE-10	DESCRIPCIÓN	GRUPO CNO-11	RATIO
B20	Enfermedad por virus de la inmunodeficiencia humana [VIH]	6	1,00
B20	Enfermedad por virus de la inmunodeficiencia humana [VIH]	7	1,06
B20	Enfermedad por virus de la inmunodeficiencia humana [VIH]	8	1,02
B20	Enfermedad por virus de la inmunodeficiencia humana [VIH]	11	1,09
B20	Enfermedad por virus de la inmunodeficiencia humana [VIH]	14	1,16
B20	Enfermedad por virus de la inmunodeficiencia humana [VIH]	15	1,03
B20	Enfermedad por virus de la inmunodeficiencia humana [VIH]	16	1,16
B25	Enfermedad por citomegalovirus	7	1,02
B25	Enfermedad por citomegalovirus	8	1,13
B25	Enfermedad por citomegalovirus	15	1,30
B27	Mononucleosis infecciosa	2	0,58
B30	Conjuntivitis viral	2	0,62
B30	Conjuntivitis viral	5	1,37
B30	Conjuntivitis viral	8	0,95
B30	Conjuntivitis viral	15	1,07
B34	Infección viral de localización no especificada	2	1,16
B34	Infección viral de localización no especificada	5	0,56
B34	Infección viral de localización no especificada	7	1,82
B34	Infección viral de localización no especificada	8	0,85
B34	Infección viral de localización no especificada	15	1,15
B91	Secuelas de poliomielitis	5	1,21
B91	Secuelas de poliomielitis	15	1,17
B96	Otros agentes bacterianos como causa de enfermedades clasificadas bajo otro concepto	15	1,04
B97	Agentes virales como causa de enfermedades clasificadas bajo otro concepto	2	1,16
B97	Agentes virales como causa de enfermedades clasificadas bajo otro concepto	5	0,56
B97	Agentes virales como causa de enfermedades clasificadas bajo otro concepto	7	1,82
B97	Agentes virales como causa de enfermedades clasificadas bajo otro concepto	8	0,85
B97	Agentes virales como causa de enfermedades clasificadas bajo otro concepto	15	1,15
C01	Neoplasia maligna de base de la lengua	7	1,05
C01	Neoplasia maligna de base de la lengua	12	1,13
C01	Neoplasia maligna de base de la lengua	14	1,26
C01	Neoplasia maligna de base de la lengua	15	1,01
C01	Neoplasia maligna de base de la lengua	16	1,05
C02	Neoplasia maligna de otras partes de la lengua y de las no especificadas	7	1,05
C02	Neoplasia maligna de otras partes de la lengua y de las no especificadas	12	1,13
C02	Neoplasia maligna de otras partes de la lengua y de las no especificadas	14	1,26
C02	Neoplasia maligna de otras partes de la lengua y de las no especificadas	15	1,01
C02	Neoplasia maligna de otras partes de la lengua y de las no especificadas	16	1,05

CIE-10	DESCRIPCIÓN	GRUPO CNO-11	RATIO
C06	Neoplasia maligna de otras partes de la boca y las no especificadas	1	1,04
C06	Neoplasia maligna de otras partes de la boca y las no especificadas	2	1,04
C06	Neoplasia maligna de otras partes de la boca y las no especificadas	4	0,93
C06	Neoplasia maligna de otras partes de la boca y las no especificadas	5	0,95
C06	Neoplasia maligna de otras partes de la boca y las no especificadas	6	1,14
C06	Neoplasia maligna de otras partes de la boca y las no especificadas	7	1,09
C06	Neoplasia maligna de otras partes de la boca y las no especificadas	8	1,00
C06	Neoplasia maligna de otras partes de la boca y las no especificadas	10	1,02
C06	Neoplasia maligna de otras partes de la boca y las no especificadas	11	1,05
C06	Neoplasia maligna de otras partes de la boca y las no especificadas	12	1,02
C06	Neoplasia maligna de otras partes de la boca y las no especificadas	14	1,12
C06	Neoplasia maligna de otras partes de la boca y las no especificadas	15	1,00
C06	Neoplasia maligna de otras partes de la boca y las no especificadas	16	0,98
C11	Neoplasia maligna de nasofaringe	4	1,04
C11	Neoplasia maligna de nasofaringe	5	1,12
C11	Neoplasia maligna de nasofaringe	6	1,03
C11	Neoplasia maligna de nasofaringe	7	1,02
C11	Neoplasia maligna de nasofaringe	11	0,93
C11	Neoplasia maligna de nasofaringe	12	1,11
C11	Neoplasia maligna de nasofaringe	14	1,18
C11	Neoplasia maligna de nasofaringe	15	0,97
C11	Neoplasia maligna de nasofaringe	16	1,01
C15	Neoplasia maligna de esófago	1	0,95
C15	Neoplasia maligna de esófago	2	1,17
C15	Neoplasia maligna de esófago	4	1,19
C15	Neoplasia maligna de esófago	5	0,86
C15	Neoplasia maligna de esófago	7	1,14
C15	Neoplasia maligna de esófago	8	1,01
C15	Neoplasia maligna de esófago	11	0,85
C15	Neoplasia maligna de esófago	12	1,04
C15	Neoplasia maligna de esófago	14	1,04
C15	Neoplasia maligna de esófago	15	1,15
C15	Neoplasia maligna de esófago	16	0,96
C16	Neoplasia maligna de estómago	1	1,06
C16	Neoplasia maligna de estómago	2	1,00
C16	Neoplasia maligna de estómago	3	1,14
C16	Neoplasia maligna de estómago	4	1,09

TABLA DE CORRECCIÓN POR DIAGNÓSTICO Y OCUPACIÓN

CIE-10	DESCRIPCIÓN	GRUPO CNO-11	RATIO
C16	Neoplasia maligna de estómago	5	1,03
C16	Neoplasia maligna de estómago	6	0,87
C16	Neoplasia maligna de estómago	7	1,06
C16	Neoplasia maligna de estómago	8	1,04
C16	Neoplasia maligna de estómago	10	0,93
C16	Neoplasia maligna de estómago	11	1,06
C16	Neoplasia maligna de estómago	12	1,07
C16	Neoplasia maligna de estómago	13	1,13
C16	Neoplasia maligna de estómago	14	1,08
C16	Neoplasia maligna de estómago	15	1,04
C16	Neoplasia maligna de estómago	16	0,99
C18	Neoplasia maligna de colon	1	1,02
C18	Neoplasia maligna de colon	2	0,94
C18	Neoplasia maligna de colon	3	1,03
C18	Neoplasia maligna de colon	4	1,05
C18	Neoplasia maligna de colon	5	1,04
C18	Neoplasia maligna de colon	6	1,03
C18	Neoplasia maligna de colon	7	1,02
C18	Neoplasia maligna de colon	8	1,08
C18	Neoplasia maligna de colon	9	1,13
C18	Neoplasia maligna de colon	10	1,05
C18	Neoplasia maligna de colon	11	1,04
C18	Neoplasia maligna de colon	12	1,05
C18	Neoplasia maligna de colon	13	1,08
C18	Neoplasia maligna de colon	14	1,05
C18	Neoplasia maligna de colon	15	1,03
C18	Neoplasia maligna de colon	16	1,02
C19	Neoplasia maligna de unión rectosigmoidea	6	1,13
C19	Neoplasia maligna de unión rectosigmoidea	7	1,00
C19	Neoplasia maligna de unión rectosigmoidea	8	1,04
C19	Neoplasia maligna de unión rectosigmoidea	9	1,09
C19	Neoplasia maligna de unión rectosigmoidea	10	0,95
C19	Neoplasia maligna de unión rectosigmoidea	11	0,99
C19	Neoplasia maligna de unión rectosigmoidea	12	1,02
C19	Neoplasia maligna de unión rectosigmoidea	13	1,07
C19	Neoplasia maligna de unión rectosigmoidea	14	1,01
C19	Neoplasia maligna de unión rectosigmoidea	15	0,99
C19	Neoplasia maligna de unión rectosigmoidea	16	1,01
C19	Neoplasia maligna de unión rectosigmoidea	1	0,99
C19	Neoplasia maligna de unión rectosigmoidea	2	1,02
C19	Neoplasia maligna de unión rectosigmoidea	3	1,04
C19	Neoplasia maligna de unión rectosigmoidea	4	1,02
C19	Neoplasia maligna de unión rectosigmoidea	5	1,06
C20	Neoplasia maligna de recto	1	0,99
C20	Neoplasia maligna de recto	2	1,02

CIE-10	DESCRIPCIÓN	GRUPO CNO-11	RATIO
C20	Neoplasia maligna de recto	3	1,04
C20	Neoplasia maligna de recto	4	1,02
C20	Neoplasia maligna de recto	5	1,06
C20	Neoplasia maligna de recto	6	1,13
C20	Neoplasia maligna de recto	7	1,00
C20	Neoplasia maligna de recto	8	1,04
C20	Neoplasia maligna de recto	9	1,09
C20	Neoplasia maligna de recto	10	0,95
C20	Neoplasia maligna de recto	11	0,99
C20	Neoplasia maligna de recto	12	1,02
C20	Neoplasia maligna de recto	13	1,07
C20	Neoplasia maligna de recto	14	1,01
C20	Neoplasia maligna de recto	15	0,99
C20	Neoplasia maligna de recto	16	1,01
C21	Neoplasia maligna de ano y canal anal	1	0,99
C21	Neoplasia maligna de ano y canal anal	2	1,02
C21	Neoplasia maligna de ano y canal anal	3	1,04
C21	Neoplasia maligna de ano y canal anal	4	1,02
C21	Neoplasia maligna de ano y canal anal	5	1,06
C21	Neoplasia maligna de ano y canal anal	6	1,13
C21	Neoplasia maligna de ano y canal anal	7	1,00
C21	Neoplasia maligna de ano y canal anal	8	1,04
C21	Neoplasia maligna de ano y canal anal	9	1,09
C21	Neoplasia maligna de ano y canal anal	10	0,95
C21	Neoplasia maligna de ano y canal anal	11	0,99
C21	Neoplasia maligna de ano y canal anal	12	1,02
C21	Neoplasia maligna de ano y canal anal	13	1,07
C21	Neoplasia maligna de ano y canal anal	14	1,01
C21	Neoplasia maligna de ano y canal anal	15	0,99
C21	Neoplasia maligna de ano y canal anal	16	1,01
C22	Neoplasia maligna de hígado y vías biliares intrahepáticas	1	1,13
C22	Neoplasia maligna de hígado y vías biliares intrahepáticas	2	0,92
C22	Neoplasia maligna de hígado y vías biliares intrahepáticas	4	1,11
C22	Neoplasia maligna de hígado y vías biliares intrahepáticas	5	1,09
C22	Neoplasia maligna de hígado y vías biliares intrahepáticas	6	1,09
C22	Neoplasia maligna de hígado y vías biliares intrahepáticas	7	1,02
C22	Neoplasia maligna de hígado y vías biliares intrahepáticas	8	1,05
C22	Neoplasia maligna de hígado y vías biliares intrahepáticas	11	1,03
C22	Neoplasia maligna de hígado y vías biliares intrahepáticas	12	1,09
C22	Neoplasia maligna de hígado y vías biliares intrahepáticas	14	1,05
C22	Neoplasia maligna de hígado y vías biliares intrahepáticas	15	1,04
C22	Neoplasia maligna de hígado y vías biliares intrahepáticas	16	1,01
C25	Neoplasia maligna de páncreas	1	0,99
C25	Neoplasia maligna de páncreas	2	1,03
C25	Neoplasia maligna de páncreas	3	1,08

TABLA DE CORRECCIÓN POR DIAGNÓSTICO Y OCUPACIÓN

CIE-10	DESCRIPCIÓN	GRUPO CNO-11	RATIO
C25	Neoplasia maligna de páncreas	4	1,07
C25	Neoplasia maligna de páncreas	5	1,05
C25	Neoplasia maligna de páncreas	6	1,09
C25	Neoplasia maligna de páncreas	7	1,00
C25	Neoplasia maligna de páncreas	8	1,01
C25	Neoplasia maligna de páncreas	10	1,06
C25	Neoplasia maligna de páncreas	11	0,99
C25	Neoplasia maligna de páncreas	12	1,16
C25	Neoplasia maligna de páncreas	14	1,07
C25	Neoplasia maligna de páncreas	15	1,08
C25	Neoplasia maligna de páncreas	16	0,97
C26	Neoplasia maligna de otros órganos digestivos y de los mal definidos	2	0,89
C26	Neoplasia maligna de otros órganos digestivos y de los mal definidos	4	1,08
C26	Neoplasia maligna de otros órganos digestivos y de los mal definidos	5	1,08
C26	Neoplasia maligna de otros órganos digestivos y de los mal definidos	7	1,09
C26	Neoplasia maligna de otros órganos digestivos y de los mal definidos	8	1,13
C26	Neoplasia maligna de otros órganos digestivos y de los mal definidos	12	0,99
C26	Neoplasia maligna de otros órganos digestivos y de los mal definidos	15	1,08
C26	Neoplasia maligna de otros órganos digestivos y de los mal definidos	16	1,12
C32	Neoplasia maligna de laringe	1	0,99
C32	Neoplasia maligna de laringe	2	0,99
C32	Neoplasia maligna de laringe	3	1,15
C32	Neoplasia maligna de laringe	4	1,13
C32	Neoplasia maligna de laringe	5	1,06
C32	Neoplasia maligna de laringe	6	0,97
C32	Neoplasia maligna de laringe	7	1,08
C32	Neoplasia maligna de laringe	8	1,05
C32	Neoplasia maligna de laringe	10	1,02
C32	Neoplasia maligna de laringe	11	0,97
C32	Neoplasia maligna de laringe	12	1,06
C32	Neoplasia maligna de laringe	13	0,98
C32	Neoplasia maligna de laringe	14	1,02
C32	Neoplasia maligna de laringe	15	0,98
C32	Neoplasia maligna de laringe	16	0,94
C33	Neoplasia maligna de tráquea	1	1,06
C33	Neoplasia maligna de tráquea	2	1,01
C33	Neoplasia maligna de tráquea	3	1,10
C33	Neoplasia maligna de tráquea	4	1,11
C33	Neoplasia maligna de tráquea	5	1,05
C33	Neoplasia maligna de tráquea	6	1,11

CIE-10	DESCRIPCIÓN	GRUPO CNO-11	RATIO
C33	Neoplasia maligna de tráquea	7	1,06
C33	Neoplasia maligna de tráquea	8	1,07
C33	Neoplasia maligna de tráquea	9	1,03
C33	Neoplasia maligna de tráquea	10	0,97
C33	Neoplasia maligna de tráquea	11	0,97
C33	Neoplasia maligna de tráquea	12	1,05
C33	Neoplasia maligna de tráquea	13	1,05
C33	Neoplasia maligna de tráquea	14	1,08
C33	Neoplasia maligna de tráquea	15	1,05
C33	Neoplasia maligna de tráquea	16	0,96
C34	Neoplasia maligna de bronquio y pulmón	1	1,06
C34	Neoplasia maligna de bronquio y pulmón	2	1,01
C34	Neoplasia maligna de bronquio y pulmón	3	1,10
C34	Neoplasia maligna de bronquio y pulmón	4	1,11
C34	Neoplasia maligna de bronquio y pulmón	5	1,05
C34	Neoplasia maligna de bronquio y pulmón	6	1,11
C34	Neoplasia maligna de bronquio y pulmón	7	1,06
C34	Neoplasia maligna de bronquio y pulmón	8	1,07
C34	Neoplasia maligna de bronquio y pulmón	9	1,03
C34	Neoplasia maligna de bronquio y pulmón	10	0,97
C34	Neoplasia maligna de bronquio y pulmón	11	0,97
C34	Neoplasia maligna de bronquio y pulmón	12	1,05
C34	Neoplasia maligna de bronquio y pulmón	13	1,05
C34	Neoplasia maligna de bronquio y pulmón	14	1,08
C34	Neoplasia maligna de bronquio y pulmón	15	1,05
C34	Neoplasia maligna de bronquio y pulmón	16	0,96
C40	Neoplasia maligna de hueso y de cartílago articular de extremidades	2	0,93
C40	Neoplasia maligna de hueso y de cartílago articular de extremidades	4	1,07
C40	Neoplasia maligna de hueso y de cartílago articular de extremidades	7	1,00
C40	Neoplasia maligna de hueso y de cartílago articular de extremidades	8	1,01
C40	Neoplasia maligna de hueso y de cartílago articular de extremidades	15	0,92
C41	Neoplasia maligna de hueso y de cartílago articular de otras localizaciones y las no especificadas	2	0,93
C41	Neoplasia maligna de hueso y de cartílago articular de otras localizaciones y las no especificadas	4	1,07
C41	Neoplasia maligna de hueso y de cartílago articular de otras localizaciones y las no especificadas	7	1,00
C41	Neoplasia maligna de hueso y de cartílago articular de otras localizaciones y las no especificadas	8	1,01
C41	Neoplasia maligna de hueso y de cartílago articular de otras localizaciones y las no especificadas	15	0,92
C43	Melanoma maligno de piel	1	1,23
C43	Melanoma maligno de piel	2	0,95

TABLA DE CORRECCIÓN POR DIAGNÓSTICO Y OCUPACIÓN

CIE-10	DESCRIPCIÓN	GRUPO CNO-11	RATIO
C43	Melanoma maligno de piel	3	1,28
C43	Melanoma maligno de piel	4	1,07
C43	Melanoma maligno de piel	5	0,93
C43	Melanoma maligno de piel	6	0,99
C43	Melanoma maligno de piel	7	1,04
C43	Melanoma maligno de piel	8	1,01
C43	Melanoma maligno de piel	10	1,04
C43	Melanoma maligno de piel	11	1,11
C43	Melanoma maligno de piel	12	1,21
C43	Melanoma maligno de piel	13	1,06
C43	Melanoma maligno de piel	14	1,16
C43	Melanoma maligno de piel	15	1,03
C43	Melanoma maligno de piel	16	0,99
C44	Otras neoplasias malignas y las no especificadas de piel	2	0,97
C44	Otras neoplasias malignas y las no especificadas de piel	4	1,36
C44	Otras neoplasias malignas y las no especificadas de piel	5	0,91
C44	Otras neoplasias malignas y las no especificadas de piel	7	1,08
C44	Otras neoplasias malignas y las no especificadas de piel	8	1,23
C44	Otras neoplasias malignas y las no especificadas de piel	15	1,24
C44	Otras neoplasias malignas y las no especificadas de piel	16	1,20
C50	Neoplasia maligna de mama	1	1,03
C50	Neoplasia maligna de mama	2	0,98
C50	Neoplasia maligna de mama	3	1,01
C50	Neoplasia maligna de mama	4	1,03
C50	Neoplasia maligna de mama	5	1,01
C50	Neoplasia maligna de mama	6	1,01
C50	Neoplasia maligna de mama	7	1,05
C50	Neoplasia maligna de mama	8	1,04
C50	Neoplasia maligna de mama	9	1,06
C50	Neoplasia maligna de mama	10	1,01
C50	Neoplasia maligna de mama	11	1,07
C50	Neoplasia maligna de mama	12	1,05
C50	Neoplasia maligna de mama	13	1,06
C50	Neoplasia maligna de mama	14	1,10
C50	Neoplasia maligna de mama	15	1,03
C50	Neoplasia maligna de mama	16	1,02
C50	Neoplasia maligna de mama	17	0,91
C51	Neoplasia maligna de vulva	15	0,94
C52	Neoplasia maligna de vagina	15	0,94
C53	Neoplasia maligna de cuello de útero	1	1,20
C53	Neoplasia maligna de cuello de útero	2	0,98
C53	Neoplasia maligna de cuello de útero	3	1,12
C53	Neoplasia maligna de cuello de útero	4	1,13
C53	Neoplasia maligna de cuello de útero	5	1,12
C53	Neoplasia maligna de cuello de útero	6	0,96

CIE-10	DESCRIPCIÓN	GRUPO CNO-11	RATIO
C53	Neoplasia maligna de cuello de útero	7	1,11
C53	Neoplasia maligna de cuello de útero	8	1,08
C53	Neoplasia maligna de cuello de útero	12	1,08
C53	Neoplasia maligna de cuello de útero	15	1,02
C53	Neoplasia maligna de cuello de útero	16	1,08
C54	Neoplasia maligna de cuerpo de útero	2	1,08
C54	Neoplasia maligna de cuerpo de útero	7	1,27
C54	Neoplasia maligna de cuerpo de útero	8	0,84
C54	Neoplasia maligna de cuerpo de útero	15	1,07
C56	Neoplasia maligna de ovario	1	1,08
C56	Neoplasia maligna de ovario	2	1,02
C56	Neoplasia maligna de ovario	3	1,11
C56	Neoplasia maligna de ovario	4	1,01
C56	Neoplasia maligna de ovario	5	1,04
C56	Neoplasia maligna de ovario	6	1,04
C56	Neoplasia maligna de ovario	7	1,04
C56	Neoplasia maligna de ovario	8	1,05
C56	Neoplasia maligna de ovario	10	1,01
C56	Neoplasia maligna de ovario	12	1,03
C56	Neoplasia maligna de ovario	13	1,07
C56	Neoplasia maligna de ovario	15	1,03
C56	Neoplasia maligna de ovario	16	0,88
C57	Neoplasia maligna de otros órganos genitales femeninos y los no especificadas	1	1,08
C57	Neoplasia maligna de otros órganos genitales femeninos y los no especificadas	2	1,02
C57	Neoplasia maligna de otros órganos genitales femeninos y los no especificadas	3	1,11
C57	Neoplasia maligna de otros órganos genitales femeninos y los no especificadas	4	1,01
C57	Neoplasia maligna de otros órganos genitales femeninos y los no especificadas	5	1,04
C57	Neoplasia maligna de otros órganos genitales femeninos y los no especificadas	6	1,04
C57	Neoplasia maligna de otros órganos genitales femeninos y los no especificadas	7	1,04
C57	Neoplasia maligna de otros órganos genitales femeninos y los no especificadas	8	1,05
C57	Neoplasia maligna de otros órganos genitales femeninos y los no especificadas	10	1,01
C57	Neoplasia maligna de otros órganos genitales femeninos y los no especificadas	12	1,03
C57	Neoplasia maligna de otros órganos genitales femeninos y los no especificadas	13	1,07
C57	Neoplasia maligna de otros órganos genitales femeninos y los no especificadas	15	1,03
C57	Neoplasia maligna de otros órganos genitales femeninos y los no especificadas	16	0,88
C61	Neoplasia maligna de próstata	1	1,13
C61	Neoplasia maligna de próstata	2	0,91

TABLA DE CORRECCIÓN POR DIAGNÓSTICO Y OCUPACIÓN

CIE-10	DESCRIPCIÓN	GRUPO CNO-11	RATIO
C61	Neoplasia maligna de próstata	3	0,97
C61	Neoplasia maligna de próstata	4	1,07
C61	Neoplasia maligna de próstata	5	0,93
C61	Neoplasia maligna de próstata	6	1,05
C61	Neoplasia maligna de próstata	7	1,05
C61	Neoplasia maligna de próstata	8	1,11
C61	Neoplasia maligna de próstata	9	1,00
C61	Neoplasia maligna de próstata	10	1,05
C61	Neoplasia maligna de próstata	11	1,12
C61	Neoplasia maligna de próstata	12	1,16
C61	Neoplasia maligna de próstata	13	1,10
C61	Neoplasia maligna de próstata	14	1,08
C61	Neoplasia maligna de próstata	15	0,97
C61	Neoplasia maligna de próstata	16	1,03
C62	Neoplasia maligna de testículo	4	1,25
C62	Neoplasia maligna de testículo	5	0,94
C62	Neoplasia maligna de testículo	7	1,01
C62	Neoplasia maligna de testículo	10	1,20
C62	Neoplasia maligna de testículo	11	1,04
C62	Neoplasia maligna de testículo	12	1,17
C62	Neoplasia maligna de testículo	13	1,01
C62	Neoplasia maligna de testículo	14	1,15
C62	Neoplasia maligna de testículo	15	1,04
C62	Neoplasia maligna de testículo	16	1,08
C65	Neoplasia maligna de pelvis renal	1	1,07
C65	Neoplasia maligna de pelvis renal	2	0,85
C65	Neoplasia maligna de pelvis renal	3	0,95
C65	Neoplasia maligna de pelvis renal	4	0,95
C65	Neoplasia maligna de pelvis renal	5	1,11
C65	Neoplasia maligna de pelvis renal	6	1,14
C65	Neoplasia maligna de pelvis renal	7	1,09
C65	Neoplasia maligna de pelvis renal	8	1,11
C65	Neoplasia maligna de pelvis renal	9	1,20
C65	Neoplasia maligna de pelvis renal	10	0,97
C65	Neoplasia maligna de pelvis renal	11	1,18
C65	Neoplasia maligna de pelvis renal	12	1,07
C65	Neoplasia maligna de pelvis renal	13	1,08
C65	Neoplasia maligna de pelvis renal	14	1,06
C65	Neoplasia maligna de pelvis renal	15	1,05
C65	Neoplasia maligna de pelvis renal	16	1,09
C66	Neoplasia maligna de uréter	1	1,07
C66	Neoplasia maligna de uréter	2	0,85
C66	Neoplasia maligna de uréter	3	0,95
C66	Neoplasia maligna de uréter	4	0,95
C66	Neoplasia maligna de uréter	5	1,11

CIE-10	DESCRIPCIÓN	GRUPO CNO-11	RATIO
C66	Neoplasia maligna de uréter	6	1,14
C66	Neoplasia maligna de uréter	7	1,09
C66	Neoplasia maligna de uréter	8	1,11
C66	Neoplasia maligna de uréter	9	1,20
C66	Neoplasia maligna de uréter	10	0,97
C66	Neoplasia maligna de uréter	11	1,18
C66	Neoplasia maligna de uréter	12	1,07
C66	Neoplasia maligna de uréter	13	1,08
C66	Neoplasia maligna de uréter	14	1,06
C66	Neoplasia maligna de uréter	15	1,05
C66	Neoplasia maligna de uréter	16	1,09
C67	Neoplasia maligna de vejiga	1	1,13
C67	Neoplasia maligna de vejiga	2	0,94
C67	Neoplasia maligna de vejiga	3	1,05
C67	Neoplasia maligna de vejiga	4	1,08
C67	Neoplasia maligna de vejiga	5	1,07
C67	Neoplasia maligna de vejiga	6	1,12
C67	Neoplasia maligna de vejiga	7	1,05
C67	Neoplasia maligna de vejiga	8	0,95
C67	Neoplasia maligna de vejiga	9	1,01
C67	Neoplasia maligna de vejiga	10	1,02
C67	Neoplasia maligna de vejiga	11	1,06
C67	Neoplasia maligna de vejiga	12	1,09
C67	Neoplasia maligna de vejiga	13	1,16
C67	Neoplasia maligna de vejiga	14	1,16
C67	Neoplasia maligna de vejiga	15	1,05
C67	Neoplasia maligna de vejiga	16	1,09
C68	Neoplasia maligna de otros órganos urinarios y los no especificados	1	1,07
C68	Neoplasia maligna de otros órganos urinarios y los no especificados	2	0,85
C68	Neoplasia maligna de otros órganos urinarios y los no especificados	3	0,95
C68	Neoplasia maligna de otros órganos urinarios y los no especificados	4	0,95
C68	Neoplasia maligna de otros órganos urinarios y los no especificados	5	1,11
C68	Neoplasia maligna de otros órganos urinarios y los no especificados	6	1,14
C68	Neoplasia maligna de otros órganos urinarios y los no especificados	7	1,09
C68	Neoplasia maligna de otros órganos urinarios y los no especificados	8	1,11
C68	Neoplasia maligna de otros órganos urinarios y los no especificados	9	1,20
C68	Neoplasia maligna de otros órganos urinarios y los no especificados	10	0,97
C68	Neoplasia maligna de otros órganos urinarios y los no especificados	11	1,18

TABLA DE CORRECCIÓN POR DIAGNÓSTICO Y OCUPACIÓN

CIE-10	DESCRIPCIÓN	GRUPO CNO-11	RATIO
C68	Neoplasia maligna de otros órganos urinarios y los no especificados	12	1,07
C68	Neoplasia maligna de otros órganos urinarios y los no especificados	13	1,08
C68	Neoplasia maligna de otros órganos urinarios y los no especificados	14	1,06
C68	Neoplasia maligna de otros órganos urinarios y los no especificados	15	1,05
C68	Neoplasia maligna de otros órganos urinarios y los no especificados	16	1,09
C71	Neoplasia maligna de cerebro	1	1,02
C71	Neoplasia maligna de cerebro	2	1,06
C71	Neoplasia maligna de cerebro	3	1,09
C71	Neoplasia maligna de cerebro	4	1,09
C71	Neoplasia maligna de cerebro	5	1,06
C71	Neoplasia maligna de cerebro	6	1,08
C71	Neoplasia maligna de cerebro	7	0,99
C71	Neoplasia maligna de cerebro	8	1,04
C71	Neoplasia maligna de cerebro	9	1,01
C71	Neoplasia maligna de cerebro	10	1,11
C71	Neoplasia maligna de cerebro	11	1,01
C71	Neoplasia maligna de cerebro	12	1,08
C71	Neoplasia maligna de cerebro	13	1,00
C71	Neoplasia maligna de cerebro	14	1,02
C71	Neoplasia maligna de cerebro	15	0,97
C71	Neoplasia maligna de cerebro	16	1,04
C73	Neoplasia maligna de glándula tiroides	1	1,03
C73	Neoplasia maligna de glándula tiroides	2	0,86
C73	Neoplasia maligna de glándula tiroides	3	0,87
C73	Neoplasia maligna de glándula tiroides	4	1,16
C73	Neoplasia maligna de glándula tiroides	5	0,96
C73	Neoplasia maligna de glándula tiroides	6	1,00
C73	Neoplasia maligna de glándula tiroides	7	1,33
C73	Neoplasia maligna de glándula tiroides	8	1,03
C73	Neoplasia maligna de glándula tiroides	10	1,36
C73	Neoplasia maligna de glándula tiroides	11	1,18
C73	Neoplasia maligna de glándula tiroides	12	1,27
C73	Neoplasia maligna de glándula tiroides	13	1,11
C73	Neoplasia maligna de glándula tiroides	14	1,30
C73	Neoplasia maligna de glándula tiroides	15	0,97
C73	Neoplasia maligna de glándula tiroides	16	1,23
C76	Neoplasia maligna de otras localizaciones y las mal definidas	1	1,04
C76	Neoplasia maligna de otras localizaciones y las mal definidas	2	0,98
C76	Neoplasia maligna de otras localizaciones y las mal definidas	4	1,07
C76	Neoplasia maligna de otras localizaciones y las mal definidas	5	1,07
C76	Neoplasia maligna de otras localizaciones y las mal definidas	7	1,08
C76	Neoplasia maligna de otras localizaciones y las mal definidas	8	1,05

CIE-10	DESCRIPCIÓN	GRUPO CNO-11	RATIO
C76	Neoplasia maligna de otras localizaciones y las mal definidas	11	1,13
C76	Neoplasia maligna de otras localizaciones y las mal definidas	15	0,96
C76	Neoplasia maligna de otras localizaciones y las mal definidas	16	0,91
C81	Linfoma de Hodgkin	2	0,90
C81	Linfoma de Hodgkin	4	1,00
C81	Linfoma de Hodgkin	5	1,02
C81	Linfoma de Hodgkin	7	1,06
C81	Linfoma de Hodgkin	8	0,97
C81	Linfoma de Hodgkin	11	1,08
C81	Linfoma de Hodgkin	12	1,13
C81	Linfoma de Hodgkin	14	1,04
C81	Linfoma de Hodgkin	15	1,04
C81	Linfoma de Hodgkin	16	0,96
C82	Linfoma folicular	1	1,07
C82	Linfoma folicular	2	0,99
C82	Linfoma folicular	3	1,00
C82	Linfoma folicular	4	1,05
C82	Linfoma folicular	5	1,00
C82	Linfoma folicular	6	1,03
C82	Linfoma folicular	7	1,01
C82	Linfoma folicular	8	0,97
C82	Linfoma folicular	9	1,09
C82	Linfoma folicular	10	1,04
C82	Linfoma folicular	11	1,04
C82	Linfoma folicular	12	1,04
C82	Linfoma folicular	13	1,01
C82	Linfoma folicular	14	1,05
C82	Linfoma folicular	15	1,05
C82	Linfoma folicular	16	1,00
C83	Linfoma no folicular	2	1,09
C83	Linfoma no folicular	3	0,85
C83	Linfoma no folicular	4	0,99
C83	Linfoma no folicular	5	0,99
C83	Linfoma no folicular	7	1,10
C83	Linfoma no folicular	8	1,15
C83	Linfoma no folicular	11	1,05
C83	Linfoma no folicular	12	0,94
C83	Linfoma no folicular	15	1,12
C83	Linfoma no folicular	16	0,93
C84	Linfomas de células T/NK maduras	1	1,07
C84	Linfomas de células T/NK maduras	2	0,99
C84	Linfomas de células T/NK maduras	3	1,00
C84	Linfomas de células T/NK maduras	4	1,05
C84	Linfomas de células T/NK maduras	5	1,00
C84	Linfomas de células T/NK maduras	6	1,03

TABLA DE CORRECCIÓN POR DIAGNÓSTICO Y OCUPACIÓN

CIE-10	DESCRIPCIÓN	GRUPO CNO-11	RATIO
C84	Linfomas de células T/NK maduras	7	1,01
C84	Linfomas de células T/NK maduras	8	0,97
C84	Linfomas de células T/NK maduras	9	1,09
C84	Linfomas de células T/NK maduras	10	1,04
C84	Linfomas de células T/NK maduras	11	1,04
C84	Linfomas de células T/NK maduras	12	1,04
C84	Linfomas de células T/NK maduras	13	1,01
C84	Linfomas de células T/NK maduras	14	1,05
C84	Linfomas de células T/NK maduras	15	1,05
C84	Linfomas de células T/NK maduras	16	1,00
C85	Otros tipos de linfoma no Hodgkin y los no especificados	1	1,07
C85	Otros tipos de linfoma no Hodgkin y los no especificados	2	0,99
C85	Otros tipos de linfoma no Hodgkin y los no especificados	3	1,00
C85	Otros tipos de linfoma no Hodgkin y los no especificados	4	1,05
C85	Otros tipos de linfoma no Hodgkin y los no especificados	5	1,00
C85	Otros tipos de linfoma no Hodgkin y los no especificados	6	1,03
C85	Otros tipos de linfoma no Hodgkin y los no especificados	7	1,01
C85	Otros tipos de linfoma no Hodgkin y los no especificados	8	0,97
C85	Otros tipos de linfoma no Hodgkin y los no especificados	9	1,09
C85	Otros tipos de linfoma no Hodgkin y los no especificados	10	1,04
C85	Otros tipos de linfoma no Hodgkin y los no especificados	11	1,04
C85	Otros tipos de linfoma no Hodgkin y los no especificados	12	1,04
C85	Otros tipos de linfoma no Hodgkin y los no especificados	13	1,01
C85	Otros tipos de linfoma no Hodgkin y los no especificados	14	1,05
C85	Otros tipos de linfoma no Hodgkin y los no especificados	15	1,05
C85	Otros tipos de linfoma no Hodgkin y los no especificados	16	1,00
C90	Mieloma múltiple y tumores malignos de células plasmáticas	1	0,97
C90	Mieloma múltiple y tumores malignos de células plasmáticas	2	0,99
C90	Mieloma múltiple y tumores malignos de células plasmáticas	3	1,01
C90	Mieloma múltiple y tumores malignos de células plasmáticas	4	1,05
C90	Mieloma múltiple y tumores malignos de células plasmáticas	5	1,03
C90	Mieloma múltiple y tumores malignos de células plasmáticas	6	0,97
C90	Mieloma múltiple y tumores malignos de células plasmáticas	7	1,00
C90	Mieloma múltiple y tumores malignos de células plasmáticas	8	0,99
C90	Mieloma múltiple y tumores malignos de células plasmáticas	11	0,99
C90	Mieloma múltiple y tumores malignos de células plasmáticas	12	1,00
C90	Mieloma múltiple y tumores malignos de células plasmáticas	13	1,04
C90	Mieloma múltiple y tumores malignos de células plasmáticas	14	0,94
C90	Mieloma múltiple y tumores malignos de células plasmáticas	15	1,12
C90	Mieloma múltiple y tumores malignos de células plasmáticas	16	1,05
C91	Leucemia linfoide	1	1,08
C91	Leucemia linfoide	2	1,03
C91	Leucemia linfoide	3	1,05
C91	Leucemia linfoide	4	1,07
C91	Leucemia linfoide	5	1,06

CIE-10	DESCRIPCIÓN	GRUPO CNO-11	RATIO
C91	Leucemia linfoide	7	1,07
C91	Leucemia linfoide	8	0,94
C91	Leucemia linfoide	11	1,01
C91	Leucemia linfoide	12	0,96
C91	Leucemia linfoide	14	1,04
C91	Leucemia linfoide	15	0,92
C91	Leucemia linfoide	16	1,01
C92	Leucemia mieloide	1	1,05
C92	Leucemia mieloide	2	1,06
C92	Leucemia mieloide	3	1,09
C92	Leucemia mieloide	4	1,07
C92	Leucemia mieloide	5	0,96
C92	Leucemia mieloide	6	0,90
C92	Leucemia mieloide	7	1,01
C92	Leucemia mieloide	8	1,05
C92	Leucemia mieloide	10	0,89
C92	Leucemia mieloide	11	1,07
C92	Leucemia mieloide	12	0,98
C92	Leucemia mieloide	13	1,03
C92	Leucemia mieloide	14	1,00
C92	Leucemia mieloide	15	0,99
C92	Leucemia mieloide	16	1,04
C94	Otras leucemias de tipo celular especificado	4	0,95
C94	Otras leucemias de tipo celular especificado	7	0,97
C94	Otras leucemias de tipo celular especificado	8	1,11
C94	Otras leucemias de tipo celular especificado	15	1,03
D00	Carcinoma in situ de cavidad oral, esófago y estómago	1	1,01
D00	Carcinoma in situ de cavidad oral, esófago y estómago	2	1,06
D00	Carcinoma in situ de cavidad oral, esófago y estómago	3	1,12
D00	Carcinoma in situ de cavidad oral, esófago y estómago	4	0,99
D00	Carcinoma in situ de cavidad oral, esófago y estómago	5	1,11
D00	Carcinoma in situ de cavidad oral, esófago y estómago	6	1,03
D00	Carcinoma in situ de cavidad oral, esófago y estómago	7	1,02
D00	Carcinoma in situ de cavidad oral, esófago y estómago	8	1,03
D00	Carcinoma in situ de cavidad oral, esófago y estómago	10	1,11
D00	Carcinoma in situ de cavidad oral, esófago y estómago	11	1,02
D00	Carcinoma in situ de cavidad oral, esófago y estómago	12	0,96
D00	Carcinoma in situ de cavidad oral, esófago y estómago	13	1,01
D00	Carcinoma in situ de cavidad oral, esófago y estómago	14	1,12
D00	Carcinoma in situ de cavidad oral, esófago y estómago	15	1,06
D00	Carcinoma in situ de cavidad oral, esófago y estómago	16	1,02
D01	Carcinoma in situ de otros órganos digestivos y de no especificados	1	1,01
D01	Carcinoma in situ de otros órganos digestivos y de no especificados	2	1,06

TABLA DE CORRECCIÓN POR DIAGNÓSTICO Y OCUPACIÓN

CIE-10	DESCRIPCIÓN	GRUPO CNO-11	RATIO
D01	Carcinoma in situ de otros órganos digestivos y de no especificados	3	1,12
D01	Carcinoma in situ de otros órganos digestivos y de no especificados	4	0,99
D01	Carcinoma in situ de otros órganos digestivos y de no especificados	5	1,11
D01	Carcinoma in situ de otros órganos digestivos y de no especificados	6	1,03
D01	Carcinoma in situ de otros órganos digestivos y de no especificados	7	1,02
D01	Carcinoma in situ de otros órganos digestivos y de no especificados	8	1,03
D01	Carcinoma in situ de otros órganos digestivos y de no especificados	10	1,11
D01	Carcinoma in situ de otros órganos digestivos y de no especificados	11	1,02
D01	Carcinoma in situ de otros órganos digestivos y de no especificados	12	0,96
D01	Carcinoma in situ de otros órganos digestivos y de no especificados	13	1,01
D01	Carcinoma in situ de otros órganos digestivos y de no especificados	14	1,12
D01	Carcinoma in situ de otros órganos digestivos y de no especificados	15	1,06
D01	Carcinoma in situ de otros órganos digestivos y de no especificados	16	1,02
D02	Carcinoma in situ de oído medio y aparato respiratorio	1	1,15
D02	Carcinoma in situ de oído medio y aparato respiratorio	2	1,02
D02	Carcinoma in situ de oído medio y aparato respiratorio	3	0,99
D02	Carcinoma in situ de oído medio y aparato respiratorio	4	1,12
D02	Carcinoma in situ de oído medio y aparato respiratorio	5	1,02
D02	Carcinoma in situ de oído medio y aparato respiratorio	7	1,05
D02	Carcinoma in situ de oído medio y aparato respiratorio	8	1,04
D02	Carcinoma in situ de oído medio y aparato respiratorio	10	0,92
D02	Carcinoma in situ de oído medio y aparato respiratorio	11	0,99
D02	Carcinoma in situ de oído medio y aparato respiratorio	12	1,04
D02	Carcinoma in situ de oído medio y aparato respiratorio	14	1,06
D02	Carcinoma in situ de oído medio y aparato respiratorio	15	1,14
D02	Carcinoma in situ de oído medio y aparato respiratorio	16	1,08
D03	Melanoma in situ	1	1,23
D03	Melanoma in situ	2	0,95
D03	Melanoma in situ	3	1,28
D03	Melanoma in situ	4	1,07
D03	Melanoma in situ	5	0,93
D03	Melanoma in situ	6	0,99
D03	Melanoma in situ	7	1,04
D03	Melanoma in situ	8	1,01
D03	Melanoma in situ	10	1,04
D03	Melanoma in situ	11	1,11
D03	Melanoma in situ	12	1,21

CIE-10	DESCRIPCIÓN	GRUPO CNO-11	RATIO
D03	Melanoma in situ	13	1,06
D03	Melanoma in situ	14	1,16
D03	Melanoma in situ	15	1,03
D03	Melanoma in situ	16	0,99
D05	Carcinoma in situ de mama	1	1,03
D05	Carcinoma in situ de mama	2	0,97
D05	Carcinoma in situ de mama	3	1,09
D05	Carcinoma in situ de mama	4	0,97
D05	Carcinoma in situ de mama	5	1,03
D05	Carcinoma in situ de mama	6	1,00
D05	Carcinoma in situ de mama	7	1,03
D05	Carcinoma in situ de mama	8	1,08
D05	Carcinoma in situ de mama	10	0,98
D05	Carcinoma in situ de mama	11	1,02
D05	Carcinoma in situ de mama	12	1,05
D05	Carcinoma in situ de mama	13	1,01
D05	Carcinoma in situ de mama	14	1,08
D05	Carcinoma in situ de mama	15	1,03
D05	Carcinoma in situ de mama	16	1,01
D06	Carcinoma in situ de cuello de útero	1	1,03
D06	Carcinoma in situ de cuello de útero	2	0,97
D06	Carcinoma in situ de cuello de útero	3	1,09
D06	Carcinoma in situ de cuello de útero	4	0,97
D06	Carcinoma in situ de cuello de útero	5	1,03
D06	Carcinoma in situ de cuello de útero	6	1,00
D06	Carcinoma in situ de cuello de útero	7	1,03
D06	Carcinoma in situ de cuello de útero	8	1,08
D06	Carcinoma in situ de cuello de útero	10	0,98
D06	Carcinoma in situ de cuello de útero	11	1,02
D06	Carcinoma in situ de cuello de útero	12	1,05
D06	Carcinoma in situ de cuello de útero	13	1,01
D06	Carcinoma in situ de cuello de útero	14	1,08
D06	Carcinoma in situ de cuello de útero	15	1,03
D06	Carcinoma in situ de cuello de útero	16	1,01
D07	Carcinoma in situ de otros órganos genitales y los no especificados	1	1,03
D07	Carcinoma in situ de otros órganos genitales y los no especificados	2	0,97
D07	Carcinoma in situ de otros órganos genitales y los no especificados	3	1,09
D07	Carcinoma in situ de otros órganos genitales y los no especificados	4	0,97
D07	Carcinoma in situ de otros órganos genitales y los no especificados	5	1,03
D07	Carcinoma in situ de otros órganos genitales y los no especificados	6	1,00
D07	Carcinoma in situ de otros órganos genitales y los no especificados	7	1,03

TABLA DE CORRECCIÓN POR DIAGNÓSTICO Y OCUPACIÓN

CIE-10	DESCRIPCIÓN	GRUPO CNO-11	RATIO
	especificados		
D07	Carcinoma in situ de otros órganos genitales y los no especificados	8	1,08
D07	Carcinoma in situ de otros órganos genitales y los no especificados	10	0,98
D07	Carcinoma in situ de otros órganos genitales y los no especificados	11	1,02
D07	Carcinoma in situ de otros órganos genitales y los no especificados	12	1,05
D07	Carcinoma in situ de otros órganos genitales y los no especificados	13	1,01
D07	Carcinoma in situ de otros órganos genitales y los no especificados	14	1,08
D07	Carcinoma in situ de otros órganos genitales y los no especificados	15	1,03
D07	Carcinoma in situ de otros órganos genitales y los no especificados	16	1,01
D09	Carcinoma in situ de otras localizaciones y las no especificadas	7	1,04
D09	Carcinoma in situ de otras localizaciones y las no especificadas	15	1,14
D12	Neoplasia benigna de colon, recto, ano y canal anal	8	1,54
D12	Neoplasia benigna de colon, recto, ano y canal anal	15	0,99
D13	Neoplasia benigna de otras partes de aparato digestivo y las mal definidas	8	1,54
D13	Neoplasia benigna de otras partes de aparato digestivo y las mal definidas	15	0,99
D16	Neoplasia benigna de hueso y cartílago articular	7	1,21
D16	Neoplasia benigna de hueso y cartílago articular	8	0,97
D16	Neoplasia benigna de hueso y cartílago articular	12	1,10
D16	Neoplasia benigna de hueso y cartílago articular	15	0,94
D16	Neoplasia benigna de hueso y cartílago articular	16	1,24
D17	Neoplasia lipomatosa benigna	2	0,81
D17	Neoplasia lipomatosa benigna	5	0,87
D17	Neoplasia lipomatosa benigna	7	1,62
D17	Neoplasia lipomatosa benigna	8	1,02
D17	Neoplasia lipomatosa benigna	11	1,44
D17	Neoplasia lipomatosa benigna	12	1,36
D17	Neoplasia lipomatosa benigna	14	1,21
D17	Neoplasia lipomatosa benigna	15	1,33
D17	Neoplasia lipomatosa benigna	16	1,54
D21	Otras neoplasias benignas tejido conectivo y de otros tejidos blandos	8	0,96
D21	Otras neoplasias benignas tejido conectivo y de otros tejidos blandos	15	1,10
D22	Nevus melanocíticos	15	0,96
D23	Otras neoplasias benignas de piel	15	0,96
D24	Neoplasia benigna de mama	2	1,08
D24	Neoplasia benigna de mama	15	1,34
D25	Leiomioma de útero	2	0,92
D25	Leiomioma de útero	3	1,36

CIE-10	DESCRIPCIÓN	GRUPO CNO-11	RATIO
D25	Leiomioma de útero	4	1,33
D25	Leiomioma de útero	5	1,15
D25	Leiomioma de útero	6	0,89
D25	Leiomioma de útero	7	1,63
D25	Leiomioma de útero	8	1,30
D25	Leiomioma de útero	12	1,18
D25	Leiomioma de útero	15	1,04
D25	Leiomioma de útero	16	1,57
D26	Otros tumores benignos de útero	5	0,97
D26	Otros tumores benignos de útero	8	1,04
D26	Otros tumores benignos de útero	15	1,32
D27	Neoplasia benigna de ovario	2	1,04
D27	Neoplasia benigna de ovario	5	1,00
D27	Neoplasia benigna de ovario	8	1,04
D27	Neoplasia benigna de ovario	15	1,15
D27	Neoplasia benigna de ovario	16	1,28
D29	Neoplasia benigna de órganos genitales masculinos	4	1,08
D29	Neoplasia benigna de órganos genitales masculinos	7	1,00
D29	Neoplasia benigna de órganos genitales masculinos	11	1,32
D29	Neoplasia benigna de órganos genitales masculinos	14	1,71
D30	Neoplasia benigna de órganos urinarios	7	1,25
D33	Neoplasia benigna de cerebro y otras partes de sistema nervioso central	1	1,14
D33	Neoplasia benigna de cerebro y otras partes de sistema nervioso central	2	0,84
D33	Neoplasia benigna de cerebro y otras partes de sistema nervioso central	3	1,06
D33	Neoplasia benigna de cerebro y otras partes de sistema nervioso central	4	1,09
D33	Neoplasia benigna de cerebro y otras partes de sistema nervioso central	5	1,06
D33	Neoplasia benigna de cerebro y otras partes de sistema nervioso central	6	1,07
D33	Neoplasia benigna de cerebro y otras partes de sistema nervioso central	7	1,07
D33	Neoplasia benigna de cerebro y otras partes de sistema nervioso central	8	1,04
D33	Neoplasia benigna de cerebro y otras partes de sistema nervioso central	9	1,17
D33	Neoplasia benigna de cerebro y otras partes de sistema nervioso central	10	0,99
D33	Neoplasia benigna de cerebro y otras partes de sistema nervioso central	11	1,08
D33	Neoplasia benigna de cerebro y otras partes de sistema nervioso central	12	1,12
D33	Neoplasia benigna de cerebro y otras partes de sistema nervioso central	13	1,18
D33	Neoplasia benigna de cerebro y otras partes de sistema nervioso central	14	1,06
D33	Neoplasia benigna de cerebro y otras partes de sistema nervioso central	15	0,98

TABLA DE CORRECCIÓN POR DIAGNÓSTICO Y OCUPACIÓN

CIE-10	DESCRIPCIÓN	GRUPO CNO-11	RATIO
	central		
D33	Neoplasia benigna de cerebro y otras partes de sistema nervioso central	16	1,06
D35	Neoplasia benigna de otras glándulas endocrinas y las no especificadas	7	1,11
D35	Neoplasia benigna de otras glándulas endocrinas y las no especificadas	15	1,16
D36	Neoplasia benigna de otras localizaciones y las no especificadas	7	1,62
D36	Neoplasia benigna de otras localizaciones y las no especificadas	15	0,95
D36	Neoplasia benigna de otras localizaciones y las no especificadas	16	1,29
D49	Neoplasias de comportamiento no especificado	1	1,16
D49	Neoplasias de comportamiento no especificado	2	0,74
D49	Neoplasias de comportamiento no especificado	3	1,16
D49	Neoplasias de comportamiento no especificado	4	1,13
D49	Neoplasias de comportamiento no especificado	5	1,08
D49	Neoplasias de comportamiento no especificado	6	1,20
D49	Neoplasias de comportamiento no especificado	7	1,00
D49	Neoplasias de comportamiento no especificado	8	1,00
D49	Neoplasias de comportamiento no especificado	10	1,09
D49	Neoplasias de comportamiento no especificado	11	1,11
D49	Neoplasias de comportamiento no especificado	12	1,13
D49	Neoplasias de comportamiento no especificado	13	1,18
D49	Neoplasias de comportamiento no especificado	14	1,15
D49	Neoplasias de comportamiento no especificado	15	1,08
D49	Neoplasias de comportamiento no especificado	16	1,20
D50	Anemia por carencia de hierro	2	0,81
D50	Anemia por carencia de hierro	4	1,14
D50	Anemia por carencia de hierro	5	0,77
D50	Anemia por carencia de hierro	6	0,95
D50	Anemia por carencia de hierro	7	1,19
D50	Anemia por carencia de hierro	8	1,09
D50	Anemia por carencia de hierro	12	1,59
D50	Anemia por carencia de hierro	15	1,00
D50	Anemia por carencia de hierro	16	1,26
D51	Anemia por carencia de vitamina B12	15	1,10
D53	Otras anemias carenciales	15	1,10
D62	Anemia poshemorrágica aguda	2	0,65
D62	Anemia poshemorrágica aguda	4	1,61
D62	Anemia poshemorrágica aguda	5	1,16
D62	Anemia poshemorrágica aguda	7	1,25
D62	Anemia poshemorrágica aguda	8	1,22
D62	Anemia poshemorrágica aguda	15	1,10
D62	Anemia poshemorrágica aguda	16	0,94
D64	Otras anemias	2	0,65
D64	Otras anemias	4	1,61
D64	Otras anemias	5	1,16

CIE-10	DESCRIPCIÓN	GRUPO CNO-11	RATIO
D64	Otras anemias	7	1,25
D64	Otras anemias	8	1,22
D64	Otras anemias	15	1,10
D64	Otras anemias	16	0,94
D69	Púrpura y otras afecciones hemorrágicas	7	1,19
D69	Púrpura y otras afecciones hemorrágicas	15	1,18
D69	Púrpura y otras afecciones hemorrágicas	16	1,14
D75	Otras enfermedades de la sangre y órganos hemopoyéticos y las no especificadas	7	1,07
D75	Otras enfermedades de la sangre y órganos hemopoyéticos y las no especificadas	15	1,03
D86	Sarcoidosis	7	1,23
D86	Sarcoidosis	8	1,12
D86	Sarcoidosis	11	1,11
D86	Sarcoidosis	15	1,09
D86	Sarcoidosis	16	1,02
E04	Otros tipos de bocio no tóxico	2	0,86
E04	Otros tipos de bocio no tóxico	4	1,51
E04	Otros tipos de bocio no tóxico	5	0,86
E04	Otros tipos de bocio no tóxico	7	1,31
E04	Otros tipos de bocio no tóxico	8	1,30
E04	Otros tipos de bocio no tóxico	15	0,98
E04	Otros tipos de bocio no tóxico	16	1,14
E05	Tirotoxicosis [hipertiroidismo]	2	1,11
E05	Tirotoxicosis [hipertiroidismo]	15	1,03
E05	Tirotoxicosis [hipertiroidismo]	16	1,26
E07	Otros trastornos tiroideos	2	0,83
E07	Otros trastornos tiroideos	4	1,17
E07	Otros trastornos tiroideos	5	0,94
E07	Otros trastornos tiroideos	6	1,15
E07	Otros trastornos tiroideos	7	1,15
E07	Otros trastornos tiroideos	8	1,27
E07	Otros trastornos tiroideos	15	1,25
E07	Otros trastornos tiroideos	16	1,18
E10	Diabetes mellitus tipo 1	1	1,09
E10	Diabetes mellitus tipo 1	2	0,68
E10	Diabetes mellitus tipo 1	3	1,00
E10	Diabetes mellitus tipo 1	4	1,23
E10	Diabetes mellitus tipo 1	5	0,90
E10	Diabetes mellitus tipo 1	6	0,98
E10	Diabetes mellitus tipo 1	7	1,12
E10	Diabetes mellitus tipo 1	8	0,96
E10	Diabetes mellitus tipo 1	9	1,07
E10	Diabetes mellitus tipo 1	10	1,08
E10	Diabetes mellitus tipo 1	11	1,20

TABLA DE CORRECCIÓN POR DIAGNÓSTICO Y OCUPACIÓN

CIE-10	DESCRIPCIÓN	GRUPO CNO-11	RATIO
E10	Diabetes mellitus tipo 1	12	1,10
E10	Diabetes mellitus tipo 1	13	1,04
E10	Diabetes mellitus tipo 1	14	1,19
E10	Diabetes mellitus tipo 1	15	0,98
E10	Diabetes mellitus tipo 1	16	1,09
E11	Diabetes mellitus tipo 2	1	1,09
E11	Diabetes mellitus tipo 2	2	0,68
E11	Diabetes mellitus tipo 2	3	1,00
E11	Diabetes mellitus tipo 2	4	1,23
E11	Diabetes mellitus tipo 2	5	0,90
E11	Diabetes mellitus tipo 2	6	0,98
E11	Diabetes mellitus tipo 2	7	1,12
E11	Diabetes mellitus tipo 2	8	0,96
E11	Diabetes mellitus tipo 2	9	1,07
E11	Diabetes mellitus tipo 2	10	1,08
E11	Diabetes mellitus tipo 2	11	1,20
E11	Diabetes mellitus tipo 2	12	1,10
E11	Diabetes mellitus tipo 2	13	1,04
E11	Diabetes mellitus tipo 2	14	1,19
E11	Diabetes mellitus tipo 2	15	0,98
E11	Diabetes mellitus tipo 2	16	1,09
E24	Síndrome de Cushing	2	0,81
E24	Síndrome de Cushing	7	1,20
E24	Síndrome de Cushing	15	1,04
E24	Síndrome de Cushing	16	1,11
E26	Hiperaldosteronismo	2	0,81
E26	Hiperaldosteronismo	7	1,20
E26	Hiperaldosteronismo	15	1,04
E26	Hiperaldosteronismo	16	1,11
E27	Otros trastornos de glándula suprarrenal	2	0,81
E27	Otros trastornos de glándula suprarrenal	7	1,20
E27	Otros trastornos de glándula suprarrenal	15	1,04
E27	Otros trastornos de glándula suprarrenal	16	1,11
E66	Sobrepeso y obesidad	1	1,12
E66	Sobrepeso y obesidad	2	0,78
E66	Sobrepeso y obesidad	4	1,10
E66	Sobrepeso y obesidad	5	1,09
E66	Sobrepeso y obesidad	6	1,14
E66	Sobrepeso y obesidad	7	1,18
E66	Sobrepeso y obesidad	8	1,00
E66	Sobrepeso y obesidad	10	1,20
E66	Sobrepeso y obesidad	11	1,26
E66	Sobrepeso y obesidad	12	1,25
E66	Sobrepeso y obesidad	14	1,23
E66	Sobrepeso y obesidad	15	1,01

CIE-10	DESCRIPCIÓN	GRUPO CNO-11	RATIO
E66	Sobrepeso y obesidad	16	1,35
E89	Complicaciones y trastornos endocrinos y metabólicos posprocedimiento, no clasificados bajo otro concepto	2	0,70
E89	Complicaciones y trastornos endocrinos y metabólicos posprocedimiento, no clasificados bajo otro concepto	4	0,92
E89	Complicaciones y trastornos endocrinos y metabólicos posprocedimiento, no clasificados bajo otro concepto	5	0,87
E89	Complicaciones y trastornos endocrinos y metabólicos posprocedimiento, no clasificados bajo otro concepto	7	1,50
E89	Complicaciones y trastornos endocrinos y metabólicos posprocedimiento, no clasificados bajo otro concepto	8	1,01
E89	Complicaciones y trastornos endocrinos y metabólicos posprocedimiento, no clasificados bajo otro concepto	15	1,05
E89	Complicaciones y trastornos endocrinos y metabólicos posprocedimiento, no clasificados bajo otro concepto	16	1,43
F01	Demencia vascular	2	0,90
F01	Demencia vascular	4	1,15
F01	Demencia vascular	5	1,15
F01	Demencia vascular	7	0,96
F01	Demencia vascular	8	1,12
F01	Demencia vascular	12	1,14
F01	Demencia vascular	15	0,93
F01	Demencia vascular	16	0,96
F02	Demencia en otras enfermedades clasificadas bajo otro concepto	2	0,72
F02	Demencia en otras enfermedades clasificadas bajo otro concepto	5	1,09
F02	Demencia en otras enfermedades clasificadas bajo otro concepto	7	1,01
F02	Demencia en otras enfermedades clasificadas bajo otro concepto	8	1,17
F02	Demencia en otras enfermedades clasificadas bajo otro concepto	15	1,12
F02	Demencia en otras enfermedades clasificadas bajo otro concepto	16	0,85
F03	Demencia no especificada	2	0,90
F03	Demencia no especificada	4	1,15
F03	Demencia no especificada	5	1,15
F03	Demencia no especificada	7	0,96
F03	Demencia no especificada	8	1,12
F03	Demencia no especificada	12	1,14
F03	Demencia no especificada	15	0,93
F03	Demencia no especificada	16	0,96
F05	Delirio debido a afección fisiológica conocida	1	1,07
F05	Delirio debido a afección fisiológica conocida	2	0,85
F05	Delirio debido a afección fisiológica conocida	3	1,11
F05	Delirio debido a afección fisiológica conocida	4	1,15
F05	Delirio debido a afección fisiológica conocida	5	0,84
F05	Delirio debido a afección fisiológica conocida	6	1,03
F05	Delirio debido a afección fisiológica conocida	7	1,18
F05	Delirio debido a afección fisiológica conocida	8	1,03
F05	Delirio debido a afección fisiológica conocida	9	1,28
F05	Delirio debido a afección fisiológica conocida	10	1,03

TABLA DE CORRECCIÓN POR DIAGNÓSTICO Y OCUPACIÓN

CIE-10	DESCRIPCIÓN	GRUPO CNO-11	RATIO
F05	Delirio debido a afección fisiológica conocida	11	1,27
F05	Delirio debido a afección fisiológica conocida	12	1,23
F05	Delirio debido a afección fisiológica conocida	13	1,03
F05	Delirio debido a afección fisiológica conocida	14	1,20
F05	Delirio debido a afección fisiológica conocida	15	1,03
F05	Delirio debido a afección fisiológica conocida	16	1,05
F06	Otros trastornos mentales debidos a afección fisiológica conocida	1	1,07
F06	Otros trastornos mentales debidos a afección fisiológica conocida	2	0,85
F06	Otros trastornos mentales debidos a afección fisiológica conocida	3	1,11
F06	Otros trastornos mentales debidos a afección fisiológica conocida	4	1,15
F06	Otros trastornos mentales debidos a afección fisiológica conocida	5	0,84
F06	Otros trastornos mentales debidos a afección fisiológica conocida	6	1,03
F06	Otros trastornos mentales debidos a afección fisiológica conocida	7	1,18
F06	Otros trastornos mentales debidos a afección fisiológica conocida	8	1,03
F06	Otros trastornos mentales debidos a afección fisiológica conocida	9	1,28
F06	Otros trastornos mentales debidos a afección fisiológica conocida	10	1,03
F06	Otros trastornos mentales debidos a afección fisiológica conocida	11	1,27
F06	Otros trastornos mentales debidos a afección fisiológica conocida	12	1,23
F06	Otros trastornos mentales debidos a afección fisiológica conocida	13	1,03
F06	Otros trastornos mentales debidos a afección fisiológica conocida	14	1,20
F06	Otros trastornos mentales debidos a afección fisiológica conocida	15	1,03
F06	Otros trastornos mentales debidos a afección fisiológica conocida	16	1,05
F10	Trastornos relacionados con alcohol	1	0,99
F10	Trastornos relacionados con alcohol	2	0,97
F10	Trastornos relacionados con alcohol	3	1,13
F10	Trastornos relacionados con alcohol	4	1,09
F10	Trastornos relacionados con alcohol	5	1,03
F10	Trastornos relacionados con alcohol	6	1,16
F10	Trastornos relacionados con alcohol	7	1,05
F10	Trastornos relacionados con alcohol	8	1,02
F10	Trastornos relacionados con alcohol	9	1,14
F10	Trastornos relacionados con alcohol	10	0,97
F10	Trastornos relacionados con alcohol	11	1,04
F10	Trastornos relacionados con alcohol	12	1,06
F10	Trastornos relacionados con alcohol	13	1,01
F10	Trastornos relacionados con alcohol	14	1,13
F10	Trastornos relacionados con alcohol	15	0,94
F10	Trastornos relacionados con alcohol	16	1,10
F14	Trastornos relacionados con cocaína	1	1,11
F14	Trastornos relacionados con cocaína	2	1,06
F14	Trastornos relacionados con cocaína	3	1,15
F14	Trastornos relacionados con cocaína	4	1,01
F14	Trastornos relacionados con cocaína	5	0,99
F14	Trastornos relacionados con cocaína	6	1,06
F14	Trastornos relacionados con cocaína	7	1,04

CIE-10	DESCRIPCIÓN	GRUPO CNO-11	RATIO
F14	Trastornos relacionados con cocaína	8	1,03
F14	Trastornos relacionados con cocaína	9	1,12
F14	Trastornos relacionados con cocaína	10	0,97
F14	Trastornos relacionados con cocaína	11	1,11
F14	Trastornos relacionados con cocaína	12	1,05
F14	Trastornos relacionados con cocaína	13	1,03
F14	Trastornos relacionados con cocaína	14	1,10
F14	Trastornos relacionados con cocaína	15	0,97
F14	Trastornos relacionados con cocaína	16	1,01
F15	Otros trastornos relacionados con estimulantes	4	1,04
F15	Otros trastornos relacionados con estimulantes	7	1,07
F15	Otros trastornos relacionados con estimulantes	8	0,80
F15	Otros trastornos relacionados con estimulantes	11	1,24
F15	Otros trastornos relacionados con estimulantes	12	1,07
F15	Otros trastornos relacionados con estimulantes	14	1,19
F15	Otros trastornos relacionados con estimulantes	15	0,90
F15	Otros trastornos relacionados con estimulantes	16	0,96
F16	Trastornos relacionados con alucinógenos	2	1,01
F16	Trastornos relacionados con alucinógenos	4	1,16
F16	Trastornos relacionados con alucinógenos	5	0,94
F16	Trastornos relacionados con alucinógenos	7	1,11
F16	Trastornos relacionados con alucinógenos	8	1,13
F16	Trastornos relacionados con alucinógenos	11	1,02
F16	Trastornos relacionados con alucinógenos	12	1,07
F16	Trastornos relacionados con alucinógenos	14	1,16
F16	Trastornos relacionados con alucinógenos	15	0,93
F16	Trastornos relacionados con alucinógenos	16	0,94
F17	Dependencia de nicotina	2	1,01
F17	Dependencia de nicotina	4	1,16
F17	Dependencia de nicotina	5	0,94
F17	Dependencia de nicotina	7	1,11
F17	Dependencia de nicotina	8	1,13
F17	Dependencia de nicotina	11	1,02
F17	Dependencia de nicotina	12	1,07
F17	Dependencia de nicotina	14	1,16
F17	Dependencia de nicotina	15	0,93
F17	Dependencia de nicotina	16	0,94
F19	Trastornos relacionados con otras sustancias psicoactivas	1	1,11
F19	Trastornos relacionados con otras sustancias psicoactivas	2	1,06
F19	Trastornos relacionados con otras sustancias psicoactivas	3	1,15
F19	Trastornos relacionados con otras sustancias psicoactivas	4	1,01
F19	Trastornos relacionados con otras sustancias psicoactivas	5	0,99
F19	Trastornos relacionados con otras sustancias psicoactivas	6	1,06
F19	Trastornos relacionados con otras sustancias psicoactivas	7	1,04
F19	Trastornos relacionados con otras sustancias psicoactivas	8	1,03

TABLA DE CORRECCIÓN POR DIAGNÓSTICO Y OCUPACIÓN

CIE-10	DESCRIPCIÓN	GRUPO CNO-11	RATIO
F19	Trastornos relacionados con otras sustancias psicoactivas	9	1,12
F19	Trastornos relacionados con otras sustancias psicoactivas	10	0,97
F19	Trastornos relacionados con otras sustancias psicoactivas	11	1,11
F19	Trastornos relacionados con otras sustancias psicoactivas	12	1,05
F19	Trastornos relacionados con otras sustancias psicoactivas	13	1,03
F19	Trastornos relacionados con otras sustancias psicoactivas	14	1,10
F19	Trastornos relacionados con otras sustancias psicoactivas	15	0,97
F19	Trastornos relacionados con otras sustancias psicoactivas	16	1,01
F20	Esquizofrenia	1	1,17
F20	Esquizofrenia	2	0,89
F20	Esquizofrenia	3	1,04
F20	Esquizofrenia	4	1,10
F20	Esquizofrenia	5	1,05
F20	Esquizofrenia	6	1,09
F20	Esquizofrenia	7	1,11
F20	Esquizofrenia	8	1,01
F20	Esquizofrenia	9	1,06
F20	Esquizofrenia	10	1,04
F20	Esquizofrenia	11	1,10
F20	Esquizofrenia	12	0,97
F20	Esquizofrenia	13	1,07
F20	Esquizofrenia	14	1,15
F20	Esquizofrenia	15	1,00
F20	Esquizofrenia	16	0,99
F22	Trastornos delirantes	2	0,78
F22	Trastornos delirantes	4	1,12
F22	Trastornos delirantes	5	1,09
F22	Trastornos delirantes	6	0,90
F22	Trastornos delirantes	7	1,12
F22	Trastornos delirantes	8	1,12
F22	Trastornos delirantes	9	1,15
F22	Trastornos delirantes	10	1,19
F22	Trastornos delirantes	11	1,05
F22	Trastornos delirantes	12	1,01
F22	Trastornos delirantes	13	1,36
F22	Trastornos delirantes	14	1,01
F22	Trastornos delirantes	15	1,00
F22	Trastornos delirantes	16	1,09
F23	Trastorno psicótico breve	1	1,03
F23	Trastorno psicótico breve	2	0,88
F23	Trastorno psicótico breve	3	0,96
F23	Trastorno psicótico breve	4	1,10
F23	Trastorno psicótico breve	5	1,03
F23	Trastorno psicótico breve	6	1,06
F23	Trastorno psicótico breve	7	1,14

CIE-10	DESCRIPCIÓN	GRUPO CNO-11	RATIO
F23	Trastorno psicótico breve	8	1,08
F23	Trastorno psicótico breve	9	1,06
F23	Trastorno psicótico breve	10	1,15
F23	Trastorno psicótico breve	11	1,09
F23	Trastorno psicótico breve	12	1,17
F23	Trastorno psicótico breve	13	1,12
F23	Trastorno psicótico breve	14	1,12
F23	Trastorno psicótico breve	15	1,02
F23	Trastorno psicótico breve	16	1,02
F25	Trastornos esquizoafectivos	1	1,17
F25	Trastornos esquizoafectivos	2	0,89
F25	Trastornos esquizoafectivos	3	1,04
F25	Trastornos esquizoafectivos	4	1,10
F25	Trastornos esquizoafectivos	5	1,05
F25	Trastornos esquizoafectivos	6	1,09
F25	Trastornos esquizoafectivos	7	1,11
F25	Trastornos esquizoafectivos	8	1,01
F25	Trastornos esquizoafectivos	9	1,06
F25	Trastornos esquizoafectivos	10	1,04
F25	Trastornos esquizoafectivos	11	1,10
F25	Trastornos esquizoafectivos	12	0,97
F25	Trastornos esquizoafectivos	13	1,07
F25	Trastornos esquizoafectivos	14	1,15
F25	Trastornos esquizoafectivos	15	1,00
F25	Trastornos esquizoafectivos	16	0,99
F28	Otros trastornos psicóticos no debidos a sustancia ni afección fisiológica conocidas	1	1,03
F28	Otros trastornos psicóticos no debidos a sustancia ni afección fisiológica conocidas	2	0,88
F28	Otros trastornos psicóticos no debidos a sustancia ni afección fisiológica conocidas	3	0,96
F28	Otros trastornos psicóticos no debidos a sustancia ni afección fisiológica conocidas	4	1,10
F28	Otros trastornos psicóticos no debidos a sustancia ni afección fisiológica conocidas	5	1,03
F28	Otros trastornos psicóticos no debidos a sustancia ni afección fisiológica conocidas	6	1,06
F28	Otros trastornos psicóticos no debidos a sustancia ni afección fisiológica conocidas	7	1,14
F28	Otros trastornos psicóticos no debidos a sustancia ni afección fisiológica conocidas	8	1,08
F28	Otros trastornos psicóticos no debidos a sustancia ni afección fisiológica conocidas	9	1,06
F28	Otros trastornos psicóticos no debidos a sustancia ni afección fisiológica conocidas	10	1,15
F28	Otros trastornos psicóticos no debidos a sustancia ni afección fisiológica conocidas	11	1,09
F28	Otros trastornos psicóticos no debidos a sustancia ni afección fisiológica conocidas	12	1,17

TABLA DE CORRECCIÓN POR DIAGNÓSTICO Y OCUPACIÓN

CIE-10	DESCRIPCIÓN	GRUPO CNO-11	RATIO
F28	Otros trastornos psicóticos no debidos a sustancia ni afección fisiológica conocidas	13	1,12
F28	Otros trastornos psicóticos no debidos a sustancia ni afección fisiológica conocidas	14	1,12
F28	Otros trastornos psicóticos no debidos a sustancia ni afección fisiológica conocidas	15	1,02
F28	Otros trastornos psicóticos no debidos a sustancia ni afección fisiológica conocidas	16	1,02
F29	Psicosis no especificada no debida a sustancia o afección fisiológica conocidas	1	1,03
F29	Psicosis no especificada no debida a sustancia o afección fisiológica conocidas	2	0,88
F29	Psicosis no especificada no debida a sustancia o afección fisiológica conocidas	3	0,96
F29	Psicosis no especificada no debida a sustancia o afección fisiológica conocidas	4	1,10
F29	Psicosis no especificada no debida a sustancia o afección fisiológica conocidas	5	1,03
F29	Psicosis no especificada no debida a sustancia o afección fisiológica conocidas	6	1,06
F29	Psicosis no especificada no debida a sustancia o afección fisiológica conocidas	7	1,14
F29	Psicosis no especificada no debida a sustancia o afección fisiológica conocidas	8	1,08
F29	Psicosis no especificada no debida a sustancia o afección fisiológica conocidas	9	1,06
F29	Psicosis no especificada no debida a sustancia o afección fisiológica conocidas	10	1,15
F29	Psicosis no especificada no debida a sustancia o afección fisiológica conocidas	11	1,09
F29	Psicosis no especificada no debida a sustancia o afección fisiológica conocidas	12	1,17
F29	Psicosis no especificada no debida a sustancia o afección fisiológica conocidas	13	1,12
F29	Psicosis no especificada no debida a sustancia o afección fisiológica conocidas	14	1,12
F29	Psicosis no especificada no debida a sustancia o afección fisiológica conocidas	15	1,02
F29	Psicosis no especificada no debida a sustancia o afección fisiológica conocidas	16	1,02
F30	Episodio maníaco	1	1,11
F30	Episodio maníaco	2	0,86
F30	Episodio maníaco	3	1,06
F30	Episodio maníaco	4	1,08
F30	Episodio maníaco	5	1,00
F30	Episodio maníaco	6	1,00
F30	Episodio maníaco	7	1,12
F30	Episodio maníaco	8	0,97
F30	Episodio maníaco	9	1,13
F30	Episodio maníaco	10	1,05
F30	Episodio maníaco	11	1,10
F30	Episodio maníaco	12	1,15

CIE-10	DESCRIPCIÓN	GRUPO CNO-11	RATIO
F30	Episodio maníaco	13	1,05
F30	Episodio maníaco	14	1,13
F30	Episodio maníaco	15	1,04
F30	Episodio maníaco	16	1,05
F31	Trastorno bipolar	1	1,11
F31	Trastorno bipolar	2	0,86
F31	Trastorno bipolar	3	1,06
F31	Trastorno bipolar	4	1,08
F31	Trastorno bipolar	5	1,00
F31	Trastorno bipolar	6	1,00
F31	Trastorno bipolar	7	1,12
F31	Trastorno bipolar	8	0,97
F31	Trastorno bipolar	9	1,13
F31	Trastorno bipolar	10	1,05
F31	Trastorno bipolar	11	1,10
F31	Trastorno bipolar	12	1,15
F31	Trastorno bipolar	13	1,05
F31	Trastorno bipolar	14	1,13
F31	Trastorno bipolar	15	1,04
F31	Trastorno bipolar	16	1,05
F32	Trastorno depresivo mayor, episodio único	1	1,13
F32	Trastorno depresivo mayor, episodio único	2	0,82
F32	Trastorno depresivo mayor, episodio único	3	1,08
F32	Trastorno depresivo mayor, episodio único	4	1,13
F32	Trastorno depresivo mayor, episodio único	5	1,02
F32	Trastorno depresivo mayor, episodio único	6	1,07
F32	Trastorno depresivo mayor, episodio único	7	1,12
F32	Trastorno depresivo mayor, episodio único	8	0,95
F32	Trastorno depresivo mayor, episodio único	9	1,20
F32	Trastorno depresivo mayor, episodio único	10	1,01
F32	Trastorno depresivo mayor, episodio único	11	1,11
F32	Trastorno depresivo mayor, episodio único	12	1,11
F32	Trastorno depresivo mayor, episodio único	13	1,18
F32	Trastorno depresivo mayor, episodio único	14	1,20
F32	Trastorno depresivo mayor, episodio único	15	1,02
F32	Trastorno depresivo mayor, episodio único	16	1,06
F32	Trastorno depresivo mayor, episodio único	17	0,58
F33	Trastorno depresivo mayor, recurrente	1	1,11
F33	Trastorno depresivo mayor, recurrente	2	0,86
F33	Trastorno depresivo mayor, recurrente	3	1,06
F33	Trastorno depresivo mayor, recurrente	4	1,08
F33	Trastorno depresivo mayor, recurrente	5	1,00
F33	Trastorno depresivo mayor, recurrente	6	1,00
F33	Trastorno depresivo mayor, recurrente	7	1,12
F33	Trastorno depresivo mayor, recurrente	8	0,97

TABLA DE CORRECCIÓN POR DIAGNÓSTICO Y OCUPACIÓN

CIE-10	DESCRIPCIÓN	GRUPO CNO-11	RATIO
F33	Trastorno depresivo mayor, recurrente	9	1,13
F33	Trastorno depresivo mayor, recurrente	10	1,05
F33	Trastorno depresivo mayor, recurrente	11	1,10
F33	Trastorno depresivo mayor, recurrente	12	1,15
F33	Trastorno depresivo mayor, recurrente	13	1,05
F33	Trastorno depresivo mayor, recurrente	14	1,13
F33	Trastorno depresivo mayor, recurrente	15	1,04
F33	Trastorno depresivo mayor, recurrente	16	1,05
F34	Trastornos persistentes del estado de ánimo [afectivos]	1	1,08
F34	Trastornos persistentes del estado de ánimo [afectivos]	2	0,91
F34	Trastornos persistentes del estado de ánimo [afectivos]	3	1,19
F34	Trastornos persistentes del estado de ánimo [afectivos]	4	1,06
F34	Trastornos persistentes del estado de ánimo [afectivos]	5	0,98
F34	Trastornos persistentes del estado de ánimo [afectivos]	6	1,05
F34	Trastornos persistentes del estado de ánimo [afectivos]	7	1,11
F34	Trastornos persistentes del estado de ánimo [afectivos]	8	1,01
F34	Trastornos persistentes del estado de ánimo [afectivos]	9	1,05
F34	Trastornos persistentes del estado de ánimo [afectivos]	10	0,90
F34	Trastornos persistentes del estado de ánimo [afectivos]	11	1,06
F34	Trastornos persistentes del estado de ánimo [afectivos]	12	0,97
F34	Trastornos persistentes del estado de ánimo [afectivos]	13	1,10
F34	Trastornos persistentes del estado de ánimo [afectivos]	14	1,06
F34	Trastornos persistentes del estado de ánimo [afectivos]	15	1,02
F34	Trastornos persistentes del estado de ánimo [afectivos]	16	1,04
F40	Trastornos de ansiedad fóbica	1	1,22
F40	Trastornos de ansiedad fóbica	2	0,78
F40	Trastornos de ansiedad fóbica	3	1,09
F40	Trastornos de ansiedad fóbica	4	1,11
F40	Trastornos de ansiedad fóbica	5	0,99
F40	Trastornos de ansiedad fóbica	6	1,13
F40	Trastornos de ansiedad fóbica	7	1,19
F40	Trastornos de ansiedad fóbica	8	0,92
F40	Trastornos de ansiedad fóbica	9	1,20
F40	Trastornos de ansiedad fóbica	10	1,19
F40	Trastornos de ansiedad fóbica	11	1,24
F40	Trastornos de ansiedad fóbica	12	1,14
F40	Trastornos de ansiedad fóbica	13	1,07
F40	Trastornos de ansiedad fóbica	14	1,30
F40	Trastornos de ansiedad fóbica	15	1,07
F40	Trastornos de ansiedad fóbica	16	1,16
F40	Trastornos de ansiedad fóbica	17	0,52
F41	Otros trastornos de ansiedad	1	1,22
F41	Otros trastornos de ansiedad	2	0,78
F41	Otros trastornos de ansiedad	3	1,09
F41	Otros trastornos de ansiedad	4	1,11

CIE-10	DESCRIPCIÓN	GRUPO CNO-11	RATIO
F41	Otros trastornos de ansiedad	5	0,99
F41	Otros trastornos de ansiedad	6	1,13
F41	Otros trastornos de ansiedad	7	1,19
F41	Otros trastornos de ansiedad	8	0,92
F41	Otros trastornos de ansiedad	9	1,20
F41	Otros trastornos de ansiedad	10	1,19
F41	Otros trastornos de ansiedad	11	1,24
F41	Otros trastornos de ansiedad	12	1,14
F41	Otros trastornos de ansiedad	13	1,07
F41	Otros trastornos de ansiedad	14	1,30
F41	Otros trastornos de ansiedad	15	1,07
F41	Otros trastornos de ansiedad	16	1,16
F41	Otros trastornos de ansiedad	17	0,52
F42	Trastorno obsesivo-compulsivo	1	1,22
F42	Trastorno obsesivo-compulsivo	2	0,78
F42	Trastorno obsesivo-compulsivo	3	1,09
F42	Trastorno obsesivo-compulsivo	4	1,11
F42	Trastorno obsesivo-compulsivo	5	0,99
F42	Trastorno obsesivo-compulsivo	6	1,13
F42	Trastorno obsesivo-compulsivo	7	1,19
F42	Trastorno obsesivo-compulsivo	8	0,92
F42	Trastorno obsesivo-compulsivo	9	1,20
F42	Trastorno obsesivo-compulsivo	10	1,19
F42	Trastorno obsesivo-compulsivo	11	1,24
F42	Trastorno obsesivo-compulsivo	12	1,14
F42	Trastorno obsesivo-compulsivo	13	1,07
F42	Trastorno obsesivo-compulsivo	14	1,30
F42	Trastorno obsesivo-compulsivo	15	1,07
F42	Trastorno obsesivo-compulsivo	16	1,16
F42	Trastorno obsesivo-compulsivo	17	0,52
F43	Reacción a estrés grave y trastornos de adaptación	2	0,76
F43	Reacción a estrés grave y trastornos de adaptación	3	0,87
F43	Reacción a estrés grave y trastornos de adaptación	4	1,24
F43	Reacción a estrés grave y trastornos de adaptación	5	0,86
F43	Reacción a estrés grave y trastornos de adaptación	6	0,98
F43	Reacción a estrés grave y trastornos de adaptación	7	1,14
F43	Reacción a estrés grave y trastornos de adaptación	8	0,99
F43	Reacción a estrés grave y trastornos de adaptación	12	1,19
F43	Reacción a estrés grave y trastornos de adaptación	14	1,29
F43	Reacción a estrés grave y trastornos de adaptación	15	0,99
F43	Reacción a estrés grave y trastornos de adaptación	16	1,39
F44	Trastornos disociativos y de conversión	1	1,22
F44	Trastornos disociativos y de conversión	2	0,78
F44	Trastornos disociativos y de conversión	3	1,09
F44	Trastornos disociativos y de conversión	4	1,11

TABLA DE CORRECCIÓN POR DIAGNÓSTICO Y OCUPACIÓN

CIE-10	DESCRIPCIÓN	GRUPO CNO-11	RATIO
F44	Trastornos disociativos y de conversión	5	0,99
F44	Trastornos disociativos y de conversión	6	1,13
F44	Trastornos disociativos y de conversión	7	1,19
F44	Trastornos disociativos y de conversión	8	0,92
F44	Trastornos disociativos y de conversión	9	1,20
F44	Trastornos disociativos y de conversión	10	1,19
F44	Trastornos disociativos y de conversión	11	1,24
F44	Trastornos disociativos y de conversión	12	1,14
F44	Trastornos disociativos y de conversión	13	1,07
F44	Trastornos disociativos y de conversión	14	1,30
F44	Trastornos disociativos y de conversión	15	1,07
F44	Trastornos disociativos y de conversión	16	1,16
F44	Trastornos disociativos y de conversión	17	0,52
F45	Trastornos somatomorfos	1	1,22
F45	Trastornos somatomorfos	2	0,78
F45	Trastornos somatomorfos	3	1,09
F45	Trastornos somatomorfos	4	1,11
F45	Trastornos somatomorfos	5	0,99
F45	Trastornos somatomorfos	6	1,13
F45	Trastornos somatomorfos	7	1,19
F45	Trastornos somatomorfos	8	0,92
F45	Trastornos somatomorfos	9	1,20
F45	Trastornos somatomorfos	10	1,19
F45	Trastornos somatomorfos	11	1,24
F45	Trastornos somatomorfos	12	1,14
F45	Trastornos somatomorfos	13	1,07
F45	Trastornos somatomorfos	14	1,30
F45	Trastornos somatomorfos	15	1,07
F45	Trastornos somatomorfos	16	1,16
F45	Trastornos somatomorfos	17	0,52
F48	Otros trastornos mentales no psicóticos	1	1,22
F48	Otros trastornos mentales no psicóticos	2	0,78
F48	Otros trastornos mentales no psicóticos	3	1,09
F48	Otros trastornos mentales no psicóticos	4	1,11
F48	Otros trastornos mentales no psicóticos	5	0,99
F48	Otros trastornos mentales no psicóticos	6	1,13
F48	Otros trastornos mentales no psicóticos	7	1,19
F48	Otros trastornos mentales no psicóticos	8	0,92
F48	Otros trastornos mentales no psicóticos	9	1,20
F48	Otros trastornos mentales no psicóticos	10	1,19
F48	Otros trastornos mentales no psicóticos	11	1,24
F48	Otros trastornos mentales no psicóticos	12	1,14
F48	Otros trastornos mentales no psicóticos	13	1,07
F48	Otros trastornos mentales no psicóticos	14	1,30
F48	Otros trastornos mentales no psicóticos	15	1,07

CIE-10	DESCRIPCIÓN	GRUPO CNO-11	RATIO
F48	Otros trastornos mentales no psicóticos	16	1,16
F48	Otros trastornos mentales no psicóticos	17	0,52
F50	Trastornos de la conducta alimentaria	1	1,12
F50	Trastornos de la conducta alimentaria	2	1,06
F50	Trastornos de la conducta alimentaria	3	1,21
F50	Trastornos de la conducta alimentaria	4	1,10
F50	Trastornos de la conducta alimentaria	5	1,06
F50	Trastornos de la conducta alimentaria	6	1,23
F50	Trastornos de la conducta alimentaria	7	1,15
F50	Trastornos de la conducta alimentaria	8	0,97
F50	Trastornos de la conducta alimentaria	12	1,15
F50	Trastornos de la conducta alimentaria	14	1,21
F50	Trastornos de la conducta alimentaria	15	0,80
F50	Trastornos de la conducta alimentaria	16	1,04
F51	Trastornos del sueño no debidos a sustancia ni afección fisiológica conocida	1	1,12
F51	Trastornos del sueño no debidos a sustancia ni afección fisiológica conocida	2	1,06
F51	Trastornos del sueño no debidos a sustancia ni afección fisiológica conocida	3	1,21
F51	Trastornos del sueño no debidos a sustancia ni afección fisiológica conocida	4	1,10
F51	Trastornos del sueño no debidos a sustancia ni afección fisiológica conocida	5	1,06
F51	Trastornos del sueño no debidos a sustancia ni afección fisiológica conocida	6	1,23
F51	Trastornos del sueño no debidos a sustancia ni afección fisiológica conocida	7	1,15
F51	Trastornos del sueño no debidos a sustancia ni afección fisiológica conocida	8	0,97
F51	Trastornos del sueño no debidos a sustancia ni afección fisiológica conocida	12	1,15
F51	Trastornos del sueño no debidos a sustancia ni afección fisiológica conocida	14	1,21
F51	Trastornos del sueño no debidos a sustancia ni afección fisiológica conocida	15	0,80
F51	Trastornos del sueño no debidos a sustancia ni afección fisiológica conocida	16	1,04
F60	Trastornos específicos de personalidad	1	1,08
F60	Trastornos específicos de personalidad	2	0,91
F60	Trastornos específicos de personalidad	3	1,19
F60	Trastornos específicos de personalidad	4	1,06
F60	Trastornos específicos de personalidad	5	0,98
F60	Trastornos específicos de personalidad	6	1,05
F60	Trastornos específicos de personalidad	7	1,11
F60	Trastornos específicos de personalidad	8	1,01
F60	Trastornos específicos de personalidad	9	1,05
F60	Trastornos específicos de personalidad	10	0,90
F60	Trastornos específicos de personalidad	11	1,06

TABLA DE CORRECCIÓN POR DIAGNÓSTICO Y OCUPACIÓN

CIE-10	DESCRIPCIÓN	GRUPO CNO-11	RATIO
F60	Trastornos específicos de personalidad	12	0,97
F60	Trastornos específicos de personalidad	13	1,10
F60	Trastornos específicos de personalidad	14	1,06
F60	Trastornos específicos de personalidad	15	1,02
F60	Trastornos específicos de personalidad	16	1,04
F63	Trastorno de los impulsos	7	1,03
F63	Trastorno de los impulsos	15	0,91
F63	Trastorno de los impulsos	16	1,25
F91	Trastornos de conducta	7	1,03
F91	Trastornos de conducta	15	0,91
F91	Trastornos de conducta	16	1,25
F93	Trastornos emocionales con inicio específico en la infancia	1	1,21
F93	Trastornos emocionales con inicio específico en la infancia	2	0,80
F93	Trastornos emocionales con inicio específico en la infancia	3	1,01
F93	Trastornos emocionales con inicio específico en la infancia	4	1,07
F93	Trastornos emocionales con inicio específico en la infancia	5	1,04
F93	Trastornos emocionales con inicio específico en la infancia	6	1,05
F93	Trastornos emocionales con inicio específico en la infancia	7	1,16
F93	Trastornos emocionales con inicio específico en la infancia	8	0,97
F93	Trastornos emocionales con inicio específico en la infancia	9	1,21
F93	Trastornos emocionales con inicio específico en la infancia	10	1,17
F93	Trastornos emocionales con inicio específico en la infancia	11	1,17
F93	Trastornos emocionales con inicio específico en la infancia	12	1,13
F93	Trastornos emocionales con inicio específico en la infancia	13	0,98
F93	Trastornos emocionales con inicio específico en la infancia	14	1,23
F93	Trastornos emocionales con inicio específico en la infancia	15	1,03
F93	Trastornos emocionales con inicio específico en la infancia	16	1,07
F93	Trastornos emocionales con inicio específico en la infancia	17	0,54
F95	Trastorno de tics	1	1,12
F95	Trastorno de tics	2	1,06
F95	Trastorno de tics	3	1,21
F95	Trastorno de tics	4	1,10
F95	Trastorno de tics	5	1,06
F95	Trastorno de tics	6	1,23
F95	Trastorno de tics	7	1,15
F95	Trastorno de tics	8	0,97
F95	Trastorno de tics	12	1,15
F95	Trastorno de tics	14	1,21
F95	Trastorno de tics	15	0,80
F95	Trastorno de tics	16	1,04
G04	Encefalitis, mielitis y encefalomiелitis	4	1,03
G04	Encefalitis, mielitis y encefalomiелitis	7	1,15
G04	Encefalitis, mielitis y encefalomiелitis	15	0,88
G05	Encefalitis, mielitis y encefalomiелitis en enfermedades clasificadas bajo otro concepto	4	1,03

CIE-10	DESCRIPCIÓN	GRUPO CNO-11	RATIO
G05	Encefalitis, mielitis y encefalomiелitis en enfermedades clasificadas bajo otro concepto	7	1,15
G05	Encefalitis, mielitis y encefalomiелitis en enfermedades clasificadas bajo otro concepto	15	0,88
G10	Enfermedad de Huntington	2	1,08
G10	Enfermedad de Huntington	4	1,07
G10	Enfermedad de Huntington	5	1,06
G10	Enfermedad de Huntington	6	1,05
G10	Enfermedad de Huntington	7	0,98
G10	Enfermedad de Huntington	8	1,09
G10	Enfermedad de Huntington	11	0,85
G10	Enfermedad de Huntington	12	1,15
G10	Enfermedad de Huntington	15	1,10
G10	Enfermedad de Huntington	16	1,18
G11	Ataxia hereditaria	7	1,08
G11	Ataxia hereditaria	14	1,12
G11	Ataxia hereditaria	15	1,04
G12	Atrofia muscular espinal y síndromes relacionados	4	1,16
G12	Atrofia muscular espinal y síndromes relacionados	15	1,01
G14	Síndrome pospolio	5	1,21
G14	Síndrome pospolio	15	1,17
G20	Enfermedad de Parkinson	1	1,16
G20	Enfermedad de Parkinson	2	1,06
G20	Enfermedad de Parkinson	3	1,06
G20	Enfermedad de Parkinson	4	1,13
G20	Enfermedad de Parkinson	5	0,87
G20	Enfermedad de Parkinson	6	1,22
G20	Enfermedad de Parkinson	7	1,05
G20	Enfermedad de Parkinson	8	1,04
G20	Enfermedad de Parkinson	10	0,94
G20	Enfermedad de Parkinson	11	1,05
G20	Enfermedad de Parkinson	12	1,08
G20	Enfermedad de Parkinson	14	1,12
G20	Enfermedad de Parkinson	15	0,98
G20	Enfermedad de Parkinson	16	1,07
G21	Parkinsonismo secundario	2	1,08
G21	Parkinsonismo secundario	4	1,07
G21	Parkinsonismo secundario	5	1,06
G21	Parkinsonismo secundario	6	1,05
G21	Parkinsonismo secundario	7	0,98
G21	Parkinsonismo secundario	8	1,09
G21	Parkinsonismo secundario	11	0,85
G21	Parkinsonismo secundario	12	1,15
G21	Parkinsonismo secundario	15	1,10
G21	Parkinsonismo secundario	16	1,18

TABLA DE CORRECCIÓN POR DIAGNÓSTICO Y OCUPACIÓN

CIE-10	DESCRIPCIÓN	GRUPO CNO-11	RATIO
G23	Otras enfermedades degenerativas de los núcleos de la base	2	1,08
G23	Otras enfermedades degenerativas de los núcleos de la base	4	1,07
G23	Otras enfermedades degenerativas de los núcleos de la base	5	1,06
G23	Otras enfermedades degenerativas de los núcleos de la base	6	1,05
G23	Otras enfermedades degenerativas de los núcleos de la base	7	0,98
G23	Otras enfermedades degenerativas de los núcleos de la base	8	1,09
G23	Otras enfermedades degenerativas de los núcleos de la base	11	0,85
G23	Otras enfermedades degenerativas de los núcleos de la base	12	1,15
G23	Otras enfermedades degenerativas de los núcleos de la base	15	1,10
G23	Otras enfermedades degenerativas de los núcleos de la base	16	1,18
G24	Distonía	2	1,08
G24	Distonía	4	1,07
G24	Distonía	5	1,06
G24	Distonía	6	1,05
G24	Distonía	7	0,98
G24	Distonía	8	1,09
G24	Distonía	11	0,85
G24	Distonía	12	1,15
G24	Distonía	15	1,10
G24	Distonía	16	1,18
G25	Otros trastornos extrapiramidales y del movimiento	2	1,08
G25	Otros trastornos extrapiramidales y del movimiento	4	1,07
G25	Otros trastornos extrapiramidales y del movimiento	5	1,06
G25	Otros trastornos extrapiramidales y del movimiento	6	1,05
G25	Otros trastornos extrapiramidales y del movimiento	7	0,98
G25	Otros trastornos extrapiramidales y del movimiento	8	1,09
G25	Otros trastornos extrapiramidales y del movimiento	11	0,85
G25	Otros trastornos extrapiramidales y del movimiento	12	1,15
G25	Otros trastornos extrapiramidales y del movimiento	15	1,10
G25	Otros trastornos extrapiramidales y del movimiento	16	1,18
G30	Enfermedad de Alzheimer	2	0,99
G30	Enfermedad de Alzheimer	4	1,01
G30	Enfermedad de Alzheimer	5	1,15
G30	Enfermedad de Alzheimer	7	1,07
G30	Enfermedad de Alzheimer	8	0,99
G30	Enfermedad de Alzheimer	12	1,11
G30	Enfermedad de Alzheimer	15	0,87
G31	Otras enfermedades degenerativas del sistema nervioso, no clasificadas bajo otro concepto	2	0,99
G31	Otras enfermedades degenerativas del sistema nervioso, no clasificadas bajo otro concepto	4	1,01
G31	Otras enfermedades degenerativas del sistema nervioso, no clasificadas bajo otro concepto	5	1,15
G31	Otras enfermedades degenerativas del sistema nervioso, no clasificadas bajo otro concepto	7	1,07
G31	Otras enfermedades degenerativas del sistema nervioso, no clasificadas bajo otro concepto	8	0,99

CIE-10	DESCRIPCIÓN	GRUPO CNO-11	RATIO
G31	Otras enfermedades degenerativas del sistema nervioso, no clasificadas bajo otro concepto	12	1,11
G31	Otras enfermedades degenerativas del sistema nervioso, no clasificadas bajo otro concepto	15	0,87
G32	Otros trastornos degenerativos del sistema nervioso en enfermedades clasificadas bajo otro concepto	2	1,03
G32	Otros trastornos degenerativos del sistema nervioso en enfermedades clasificadas bajo otro concepto	4	1,08
G32	Otros trastornos degenerativos del sistema nervioso en enfermedades clasificadas bajo otro concepto	5	0,94
G32	Otros trastornos degenerativos del sistema nervioso en enfermedades clasificadas bajo otro concepto	7	1,10
G32	Otros trastornos degenerativos del sistema nervioso en enfermedades clasificadas bajo otro concepto	8	0,96
G32	Otros trastornos degenerativos del sistema nervioso en enfermedades clasificadas bajo otro concepto	10	1,01
G32	Otros trastornos degenerativos del sistema nervioso en enfermedades clasificadas bajo otro concepto	11	1,08
G32	Otros trastornos degenerativos del sistema nervioso en enfermedades clasificadas bajo otro concepto	12	0,99
G32	Otros trastornos degenerativos del sistema nervioso en enfermedades clasificadas bajo otro concepto	15	0,98
G32	Otros trastornos degenerativos del sistema nervioso en enfermedades clasificadas bajo otro concepto	16	0,97
G35	Esclerosis múltiple	1	1,01
G35	Esclerosis múltiple	2	0,80
G35	Esclerosis múltiple	3	0,95
G35	Esclerosis múltiple	4	1,02
G35	Esclerosis múltiple	5	0,97
G35	Esclerosis múltiple	6	1,13
G35	Esclerosis múltiple	7	1,10
G35	Esclerosis múltiple	8	0,96
G35	Esclerosis múltiple	9	1,14
G35	Esclerosis múltiple	10	0,88
G35	Esclerosis múltiple	11	1,20
G35	Esclerosis múltiple	12	1,06
G35	Esclerosis múltiple	13	1,06
G35	Esclerosis múltiple	14	1,12
G35	Esclerosis múltiple	15	1,02
G35	Esclerosis múltiple	16	1,04
G36	Otras desmielinizaciones diseminadas agudas	7	1,09
G36	Otras desmielinizaciones diseminadas agudas	8	1,16
G36	Otras desmielinizaciones diseminadas agudas	15	1,21
G36	Otras desmielinizaciones diseminadas agudas	16	0,97
G37	Otras enfermedades desmielinizantes del sistema nervioso central	7	1,09
G37	Otras enfermedades desmielinizantes del sistema nervioso central	8	1,16
G37	Otras enfermedades desmielinizantes del sistema nervioso central	15	1,21

TABLA DE CORRECCIÓN POR DIAGNÓSTICO Y OCUPACIÓN

CIE-10	DESCRIPCIÓN	GRUPO CNO-11	RATIO
G37	Otras enfermedades desmielinizantes del sistema nervioso central	16	0,97
G40	Epilepsia y crisis epilépticas recurrentes	1	1,07
G40	Epilepsia y crisis epilépticas recurrentes	2	0,84
G40	Epilepsia y crisis epilépticas recurrentes	3	0,94
G40	Epilepsia y crisis epilépticas recurrentes	4	1,09
G40	Epilepsia y crisis epilépticas recurrentes	5	0,96
G40	Epilepsia y crisis epilépticas recurrentes	6	0,90
G40	Epilepsia y crisis epilépticas recurrentes	7	1,06
G40	Epilepsia y crisis epilépticas recurrentes	8	1,06
G40	Epilepsia y crisis epilépticas recurrentes	9	1,16
G40	Epilepsia y crisis epilépticas recurrentes	10	1,07
G40	Epilepsia y crisis epilépticas recurrentes	11	1,08
G40	Epilepsia y crisis epilépticas recurrentes	12	1,08
G40	Epilepsia y crisis epilépticas recurrentes	13	0,99
G40	Epilepsia y crisis epilépticas recurrentes	14	1,14
G40	Epilepsia y crisis epilépticas recurrentes	15	0,99
G40	Epilepsia y crisis epilépticas recurrentes	16	1,02
G43	Migraña	2	0,88
G43	Migraña	3	1,19
G43	Migraña	4	1,18
G43	Migraña	5	1,03
G43	Migraña	6	1,14
G43	Migraña	7	1,33
G43	Migraña	8	0,81
G43	Migraña	10	1,32
G43	Migraña	12	1,21
G43	Migraña	14	1,55
G43	Migraña	15	0,99
G43	Migraña	16	1,13
G45	Accidentes isquémicos cerebrales transitorios y síndromes relacionados	1	1,06
G45	Accidentes isquémicos cerebrales transitorios y síndromes relacionados	2	0,82
G45	Accidentes isquémicos cerebrales transitorios y síndromes relacionados	4	1,03
G45	Accidentes isquémicos cerebrales transitorios y síndromes relacionados	5	0,95
G45	Accidentes isquémicos cerebrales transitorios y síndromes relacionados	6	0,89
G45	Accidentes isquémicos cerebrales transitorios y síndromes relacionados	7	1,19
G45	Accidentes isquémicos cerebrales transitorios y síndromes relacionados	8	0,99
G45	Accidentes isquémicos cerebrales transitorios y síndromes relacionados	9	0,94
G45	Accidentes isquémicos cerebrales transitorios y síndromes relacionados	10	0,93

CIE-10	DESCRIPCIÓN	GRUPO CNO-11	RATIO
G45	Accidentes isquémicos cerebrales transitorios y síndromes relacionados	11	1,12
G45	Accidentes isquémicos cerebrales transitorios y síndromes relacionados	12	1,14
G45	Accidentes isquémicos cerebrales transitorios y síndromes relacionados	14	1,23
G45	Accidentes isquémicos cerebrales transitorios y síndromes relacionados	15	0,95
G45	Accidentes isquémicos cerebrales transitorios y síndromes relacionados	16	1,09
G46	Síndromes vasculares cerebrales en enfermedades cerebrovasculares	1	1,06
G46	Síndromes vasculares cerebrales en enfermedades cerebrovasculares	2	0,82
G46	Síndromes vasculares cerebrales en enfermedades cerebrovasculares	4	1,03
G46	Síndromes vasculares cerebrales en enfermedades cerebrovasculares	5	0,95
G46	Síndromes vasculares cerebrales en enfermedades cerebrovasculares	6	0,89
G46	Síndromes vasculares cerebrales en enfermedades cerebrovasculares	7	1,19
G46	Síndromes vasculares cerebrales en enfermedades cerebrovasculares	8	0,99
G46	Síndromes vasculares cerebrales en enfermedades cerebrovasculares	9	0,94
G46	Síndromes vasculares cerebrales en enfermedades cerebrovasculares	10	0,93
G46	Síndromes vasculares cerebrales en enfermedades cerebrovasculares	11	1,12
G46	Síndromes vasculares cerebrales en enfermedades cerebrovasculares	12	1,14
G46	Síndromes vasculares cerebrales en enfermedades cerebrovasculares	14	1,23
G46	Síndromes vasculares cerebrales en enfermedades cerebrovasculares	15	0,95
G46	Síndromes vasculares cerebrales en enfermedades cerebrovasculares	16	1,09
G50	Trastornos del nervio trigémino	2	0,97
G50	Trastornos del nervio trigémino	4	1,17
G50	Trastornos del nervio trigémino	5	0,91
G50	Trastornos del nervio trigémino	6	1,31
G50	Trastornos del nervio trigémino	7	1,15
G50	Trastornos del nervio trigémino	8	1,03
G50	Trastornos del nervio trigémino	12	1,08
G50	Trastornos del nervio trigémino	15	1,06
G51	Trastornos del nervio facial	2	0,94
G51	Trastornos del nervio facial	4	0,95
G51	Trastornos del nervio facial	5	1,11
G51	Trastornos del nervio facial	7	1,37
G51	Trastornos del nervio facial	8	1,08
G51	Trastornos del nervio facial	12	1,09

TABLA DE CORRECCIÓN POR DIAGNÓSTICO Y OCUPACIÓN

CIE-10	DESCRIPCIÓN	GRUPO CNO-11	RATIO
G51	Trastornos del nervio facial	14	1,39
G51	Trastornos del nervio facial	15	1,07
G51	Trastornos del nervio facial	16	1,01
G54	Trastornos de raíces y de plexos nerviosos	1	0,92
G54	Trastornos de raíces y de plexos nerviosos	2	0,68
G54	Trastornos de raíces y de plexos nerviosos	4	1,08
G54	Trastornos de raíces y de plexos nerviosos	5	0,96
G54	Trastornos de raíces y de plexos nerviosos	6	1,07
G54	Trastornos de raíces y de plexos nerviosos	7	1,15
G54	Trastornos de raíces y de plexos nerviosos	8	0,81
G54	Trastornos de raíces y de plexos nerviosos	9	1,05
G54	Trastornos de raíces y de plexos nerviosos	10	1,25
G54	Trastornos de raíces y de plexos nerviosos	11	1,14
G54	Trastornos de raíces y de plexos nerviosos	12	1,21
G54	Trastornos de raíces y de plexos nerviosos	13	1,11
G54	Trastornos de raíces y de plexos nerviosos	14	0,98
G54	Trastornos de raíces y de plexos nerviosos	15	1,13
G54	Trastornos de raíces y de plexos nerviosos	16	1,12
G56	Mononeuropatías de extremidad superior	1	1,12
G56	Mononeuropatías de extremidad superior	2	0,76
G56	Mononeuropatías de extremidad superior	3	1,16
G56	Mononeuropatías de extremidad superior	4	1,05
G56	Mononeuropatías de extremidad superior	5	0,94
G56	Mononeuropatías de extremidad superior	6	0,91
G56	Mononeuropatías de extremidad superior	7	1,17
G56	Mononeuropatías de extremidad superior	8	1,01
G56	Mononeuropatías de extremidad superior	9	1,25
G56	Mononeuropatías de extremidad superior	10	1,00
G56	Mononeuropatías de extremidad superior	11	1,17
G56	Mononeuropatías de extremidad superior	12	1,14
G56	Mononeuropatías de extremidad superior	13	1,21
G56	Mononeuropatías de extremidad superior	14	1,17
G56	Mononeuropatías de extremidad superior	15	1,01
G56	Mononeuropatías de extremidad superior	16	1,11
G57	Mononeuropatías de extremidad inferior	2	0,81
G57	Mononeuropatías de extremidad inferior	4	0,93
G57	Mononeuropatías de extremidad inferior	5	0,98
G57	Mononeuropatías de extremidad inferior	6	1,01
G57	Mononeuropatías de extremidad inferior	7	1,31
G57	Mononeuropatías de extremidad inferior	8	0,91
G57	Mononeuropatías de extremidad inferior	10	1,00
G57	Mononeuropatías de extremidad inferior	11	1,26
G57	Mononeuropatías de extremidad inferior	12	1,16
G57	Mononeuropatías de extremidad inferior	13	0,95
G57	Mononeuropatías de extremidad inferior	14	1,19

CIE-10	DESCRIPCIÓN	GRUPO CNO-11	RATIO
G57	Mononeuropatías de extremidad inferior	15	1,05
G57	Mononeuropatías de extremidad inferior	16	1,09
G58	Otras mononeuropatías	1	1,12
G58	Otras mononeuropatías	2	0,76
G58	Otras mononeuropatías	3	1,16
G58	Otras mononeuropatías	4	1,05
G58	Otras mononeuropatías	5	0,94
G58	Otras mononeuropatías	6	0,91
G58	Otras mononeuropatías	7	1,17
G58	Otras mononeuropatías	8	1,01
G58	Otras mononeuropatías	9	1,25
G58	Otras mononeuropatías	10	1,00
G58	Otras mononeuropatías	11	1,17
G58	Otras mononeuropatías	12	1,14
G58	Otras mononeuropatías	13	1,21
G58	Otras mononeuropatías	14	1,17
G58	Otras mononeuropatías	15	1,01
G58	Otras mononeuropatías	16	1,11
G60	Neuropatía hereditaria e idiopática	2	0,86
G60	Neuropatía hereditaria e idiopática	4	1,12
G60	Neuropatía hereditaria e idiopática	5	0,93
G60	Neuropatía hereditaria e idiopática	6	1,05
G60	Neuropatía hereditaria e idiopática	7	0,99
G60	Neuropatía hereditaria e idiopática	8	0,99
G60	Neuropatía hereditaria e idiopática	10	0,90
G60	Neuropatía hereditaria e idiopática	11	1,05
G60	Neuropatía hereditaria e idiopática	12	1,15
G60	Neuropatía hereditaria e idiopática	14	0,97
G60	Neuropatía hereditaria e idiopática	15	1,04
G60	Neuropatía hereditaria e idiopática	16	0,98
G61	Polineuropatía inflamatoria	1	1,06
G61	Polineuropatía inflamatoria	2	0,82
G61	Polineuropatía inflamatoria	3	1,06
G61	Polineuropatía inflamatoria	4	0,95
G61	Polineuropatía inflamatoria	5	1,02
G61	Polineuropatía inflamatoria	6	0,98
G61	Polineuropatía inflamatoria	7	1,00
G61	Polineuropatía inflamatoria	8	0,91
G61	Polineuropatía inflamatoria	9	1,08
G61	Polineuropatía inflamatoria	10	1,01
G61	Polineuropatía inflamatoria	11	1,19
G61	Polineuropatía inflamatoria	12	1,16
G61	Polineuropatía inflamatoria	13	0,95
G61	Polineuropatía inflamatoria	14	1,11
G61	Polineuropatía inflamatoria	15	0,94

TABLA DE CORRECCIÓN POR DIAGNÓSTICO Y OCUPACIÓN

CIE-10	DESCRIPCIÓN	GRUPO CNO-11	RATIO
G61	Polineuropatía inflamatoria	16	1,02
G62	Otras polineuropatías y las no especificadas	1	1,06
G62	Otras polineuropatías y las no especificadas	2	0,82
G62	Otras polineuropatías y las no especificadas	3	1,06
G62	Otras polineuropatías y las no especificadas	4	0,95
G62	Otras polineuropatías y las no especificadas	5	1,02
G62	Otras polineuropatías y las no especificadas	6	0,98
G62	Otras polineuropatías y las no especificadas	7	1,00
G62	Otras polineuropatías y las no especificadas	8	0,91
G62	Otras polineuropatías y las no especificadas	9	1,08
G62	Otras polineuropatías y las no especificadas	10	1,01
G62	Otras polineuropatías y las no especificadas	11	1,19
G62	Otras polineuropatías y las no especificadas	12	1,16
G62	Otras polineuropatías y las no especificadas	13	0,95
G62	Otras polineuropatías y las no especificadas	14	1,11
G62	Otras polineuropatías y las no especificadas	15	0,94
G62	Otras polineuropatías y las no especificadas	16	1,02
G63	Polineuropatías en enfermedades clasificadas bajo otro concepto	1	1,06
G63	Polineuropatías en enfermedades clasificadas bajo otro concepto	2	0,82
G63	Polineuropatías en enfermedades clasificadas bajo otro concepto	3	1,06
G63	Polineuropatías en enfermedades clasificadas bajo otro concepto	4	0,95
G63	Polineuropatías en enfermedades clasificadas bajo otro concepto	5	1,02
G63	Polineuropatías en enfermedades clasificadas bajo otro concepto	6	0,98
G63	Polineuropatías en enfermedades clasificadas bajo otro concepto	7	1,00
G63	Polineuropatías en enfermedades clasificadas bajo otro concepto	8	0,91
G63	Polineuropatías en enfermedades clasificadas bajo otro concepto	9	1,08
G63	Polineuropatías en enfermedades clasificadas bajo otro concepto	10	1,01
G63	Polineuropatías en enfermedades clasificadas bajo otro concepto	11	1,19
G63	Polineuropatías en enfermedades clasificadas bajo otro concepto	12	1,16
G63	Polineuropatías en enfermedades clasificadas bajo otro concepto	13	0,95
G63	Polineuropatías en enfermedades clasificadas bajo otro concepto	14	1,11
G63	Polineuropatías en enfermedades clasificadas bajo otro concepto	15	0,94
G63	Polineuropatías en enfermedades clasificadas bajo otro concepto	16	1,02
G70	Miastenia gravis y otros trastornos mioneurales	2	0,85
G70	Miastenia gravis y otros trastornos mioneurales	4	1,10
G70	Miastenia gravis y otros trastornos mioneurales	5	0,95
G70	Miastenia gravis y otros trastornos mioneurales	7	1,05
G70	Miastenia gravis y otros trastornos mioneurales	8	1,02
G70	Miastenia gravis y otros trastornos mioneurales	11	1,20
G70	Miastenia gravis y otros trastornos mioneurales	14	0,89
G70	Miastenia gravis y otros trastornos mioneurales	15	1,07
G71	Trastornos musculares primarios	2	0,83
G71	Trastornos musculares primarios	4	1,04
G71	Trastornos musculares primarios	5	1,09
G71	Trastornos musculares primarios	7	0,98

CIE-10	DESCRIPCIÓN	GRUPO CNO-11	RATIO
G71	Trastornos musculares primarios	8	1,00
G71	Trastornos musculares primarios	10	0,97
G71	Trastornos musculares primarios	11	1,01
G71	Trastornos musculares primarios	12	1,21
G71	Trastornos musculares primarios	14	1,08
G71	Trastornos musculares primarios	15	1,02
G71	Trastornos musculares primarios	16	1,00
G72	Otras miopatías y las no especificadas	2	0,83
G72	Otras miopatías y las no especificadas	4	1,04
G72	Otras miopatías y las no especificadas	5	1,09
G72	Otras miopatías y las no especificadas	7	0,98
G72	Otras miopatías y las no especificadas	8	1,00
G72	Otras miopatías y las no especificadas	10	0,97
G72	Otras miopatías y las no especificadas	11	1,01
G72	Otras miopatías y las no especificadas	12	1,21
G72	Otras miopatías y las no especificadas	14	1,08
G72	Otras miopatías y las no especificadas	15	1,02
G72	Otras miopatías y las no especificadas	16	1,00
G73	Trastornos del músculo y de la unión neuromuscular en enfermedades clasificadas bajo otro concepto	2	0,83
G73	Trastornos del músculo y de la unión neuromuscular en enfermedades clasificadas bajo otro concepto	4	1,04
G73	Trastornos del músculo y de la unión neuromuscular en enfermedades clasificadas bajo otro concepto	5	1,09
G73	Trastornos del músculo y de la unión neuromuscular en enfermedades clasificadas bajo otro concepto	7	0,98
G73	Trastornos del músculo y de la unión neuromuscular en enfermedades clasificadas bajo otro concepto	8	1,00
G73	Trastornos del músculo y de la unión neuromuscular en enfermedades clasificadas bajo otro concepto	10	0,97
G73	Trastornos del músculo y de la unión neuromuscular en enfermedades clasificadas bajo otro concepto	11	1,01
G73	Trastornos del músculo y de la unión neuromuscular en enfermedades clasificadas bajo otro concepto	12	1,21
G73	Trastornos del músculo y de la unión neuromuscular en enfermedades clasificadas bajo otro concepto	14	1,08
G73	Trastornos del músculo y de la unión neuromuscular en enfermedades clasificadas bajo otro concepto	15	1,02
G73	Trastornos del músculo y de la unión neuromuscular en enfermedades clasificadas bajo otro concepto	16	1,00
G81	Hemiplejía y hemiparesia	5	0,91
G81	Hemiplejía y hemiparesia	6	0,93
G81	Hemiplejía y hemiparesia	7	1,14
G81	Hemiplejía y hemiparesia	8	1,06
G81	Hemiplejía y hemiparesia	11	0,99
G81	Hemiplejía y hemiparesia	12	1,07
G81	Hemiplejía y hemiparesia	15	0,98
G81	Hemiplejía y hemiparesia	16	1,03
G82	Paraplejía (paraparesia) y tetraplejía (tetraparesia)	7	1,15

TABLA DE CORRECCIÓN POR DIAGNÓSTICO Y OCUPACIÓN

CIE-10	DESCRIPCIÓN	GRUPO CNO-11	RATIO
G82	Paraplejia (paraparesia) y tetraplejia (tetraparesia)	15	0,83
G83	Otros síndromes paralíticos	7	1,15
G83	Otros síndromes paralíticos	15	0,83
G90	Trastornos del sistema nervioso autónomo	5	1,06
G90	Trastornos del sistema nervioso autónomo	7	1,12
G90	Trastornos del sistema nervioso autónomo	15	1,13
G90	Trastornos del sistema nervioso autónomo	16	1,08
G91	Hidrocefalia	2	0,99
G91	Hidrocefalia	4	1,01
G91	Hidrocefalia	5	1,15
G91	Hidrocefalia	7	1,07
G91	Hidrocefalia	8	0,99
G91	Hidrocefalia	12	1,11
G91	Hidrocefalia	15	0,87
G92	Encefalopatía tóxica	4	1,03
G92	Encefalopatía tóxica	7	1,15
G92	Encefalopatía tóxica	15	0,88
G93	Otros trastornos del cerebro	1	0,99
G93	Otros trastornos del cerebro	2	0,94
G93	Otros trastornos del cerebro	3	1,15
G93	Otros trastornos del cerebro	4	1,03
G93	Otros trastornos del cerebro	5	1,07
G93	Otros trastornos del cerebro	6	1,06
G93	Otros trastornos del cerebro	7	1,16
G93	Otros trastornos del cerebro	8	1,00
G93	Otros trastornos del cerebro	9	0,86
G93	Otros trastornos del cerebro	10	1,06
G93	Otros trastornos del cerebro	11	1,11
G93	Otros trastornos del cerebro	12	1,11
G93	Otros trastornos del cerebro	13	1,00
G93	Otros trastornos del cerebro	14	1,07
G93	Otros trastornos del cerebro	15	1,03
G93	Otros trastornos del cerebro	16	1,06
G95	Otras enfermedades de médula espinal y las no especificadas	2	1,03
G95	Otras enfermedades de médula espinal y las no especificadas	4	1,08
G95	Otras enfermedades de médula espinal y las no especificadas	5	0,94
G95	Otras enfermedades de médula espinal y las no especificadas	7	1,10
G95	Otras enfermedades de médula espinal y las no especificadas	8	0,96
G95	Otras enfermedades de médula espinal y las no especificadas	10	1,01
G95	Otras enfermedades de médula espinal y las no especificadas	11	1,08
G95	Otras enfermedades de médula espinal y las no especificadas	12	0,99
G95	Otras enfermedades de médula espinal y las no especificadas	15	0,98
G95	Otras enfermedades de médula espinal y las no especificadas	16	0,97
G96	Otros trastornos del sistema nervioso central	2	0,84
G96	Otros trastornos del sistema nervioso central	7	0,98

CIE-10	DESCRIPCIÓN	GRUPO CNO-11	RATIO
G96	Otros trastornos del sistema nervioso central	8	0,85
G96	Otros trastornos del sistema nervioso central	15	1,04
G96	Otros trastornos del sistema nervioso central	16	1,23
H02	Otros trastornos del párpado	8	1,01
H10	Conjuntivitis	2	0,95
H10	Conjuntivitis	7	0,83
H10	Conjuntivitis	15	0,79
H10	Conjuntivitis	16	1,44
H11	Otros trastornos de conjuntiva	2	0,95
H11	Otros trastornos de conjuntiva	7	0,83
H11	Otros trastornos de conjuntiva	15	0,79
H11	Otros trastornos de conjuntiva	16	1,44
H15	Trastornos de esclerótica	1	1,41
H15	Trastornos de esclerótica	2	0,88
H15	Trastornos de esclerótica	3	1,07
H15	Trastornos de esclerótica	4	1,32
H15	Trastornos de esclerótica	5	0,94
H15	Trastornos de esclerótica	6	0,84
H15	Trastornos de esclerótica	7	1,17
H15	Trastornos de esclerótica	8	0,88
H15	Trastornos de esclerótica	10	1,17
H15	Trastornos de esclerótica	11	1,34
H15	Trastornos de esclerótica	12	1,28
H15	Trastornos de esclerótica	13	1,16
H15	Trastornos de esclerótica	14	1,37
H15	Trastornos de esclerótica	15	0,99
H15	Trastornos de esclerótica	16	1,33
H16	Queratitis	2	0,95
H16	Queratitis	4	1,15
H16	Queratitis	5	1,13
H16	Queratitis	6	1,11
H16	Queratitis	7	1,28
H16	Queratitis	8	0,94
H16	Queratitis	10	1,35
H16	Queratitis	11	1,12
H16	Queratitis	12	1,57
H16	Queratitis	14	1,41
H16	Queratitis	15	1,19
H16	Queratitis	16	1,19
H18	Otros trastornos de córnea	2	0,90
H18	Otros trastornos de córnea	4	1,14
H18	Otros trastornos de córnea	5	1,04
H18	Otros trastornos de córnea	7	1,26
H18	Otros trastornos de córnea	8	0,71
H18	Otros trastornos de córnea	12	1,19

TABLA DE CORRECCIÓN POR DIAGNÓSTICO Y OCUPACIÓN

CIE-10	DESCRIPCIÓN	GRUPO CNO-11	RATIO
H18	Otros trastornos de córnea	15	0,84
H18	Otros trastornos de córnea	16	1,23
H25	Catarata relacionada con la edad	1	1,59
H25	Catarata relacionada con la edad	2	0,85
H25	Catarata relacionada con la edad	3	1,64
H25	Catarata relacionada con la edad	4	1,04
H25	Catarata relacionada con la edad	5	0,95
H25	Catarata relacionada con la edad	6	0,98
H25	Catarata relacionada con la edad	7	1,24
H25	Catarata relacionada con la edad	8	0,84
H25	Catarata relacionada con la edad	10	1,61
H25	Catarata relacionada con la edad	11	1,79
H25	Catarata relacionada con la edad	12	1,51
H25	Catarata relacionada con la edad	13	2,03
H25	Catarata relacionada con la edad	14	1,74
H25	Catarata relacionada con la edad	15	1,03
H25	Catarata relacionada con la edad	16	1,58
H26	Otras cataratas	1	1,59
H26	Otras cataratas	2	0,85
H26	Otras cataratas	3	1,64
H26	Otras cataratas	4	1,04
H26	Otras cataratas	5	0,95
H26	Otras cataratas	6	0,98
H26	Otras cataratas	7	1,24
H26	Otras cataratas	8	0,84
H26	Otras cataratas	10	1,61
H26	Otras cataratas	11	1,79
H26	Otras cataratas	12	1,51
H26	Otras cataratas	13	2,03
H26	Otras cataratas	14	1,74
H26	Otras cataratas	15	1,03
H26	Otras cataratas	16	1,58
H27	Otros trastornos de cristalino	1	1,41
H27	Otros trastornos de cristalino	2	0,88
H27	Otros trastornos de cristalino	3	1,07
H27	Otros trastornos de cristalino	4	1,32
H27	Otros trastornos de cristalino	5	0,94
H27	Otros trastornos de cristalino	6	0,84
H27	Otros trastornos de cristalino	7	1,17
H27	Otros trastornos de cristalino	8	0,88
H27	Otros trastornos de cristalino	10	1,17
H27	Otros trastornos de cristalino	11	1,34
H27	Otros trastornos de cristalino	12	1,28
H27	Otros trastornos de cristalino	13	1,16
H27	Otros trastornos de cristalino	14	1,37

CIE-10	DESCRIPCIÓN	GRUPO CNO-11	RATIO
H27	Otros trastornos de cristalino	15	0,99
H27	Otros trastornos de cristalino	16	1,33
H33	Desprendimientos y rotura de retina	1	1,13
H33	Desprendimientos y rotura de retina	2	0,82
H33	Desprendimientos y rotura de retina	3	1,07
H33	Desprendimientos y rotura de retina	4	1,28
H33	Desprendimientos y rotura de retina	5	1,01
H33	Desprendimientos y rotura de retina	6	0,96
H33	Desprendimientos y rotura de retina	7	1,06
H33	Desprendimientos y rotura de retina	8	0,97
H33	Desprendimientos y rotura de retina	9	1,44
H33	Desprendimientos y rotura de retina	10	1,16
H33	Desprendimientos y rotura de retina	11	1,33
H33	Desprendimientos y rotura de retina	12	1,26
H33	Desprendimientos y rotura de retina	13	1,30
H33	Desprendimientos y rotura de retina	14	1,27
H33	Desprendimientos y rotura de retina	15	1,02
H33	Desprendimientos y rotura de retina	16	1,10
H34	Oclusiones vasculares retinianas	1	1,09
H34	Oclusiones vasculares retinianas	2	0,80
H34	Oclusiones vasculares retinianas	3	1,19
H34	Oclusiones vasculares retinianas	4	1,10
H34	Oclusiones vasculares retinianas	5	1,03
H34	Oclusiones vasculares retinianas	6	0,93
H34	Oclusiones vasculares retinianas	7	1,12
H34	Oclusiones vasculares retinianas	8	1,01
H34	Oclusiones vasculares retinianas	10	1,15
H34	Oclusiones vasculares retinianas	11	1,13
H34	Oclusiones vasculares retinianas	12	1,04
H34	Oclusiones vasculares retinianas	13	1,10
H34	Oclusiones vasculares retinianas	14	1,20
H34	Oclusiones vasculares retinianas	15	0,93
H34	Oclusiones vasculares retinianas	16	1,19
H35	Otros trastornos de retina	1	1,09
H35	Otros trastornos de retina	2	0,80
H35	Otros trastornos de retina	3	1,19
H35	Otros trastornos de retina	4	1,10
H35	Otros trastornos de retina	5	1,03
H35	Otros trastornos de retina	6	0,93
H35	Otros trastornos de retina	7	1,12
H35	Otros trastornos de retina	8	1,01
H35	Otros trastornos de retina	10	1,15
H35	Otros trastornos de retina	11	1,13
H35	Otros trastornos de retina	12	1,04
H35	Otros trastornos de retina	13	1,10

TABLA DE CORRECCIÓN POR DIAGNÓSTICO Y OCUPACIÓN

CIE-10	DESCRIPCIÓN	GRUPO CNO-11	RATIO
H35	Otros trastornos de retina	14	1,20
H35	Otros trastornos de retina	15	0,93
H35	Otros trastornos de retina	16	1,19
H40	Glaucoma	1	1,09
H40	Glaucoma	2	0,93
H40	Glaucoma	4	1,23
H40	Glaucoma	5	0,98
H40	Glaucoma	6	1,08
H40	Glaucoma	7	1,17
H40	Glaucoma	8	1,17
H40	Glaucoma	11	1,18
H40	Glaucoma	12	1,14
H40	Glaucoma	14	1,36
H40	Glaucoma	15	1,12
H40	Glaucoma	16	1,09
H43	Trastornos del cuerpo vítreo	1	1,41
H43	Trastornos del cuerpo vítreo	2	0,88
H43	Trastornos del cuerpo vítreo	3	1,07
H43	Trastornos del cuerpo vítreo	4	1,32
H43	Trastornos del cuerpo vítreo	5	0,94
H43	Trastornos del cuerpo vítreo	6	0,84
H43	Trastornos del cuerpo vítreo	7	1,17
H43	Trastornos del cuerpo vítreo	8	0,88
H43	Trastornos del cuerpo vítreo	10	1,17
H43	Trastornos del cuerpo vítreo	11	1,34
H43	Trastornos del cuerpo vítreo	12	1,28
H43	Trastornos del cuerpo vítreo	13	1,16
H43	Trastornos del cuerpo vítreo	14	1,37
H43	Trastornos del cuerpo vítreo	15	0,99
H43	Trastornos del cuerpo vítreo	16	1,33
H44	Trastornos del globo ocular	2	0,92
H44	Trastornos del globo ocular	4	1,28
H44	Trastornos del globo ocular	5	1,27
H44	Trastornos del globo ocular	6	1,12
H44	Trastornos del globo ocular	7	1,22
H44	Trastornos del globo ocular	8	0,99
H44	Trastornos del globo ocular	10	1,15
H44	Trastornos del globo ocular	11	1,15
H44	Trastornos del globo ocular	12	1,11
H44	Trastornos del globo ocular	15	0,97
H44	Trastornos del globo ocular	16	1,06
H46	Neuritis óptica	2	0,84
H46	Neuritis óptica	4	1,11
H46	Neuritis óptica	5	1,12
H46	Neuritis óptica	7	1,18

CIE-10	DESCRIPCIÓN	GRUPO CNO-11	RATIO
H46	Neuritis óptica	8	1,00
H46	Neuritis óptica	12	1,15
H46	Neuritis óptica	13	1,38
H46	Neuritis óptica	14	0,98
H46	Neuritis óptica	15	1,13
H46	Neuritis óptica	16	1,03
H47	Otros trastornos del nervio óptico [II par] y de las vías ópticas	2	0,84
H47	Otros trastornos del nervio óptico [II par] y de las vías ópticas	4	1,11
H47	Otros trastornos del nervio óptico [II par] y de las vías ópticas	5	1,12
H47	Otros trastornos del nervio óptico [II par] y de las vías ópticas	7	1,18
H47	Otros trastornos del nervio óptico [II par] y de las vías ópticas	8	1,00
H47	Otros trastornos del nervio óptico [II par] y de las vías ópticas	12	1,15
H47	Otros trastornos del nervio óptico [II par] y de las vías ópticas	13	1,38
H47	Otros trastornos del nervio óptico [II par] y de las vías ópticas	14	0,98
H47	Otros trastornos del nervio óptico [II par] y de las vías ópticas	15	1,13
H47	Otros trastornos del nervio óptico [II par] y de las vías ópticas	16	1,03
H52	Trastornos de refracción y acomodación	2	0,93
H52	Trastornos de refracción y acomodación	5	1,47
H52	Trastornos de refracción y acomodación	15	1,87
H53	Problemas visuales	1	1,12
H53	Problemas visuales	2	0,73
H53	Problemas visuales	4	1,04
H53	Problemas visuales	5	1,20
H53	Problemas visuales	6	1,16
H53	Problemas visuales	7	1,20
H53	Problemas visuales	8	1,07
H53	Problemas visuales	11	1,17
H53	Problemas visuales	12	1,12
H53	Problemas visuales	13	1,09
H53	Problemas visuales	14	1,16
H53	Problemas visuales	15	1,00
H53	Problemas visuales	16	1,17
H54	Ceguera y baja visión	2	0,78
H54	Ceguera y baja visión	4	1,32
H54	Ceguera y baja visión	5	0,89
H54	Ceguera y baja visión	7	1,03
H54	Ceguera y baja visión	8	0,88
H54	Ceguera y baja visión	11	1,15
H54	Ceguera y baja visión	12	1,10
H54	Ceguera y baja visión	14	1,22
H54	Ceguera y baja visión	15	0,93
H54	Ceguera y baja visión	16	0,97
H55	Nistagmo y otros movimientos oculares irregulares	1	1,41
H55	Nistagmo y otros movimientos oculares irregulares	2	0,88
H55	Nistagmo y otros movimientos oculares irregulares	3	1,07

TABLA DE CORRECCIÓN POR DIAGNÓSTICO Y OCUPACIÓN

CIE-10	DESCRIPCIÓN	GRUPO CNO-11	RATIO
H55	Nistagmo y otros movimientos oculares irregulares	4	1,32
H55	Nistagmo y otros movimientos oculares irregulares	5	0,94
H55	Nistagmo y otros movimientos oculares irregulares	6	0,84
H55	Nistagmo y otros movimientos oculares irregulares	7	1,17
H55	Nistagmo y otros movimientos oculares irregulares	8	0,88
H55	Nistagmo y otros movimientos oculares irregulares	10	1,17
H55	Nistagmo y otros movimientos oculares irregulares	11	1,34
H55	Nistagmo y otros movimientos oculares irregulares	12	1,28
H55	Nistagmo y otros movimientos oculares irregulares	13	1,16
H55	Nistagmo y otros movimientos oculares irregulares	14	1,37
H55	Nistagmo y otros movimientos oculares irregulares	15	0,99
H55	Nistagmo y otros movimientos oculares irregulares	16	1,33
H57	Otros trastornos del ojo y sus anexos	1	1,41
H57	Otros trastornos del ojo y sus anexos	2	0,88
H57	Otros trastornos del ojo y sus anexos	3	1,07
H57	Otros trastornos del ojo y sus anexos	4	1,32
H57	Otros trastornos del ojo y sus anexos	5	0,94
H57	Otros trastornos del ojo y sus anexos	6	0,84
H57	Otros trastornos del ojo y sus anexos	7	1,17
H57	Otros trastornos del ojo y sus anexos	8	0,88
H57	Otros trastornos del ojo y sus anexos	10	1,17
H57	Otros trastornos del ojo y sus anexos	11	1,34
H57	Otros trastornos del ojo y sus anexos	12	1,28
H57	Otros trastornos del ojo y sus anexos	13	1,16
H57	Otros trastornos del ojo y sus anexos	14	1,37
H57	Otros trastornos del ojo y sus anexos	15	0,99
H57	Otros trastornos del ojo y sus anexos	16	1,33
H65	Otitis media no supurativa	15	1,18
H66	Otitis media supurativa y no especificada	15	1,24
H67	Otitis media en enfermedades clasificadas bajo otro concepto	15	1,24
H68	Salpingitis y obstrucción de la trompa de Eustaquio	15	1,18
H69	Otros trastornos y los no especificados de la trompa de Eustaquio	15	1,18
H71	Colesteatoma del oído medio	2	0,80
H71	Colesteatoma del oído medio	4	1,00
H71	Colesteatoma del oído medio	7	1,24
H71	Colesteatoma del oído medio	14	1,37
H71	Colesteatoma del oído medio	15	1,24
H71	Colesteatoma del oído medio	16	0,98
H74	Otros trastornos del oído medio y mastoides	2	0,80
H74	Otros trastornos del oído medio y mastoides	4	1,00
H74	Otros trastornos del oído medio y mastoides	7	1,24
H74	Otros trastornos del oído medio y mastoides	14	1,37
H74	Otros trastornos del oído medio y mastoides	15	1,24
H74	Otros trastornos del oído medio y mastoides	16	0,98
H81	Trastornos de la función vestibular	1	1,26

CIE-10	DESCRIPCIÓN	GRUPO CNO-11	RATIO
H81	Trastornos de la función vestibular	2	0,82
H81	Trastornos de la función vestibular	3	1,30
H81	Trastornos de la función vestibular	4	1,16
H81	Trastornos de la función vestibular	5	0,98
H81	Trastornos de la función vestibular	6	0,95
H81	Trastornos de la función vestibular	7	1,11
H81	Trastornos de la función vestibular	8	0,94
H81	Trastornos de la función vestibular	9	1,31
H81	Trastornos de la función vestibular	10	1,07
H81	Trastornos de la función vestibular	11	1,27
H81	Trastornos de la función vestibular	12	1,18
H81	Trastornos de la función vestibular	13	1,15
H81	Trastornos de la función vestibular	14	1,40
H81	Trastornos de la función vestibular	15	0,96
H81	Trastornos de la función vestibular	16	1,14
H83	Otras enfermedades del oído interno	1	1,26
H83	Otras enfermedades del oído interno	2	0,82
H83	Otras enfermedades del oído interno	3	1,30
H83	Otras enfermedades del oído interno	4	1,16
H83	Otras enfermedades del oído interno	5	0,98
H83	Otras enfermedades del oído interno	6	0,95
H83	Otras enfermedades del oído interno	7	1,11
H83	Otras enfermedades del oído interno	8	0,94
H83	Otras enfermedades del oído interno	9	1,31
H83	Otras enfermedades del oído interno	10	1,07
H83	Otras enfermedades del oído interno	11	1,27
H83	Otras enfermedades del oído interno	12	1,18
H83	Otras enfermedades del oído interno	13	1,15
H83	Otras enfermedades del oído interno	14	1,40
H83	Otras enfermedades del oído interno	15	0,96
H83	Otras enfermedades del oído interno	16	1,14
H90	Pérdida auditiva conductiva y neurosensorial	2	0,86
H90	Pérdida auditiva conductiva y neurosensorial	4	1,22
H90	Pérdida auditiva conductiva y neurosensorial	5	1,16
H90	Pérdida auditiva conductiva y neurosensorial	6	1,27
H90	Pérdida auditiva conductiva y neurosensorial	7	1,05
H90	Pérdida auditiva conductiva y neurosensorial	8	0,99
H90	Pérdida auditiva conductiva y neurosensorial	11	1,12
H90	Pérdida auditiva conductiva y neurosensorial	12	1,29
H90	Pérdida auditiva conductiva y neurosensorial	14	1,32
H90	Pérdida auditiva conductiva y neurosensorial	15	0,83
H90	Pérdida auditiva conductiva y neurosensorial	16	1,07
H91	Otros tipos de pérdida de audición y los no especificados	2	0,86
H91	Otros tipos de pérdida de audición y los no especificados	4	1,22
H91	Otros tipos de pérdida de audición y los no especificados	5	1,16

TABLA DE CORRECCIÓN POR DIAGNÓSTICO Y OCUPACIÓN

CIE-10	DESCRIPCIÓN	GRUPO CNO-11	RATIO
H91	Otros tipos de pérdida de audición y los no especificados	6	1,27
H91	Otros tipos de pérdida de audición y los no especificados	7	1,05
H91	Otros tipos de pérdida de audición y los no especificados	8	0,99
H91	Otros tipos de pérdida de audición y los no especificados	11	1,12
H91	Otros tipos de pérdida de audición y los no especificados	12	1,29
H91	Otros tipos de pérdida de audición y los no especificados	14	1,32
H91	Otros tipos de pérdida de audición y los no especificados	15	0,83
H91	Otros tipos de pérdida de audición y los no especificados	16	1,07
H92	Otalgia y secreción del oído	2	1,09
H92	Otalgia y secreción del oído	4	1,44
H92	Otalgia y secreción del oído	5	1,34
H92	Otalgia y secreción del oído	7	1,49
H92	Otalgia y secreción del oído	8	1,57
H92	Otalgia y secreción del oído	10	1,17
H92	Otalgia y secreción del oído	11	0,95
H92	Otalgia y secreción del oído	12	2,07
H92	Otalgia y secreción del oído	14	1,61
H92	Otalgia y secreción del oído	15	1,40
H92	Otalgia y secreción del oído	16	1,78
H93	Otros trastornos del oído, no clasificados bajo otro concepto	2	1,09
H93	Otros trastornos del oído, no clasificados bajo otro concepto	4	1,44
H93	Otros trastornos del oído, no clasificados bajo otro concepto	5	1,34
H93	Otros trastornos del oído, no clasificados bajo otro concepto	7	1,49
H93	Otros trastornos del oído, no clasificados bajo otro concepto	8	1,57
H93	Otros trastornos del oído, no clasificados bajo otro concepto	10	1,17
H93	Otros trastornos del oído, no clasificados bajo otro concepto	11	0,95
H93	Otros trastornos del oído, no clasificados bajo otro concepto	12	2,07
H93	Otros trastornos del oído, no clasificados bajo otro concepto	14	1,61
H93	Otros trastornos del oído, no clasificados bajo otro concepto	15	1,40
H93	Otros trastornos del oído, no clasificados bajo otro concepto	16	1,78
I05	Enfermedades reumáticas de válvula mitral	1	0,97
I05	Enfermedades reumáticas de válvula mitral	2	1,01
I05	Enfermedades reumáticas de válvula mitral	4	1,14
I05	Enfermedades reumáticas de válvula mitral	5	0,96
I05	Enfermedades reumáticas de válvula mitral	6	1,00
I05	Enfermedades reumáticas de válvula mitral	7	1,06
I05	Enfermedades reumáticas de válvula mitral	8	1,10
I05	Enfermedades reumáticas de válvula mitral	11	1,11
I05	Enfermedades reumáticas de válvula mitral	12	1,07
I05	Enfermedades reumáticas de válvula mitral	14	1,11
I05	Enfermedades reumáticas de válvula mitral	15	1,06
I05	Enfermedades reumáticas de válvula mitral	16	1,02
I06	Enfermedades reumáticas de válvula aórtica	1	0,98
I06	Enfermedades reumáticas de válvula aórtica	2	0,76
I06	Enfermedades reumáticas de válvula aórtica	4	1,04

CIE-10	DESCRIPCIÓN	GRUPO CNO-11	RATIO
I06	Enfermedades reumáticas de válvula aórtica	5	1,11
I06	Enfermedades reumáticas de válvula aórtica	6	0,95
I06	Enfermedades reumáticas de válvula aórtica	7	1,05
I06	Enfermedades reumáticas de válvula aórtica	8	0,99
I06	Enfermedades reumáticas de válvula aórtica	10	1,04
I06	Enfermedades reumáticas de válvula aórtica	11	1,05
I06	Enfermedades reumáticas de válvula aórtica	12	1,08
I06	Enfermedades reumáticas de válvula aórtica	13	1,03
I06	Enfermedades reumáticas de válvula aórtica	14	1,13
I06	Enfermedades reumáticas de válvula aórtica	15	1,05
I06	Enfermedades reumáticas de válvula aórtica	16	1,08
I08	Enfermedades valvulares múltiples	7	1,03
I08	Enfermedades valvulares múltiples	8	1,09
I08	Enfermedades valvulares múltiples	15	0,94
I10	Hipertensión esencial (primaria)	1	1,25
I10	Hipertensión esencial (primaria)	2	0,83
I10	Hipertensión esencial (primaria)	4	1,27
I10	Hipertensión esencial (primaria)	5	0,88
I10	Hipertensión esencial (primaria)	6	1,07
I10	Hipertensión esencial (primaria)	7	1,56
I10	Hipertensión esencial (primaria)	8	0,88
I10	Hipertensión esencial (primaria)	11	1,47
I10	Hipertensión esencial (primaria)	12	1,18
I10	Hipertensión esencial (primaria)	13	1,17
I10	Hipertensión esencial (primaria)	14	1,45
I10	Hipertensión esencial (primaria)	15	1,03
I10	Hipertensión esencial (primaria)	16	1,11
I11	Enfermedad cardiaca hipertensiva	15	1,09
I12	Enfermedad renal crónica hipertensiva	7	1,00
I12	Enfermedad renal crónica hipertensiva	15	0,84
I20	Angina de pecho	1	0,99
I20	Angina de pecho	2	0,83
I20	Angina de pecho	3	0,94
I20	Angina de pecho	4	1,14
I20	Angina de pecho	5	1,02
I20	Angina de pecho	6	1,00
I20	Angina de pecho	7	1,13
I20	Angina de pecho	8	0,88
I20	Angina de pecho	9	1,24
I20	Angina de pecho	10	1,08
I20	Angina de pecho	11	1,21
I20	Angina de pecho	12	1,07
I20	Angina de pecho	13	1,21
I20	Angina de pecho	14	1,22
I20	Angina de pecho	15	1,06

TABLA DE CORRECCIÓN POR DIAGNÓSTICO Y OCUPACIÓN

CIE-10	DESCRIPCIÓN	GRUPO CNO-11	RATIO
I20	Angina de pecho	16	1,07
I21	Infarto agudo de miocardio con elevación de ST (IAMCEST) y sin elevación de ST (IAMSEST)	1	1,05
I21	Infarto agudo de miocardio con elevación de ST (IAMCEST) y sin elevación de ST (IAMSEST)	2	0,86
I21	Infarto agudo de miocardio con elevación de ST (IAMCEST) y sin elevación de ST (IAMSEST)	3	0,96
I21	Infarto agudo de miocardio con elevación de ST (IAMCEST) y sin elevación de ST (IAMSEST)	4	1,03
I21	Infarto agudo de miocardio con elevación de ST (IAMCEST) y sin elevación de ST (IAMSEST)	5	0,98
I21	Infarto agudo de miocardio con elevación de ST (IAMCEST) y sin elevación de ST (IAMSEST)	6	0,99
I21	Infarto agudo de miocardio con elevación de ST (IAMCEST) y sin elevación de ST (IAMSEST)	7	1,08
I21	Infarto agudo de miocardio con elevación de ST (IAMCEST) y sin elevación de ST (IAMSEST)	8	0,99
I21	Infarto agudo de miocardio con elevación de ST (IAMCEST) y sin elevación de ST (IAMSEST)	9	1,11
I21	Infarto agudo de miocardio con elevación de ST (IAMCEST) y sin elevación de ST (IAMSEST)	10	1,04
I21	Infarto agudo de miocardio con elevación de ST (IAMCEST) y sin elevación de ST (IAMSEST)	11	1,09
I21	Infarto agudo de miocardio con elevación de ST (IAMCEST) y sin elevación de ST (IAMSEST)	12	1,10
I21	Infarto agudo de miocardio con elevación de ST (IAMCEST) y sin elevación de ST (IAMSEST)	13	1,10
I21	Infarto agudo de miocardio con elevación de ST (IAMCEST) y sin elevación de ST (IAMSEST)	14	1,10
I21	Infarto agudo de miocardio con elevación de ST (IAMCEST) y sin elevación de ST (IAMSEST)	15	1,03
I21	Infarto agudo de miocardio con elevación de ST (IAMCEST) y sin elevación de ST (IAMSEST)	16	1,09
I24	Otras enfermedades isquémicas agudas cardiacas	1	1,02
I24	Otras enfermedades isquémicas agudas cardiacas	2	0,83
I24	Otras enfermedades isquémicas agudas cardiacas	3	1,07
I24	Otras enfermedades isquémicas agudas cardiacas	4	1,06
I24	Otras enfermedades isquémicas agudas cardiacas	5	0,97
I24	Otras enfermedades isquémicas agudas cardiacas	6	0,92
I24	Otras enfermedades isquémicas agudas cardiacas	7	1,08
I24	Otras enfermedades isquémicas agudas cardiacas	8	0,99
I24	Otras enfermedades isquémicas agudas cardiacas	9	1,12
I24	Otras enfermedades isquémicas agudas cardiacas	10	1,02
I24	Otras enfermedades isquémicas agudas cardiacas	11	1,08
I24	Otras enfermedades isquémicas agudas cardiacas	12	1,08
I24	Otras enfermedades isquémicas agudas cardiacas	13	1,11
I24	Otras enfermedades isquémicas agudas cardiacas	14	1,10
I24	Otras enfermedades isquémicas agudas cardiacas	15	1,06
I24	Otras enfermedades isquémicas agudas cardiacas	16	1,10
I25	Enfermedad isquémica crónica cardiaca	1	0,95
I25	Enfermedad isquémica crónica cardiaca	2	1,00

CIE-10	DESCRIPCIÓN	GRUPO CNO-11	RATIO
I25	Enfermedad isquémica crónica cardiaca	3	0,87
I25	Enfermedad isquémica crónica cardiaca	4	0,98
I25	Enfermedad isquémica crónica cardiaca	5	1,11
I25	Enfermedad isquémica crónica cardiaca	6	0,99
I25	Enfermedad isquémica crónica cardiaca	7	1,09
I25	Enfermedad isquémica crónica cardiaca	8	1,07
I25	Enfermedad isquémica crónica cardiaca	9	1,13
I25	Enfermedad isquémica crónica cardiaca	10	1,07
I25	Enfermedad isquémica crónica cardiaca	11	1,13
I25	Enfermedad isquémica crónica cardiaca	12	1,09
I25	Enfermedad isquémica crónica cardiaca	13	1,06
I25	Enfermedad isquémica crónica cardiaca	14	1,06
I25	Enfermedad isquémica crónica cardiaca	15	0,96
I25	Enfermedad isquémica crónica cardiaca	16	1,00
I26	Embolia pulmonar	1	1,29
I26	Embolia pulmonar	2	0,83
I26	Embolia pulmonar	4	1,09
I26	Embolia pulmonar	5	0,89
I26	Embolia pulmonar	7	1,05
I26	Embolia pulmonar	8	0,82
I26	Embolia pulmonar	9	1,17
I26	Embolia pulmonar	10	0,95
I26	Embolia pulmonar	11	1,12
I26	Embolia pulmonar	12	1,15
I26	Embolia pulmonar	13	1,21
I26	Embolia pulmonar	14	1,22
I26	Embolia pulmonar	15	1,09
I26	Embolia pulmonar	16	1,07
I27	Otros tipos de enfermedad pulmonar cardiaca	7	1,02
I27	Otros tipos de enfermedad pulmonar cardiaca	8	1,03
I27	Otros tipos de enfermedad pulmonar cardiaca	11	0,98
I27	Otros tipos de enfermedad pulmonar cardiaca	15	1,04
I27	Otros tipos de enfermedad pulmonar cardiaca	16	0,91
I30	Pericarditis aguda	2	0,88
I30	Pericarditis aguda	7	0,96
I30	Pericarditis aguda	14	1,40
I30	Pericarditis aguda	15	1,25
I30	Pericarditis aguda	16	1,22
I32	Pericarditis en enfermedades clasificadas bajo otro concepto	2	0,88
I32	Pericarditis en enfermedades clasificadas bajo otro concepto	7	0,96
I32	Pericarditis en enfermedades clasificadas bajo otro concepto	14	1,40
I32	Pericarditis en enfermedades clasificadas bajo otro concepto	15	1,25
I32	Pericarditis en enfermedades clasificadas bajo otro concepto	16	1,22
I34	Trastornos de válvula mitral no reumáticos	1	0,98
I34	Trastornos de válvula mitral no reumáticos	2	0,74

TABLA DE CORRECCIÓN POR DIAGNÓSTICO Y OCUPACIÓN

CIE-10	DESCRIPCIÓN	GRUPO CNO-11	RATIO
I34	Trastornos de válvula mitral no reumáticos	4	1,04
I34	Trastornos de válvula mitral no reumáticos	5	0,85
I34	Trastornos de válvula mitral no reumáticos	7	1,06
I34	Trastornos de válvula mitral no reumáticos	8	0,98
I34	Trastornos de válvula mitral no reumáticos	10	1,13
I34	Trastornos de válvula mitral no reumáticos	11	1,10
I34	Trastornos de válvula mitral no reumáticos	12	1,17
I34	Trastornos de válvula mitral no reumáticos	14	1,17
I34	Trastornos de válvula mitral no reumáticos	15	1,04
I34	Trastornos de válvula mitral no reumáticos	16	1,05
I35	Trastornos de válvula aórtica no reumáticos	1	0,98
I35	Trastornos de válvula aórtica no reumáticos	2	0,74
I35	Trastornos de válvula aórtica no reumáticos	4	1,04
I35	Trastornos de válvula aórtica no reumáticos	5	0,85
I35	Trastornos de válvula aórtica no reumáticos	7	1,06
I35	Trastornos de válvula aórtica no reumáticos	8	0,98
I35	Trastornos de válvula aórtica no reumáticos	10	1,13
I35	Trastornos de válvula aórtica no reumáticos	11	1,10
I35	Trastornos de válvula aórtica no reumáticos	12	1,17
I35	Trastornos de válvula aórtica no reumáticos	14	1,17
I35	Trastornos de válvula aórtica no reumáticos	15	1,04
I35	Trastornos de válvula aórtica no reumáticos	16	1,05
I42	Miocardopatía	1	1,05
I42	Miocardopatía	2	0,96
I42	Miocardopatía	3	1,05
I42	Miocardopatía	4	1,07
I42	Miocardopatía	5	1,14
I42	Miocardopatía	6	0,87
I42	Miocardopatía	7	1,07
I42	Miocardopatía	8	1,03
I42	Miocardopatía	9	1,20
I42	Miocardopatía	10	1,05
I42	Miocardopatía	11	1,05
I42	Miocardopatía	12	1,04
I42	Miocardopatía	13	0,94
I42	Miocardopatía	14	1,04
I42	Miocardopatía	15	1,02
I42	Miocardopatía	16	0,97
I43	Miocardopatía en enfermedades clasificadas bajo otro concepto	1	1,05
I43	Miocardopatía en enfermedades clasificadas bajo otro concepto	2	0,96
I43	Miocardopatía en enfermedades clasificadas bajo otro concepto	3	1,05
I43	Miocardopatía en enfermedades clasificadas bajo otro concepto	4	1,07
I43	Miocardopatía en enfermedades clasificadas bajo otro concepto	5	1,14
I43	Miocardopatía en enfermedades clasificadas bajo otro concepto	6	0,87
I43	Miocardopatía en enfermedades clasificadas bajo otro concepto	7	1,07

CIE-10	DESCRIPCIÓN	GRUPO CNO-11	RATIO
I43	Miocardopatía en enfermedades clasificadas bajo otro concepto	8	1,03
I43	Miocardopatía en enfermedades clasificadas bajo otro concepto	9	1,20
I43	Miocardopatía en enfermedades clasificadas bajo otro concepto	10	1,05
I43	Miocardopatía en enfermedades clasificadas bajo otro concepto	11	1,05
I43	Miocardopatía en enfermedades clasificadas bajo otro concepto	12	1,04
I43	Miocardopatía en enfermedades clasificadas bajo otro concepto	13	0,94
I43	Miocardopatía en enfermedades clasificadas bajo otro concepto	14	1,04
I43	Miocardopatía en enfermedades clasificadas bajo otro concepto	15	1,02
I43	Miocardopatía en enfermedades clasificadas bajo otro concepto	16	0,97
I44	Bloqueo auriculoventricular y de rama izquierda del haz	7	1,33
I44	Bloqueo auriculoventricular y de rama izquierda del haz	12	1,29
I44	Bloqueo auriculoventricular y de rama izquierda del haz	14	1,30
I44	Bloqueo auriculoventricular y de rama izquierda del haz	15	1,10
I44	Bloqueo auriculoventricular y de rama izquierda del haz	16	1,09
I45	Otros trastornos de conducción	7	1,33
I45	Otros trastornos de conducción	12	1,29
I45	Otros trastornos de conducción	14	1,30
I45	Otros trastornos de conducción	15	1,10
I45	Otros trastornos de conducción	16	1,09
I46	Paro cardiaco	1	1,06
I46	Paro cardiaco	2	0,77
I46	Paro cardiaco	3	0,99
I46	Paro cardiaco	4	1,10
I46	Paro cardiaco	5	0,93
I46	Paro cardiaco	6	0,99
I46	Paro cardiaco	7	1,15
I46	Paro cardiaco	8	1,01
I46	Paro cardiaco	9	1,06
I46	Paro cardiaco	10	1,12
I46	Paro cardiaco	11	1,20
I46	Paro cardiaco	12	1,19
I46	Paro cardiaco	13	1,20
I46	Paro cardiaco	14	1,18
I46	Paro cardiaco	15	1,05
I46	Paro cardiaco	16	1,13
I47	Taquicardia paroxística	1	1,06
I47	Taquicardia paroxística	2	0,77
I47	Taquicardia paroxística	3	0,99
I47	Taquicardia paroxística	4	1,10
I47	Taquicardia paroxística	5	0,93
I47	Taquicardia paroxística	6	0,99
I47	Taquicardia paroxística	7	1,15
I47	Taquicardia paroxística	8	1,01
I47	Taquicardia paroxística	9	1,06
I47	Taquicardia paroxística	10	1,12

TABLA DE CORRECCIÓN POR DIAGNÓSTICO Y OCUPACIÓN

CIE-10	DESCRIPCIÓN	GRUPO CNO-11	RATIO
I47	Taquicardia paroxística	11	1,20
I47	Taquicardia paroxística	12	1,19
I47	Taquicardia paroxística	13	1,20
I47	Taquicardia paroxística	14	1,18
I47	Taquicardia paroxística	15	1,05
I47	Taquicardia paroxística	16	1,13
I48	Fibrilación y flutter auricular	1	1,06
I48	Fibrilación y flutter auricular	2	0,77
I48	Fibrilación y flutter auricular	3	0,99
I48	Fibrilación y flutter auricular	4	1,10
I48	Fibrilación y flutter auricular	5	0,93
I48	Fibrilación y flutter auricular	6	0,99
I48	Fibrilación y flutter auricular	7	1,15
I48	Fibrilación y flutter auricular	8	1,01
I48	Fibrilación y flutter auricular	9	1,06
I48	Fibrilación y flutter auricular	10	1,12
I48	Fibrilación y flutter auricular	11	1,20
I48	Fibrilación y flutter auricular	12	1,19
I48	Fibrilación y flutter auricular	13	1,20
I48	Fibrilación y flutter auricular	14	1,18
I48	Fibrilación y flutter auricular	15	1,05
I48	Fibrilación y flutter auricular	16	1,13
I49	Otras arritmias cardiacas	1	1,06
I49	Otras arritmias cardiacas	2	0,77
I49	Otras arritmias cardiacas	3	0,99
I49	Otras arritmias cardiacas	4	1,10
I49	Otras arritmias cardiacas	5	0,93
I49	Otras arritmias cardiacas	6	0,99
I49	Otras arritmias cardiacas	7	1,15
I49	Otras arritmias cardiacas	8	1,01
I49	Otras arritmias cardiacas	9	1,06
I49	Otras arritmias cardiacas	10	1,12
I49	Otras arritmias cardiacas	11	1,20
I49	Otras arritmias cardiacas	12	1,19
I49	Otras arritmias cardiacas	13	1,20
I49	Otras arritmias cardiacas	14	1,18
I49	Otras arritmias cardiacas	15	1,05
I49	Otras arritmias cardiacas	16	1,13
I50	Insuficiencia cardiaca	1	1,03
I50	Insuficiencia cardiaca	2	0,99
I50	Insuficiencia cardiaca	4	1,16
I50	Insuficiencia cardiaca	5	1,02
I50	Insuficiencia cardiaca	6	1,05
I50	Insuficiencia cardiaca	7	1,11
I50	Insuficiencia cardiaca	8	1,06

CIE-10	DESCRIPCIÓN	GRUPO CNO-11	RATIO
I50	Insuficiencia cardiaca	9	1,16
I50	Insuficiencia cardiaca	10	0,91
I50	Insuficiencia cardiaca	11	0,96
I50	Insuficiencia cardiaca	12	1,10
I50	Insuficiencia cardiaca	14	1,07
I50	Insuficiencia cardiaca	15	0,94
I50	Insuficiencia cardiaca	16	1,06
I51	Complicaciones y descripciones mal definidas de enfermedad cardiaca	1	1,03
I51	Complicaciones y descripciones mal definidas de enfermedad cardiaca	2	0,74
I51	Complicaciones y descripciones mal definidas de enfermedad cardiaca	3	1,05
I51	Complicaciones y descripciones mal definidas de enfermedad cardiaca	4	0,97
I51	Complicaciones y descripciones mal definidas de enfermedad cardiaca	5	0,79
I51	Complicaciones y descripciones mal definidas de enfermedad cardiaca	7	1,18
I51	Complicaciones y descripciones mal definidas de enfermedad cardiaca	8	1,06
I51	Complicaciones y descripciones mal definidas de enfermedad cardiaca	9	0,92
I51	Complicaciones y descripciones mal definidas de enfermedad cardiaca	10	1,16
I51	Complicaciones y descripciones mal definidas de enfermedad cardiaca	11	1,09
I51	Complicaciones y descripciones mal definidas de enfermedad cardiaca	12	1,20
I51	Complicaciones y descripciones mal definidas de enfermedad cardiaca	13	1,28
I51	Complicaciones y descripciones mal definidas de enfermedad cardiaca	14	1,11
I51	Complicaciones y descripciones mal definidas de enfermedad cardiaca	15	1,09
I51	Complicaciones y descripciones mal definidas de enfermedad cardiaca	16	1,14
I60	Hemorragia subaracnoidea no traumática	2	0,83
I60	Hemorragia subaracnoidea no traumática	4	1,22
I60	Hemorragia subaracnoidea no traumática	5	1,02
I60	Hemorragia subaracnoidea no traumática	7	1,04
I60	Hemorragia subaracnoidea no traumática	8	0,98
I60	Hemorragia subaracnoidea no traumática	11	1,04
I60	Hemorragia subaracnoidea no traumática	12	1,05
I60	Hemorragia subaracnoidea no traumática	15	1,00
I60	Hemorragia subaracnoidea no traumática	16	1,15
I62	Otra hemorragia intracraneal no traumática y las no especificadas	1	0,94
I62	Otra hemorragia intracraneal no traumática y las no especificadas	2	1,00
I62	Otra hemorragia intracraneal no traumática y las no especificadas	3	1,23
I62	Otra hemorragia intracraneal no traumática y las no especificadas	4	1,07

TABLA DE CORRECCIÓN POR DIAGNÓSTICO Y OCUPACIÓN

CIE-10	DESCRIPCIÓN	GRUPO CNO-11	RATIO
I62	Otra hemorragia intracraneal no traumática y las no especificadas	5	1,00
I62	Otra hemorragia intracraneal no traumática y las no especificadas	6	1,07
I62	Otra hemorragia intracraneal no traumática y las no especificadas	7	1,05
I62	Otra hemorragia intracraneal no traumática y las no especificadas	8	1,00
I62	Otra hemorragia intracraneal no traumática y las no especificadas	10	1,07
I62	Otra hemorragia intracraneal no traumática y las no especificadas	11	0,99
I62	Otra hemorragia intracraneal no traumática y las no especificadas	12	1,07
I62	Otra hemorragia intracraneal no traumática y las no especificadas	13	1,07
I62	Otra hemorragia intracraneal no traumática y las no especificadas	14	1,04
I62	Otra hemorragia intracraneal no traumática y las no especificadas	15	0,99
I62	Otra hemorragia intracraneal no traumática y las no especificadas	16	0,95
I63	Infarto cerebral	2	0,71
I63	Infarto cerebral	4	0,83
I63	Infarto cerebral	8	1,18
I63	Infarto cerebral	11	1,14
I63	Infarto cerebral	14	1,05
I63	Infarto cerebral	15	1,00
I63	Infarto cerebral	16	1,07
I65	Oclusión y estenosis de arterias precerebrales, que no produce infarto cerebral	2	0,71
I65	Oclusión y estenosis de arterias precerebrales, que no produce infarto cerebral	4	0,83
I65	Oclusión y estenosis de arterias precerebrales, que no produce infarto cerebral	8	1,18
I65	Oclusión y estenosis de arterias precerebrales, que no produce infarto cerebral	11	1,14
I65	Oclusión y estenosis de arterias precerebrales, que no produce infarto cerebral	14	1,05
I65	Oclusión y estenosis de arterias precerebrales, que no produce infarto cerebral	15	1,00
I65	Oclusión y estenosis de arterias precerebrales, que no produce infarto cerebral	16	1,07
I66	Oclusión y estenosis de arterias cerebrales, que no produce infarto cerebral	1	1,03
I66	Oclusión y estenosis de arterias cerebrales, que no produce infarto cerebral	2	1,01
I66	Oclusión y estenosis de arterias cerebrales, que no produce infarto cerebral	3	1,13
I66	Oclusión y estenosis de arterias cerebrales, que no produce infarto cerebral	4	1,03
I66	Oclusión y estenosis de arterias cerebrales, que no produce infarto cerebral	5	1,01
I66	Oclusión y estenosis de arterias cerebrales, que no produce infarto cerebral	6	1,04
I66	Oclusión y estenosis de arterias cerebrales, que no produce infarto cerebral	7	1,06
I66	Oclusión y estenosis de arterias cerebrales, que no produce infarto cerebral	8	0,98
I66	Oclusión y estenosis de arterias cerebrales, que no produce infarto cerebral	9	1,03
I66	Oclusión y estenosis de arterias cerebrales, que no produce infarto cerebral	10	0,99

CIE-10	DESCRIPCIÓN	GRUPO CNO-11	RATIO
	infarto cerebral		
I66	Oclusión y estenosis de arterias cerebrales, que no produce infarto cerebral	11	1,09
I66	Oclusión y estenosis de arterias cerebrales, que no produce infarto cerebral	12	1,04
I66	Oclusión y estenosis de arterias cerebrales, que no produce infarto cerebral	13	1,00
I66	Oclusión y estenosis de arterias cerebrales, que no produce infarto cerebral	14	1,08
I66	Oclusión y estenosis de arterias cerebrales, que no produce infarto cerebral	15	0,98
I66	Oclusión y estenosis de arterias cerebrales, que no produce infarto cerebral	16	1,00
I67	Otras enfermedades cerebrovasculares	1	0,99
I67	Otras enfermedades cerebrovasculares	2	0,94
I67	Otras enfermedades cerebrovasculares	3	1,07
I67	Otras enfermedades cerebrovasculares	4	0,99
I67	Otras enfermedades cerebrovasculares	5	1,08
I67	Otras enfermedades cerebrovasculares	7	1,12
I67	Otras enfermedades cerebrovasculares	8	1,00
I67	Otras enfermedades cerebrovasculares	10	1,00
I67	Otras enfermedades cerebrovasculares	11	1,18
I67	Otras enfermedades cerebrovasculares	12	1,23
I67	Otras enfermedades cerebrovasculares	14	1,05
I67	Otras enfermedades cerebrovasculares	15	0,94
I67	Otras enfermedades cerebrovasculares	16	0,97
I69	Secuelas de enfermedad cerebrovascular	7	1,08
I69	Secuelas de enfermedad cerebrovascular	15	0,92
I70	Aterosclerosis	1	0,98
I70	Aterosclerosis	2	0,91
I70	Aterosclerosis	4	1,08
I70	Aterosclerosis	5	0,94
I70	Aterosclerosis	7	1,08
I70	Aterosclerosis	8	0,98
I70	Aterosclerosis	9	1,16
I70	Aterosclerosis	10	1,09
I70	Aterosclerosis	11	1,08
I70	Aterosclerosis	12	1,04
I70	Aterosclerosis	13	0,99
I70	Aterosclerosis	14	1,04
I70	Aterosclerosis	15	1,01
I70	Aterosclerosis	16	0,97
I71	Aneurisma y disección aórticos	1	1,01
I71	Aneurisma y disección aórticos	2	0,85
I71	Aneurisma y disección aórticos	4	1,05
I71	Aneurisma y disección aórticos	5	0,92
I71	Aneurisma y disección aórticos	7	1,09

TABLA DE CORRECCIÓN POR DIAGNÓSTICO Y OCUPACIÓN

CIE-10	DESCRIPCIÓN	GRUPO CNO-11	RATIO
I71	Aneurisma y disección aórticos	8	0,92
I71	Aneurisma y disección aórticos	10	1,10
I71	Aneurisma y disección aórticos	11	1,03
I71	Aneurisma y disección aórticos	12	1,09
I71	Aneurisma y disección aórticos	13	1,22
I71	Aneurisma y disección aórticos	14	1,09
I71	Aneurisma y disección aórticos	15	0,99
I71	Aneurisma y disección aórticos	16	1,00
I72	Otros tipos de aneurisma	2	0,90
I72	Otros tipos de aneurisma	4	1,11
I72	Otros tipos de aneurisma	5	1,11
I72	Otros tipos de aneurisma	7	1,11
I72	Otros tipos de aneurisma	8	0,97
I72	Otros tipos de aneurisma	11	0,92
I72	Otros tipos de aneurisma	12	1,24
I72	Otros tipos de aneurisma	14	1,07
I72	Otros tipos de aneurisma	15	1,02
I72	Otros tipos de aneurisma	16	0,98
I74	Embolia y trombosis arterial	1	0,91
I74	Embolia y trombosis arterial	2	0,97
I74	Embolia y trombosis arterial	4	1,02
I74	Embolia y trombosis arterial	5	0,83
I74	Embolia y trombosis arterial	7	1,18
I74	Embolia y trombosis arterial	8	0,89
I74	Embolia y trombosis arterial	9	0,89
I74	Embolia y trombosis arterial	10	1,14
I74	Embolia y trombosis arterial	11	1,10
I74	Embolia y trombosis arterial	12	1,19
I74	Embolia y trombosis arterial	13	1,22
I74	Embolia y trombosis arterial	14	1,08
I74	Embolia y trombosis arterial	15	1,06
I74	Embolia y trombosis arterial	16	1,16
I77	Otros trastornos de arterias y arteriolas	2	0,81
I77	Otros trastornos de arterias y arteriolas	4	0,97
I77	Otros trastornos de arterias y arteriolas	5	0,91
I77	Otros trastornos de arterias y arteriolas	7	1,19
I77	Otros trastornos de arterias y arteriolas	8	1,05
I77	Otros trastornos de arterias y arteriolas	10	0,91
I77	Otros trastornos de arterias y arteriolas	11	1,16
I77	Otros trastornos de arterias y arteriolas	12	1,23
I77	Otros trastornos de arterias y arteriolas	15	0,89
I77	Otros trastornos de arterias y arteriolas	16	1,08
I80	Flebitis y tromboflebitis	2	0,88
I80	Flebitis y tromboflebitis	4	1,13
I80	Flebitis y tromboflebitis	5	0,85

CIE-10	DESCRIPCIÓN	GRUPO CNO-11	RATIO
I80	Flebitis y tromboflebitis	6	0,78
I80	Flebitis y tromboflebitis	7	1,22
I80	Flebitis y tromboflebitis	8	1,18
I80	Flebitis y tromboflebitis	10	1,28
I80	Flebitis y tromboflebitis	11	0,98
I80	Flebitis y tromboflebitis	12	1,45
I80	Flebitis y tromboflebitis	13	1,18
I80	Flebitis y tromboflebitis	14	1,53
I80	Flebitis y tromboflebitis	15	1,07
I80	Flebitis y tromboflebitis	16	1,11
I82	Otros tipos de embolia y trombosis venosa	2	0,78
I82	Otros tipos de embolia y trombosis venosa	4	1,01
I82	Otros tipos de embolia y trombosis venosa	5	1,00
I82	Otros tipos de embolia y trombosis venosa	6	1,01
I82	Otros tipos de embolia y trombosis venosa	7	1,23
I82	Otros tipos de embolia y trombosis venosa	8	1,03
I82	Otros tipos de embolia y trombosis venosa	9	1,23
I82	Otros tipos de embolia y trombosis venosa	10	1,17
I82	Otros tipos de embolia y trombosis venosa	11	1,29
I82	Otros tipos de embolia y trombosis venosa	12	1,11
I82	Otros tipos de embolia y trombosis venosa	14	1,28
I82	Otros tipos de embolia y trombosis venosa	15	1,00
I82	Otros tipos de embolia y trombosis venosa	16	1,22
I83	Venas varicosas de extremidades inferiores	2	0,57
I83	Venas varicosas de extremidades inferiores	4	1,16
I83	Venas varicosas de extremidades inferiores	5	0,85
I83	Venas varicosas de extremidades inferiores	7	1,33
I83	Venas varicosas de extremidades inferiores	8	0,97
I83	Venas varicosas de extremidades inferiores	10	1,22
I83	Venas varicosas de extremidades inferiores	11	1,37
I83	Venas varicosas de extremidades inferiores	12	1,18
I83	Venas varicosas de extremidades inferiores	13	1,20
I83	Venas varicosas de extremidades inferiores	14	1,24
I83	Venas varicosas de extremidades inferiores	15	1,15
I83	Venas varicosas de extremidades inferiores	16	1,49
I89	Otros trastornos no infecciosos de vasos y ganglios linfáticos	1	1,24
I89	Otros trastornos no infecciosos de vasos y ganglios linfáticos	2	0,82
I89	Otros trastornos no infecciosos de vasos y ganglios linfáticos	4	0,99
I89	Otros trastornos no infecciosos de vasos y ganglios linfáticos	5	1,24
I89	Otros trastornos no infecciosos de vasos y ganglios linfáticos	7	0,96
I89	Otros trastornos no infecciosos de vasos y ganglios linfáticos	8	1,08
I89	Otros trastornos no infecciosos de vasos y ganglios linfáticos	12	0,91
I89	Otros trastornos no infecciosos de vasos y ganglios linfáticos	15	1,16
I89	Otros trastornos no infecciosos de vasos y ganglios linfáticos	16	1,06
J00	Nasofaringitis aguda [resfriado común]	2	1,11

TABLA DE CORRECCIÓN POR DIAGNÓSTICO Y OCUPACIÓN

CIE-10	DESCRIPCIÓN	GRUPO CNO-11	RATIO
J00	Nasofaringitis aguda [resfriado común]	4	1,23
J00	Nasofaringitis aguda [resfriado común]	5	1,21
J00	Nasofaringitis aguda [resfriado común]	6	0,80
J00	Nasofaringitis aguda [resfriado común]	7	1,29
J00	Nasofaringitis aguda [resfriado común]	8	1,01
J00	Nasofaringitis aguda [resfriado común]	12	0,54
J00	Nasofaringitis aguda [resfriado común]	15	0,96
J00	Nasofaringitis aguda [resfriado común]	16	1,11
J01	Sinusitis aguda	2	1,36
J01	Sinusitis aguda	15	0,74
J02	Faringitis aguda	2	1,35
J02	Faringitis aguda	5	0,52
J02	Faringitis aguda	6	1,03
J02	Faringitis aguda	7	1,55
J02	Faringitis aguda	8	1,13
J02	Faringitis aguda	15	0,67
J03	Amigdalitis aguda	2	1,06
J03	Amigdalitis aguda	15	1,26
J04	Laringitis y traqueítis agudas	2	1,18
J04	Laringitis y traqueítis agudas	15	0,82
J05	Laringitis aguda obstructiva [crup] y epiglotitis aguda obstructiva	2	1,18
J05	Laringitis aguda obstructiva [crup] y epiglotitis aguda obstructiva	15	0,82
J06	Infecciones agudas del tracto respiratorio superior de localización múltiple o no especificada	2	0,96
J06	Infecciones agudas del tracto respiratorio superior de localización múltiple o no especificada	4	1,11
J06	Infecciones agudas del tracto respiratorio superior de localización múltiple o no especificada	5	0,48
J06	Infecciones agudas del tracto respiratorio superior de localización múltiple o no especificada	6	0,36
J06	Infecciones agudas del tracto respiratorio superior de localización múltiple o no especificada	7	0,97
J06	Infecciones agudas del tracto respiratorio superior de localización múltiple o no especificada	8	1,11
J06	Infecciones agudas del tracto respiratorio superior de localización múltiple o no especificada	15	0,96
J06	Infecciones agudas del tracto respiratorio superior de localización múltiple o no especificada	16	1,40
J10	Gripe debida a otros tipos de virus de la gripe identificados	2	1,01
J10	Gripe debida a otros tipos de virus de la gripe identificados	4	1,37
J10	Gripe debida a otros tipos de virus de la gripe identificados	5	0,65
J10	Gripe debida a otros tipos de virus de la gripe identificados	6	0,59
J10	Gripe debida a otros tipos de virus de la gripe identificados	7	1,33
J10	Gripe debida a otros tipos de virus de la gripe identificados	8	1,02
J10	Gripe debida a otros tipos de virus de la gripe identificados	11	1,17
J10	Gripe debida a otros tipos de virus de la gripe identificados	12	1,79
J10	Gripe debida a otros tipos de virus de la gripe identificados	13	0,98
J10	Gripe debida a otros tipos de virus de la gripe identificados	15	1,05

CIE-10	DESCRIPCIÓN	GRUPO CNO-11	RATIO
J10	Gripe debida a otros tipos de virus de la gripe identificados	16	2,07
J11	Gripe debida a virus de la gripe no identificado	2	1,01
J11	Gripe debida a virus de la gripe no identificado	4	1,37
J11	Gripe debida a virus de la gripe no identificado	5	0,65
J11	Gripe debida a virus de la gripe no identificado	6	0,59
J11	Gripe debida a virus de la gripe no identificado	7	1,33
J11	Gripe debida a virus de la gripe no identificado	8	1,02
J11	Gripe debida a virus de la gripe no identificado	11	1,17
J11	Gripe debida a virus de la gripe no identificado	12	1,79
J11	Gripe debida a virus de la gripe no identificado	13	0,98
J11	Gripe debida a virus de la gripe no identificado	15	1,05
J11	Gripe debida a virus de la gripe no identificado	16	2,07
J12	Neumonía vírica, no clasificada bajo otro concepto	2	1,00
J12	Neumonía vírica, no clasificada bajo otro concepto	15	1,15
J15	Neumonía bacteriana, no clasificable bajo otro concepto	1	1,18
J15	Neumonía bacteriana, no clasificable bajo otro concepto	2	0,84
J15	Neumonía bacteriana, no clasificable bajo otro concepto	4	1,42
J15	Neumonía bacteriana, no clasificable bajo otro concepto	5	1,05
J15	Neumonía bacteriana, no clasificable bajo otro concepto	6	1,38
J15	Neumonía bacteriana, no clasificable bajo otro concepto	7	1,48
J15	Neumonía bacteriana, no clasificable bajo otro concepto	8	1,15
J15	Neumonía bacteriana, no clasificable bajo otro concepto	10	1,26
J15	Neumonía bacteriana, no clasificable bajo otro concepto	11	1,75
J15	Neumonía bacteriana, no clasificable bajo otro concepto	12	1,30
J15	Neumonía bacteriana, no clasificable bajo otro concepto	14	1,39
J15	Neumonía bacteriana, no clasificable bajo otro concepto	15	1,01
J15	Neumonía bacteriana, no clasificable bajo otro concepto	16	1,32
J16	Neumonía por otros microorganismos infecciosos, no clasificados bajo otro concepto	15	1,25
J17	Neumonía en enfermedades clasificadas bajo otro concepto	15	0,86
J18	Neumonía, microorganismo no especificado	2	0,90
J18	Neumonía, microorganismo no especificado	4	1,32
J18	Neumonía, microorganismo no especificado	5	0,66
J18	Neumonía, microorganismo no especificado	7	1,46
J18	Neumonía, microorganismo no especificado	8	1,19
J18	Neumonía, microorganismo no especificado	11	1,77
J18	Neumonía, microorganismo no especificado	12	1,26
J18	Neumonía, microorganismo no especificado	15	1,09
J20	Bronquitis aguda	15	1,04
J21	Bronquiolitis aguda	1	1,69
J21	Bronquiolitis aguda	2	0,81
J21	Bronquiolitis aguda	3	1,24
J21	Bronquiolitis aguda	4	0,99
J21	Bronquiolitis aguda	5	1,00
J21	Bronquiolitis aguda	6	0,89

TABLA DE CORRECCIÓN POR DIAGNÓSTICO Y OCUPACIÓN

CIE-10	DESCRIPCIÓN	GRUPO CNO-11	RATIO
J21	Bronquiolitis aguda	7	1,14
J21	Bronquiolitis aguda	8	1,23
J21	Bronquiolitis aguda	9	0,78
J21	Bronquiolitis aguda	10	1,69
J21	Bronquiolitis aguda	11	1,67
J21	Bronquiolitis aguda	12	0,93
J21	Bronquiolitis aguda	13	1,41
J21	Bronquiolitis aguda	14	1,36
J21	Bronquiolitis aguda	15	1,07
J21	Bronquiolitis aguda	16	1,98
J32	Sinusitis crónica	2	0,97
J32	Sinusitis crónica	15	1,36
J34	Otras enfermedades y las no especificadas de la nariz y de los senos nasales	1	1,47
J34	Otras enfermedades y las no especificadas de la nariz y de los senos nasales	2	0,89
J34	Otras enfermedades y las no especificadas de la nariz y de los senos nasales	3	1,40
J34	Otras enfermedades y las no especificadas de la nariz y de los senos nasales	4	1,35
J34	Otras enfermedades y las no especificadas de la nariz y de los senos nasales	5	1,04
J34	Otras enfermedades y las no especificadas de la nariz y de los senos nasales	6	1,64
J34	Otras enfermedades y las no especificadas de la nariz y de los senos nasales	7	1,34
J34	Otras enfermedades y las no especificadas de la nariz y de los senos nasales	8	0,90
J34	Otras enfermedades y las no especificadas de la nariz y de los senos nasales	10	1,08
J34	Otras enfermedades y las no especificadas de la nariz y de los senos nasales	11	1,32
J34	Otras enfermedades y las no especificadas de la nariz y de los senos nasales	12	1,07
J34	Otras enfermedades y las no especificadas de la nariz y de los senos nasales	13	1,54
J34	Otras enfermedades y las no especificadas de la nariz y de los senos nasales	14	1,52
J34	Otras enfermedades y las no especificadas de la nariz y de los senos nasales	15	0,91
J34	Otras enfermedades y las no especificadas de la nariz y de los senos nasales	16	1,23
J38	Enfermedades de las cuerdas vocales y de la laringe, no clasificables bajo otro concepto	1	1,47
J38	Enfermedades de las cuerdas vocales y de la laringe, no clasificables bajo otro concepto	2	0,89
J38	Enfermedades de las cuerdas vocales y de la laringe, no clasificables bajo otro concepto	3	1,40
J38	Enfermedades de las cuerdas vocales y de la laringe, no clasificables bajo otro concepto	4	1,35
J38	Enfermedades de las cuerdas vocales y de la laringe, no clasificables bajo otro concepto	5	1,04

CIE-10	DESCRIPCIÓN	GRUPO CNO-11	RATIO
J38	Enfermedades de las cuerdas vocales y de la laringe, no clasificables bajo otro concepto	6	1,64
J38	Enfermedades de las cuerdas vocales y de la laringe, no clasificables bajo otro concepto	7	1,34
J38	Enfermedades de las cuerdas vocales y de la laringe, no clasificables bajo otro concepto	8	0,90
J38	Enfermedades de las cuerdas vocales y de la laringe, no clasificables bajo otro concepto	10	1,08
J38	Enfermedades de las cuerdas vocales y de la laringe, no clasificables bajo otro concepto	11	1,32
J38	Enfermedades de las cuerdas vocales y de la laringe, no clasificables bajo otro concepto	12	1,07
J38	Enfermedades de las cuerdas vocales y de la laringe, no clasificables bajo otro concepto	13	1,54
J38	Enfermedades de las cuerdas vocales y de la laringe, no clasificables bajo otro concepto	14	1,52
J38	Enfermedades de las cuerdas vocales y de la laringe, no clasificables bajo otro concepto	15	0,91
J38	Enfermedades de las cuerdas vocales y de la laringe, no clasificables bajo otro concepto	16	1,23
J39	Otras enfermedades del tracto respiratorio superior	1	1,47
J39	Otras enfermedades del tracto respiratorio superior	2	0,89
J39	Otras enfermedades del tracto respiratorio superior	3	1,40
J39	Otras enfermedades del tracto respiratorio superior	4	1,35
J39	Otras enfermedades del tracto respiratorio superior	5	1,04
J39	Otras enfermedades del tracto respiratorio superior	6	1,64
J39	Otras enfermedades del tracto respiratorio superior	7	1,34
J39	Otras enfermedades del tracto respiratorio superior	8	0,90
J39	Otras enfermedades del tracto respiratorio superior	10	1,08
J39	Otras enfermedades del tracto respiratorio superior	11	1,32
J39	Otras enfermedades del tracto respiratorio superior	12	1,07
J39	Otras enfermedades del tracto respiratorio superior	13	1,54
J39	Otras enfermedades del tracto respiratorio superior	14	1,52
J39	Otras enfermedades del tracto respiratorio superior	15	0,91
J39	Otras enfermedades del tracto respiratorio superior	16	1,23
J40	Bronquitis, no especificada como aguda o crónica	15	1,29
J40	Bronquitis, no especificada como aguda o crónica	16	1,56
J41	Bronquitis crónica simple y mucopurulenta	1	1,27
J41	Bronquitis crónica simple y mucopurulenta	2	0,84
J41	Bronquitis crónica simple y mucopurulenta	4	1,13
J41	Bronquitis crónica simple y mucopurulenta	5	1,01
J41	Bronquitis crónica simple y mucopurulenta	6	0,91
J41	Bronquitis crónica simple y mucopurulenta	7	1,15
J41	Bronquitis crónica simple y mucopurulenta	8	0,88
J41	Bronquitis crónica simple y mucopurulenta	10	1,02
J41	Bronquitis crónica simple y mucopurulenta	11	1,06
J41	Bronquitis crónica simple y mucopurulenta	12	1,16
J41	Bronquitis crónica simple y mucopurulenta	13	1,22

TABLA DE CORRECCIÓN POR DIAGNÓSTICO Y OCUPACIÓN

CIE-10	DESCRIPCIÓN	GRUPO CNO-11	RATIO
J41	Bronquitis crónica simple y mucopurulenta	14	1,18
J41	Bronquitis crónica simple y mucopurulenta	15	1,00
J41	Bronquitis crónica simple y mucopurulenta	16	1,02
J42	Bronquitis crónica no especificada	1	1,27
J42	Bronquitis crónica no especificada	2	0,84
J42	Bronquitis crónica no especificada	4	1,13
J42	Bronquitis crónica no especificada	5	1,01
J42	Bronquitis crónica no especificada	6	0,91
J42	Bronquitis crónica no especificada	7	1,15
J42	Bronquitis crónica no especificada	8	0,88
J42	Bronquitis crónica no especificada	10	1,02
J42	Bronquitis crónica no especificada	11	1,06
J42	Bronquitis crónica no especificada	12	1,16
J42	Bronquitis crónica no especificada	13	1,22
J42	Bronquitis crónica no especificada	14	1,18
J42	Bronquitis crónica no especificada	15	1,00
J42	Bronquitis crónica no especificada	16	1,02
J43	Enfisema	7	1,08
J43	Enfisema	11	1,21
J43	Enfisema	14	1,14
J43	Enfisema	16	1,01
J44	Otras enfermedades pulmonares obstructivas crónicas	7	1,16
J44	Otras enfermedades pulmonares obstructivas crónicas	8	1,14
J44	Otras enfermedades pulmonares obstructivas crónicas	11	1,16
J44	Otras enfermedades pulmonares obstructivas crónicas	12	1,00
J44	Otras enfermedades pulmonares obstructivas crónicas	14	1,21
J44	Otras enfermedades pulmonares obstructivas crónicas	15	0,97
J44	Otras enfermedades pulmonares obstructivas crónicas	16	1,16
J45	Asma	1	1,45
J45	Asma	2	0,77
J45	Asma	4	0,97
J45	Asma	5	1,00
J45	Asma	6	1,24
J45	Asma	7	1,22
J45	Asma	8	0,97
J45	Asma	9	1,18
J45	Asma	10	1,26
J45	Asma	11	1,18
J45	Asma	12	1,25
J45	Asma	13	1,20
J45	Asma	14	1,19
J45	Asma	15	1,09
J45	Asma	16	1,00
J47	Bronquiectasias	2	0,65
J47	Bronquiectasias	7	1,11

CIE-10	DESCRIPCIÓN	GRUPO CNO-11	RATIO
J47	Bronquiectasias	15	1,03
J80	Síndrome de dificultad respiratoria [distrés respiratorio]	1	1,18
J80	Síndrome de dificultad respiratoria [distrés respiratorio]	2	1,07
J80	Síndrome de dificultad respiratoria [distrés respiratorio]	4	1,15
J80	Síndrome de dificultad respiratoria [distrés respiratorio]	5	0,76
J80	Síndrome de dificultad respiratoria [distrés respiratorio]	6	1,05
J80	Síndrome de dificultad respiratoria [distrés respiratorio]	7	1,16
J80	Síndrome de dificultad respiratoria [distrés respiratorio]	8	1,06
J80	Síndrome de dificultad respiratoria [distrés respiratorio]	10	1,15
J80	Síndrome de dificultad respiratoria [distrés respiratorio]	11	1,07
J80	Síndrome de dificultad respiratoria [distrés respiratorio]	12	1,09
J80	Síndrome de dificultad respiratoria [distrés respiratorio]	13	0,81
J80	Síndrome de dificultad respiratoria [distrés respiratorio]	14	0,96
J80	Síndrome de dificultad respiratoria [distrés respiratorio]	15	1,10
J80	Síndrome de dificultad respiratoria [distrés respiratorio]	16	0,99
J81	Edema pulmonar	1	1,18
J81	Edema pulmonar	2	1,07
J81	Edema pulmonar	4	1,15
J81	Edema pulmonar	5	0,76
J81	Edema pulmonar	6	1,05
J81	Edema pulmonar	7	1,16
J81	Edema pulmonar	8	1,06
J81	Edema pulmonar	10	1,15
J81	Edema pulmonar	11	1,07
J81	Edema pulmonar	12	1,09
J81	Edema pulmonar	13	0,81
J81	Edema pulmonar	14	0,96
J81	Edema pulmonar	15	1,10
J81	Edema pulmonar	16	0,99
J84	Otras enfermedades pulmonares intersticiales	15	0,91
J90	Derrame pleural, no clasificable bajo otro concepto	16	1,15
J93	Neumotórax y escape de aire	2	0,80
J93	Neumotórax y escape de aire	7	1,39
J93	Neumotórax y escape de aire	12	1,08
J93	Neumotórax y escape de aire	15	1,02
J93	Neumotórax y escape de aire	16	1,11
J94	Otros problemas pleurales	16	1,15
J96	Insuficiencia respiratoria, no clasificada bajo otro concepto	1	1,18
J96	Insuficiencia respiratoria, no clasificada bajo otro concepto	2	1,07
J96	Insuficiencia respiratoria, no clasificada bajo otro concepto	4	1,15
J96	Insuficiencia respiratoria, no clasificada bajo otro concepto	5	0,76
J96	Insuficiencia respiratoria, no clasificada bajo otro concepto	6	1,05
J96	Insuficiencia respiratoria, no clasificada bajo otro concepto	7	1,16
J96	Insuficiencia respiratoria, no clasificada bajo otro concepto	8	1,06
J96	Insuficiencia respiratoria, no clasificada bajo otro concepto	10	1,15

TABLA DE CORRECCIÓN POR DIAGNÓSTICO Y OCUPACIÓN

CIE-10	DESCRIPCIÓN	GRUPO CNO-11	RATIO
J96	Insuficiencia respiratoria, no clasificada bajo otro concepto	11	1,07
J96	Insuficiencia respiratoria, no clasificada bajo otro concepto	12	1,09
J96	Insuficiencia respiratoria, no clasificada bajo otro concepto	13	0,81
J96	Insuficiencia respiratoria, no clasificada bajo otro concepto	14	0,96
J96	Insuficiencia respiratoria, no clasificada bajo otro concepto	15	1,10
J96	Insuficiencia respiratoria, no clasificada bajo otro concepto	16	0,99
J98	Otros trastornos respiratorios	1	1,18
J98	Otros trastornos respiratorios	2	1,07
J98	Otros trastornos respiratorios	4	1,15
J98	Otros trastornos respiratorios	5	0,76
J98	Otros trastornos respiratorios	6	1,05
J98	Otros trastornos respiratorios	7	1,16
J98	Otros trastornos respiratorios	8	1,06
J98	Otros trastornos respiratorios	10	1,15
J98	Otros trastornos respiratorios	11	1,07
J98	Otros trastornos respiratorios	12	1,09
J98	Otros trastornos respiratorios	13	0,81
J98	Otros trastornos respiratorios	14	0,96
J98	Otros trastornos respiratorios	15	1,10
J98	Otros trastornos respiratorios	16	0,99
K08	Otros trastornos de dientes y estructuras de soporte	6	1,35
K08	Otros trastornos de dientes y estructuras de soporte	8	0,87
K08	Otros trastornos de dientes y estructuras de soporte	15	1,05
K09	Quistes de región oral, no clasificados bajo otro concepto	2	1,20
K20	Esofagitis	2	0,63
K20	Esofagitis	4	1,20
K20	Esofagitis	5	1,25
K20	Esofagitis	7	1,56
K20	Esofagitis	8	0,98
K20	Esofagitis	12	1,22
K20	Esofagitis	14	1,16
K20	Esofagitis	15	0,93
K20	Esofagitis	16	1,14
K21	Enfermedad por reflujo gastroesofágico	2	0,63
K21	Enfermedad por reflujo gastroesofágico	4	1,20
K21	Enfermedad por reflujo gastroesofágico	5	1,25
K21	Enfermedad por reflujo gastroesofágico	7	1,56
K21	Enfermedad por reflujo gastroesofágico	8	0,98
K21	Enfermedad por reflujo gastroesofágico	12	1,22
K21	Enfermedad por reflujo gastroesofágico	14	1,16
K21	Enfermedad por reflujo gastroesofágico	15	0,93
K21	Enfermedad por reflujo gastroesofágico	16	1,14
K22	Otras enfermedades de esófago	2	0,63
K22	Otras enfermedades de esófago	4	1,20
K22	Otras enfermedades de esófago	5	1,25

CIE-10	DESCRIPCIÓN	GRUPO CNO-11	RATIO
K22	Otras enfermedades de esófago	7	1,56
K22	Otras enfermedades de esófago	8	0,98
K22	Otras enfermedades de esófago	12	1,22
K22	Otras enfermedades de esófago	14	1,16
K22	Otras enfermedades de esófago	15	0,93
K22	Otras enfermedades de esófago	16	1,14
K25	Úlcera gástrica	7	1,16
K25	Úlcera gástrica	15	0,88
K25	Úlcera gástrica	16	1,15
K29	Gastritis y duodenitis	7	1,11
K29	Gastritis y duodenitis	8	1,06
K29	Gastritis y duodenitis	15	0,89
K29	Gastritis y duodenitis	16	1,10
K30	Dispepsia funcional	7	1,51
K30	Dispepsia funcional	8	0,81
K30	Dispepsia funcional	15	0,87
K30	Dispepsia funcional	16	1,19
K31	Otras enfermedades de estómago y duodeno	7	1,51
K31	Otras enfermedades de estómago y duodeno	8	0,81
K31	Otras enfermedades de estómago y duodeno	15	0,87
K31	Otras enfermedades de estómago y duodeno	16	1,19
K35	Apendicitis aguda	2	1,18
K35	Apendicitis aguda	4	1,38
K35	Apendicitis aguda	5	0,78
K35	Apendicitis aguda	6	1,16
K35	Apendicitis aguda	7	1,67
K35	Apendicitis aguda	8	1,51
K35	Apendicitis aguda	10	1,54
K35	Apendicitis aguda	11	0,98
K35	Apendicitis aguda	12	1,39
K35	Apendicitis aguda	14	1,37
K35	Apendicitis aguda	15	1,07
K35	Apendicitis aguda	16	1,17
K40	Hernia inguinal	1	1,34
K40	Hernia inguinal	2	0,56
K40	Hernia inguinal	3	0,81
K40	Hernia inguinal	4	1,11
K40	Hernia inguinal	5	0,90
K40	Hernia inguinal	6	1,36
K40	Hernia inguinal	7	1,23
K40	Hernia inguinal	8	0,89
K40	Hernia inguinal	9	0,99
K40	Hernia inguinal	10	1,19
K40	Hernia inguinal	11	1,44
K40	Hernia inguinal	12	1,15

TABLA DE CORRECCIÓN POR DIAGNÓSTICO Y OCUPACIÓN

CIE-10	DESCRIPCIÓN	GRUPO CNO-11	RATIO
K40	Hernia inguinal	13	1,15
K40	Hernia inguinal	14	1,26
K40	Hernia inguinal	15	1,07
K40	Hernia inguinal	16	1,29
K41	Hernia femoral	7	1,29
K41	Hernia femoral	8	1,10
K41	Hernia femoral	11	1,58
K41	Hernia femoral	12	1,44
K41	Hernia femoral	15	1,00
K41	Hernia femoral	16	1,28
K42	Hernia umbilical	7	1,29
K42	Hernia umbilical	8	1,10
K42	Hernia umbilical	11	1,58
K42	Hernia umbilical	12	1,44
K42	Hernia umbilical	15	1,00
K42	Hernia umbilical	16	1,28
K43	Hernia ventral	7	1,29
K43	Hernia ventral	8	1,10
K43	Hernia ventral	11	1,58
K43	Hernia ventral	12	1,44
K43	Hernia ventral	15	1,00
K43	Hernia ventral	16	1,28
K44	Hernia diafragmática	7	1,29
K44	Hernia diafragmática	8	1,10
K44	Hernia diafragmática	11	1,58
K44	Hernia diafragmática	12	1,44
K44	Hernia diafragmática	15	1,00
K44	Hernia diafragmática	16	1,28
K45	Otra hernia abdominal	1	1,16
K45	Otra hernia abdominal	2	0,71
K45	Otra hernia abdominal	3	0,60
K45	Otra hernia abdominal	4	1,06
K45	Otra hernia abdominal	5	0,97
K45	Otra hernia abdominal	6	0,90
K45	Otra hernia abdominal	7	1,31
K45	Otra hernia abdominal	8	1,16
K45	Otra hernia abdominal	9	1,12
K45	Otra hernia abdominal	10	1,39
K45	Otra hernia abdominal	11	1,32
K45	Otra hernia abdominal	12	1,25
K45	Otra hernia abdominal	13	1,36
K45	Otra hernia abdominal	14	1,22
K45	Otra hernia abdominal	15	1,04
K45	Otra hernia abdominal	16	1,21
K46	Hernia abdominal no especificada	7	1,29

CIE-10	DESCRIPCIÓN	GRUPO CNO-11	RATIO
K46	Hernia abdominal no especificada	8	1,10
K46	Hernia abdominal no especificada	11	1,58
K46	Hernia abdominal no especificada	12	1,44
K46	Hernia abdominal no especificada	15	1,00
K46	Hernia abdominal no especificada	16	1,28
K50	Enfermedad de Crohn [enteritis regional]	1	1,37
K50	Enfermedad de Crohn [enteritis regional]	2	0,69
K50	Enfermedad de Crohn [enteritis regional]	3	0,93
K50	Enfermedad de Crohn [enteritis regional]	4	1,00
K50	Enfermedad de Crohn [enteritis regional]	5	1,03
K50	Enfermedad de Crohn [enteritis regional]	6	1,07
K50	Enfermedad de Crohn [enteritis regional]	7	1,10
K50	Enfermedad de Crohn [enteritis regional]	8	1,04
K50	Enfermedad de Crohn [enteritis regional]	9	1,13
K50	Enfermedad de Crohn [enteritis regional]	10	1,08
K50	Enfermedad de Crohn [enteritis regional]	11	1,11
K50	Enfermedad de Crohn [enteritis regional]	12	1,16
K50	Enfermedad de Crohn [enteritis regional]	13	1,07
K50	Enfermedad de Crohn [enteritis regional]	14	1,19
K50	Enfermedad de Crohn [enteritis regional]	15	1,00
K50	Enfermedad de Crohn [enteritis regional]	16	1,11
K51	Colitis ulcerosa	1	1,09
K51	Colitis ulcerosa	2	0,75
K51	Colitis ulcerosa	3	1,04
K51	Colitis ulcerosa	4	1,16
K51	Colitis ulcerosa	5	0,95
K51	Colitis ulcerosa	6	1,03
K51	Colitis ulcerosa	7	1,19
K51	Colitis ulcerosa	8	0,90
K51	Colitis ulcerosa	9	1,10
K51	Colitis ulcerosa	10	1,15
K51	Colitis ulcerosa	11	1,23
K51	Colitis ulcerosa	12	1,16
K51	Colitis ulcerosa	13	1,15
K51	Colitis ulcerosa	14	1,15
K51	Colitis ulcerosa	15	1,03
K51	Colitis ulcerosa	16	1,08
K52	Otras gastroenteritis y colitis no infecciosas y las no especificadas	2	1,59
K52	Otras gastroenteritis y colitis no infecciosas y las no especificadas	4	0,97
K52	Otras gastroenteritis y colitis no infecciosas y las no especificadas	5	1,68
K52	Otras gastroenteritis y colitis no infecciosas y las no especificadas	6	0,74
K52	Otras gastroenteritis y colitis no infecciosas y las no especificadas	7	0,85
K52	Otras gastroenteritis y colitis no infecciosas y las no especificadas	8	0,75
K52	Otras gastroenteritis y colitis no infecciosas y las no especificadas	12	1,08
K52	Otras gastroenteritis y colitis no infecciosas y las no especificadas	15	0,96

TABLA DE CORRECCIÓN POR DIAGNÓSTICO Y OCUPACIÓN

CIE-10	DESCRIPCIÓN	GRUPO CNO-11	RATIO
K52	Otras gastroenteritis y colitis no infecciosas y las no especificadas	16	1,33
K56	Íleo paralítico y obstrucción intestinal sin hernia	2	0,74
K56	Íleo paralítico y obstrucción intestinal sin hernia	5	1,22
K56	Íleo paralítico y obstrucción intestinal sin hernia	6	1,02
K56	Íleo paralítico y obstrucción intestinal sin hernia	7	1,29
K56	Íleo paralítico y obstrucción intestinal sin hernia	8	0,88
K56	Íleo paralítico y obstrucción intestinal sin hernia	12	1,48
K56	Íleo paralítico y obstrucción intestinal sin hernia	15	1,14
K56	Íleo paralítico y obstrucción intestinal sin hernia	16	0,86
K57	Enfermedad diverticular de intestino	1	1,22
K57	Enfermedad diverticular de intestino	2	0,75
K57	Enfermedad diverticular de intestino	3	1,21
K57	Enfermedad diverticular de intestino	4	1,11
K57	Enfermedad diverticular de intestino	5	1,09
K57	Enfermedad diverticular de intestino	6	1,09
K57	Enfermedad diverticular de intestino	7	1,24
K57	Enfermedad diverticular de intestino	8	0,96
K57	Enfermedad diverticular de intestino	9	1,27
K57	Enfermedad diverticular de intestino	10	1,30
K57	Enfermedad diverticular de intestino	11	1,22
K57	Enfermedad diverticular de intestino	12	1,25
K57	Enfermedad diverticular de intestino	13	0,96
K57	Enfermedad diverticular de intestino	14	1,29
K57	Enfermedad diverticular de intestino	15	1,18
K57	Enfermedad diverticular de intestino	16	1,20
K58	Síndrome de intestino irritable	2	0,93
K58	Síndrome de intestino irritable	4	1,12
K58	Síndrome de intestino irritable	5	0,87
K58	Síndrome de intestino irritable	6	1,17
K58	Síndrome de intestino irritable	7	1,24
K58	Síndrome de intestino irritable	8	0,90
K58	Síndrome de intestino irritable	12	1,18
K58	Síndrome de intestino irritable	13	1,41
K58	Síndrome de intestino irritable	15	1,04
K58	Síndrome de intestino irritable	16	1,38
K59	Otros trastornos intestinales funcionales	2	0,93
K59	Otros trastornos intestinales funcionales	4	1,12
K59	Otros trastornos intestinales funcionales	5	0,87
K59	Otros trastornos intestinales funcionales	6	1,17
K59	Otros trastornos intestinales funcionales	7	1,24
K59	Otros trastornos intestinales funcionales	8	0,90
K59	Otros trastornos intestinales funcionales	12	1,18
K59	Otros trastornos intestinales funcionales	13	1,41
K59	Otros trastornos intestinales funcionales	15	1,04
K59	Otros trastornos intestinales funcionales	16	1,38

CIE-10	DESCRIPCIÓN	GRUPO CNO-11	RATIO
K60	Fisura y fístula de las regiones anal y rectal	1	1,19
K60	Fisura y fístula de las regiones anal y rectal	2	0,76
K60	Fisura y fístula de las regiones anal y rectal	3	0,92
K60	Fisura y fístula de las regiones anal y rectal	4	1,19
K60	Fisura y fístula de las regiones anal y rectal	5	0,89
K60	Fisura y fístula de las regiones anal y rectal	6	0,99
K60	Fisura y fístula de las regiones anal y rectal	7	1,27
K60	Fisura y fístula de las regiones anal y rectal	8	1,18
K60	Fisura y fístula de las regiones anal y rectal	9	1,32
K60	Fisura y fístula de las regiones anal y rectal	10	1,19
K60	Fisura y fístula de las regiones anal y rectal	11	1,33
K60	Fisura y fístula de las regiones anal y rectal	12	1,33
K60	Fisura y fístula de las regiones anal y rectal	13	1,48
K60	Fisura y fístula de las regiones anal y rectal	14	1,35
K60	Fisura y fístula de las regiones anal y rectal	15	1,01
K60	Fisura y fístula de las regiones anal y rectal	16	1,22
K61	Absceso de las regiones anal y rectal	2	0,79
K61	Absceso de las regiones anal y rectal	4	1,32
K61	Absceso de las regiones anal y rectal	7	1,01
K61	Absceso de las regiones anal y rectal	8	0,96
K61	Absceso de las regiones anal y rectal	10	1,41
K61	Absceso de las regiones anal y rectal	11	1,67
K61	Absceso de las regiones anal y rectal	12	1,24
K61	Absceso de las regiones anal y rectal	14	1,44
K61	Absceso de las regiones anal y rectal	15	1,03
K61	Absceso de las regiones anal y rectal	16	1,12
K62	Otras enfermedades de ano y recto	2	0,85
K62	Otras enfermedades de ano y recto	4	1,23
K62	Otras enfermedades de ano y recto	5	1,14
K62	Otras enfermedades de ano y recto	6	1,01
K62	Otras enfermedades de ano y recto	7	1,12
K62	Otras enfermedades de ano y recto	8	1,00
K62	Otras enfermedades de ano y recto	10	1,25
K62	Otras enfermedades de ano y recto	11	1,12
K62	Otras enfermedades de ano y recto	12	1,11
K62	Otras enfermedades de ano y recto	14	1,27
K62	Otras enfermedades de ano y recto	15	1,05
K62	Otras enfermedades de ano y recto	16	1,23
K63	Otras enfermedades de intestino	2	0,85
K63	Otras enfermedades de intestino	4	1,23
K63	Otras enfermedades de intestino	5	1,14
K63	Otras enfermedades de intestino	6	1,01
K63	Otras enfermedades de intestino	7	1,12
K63	Otras enfermedades de intestino	8	1,00
K63	Otras enfermedades de intestino	10	1,25

TABLA DE CORRECCIÓN POR DIAGNÓSTICO Y OCUPACIÓN

CIE-10	DESCRIPCIÓN	GRUPO CNO-11	RATIO
K63	Otras enfermedades de intestino	11	1,12
K63	Otras enfermedades de intestino	12	1,11
K63	Otras enfermedades de intestino	14	1,27
K63	Otras enfermedades de intestino	15	1,05
K63	Otras enfermedades de intestino	16	1,23
K64	Hemorroides y trombosis venosa perianal	2	0,60
K64	Hemorroides y trombosis venosa perianal	4	1,35
K64	Hemorroides y trombosis venosa perianal	5	1,04
K64	Hemorroides y trombosis venosa perianal	6	1,11
K64	Hemorroides y trombosis venosa perianal	7	1,29
K64	Hemorroides y trombosis venosa perianal	8	1,29
K64	Hemorroides y trombosis venosa perianal	10	1,11
K64	Hemorroides y trombosis venosa perianal	11	1,67
K64	Hemorroides y trombosis venosa perianal	12	1,24
K64	Hemorroides y trombosis venosa perianal	14	1,28
K64	Hemorroides y trombosis venosa perianal	15	1,28
K64	Hemorroides y trombosis venosa perianal	16	1,58
K65	Peritonitis	5	0,99
K65	Peritonitis	7	1,13
K65	Peritonitis	8	0,93
K65	Peritonitis	11	1,29
K65	Peritonitis	15	1,17
K70	Enfermedad alcohólica de hígado	1	1,08
K70	Enfermedad alcohólica de hígado	2	0,93
K70	Enfermedad alcohólica de hígado	3	1,09
K70	Enfermedad alcohólica de hígado	4	1,06
K70	Enfermedad alcohólica de hígado	5	1,05
K70	Enfermedad alcohólica de hígado	6	1,07
K70	Enfermedad alcohólica de hígado	7	1,04
K70	Enfermedad alcohólica de hígado	8	1,04
K70	Enfermedad alcohólica de hígado	9	1,12
K70	Enfermedad alcohólica de hígado	10	1,01
K70	Enfermedad alcohólica de hígado	11	1,03
K70	Enfermedad alcohólica de hígado	12	1,05
K70	Enfermedad alcohólica de hígado	13	0,97
K70	Enfermedad alcohólica de hígado	14	1,08
K70	Enfermedad alcohólica de hígado	15	0,98
K70	Enfermedad alcohólica de hígado	16	0,99
K73	Hepatitis crónica, no clasificada bajo otro concepto	1	1,08
K73	Hepatitis crónica, no clasificada bajo otro concepto	2	0,93
K73	Hepatitis crónica, no clasificada bajo otro concepto	3	1,09
K73	Hepatitis crónica, no clasificada bajo otro concepto	4	1,06
K73	Hepatitis crónica, no clasificada bajo otro concepto	5	1,05
K73	Hepatitis crónica, no clasificada bajo otro concepto	6	1,07
K73	Hepatitis crónica, no clasificada bajo otro concepto	7	1,04

CIE-10	DESCRIPCIÓN	GRUPO CNO-11	RATIO
K73	Hepatitis crónica, no clasificada bajo otro concepto	8	1,04
K73	Hepatitis crónica, no clasificada bajo otro concepto	9	1,12
K73	Hepatitis crónica, no clasificada bajo otro concepto	10	1,01
K73	Hepatitis crónica, no clasificada bajo otro concepto	11	1,03
K73	Hepatitis crónica, no clasificada bajo otro concepto	12	1,05
K73	Hepatitis crónica, no clasificada bajo otro concepto	13	0,97
K73	Hepatitis crónica, no clasificada bajo otro concepto	14	1,08
K73	Hepatitis crónica, no clasificada bajo otro concepto	15	0,98
K73	Hepatitis crónica, no clasificada bajo otro concepto	16	0,99
K74	Fibrosis y cirrosis de hígado	1	1,08
K74	Fibrosis y cirrosis de hígado	2	0,93
K74	Fibrosis y cirrosis de hígado	3	1,09
K74	Fibrosis y cirrosis de hígado	4	1,06
K74	Fibrosis y cirrosis de hígado	5	1,05
K74	Fibrosis y cirrosis de hígado	6	1,07
K74	Fibrosis y cirrosis de hígado	7	1,04
K74	Fibrosis y cirrosis de hígado	8	1,04
K74	Fibrosis y cirrosis de hígado	9	1,12
K74	Fibrosis y cirrosis de hígado	10	1,01
K74	Fibrosis y cirrosis de hígado	11	1,03
K74	Fibrosis y cirrosis de hígado	12	1,05
K74	Fibrosis y cirrosis de hígado	13	0,97
K74	Fibrosis y cirrosis de hígado	14	1,08
K74	Fibrosis y cirrosis de hígado	15	0,98
K74	Fibrosis y cirrosis de hígado	16	0,99
K75	Otras enfermedades inflamatorias de hígado	15	1,19
K76	Otras enfermedades de hígado	1	1,08
K76	Otras enfermedades de hígado	2	0,93
K76	Otras enfermedades de hígado	3	1,09
K76	Otras enfermedades de hígado	4	1,06
K76	Otras enfermedades de hígado	5	1,05
K76	Otras enfermedades de hígado	6	1,07
K76	Otras enfermedades de hígado	7	1,04
K76	Otras enfermedades de hígado	8	1,04
K76	Otras enfermedades de hígado	9	1,12
K76	Otras enfermedades de hígado	10	1,01
K76	Otras enfermedades de hígado	11	1,03
K76	Otras enfermedades de hígado	12	1,05
K76	Otras enfermedades de hígado	13	0,97
K76	Otras enfermedades de hígado	14	1,08
K76	Otras enfermedades de hígado	15	0,98
K76	Otras enfermedades de hígado	16	0,99
K77	Trastornos hepáticos en enfermedades clasificadas bajo otro concepto	2	0,97
K77	Trastornos hepáticos en enfermedades clasificadas bajo otro	4	1,04

TABLA DE CORRECCIÓN POR DIAGNÓSTICO Y OCUPACIÓN

CIE-10	DESCRIPCIÓN	GRUPO CNO-11	RATIO
	concepto		
K77	Trastornos hepáticos en enfermedades clasificadas bajo otro concepto	5	0,97
K77	Trastornos hepáticos en enfermedades clasificadas bajo otro concepto	7	1,07
K77	Trastornos hepáticos en enfermedades clasificadas bajo otro concepto	8	1,15
K77	Trastornos hepáticos en enfermedades clasificadas bajo otro concepto	15	1,25
K77	Trastornos hepáticos en enfermedades clasificadas bajo otro concepto	16	1,05
K80	Colelitiasis	1	1,28
K80	Colelitiasis	2	0,69
K80	Colelitiasis	3	1,15
K80	Colelitiasis	4	1,51
K80	Colelitiasis	5	1,07
K80	Colelitiasis	6	1,49
K80	Colelitiasis	7	1,30
K80	Colelitiasis	8	1,17
K80	Colelitiasis	10	1,40
K80	Colelitiasis	11	1,65
K80	Colelitiasis	12	1,43
K80	Colelitiasis	14	1,23
K80	Colelitiasis	15	1,04
K80	Colelitiasis	16	1,62
K81	Colecistitis	2	0,88
K81	Colecistitis	5	1,12
K81	Colecistitis	7	1,62
K81	Colecistitis	8	1,02
K81	Colecistitis	12	1,30
K81	Colecistitis	14	1,78
K81	Colecistitis	15	1,13
K81	Colecistitis	16	1,00
K82	Otras enfermedades de vesícula biliar	2	0,88
K82	Otras enfermedades de vesícula biliar	5	1,12
K82	Otras enfermedades de vesícula biliar	7	1,62
K82	Otras enfermedades de vesícula biliar	8	1,02
K82	Otras enfermedades de vesícula biliar	12	1,30
K82	Otras enfermedades de vesícula biliar	14	1,78
K82	Otras enfermedades de vesícula biliar	15	1,13
K82	Otras enfermedades de vesícula biliar	16	1,00
K83	Otras enfermedades de tracto biliar	7	1,25
K83	Otras enfermedades de tracto biliar	15	0,98
K83	Otras enfermedades de tracto biliar	16	1,30
K85	Pancreatitis aguda	1	1,13
K85	Pancreatitis aguda	2	0,85
K85	Pancreatitis aguda	3	1,30

CIE-10	DESCRIPCIÓN	GRUPO CNO-11	RATIO
K85	Pancreatitis aguda	4	0,99
K85	Pancreatitis aguda	5	1,04
K85	Pancreatitis aguda	6	1,08
K85	Pancreatitis aguda	7	1,08
K85	Pancreatitis aguda	8	1,12
K85	Pancreatitis aguda	9	1,24
K85	Pancreatitis aguda	10	1,09
K85	Pancreatitis aguda	11	1,23
K85	Pancreatitis aguda	12	1,17
K85	Pancreatitis aguda	13	1,27
K85	Pancreatitis aguda	14	1,24
K85	Pancreatitis aguda	15	1,00
K85	Pancreatitis aguda	16	1,18
K86	Otras enfermedades de páncreas	1	1,13
K86	Otras enfermedades de páncreas	2	0,85
K86	Otras enfermedades de páncreas	3	1,30
K86	Otras enfermedades de páncreas	4	0,99
K86	Otras enfermedades de páncreas	5	1,04
K86	Otras enfermedades de páncreas	6	1,08
K86	Otras enfermedades de páncreas	7	1,08
K86	Otras enfermedades de páncreas	8	1,12
K86	Otras enfermedades de páncreas	9	1,24
K86	Otras enfermedades de páncreas	10	1,09
K86	Otras enfermedades de páncreas	11	1,23
K86	Otras enfermedades de páncreas	12	1,17
K86	Otras enfermedades de páncreas	13	1,27
K86	Otras enfermedades de páncreas	14	1,24
K86	Otras enfermedades de páncreas	15	1,00
K86	Otras enfermedades de páncreas	16	1,18
K91	Complicaciones y trastornos de aparato digestivo intraoperatorios y posprocedimiento, no clasificados bajo otro concepto	2	0,93
K91	Complicaciones y trastornos de aparato digestivo intraoperatorios y posprocedimiento, no clasificados bajo otro concepto	4	1,12
K91	Complicaciones y trastornos de aparato digestivo intraoperatorios y posprocedimiento, no clasificados bajo otro concepto	5	0,87
K91	Complicaciones y trastornos de aparato digestivo intraoperatorios y posprocedimiento, no clasificados bajo otro concepto	6	1,17
K91	Complicaciones y trastornos de aparato digestivo intraoperatorios y posprocedimiento, no clasificados bajo otro concepto	7	1,24
K91	Complicaciones y trastornos de aparato digestivo intraoperatorios y posprocedimiento, no clasificados bajo otro concepto	8	0,90
K91	Complicaciones y trastornos de aparato digestivo intraoperatorios y posprocedimiento, no clasificados bajo otro concepto	12	1,18
K91	Complicaciones y trastornos de aparato digestivo intraoperatorios y posprocedimiento, no clasificados bajo otro concepto	13	1,41
K91	Complicaciones y trastornos de aparato digestivo intraoperatorios y posprocedimiento, no clasificados bajo otro concepto	15	1,04
K91	Complicaciones y trastornos de aparato digestivo intraoperatorios	16	1,38

TABLA DE CORRECCIÓN POR DIAGNÓSTICO Y OCUPACIÓN

CIE-10	DESCRIPCIÓN	GRUPO CNO-11	RATIO
	y posprocedimiento, no clasificados bajo otro concepto		
K92	Otras enfermedades de aparato digestivo	15	0,92
K92	Otras enfermedades de aparato digestivo	16	1,34
L03	Celulitis y linfangitis aguda	1	1,19
L03	Celulitis y linfangitis aguda	2	1,10
L03	Celulitis y linfangitis aguda	4	1,24
L03	Celulitis y linfangitis aguda	5	0,86
L03	Celulitis y linfangitis aguda	6	0,51
L03	Celulitis y linfangitis aguda	7	1,37
L03	Celulitis y linfangitis aguda	8	0,88
L03	Celulitis y linfangitis aguda	10	1,39
L03	Celulitis y linfangitis aguda	11	1,10
L03	Celulitis y linfangitis aguda	12	1,37
L03	Celulitis y linfangitis aguda	13	0,97
L03	Celulitis y linfangitis aguda	14	1,58
L03	Celulitis y linfangitis aguda	15	0,99
L03	Celulitis y linfangitis aguda	16	1,18
L05	Quiste y seno pilonidal	2	0,69
L05	Quiste y seno pilonidal	4	1,28
L05	Quiste y seno pilonidal	5	1,15
L05	Quiste y seno pilonidal	6	1,24
L05	Quiste y seno pilonidal	7	1,14
L05	Quiste y seno pilonidal	10	1,17
L05	Quiste y seno pilonidal	11	1,64
L05	Quiste y seno pilonidal	12	1,46
L05	Quiste y seno pilonidal	13	0,90
L05	Quiste y seno pilonidal	14	1,34
L05	Quiste y seno pilonidal	15	0,88
L05	Quiste y seno pilonidal	16	1,23
L08	Otras infecciones locales de la piel y del tejido subcutáneo	15	1,09
L20	Dermatitis atópica	7	1,28
L20	Dermatitis atópica	11	1,07
L23	Dermatitis alérgica de contacto	2	1,04
L23	Dermatitis alérgica de contacto	7	1,19
L23	Dermatitis alérgica de contacto	8	0,84
L23	Dermatitis alérgica de contacto	11	1,32
L23	Dermatitis alérgica de contacto	12	1,36
L23	Dermatitis alérgica de contacto	15	1,03
L23	Dermatitis alérgica de contacto	16	0,92
L24	Dermatitis de contacto irritativa	2	1,04
L24	Dermatitis de contacto irritativa	7	1,19
L24	Dermatitis de contacto irritativa	8	0,84
L24	Dermatitis de contacto irritativa	11	1,32
L24	Dermatitis de contacto irritativa	12	1,36
L24	Dermatitis de contacto irritativa	15	1,03

CIE-10	DESCRIPCIÓN	GRUPO CNO-11	RATIO
L24	Dermatitis de contacto irritativa	16	0,92
L25	Dermatitis de contacto no especificada	2	1,04
L25	Dermatitis de contacto no especificada	7	1,19
L25	Dermatitis de contacto no especificada	8	0,84
L25	Dermatitis de contacto no especificada	11	1,32
L25	Dermatitis de contacto no especificada	12	1,36
L25	Dermatitis de contacto no especificada	15	1,03
L25	Dermatitis de contacto no especificada	16	0,92
L26	Dermatitis exfoliativa	2	0,85
L26	Dermatitis exfoliativa	4	0,96
L26	Dermatitis exfoliativa	5	1,08
L26	Dermatitis exfoliativa	6	1,33
L26	Dermatitis exfoliativa	7	1,23
L26	Dermatitis exfoliativa	8	1,10
L26	Dermatitis exfoliativa	15	1,06
L26	Dermatitis exfoliativa	16	1,19
L30	Otras dermatitis y las no especificadas	2	1,04
L30	Otras dermatitis y las no especificadas	7	1,19
L30	Otras dermatitis y las no especificadas	8	0,84
L30	Otras dermatitis y las no especificadas	11	1,32
L30	Otras dermatitis y las no especificadas	12	1,36
L30	Otras dermatitis y las no especificadas	15	1,03
L30	Otras dermatitis y las no especificadas	16	0,92
L40	Psoriasis	1	1,03
L40	Psoriasis	2	0,87
L40	Psoriasis	4	1,09
L40	Psoriasis	5	1,01
L40	Psoriasis	6	0,94
L40	Psoriasis	7	1,12
L40	Psoriasis	8	1,02
L40	Psoriasis	9	0,96
L40	Psoriasis	10	1,01
L40	Psoriasis	11	1,06
L40	Psoriasis	12	1,05
L40	Psoriasis	13	1,09
L40	Psoriasis	14	1,19
L40	Psoriasis	15	1,07
L40	Psoriasis	16	1,05
L41	Parapsoriasis	1	1,03
L41	Parapsoriasis	2	0,87
L41	Parapsoriasis	4	1,09
L41	Parapsoriasis	5	1,01
L41	Parapsoriasis	6	0,94
L41	Parapsoriasis	7	1,12
L41	Parapsoriasis	8	1,02

TABLA DE CORRECCIÓN POR DIAGNÓSTICO Y OCUPACIÓN

CIE-10	DESCRIPCIÓN	GRUPO CNO-11	RATIO
L41	Parapsoriasis	9	0,96
L41	Parapsoriasis	10	1,01
L41	Parapsoriasis	11	1,06
L41	Parapsoriasis	12	1,05
L41	Parapsoriasis	13	1,09
L41	Parapsoriasis	14	1,19
L41	Parapsoriasis	15	1,07
L41	Parapsoriasis	16	1,05
L42	Pitiriasis rosada	1	1,03
L42	Pitiriasis rosada	2	0,87
L42	Pitiriasis rosada	4	1,09
L42	Pitiriasis rosada	5	1,01
L42	Pitiriasis rosada	6	0,94
L42	Pitiriasis rosada	7	1,12
L42	Pitiriasis rosada	8	1,02
L42	Pitiriasis rosada	9	0,96
L42	Pitiriasis rosada	10	1,01
L42	Pitiriasis rosada	11	1,06
L42	Pitiriasis rosada	12	1,05
L42	Pitiriasis rosada	13	1,09
L42	Pitiriasis rosada	14	1,19
L42	Pitiriasis rosada	15	1,07
L42	Pitiriasis rosada	16	1,05
L44	Otros trastornos papuloescamosos	1	1,03
L44	Otros trastornos papuloescamosos	2	0,87
L44	Otros trastornos papuloescamosos	4	1,09
L44	Otros trastornos papuloescamosos	5	1,01
L44	Otros trastornos papuloescamosos	6	0,94
L44	Otros trastornos papuloescamosos	7	1,12
L44	Otros trastornos papuloescamosos	8	1,02
L44	Otros trastornos papuloescamosos	9	0,96
L44	Otros trastornos papuloescamosos	10	1,01
L44	Otros trastornos papuloescamosos	11	1,06
L44	Otros trastornos papuloescamosos	12	1,05
L44	Otros trastornos papuloescamosos	13	1,09
L44	Otros trastornos papuloescamosos	14	1,19
L44	Otros trastornos papuloescamosos	15	1,07
L44	Otros trastornos papuloescamosos	16	1,05
L50	Urticaria	7	1,10
L50	Urticaria	15	1,27
L50	Urticaria	16	1,02
L51	Eritema multiforme	2	0,85
L51	Eritema multiforme	4	0,96
L51	Eritema multiforme	5	1,08
L51	Eritema multiforme	6	1,33

CIE-10	DESCRIPCIÓN	GRUPO CNO-11	RATIO
L51	Eritema multiforme	7	1,23
L51	Eritema multiforme	8	1,10
L51	Eritema multiforme	15	1,06
L51	Eritema multiforme	16	1,19
L52	Eritema nodoso	2	0,85
L52	Eritema nodoso	4	0,96
L52	Eritema nodoso	5	1,08
L52	Eritema nodoso	6	1,33
L52	Eritema nodoso	7	1,23
L52	Eritema nodoso	8	1,10
L52	Eritema nodoso	15	1,06
L52	Eritema nodoso	16	1,19
L53	Otras afecciones eritematosas	2	0,85
L53	Otras afecciones eritematosas	4	0,96
L53	Otras afecciones eritematosas	5	1,08
L53	Otras afecciones eritematosas	6	1,33
L53	Otras afecciones eritematosas	7	1,23
L53	Otras afecciones eritematosas	8	1,10
L53	Otras afecciones eritematosas	15	1,06
L53	Otras afecciones eritematosas	16	1,19
L55	Quemadura solar	2	1,04
L55	Quemadura solar	7	1,19
L55	Quemadura solar	8	0,84
L55	Quemadura solar	11	1,32
L55	Quemadura solar	12	1,36
L55	Quemadura solar	15	1,03
L55	Quemadura solar	16	0,92
L56	Otras alteraciones agudas de la piel debidas a radiación ultravioleta	2	1,04
L56	Otras alteraciones agudas de la piel debidas a radiación ultravioleta	7	1,19
L56	Otras alteraciones agudas de la piel debidas a radiación ultravioleta	8	0,84
L56	Otras alteraciones agudas de la piel debidas a radiación ultravioleta	11	1,32
L56	Otras alteraciones agudas de la piel debidas a radiación ultravioleta	12	1,36
L56	Otras alteraciones agudas de la piel debidas a radiación ultravioleta	15	1,03
L56	Otras alteraciones agudas de la piel debidas a radiación ultravioleta	16	0,92
L58	Radiodermatitis	2	1,04
L58	Radiodermatitis	7	1,19
L58	Radiodermatitis	8	0,84
L58	Radiodermatitis	11	1,32
L58	Radiodermatitis	12	1,36
L58	Radiodermatitis	15	1,03

TABLA DE CORRECCIÓN POR DIAGNÓSTICO Y OCUPACIÓN

CIE-10	DESCRIPCIÓN	GRUPO CNO-11	RATIO
L58	Riodermatitis	16	0,92
L59	Otros trastornos de la piel y del tejido subcutáneo relacionados con la radiación	2	1,04
L59	Otros trastornos de la piel y del tejido subcutáneo relacionados con la radiación	7	1,19
L59	Otros trastornos de la piel y del tejido subcutáneo relacionados con la radiación	8	0,84
L59	Otros trastornos de la piel y del tejido subcutáneo relacionados con la radiación	11	1,32
L59	Otros trastornos de la piel y del tejido subcutáneo relacionados con la radiación	12	1,36
L59	Otros trastornos de la piel y del tejido subcutáneo relacionados con la radiación	15	1,03
L59	Otros trastornos de la piel y del tejido subcutáneo relacionados con la radiación	16	0,92
L60	Trastornos de las uñas	15	0,57
L60	Trastornos de las uñas	16	2,03
L70	Acné	15	1,95
L71	Rosácea	2	0,85
L71	Rosácea	4	0,96
L71	Rosácea	5	1,08
L71	Rosácea	6	1,33
L71	Rosácea	7	1,23
L71	Rosácea	8	1,10
L71	Rosácea	15	1,06
L71	Rosácea	16	1,19
L72	Quistes foliculares de la piel y del tejido subcutáneo	15	1,95
L73	Otros trastornos foliculares	15	1,95
L74	Trastornos sudoríparos ecrinos	8	0,81
L74	Trastornos sudoríparos ecrinos	11	1,53
L74	Trastornos sudoríparos ecrinos	15	1,18
L83	Acantosis nigricans	15	1,08
L85	Otros tipos de engrosamiento epidérmico	15	1,08
L88	Pioderma gangrenoso	15	1,09
L89	Úlcera por presión	1	1,01
L89	Úlcera por presión	2	0,96
L89	Úlcera por presión	4	1,20
L89	Úlcera por presión	5	0,94
L89	Úlcera por presión	6	1,23
L89	Úlcera por presión	7	1,11
L89	Úlcera por presión	8	1,12
L89	Úlcera por presión	10	0,95
L89	Úlcera por presión	11	1,04
L89	Úlcera por presión	12	0,97
L89	Úlcera por presión	14	0,98
L89	Úlcera por presión	15	1,05
L89	Úlcera por presión	16	1,10

CIE-10	DESCRIPCIÓN	GRUPO CNO-11	RATIO
L91	Trastornos hipertróficos de la piel	15	1,08
L93	Lupus eritematoso	2	0,85
L93	Lupus eritematoso	4	0,96
L93	Lupus eritematoso	5	1,08
L93	Lupus eritematoso	6	1,33
L93	Lupus eritematoso	7	1,23
L93	Lupus eritematoso	8	1,10
L93	Lupus eritematoso	15	1,06
L93	Lupus eritematoso	16	1,19
L94	Otros trastornos localizados del tejido conjuntivo	15	1,08
L97	Úlcera crónica no debida a presión de extremidad inferior, no clasificada bajo otro concepto	1	1,01
L97	Úlcera crónica no debida a presión de extremidad inferior, no clasificada bajo otro concepto	2	0,96
L97	Úlcera crónica no debida a presión de extremidad inferior, no clasificada bajo otro concepto	4	1,20
L97	Úlcera crónica no debida a presión de extremidad inferior, no clasificada bajo otro concepto	5	0,94
L97	Úlcera crónica no debida a presión de extremidad inferior, no clasificada bajo otro concepto	6	1,23
L97	Úlcera crónica no debida a presión de extremidad inferior, no clasificada bajo otro concepto	7	1,11
L97	Úlcera crónica no debida a presión de extremidad inferior, no clasificada bajo otro concepto	8	1,12
L97	Úlcera crónica no debida a presión de extremidad inferior, no clasificada bajo otro concepto	10	0,95
L97	Úlcera crónica no debida a presión de extremidad inferior, no clasificada bajo otro concepto	11	1,04
L97	Úlcera crónica no debida a presión de extremidad inferior, no clasificada bajo otro concepto	12	0,97
L97	Úlcera crónica no debida a presión de extremidad inferior, no clasificada bajo otro concepto	14	0,98
L97	Úlcera crónica no debida a presión de extremidad inferior, no clasificada bajo otro concepto	15	1,05
L97	Úlcera crónica no debida a presión de extremidad inferior, no clasificada bajo otro concepto	16	1,10
L98	Otros trastornos de la piel y del tejido subcutáneo, no clasificados bajo otro concepto	15	1,09
M00	Artritis piógena (séptica) (L)	15	1,04
M02	Artropatías postinfecciosas y reactivas	2	1,01
M02	Artropatías postinfecciosas y reactivas	4	0,97
M02	Artropatías postinfecciosas y reactivas	5	0,83
M02	Artropatías postinfecciosas y reactivas	7	1,09
M02	Artropatías postinfecciosas y reactivas	8	0,86
M02	Artropatías postinfecciosas y reactivas	10	0,96
M02	Artropatías postinfecciosas y reactivas	11	1,27
M02	Artropatías postinfecciosas y reactivas	12	1,22
M02	Artropatías postinfecciosas y reactivas	15	0,98
M02	Artropatías postinfecciosas y reactivas	16	1,03
M05	Artritis reumatoide con factor reumatoide	1	1,00

TABLA DE CORRECCIÓN POR DIAGNÓSTICO Y OCUPACIÓN

CIE-10	DESCRIPCIÓN	GRUPO CNO-11	RATIO
M05	Artritis reumatoide con factor reumatoide	2	0,83
M05	Artritis reumatoide con factor reumatoide	3	0,97
M05	Artritis reumatoide con factor reumatoide	4	1,00
M05	Artritis reumatoide con factor reumatoide	5	1,03
M05	Artritis reumatoide con factor reumatoide	6	1,03
M05	Artritis reumatoide con factor reumatoide	7	1,13
M05	Artritis reumatoide con factor reumatoide	8	1,04
M05	Artritis reumatoide con factor reumatoide	9	1,08
M05	Artritis reumatoide con factor reumatoide	10	1,07
M05	Artritis reumatoide con factor reumatoide	11	1,06
M05	Artritis reumatoide con factor reumatoide	12	1,10
M05	Artritis reumatoide con factor reumatoide	13	1,19
M05	Artritis reumatoide con factor reumatoide	14	1,03
M05	Artritis reumatoide con factor reumatoide	15	1,03
M05	Artritis reumatoide con factor reumatoide	16	1,03
M06	Otros tipos de artritis reumatoide	1	1,00
M06	Otros tipos de artritis reumatoide	2	0,83
M06	Otros tipos de artritis reumatoide	3	0,97
M06	Otros tipos de artritis reumatoide	4	1,00
M06	Otros tipos de artritis reumatoide	5	1,03
M06	Otros tipos de artritis reumatoide	6	1,03
M06	Otros tipos de artritis reumatoide	7	1,13
M06	Otros tipos de artritis reumatoide	8	1,04
M06	Otros tipos de artritis reumatoide	9	1,08
M06	Otros tipos de artritis reumatoide	10	1,07
M06	Otros tipos de artritis reumatoide	11	1,06
M06	Otros tipos de artritis reumatoide	12	1,10
M06	Otros tipos de artritis reumatoide	13	1,19
M06	Otros tipos de artritis reumatoide	14	1,03
M06	Otros tipos de artritis reumatoide	15	1,03
M06	Otros tipos de artritis reumatoide	16	1,03
M07	Artropatías enteropáticas	2	1,01
M07	Artropatías enteropáticas	4	0,97
M07	Artropatías enteropáticas	5	0,83
M07	Artropatías enteropáticas	7	1,09
M07	Artropatías enteropáticas	8	0,86
M07	Artropatías enteropáticas	10	0,96
M07	Artropatías enteropáticas	11	1,27
M07	Artropatías enteropáticas	12	1,22
M07	Artropatías enteropáticas	15	0,98
M07	Artropatías enteropáticas	16	1,03
M08	Artritis juvenil	1	1,00
M08	Artritis juvenil	2	0,83
M08	Artritis juvenil	3	0,97
M08	Artritis juvenil	4	1,00

CIE-10	DESCRIPCIÓN	GRUPO CNO-11	RATIO
M08	Artritis juvenil	5	1,03
M08	Artritis juvenil	6	1,03
M08	Artritis juvenil	7	1,13
M08	Artritis juvenil	8	1,04
M08	Artritis juvenil	9	1,08
M08	Artritis juvenil	10	1,07
M08	Artritis juvenil	11	1,06
M08	Artritis juvenil	12	1,10
M08	Artritis juvenil	13	1,19
M08	Artritis juvenil	14	1,03
M08	Artritis juvenil	15	1,03
M08	Artritis juvenil	16	1,03
M10	Gota	1	1,15
M10	Gota	4	1,04
M10	Gota	5	1,06
M10	Gota	7	1,27
M10	Gota	8	0,96
M10	Gota	10	1,01
M10	Gota	11	1,25
M10	Gota	12	1,11
M10	Gota	13	0,86
M10	Gota	14	1,18
M10	Gota	15	0,89
M10	Gota	16	1,22
M11	Otras artropatías por cristales	7	0,96
M11	Otras artropatías por cristales	15	0,89
M11	Otras artropatías por cristales	16	1,30
M12	Otras artropatías y las no especificadas	1	1,00
M12	Otras artropatías y las no especificadas	2	0,83
M12	Otras artropatías y las no especificadas	3	0,97
M12	Otras artropatías y las no especificadas	4	1,00
M12	Otras artropatías y las no especificadas	5	1,03
M12	Otras artropatías y las no especificadas	6	1,03
M12	Otras artropatías y las no especificadas	7	1,13
M12	Otras artropatías y las no especificadas	8	1,04
M12	Otras artropatías y las no especificadas	9	1,08
M12	Otras artropatías y las no especificadas	10	1,07
M12	Otras artropatías y las no especificadas	11	1,06
M12	Otras artropatías y las no especificadas	12	1,10
M12	Otras artropatías y las no especificadas	13	1,19
M12	Otras artropatías y las no especificadas	14	1,03
M12	Otras artropatías y las no especificadas	15	1,03
M12	Otras artropatías y las no especificadas	16	1,03
M13	Otras artritis	1	1,07
M13	Otras artritis	2	0,74

TABLA DE CORRECCIÓN POR DIAGNÓSTICO Y OCUPACIÓN

CIE-10	DESCRIPCIÓN	GRUPO CNO-11	RATIO
M13	Otras artritis	3	1,20
M13	Otras artritis	4	1,05
M13	Otras artritis	5	0,95
M13	Otras artritis	6	1,04
M13	Otras artritis	7	1,14
M13	Otras artritis	8	0,99
M13	Otras artritis	9	1,11
M13	Otras artritis	10	1,09
M13	Otras artritis	11	1,13
M13	Otras artritis	12	1,20
M13	Otras artritis	13	1,15
M13	Otras artritis	14	1,14
M13	Otras artritis	15	1,01
M13	Otras artritis	16	1,10
M15	Poliartrosis	1	1,01
M15	Poliartrosis	2	0,85
M15	Poliartrosis	3	1,02
M15	Poliartrosis	4	1,06
M15	Poliartrosis	5	0,96
M15	Poliartrosis	6	0,98
M15	Poliartrosis	7	1,10
M15	Poliartrosis	8	0,98
M15	Poliartrosis	9	1,10
M15	Poliartrosis	10	1,00
M15	Poliartrosis	11	1,07
M15	Poliartrosis	12	1,09
M15	Poliartrosis	13	1,08
M15	Poliartrosis	14	1,12
M15	Poliartrosis	15	1,05
M15	Poliartrosis	16	1,01
M16	Artrosis de cadera	1	1,01
M16	Artrosis de cadera	2	0,85
M16	Artrosis de cadera	3	1,02
M16	Artrosis de cadera	4	1,06
M16	Artrosis de cadera	5	0,96
M16	Artrosis de cadera	6	0,98
M16	Artrosis de cadera	7	1,10
M16	Artrosis de cadera	8	0,98
M16	Artrosis de cadera	9	1,10
M16	Artrosis de cadera	10	1,00
M16	Artrosis de cadera	11	1,07
M16	Artrosis de cadera	12	1,09
M16	Artrosis de cadera	13	1,08
M16	Artrosis de cadera	14	1,12
M16	Artrosis de cadera	15	1,05

CIE-10	DESCRIPCIÓN	GRUPO CNO-11	RATIO
M16	Artrosis de cadera	16	1,01
M17	Artrosis de rodilla	1	1,01
M17	Artrosis de rodilla	2	0,85
M17	Artrosis de rodilla	3	1,02
M17	Artrosis de rodilla	4	1,06
M17	Artrosis de rodilla	5	0,96
M17	Artrosis de rodilla	6	0,98
M17	Artrosis de rodilla	7	1,10
M17	Artrosis de rodilla	8	0,98
M17	Artrosis de rodilla	9	1,10
M17	Artrosis de rodilla	10	1,00
M17	Artrosis de rodilla	11	1,07
M17	Artrosis de rodilla	12	1,09
M17	Artrosis de rodilla	13	1,08
M17	Artrosis de rodilla	14	1,12
M17	Artrosis de rodilla	15	1,05
M17	Artrosis de rodilla	16	1,01
M18	Artrosis de primera articulación carpometacarpiana	1	1,01
M18	Artrosis de primera articulación carpometacarpiana	2	0,85
M18	Artrosis de primera articulación carpometacarpiana	3	1,02
M18	Artrosis de primera articulación carpometacarpiana	4	1,06
M18	Artrosis de primera articulación carpometacarpiana	5	0,96
M18	Artrosis de primera articulación carpometacarpiana	6	0,98
M18	Artrosis de primera articulación carpometacarpiana	7	1,10
M18	Artrosis de primera articulación carpometacarpiana	8	0,98
M18	Artrosis de primera articulación carpometacarpiana	9	1,10
M18	Artrosis de primera articulación carpometacarpiana	10	1,00
M18	Artrosis de primera articulación carpometacarpiana	11	1,07
M18	Artrosis de primera articulación carpometacarpiana	12	1,09
M18	Artrosis de primera articulación carpometacarpiana	13	1,08
M18	Artrosis de primera articulación carpometacarpiana	14	1,12
M18	Artrosis de primera articulación carpometacarpiana	15	1,05
M18	Artrosis de primera articulación carpometacarpiana	16	1,01
M19	Otras artrosis y las no especificadas	1	1,01
M19	Otras artrosis y las no especificadas	2	0,85
M19	Otras artrosis y las no especificadas	3	1,02
M19	Otras artrosis y las no especificadas	4	1,06
M19	Otras artrosis y las no especificadas	5	0,96
M19	Otras artrosis y las no especificadas	6	0,98
M19	Otras artrosis y las no especificadas	7	1,10
M19	Otras artrosis y las no especificadas	8	0,98
M19	Otras artrosis y las no especificadas	9	1,10
M19	Otras artrosis y las no especificadas	10	1,00
M19	Otras artrosis y las no especificadas	11	1,07
M19	Otras artrosis y las no especificadas	12	1,09

TABLA DE CORRECCIÓN POR DIAGNÓSTICO Y OCUPACIÓN

CIE-10	DESCRIPCIÓN	GRUPO CNO-11	RATIO
M19	Otras artrosis y las no especificadas	13	1,08
M19	Otras artrosis y las no especificadas	14	1,12
M19	Otras artrosis y las no especificadas	15	1,05
M19	Otras artrosis y las no especificadas	16	1,01
M20	Deformidades adquiridas de los dedos de manos y pies	1	0,98
M20	Deformidades adquiridas de los dedos de manos y pies	2	0,80
M20	Deformidades adquiridas de los dedos de manos y pies	3	0,98
M20	Deformidades adquiridas de los dedos de manos y pies	4	1,14
M20	Deformidades adquiridas de los dedos de manos y pies	5	0,91
M20	Deformidades adquiridas de los dedos de manos y pies	6	0,98
M20	Deformidades adquiridas de los dedos de manos y pies	7	1,45
M20	Deformidades adquiridas de los dedos de manos y pies	8	1,10
M20	Deformidades adquiridas de los dedos de manos y pies	9	1,46
M20	Deformidades adquiridas de los dedos de manos y pies	10	1,44
M20	Deformidades adquiridas de los dedos de manos y pies	11	1,83
M20	Deformidades adquiridas de los dedos de manos y pies	12	1,36
M20	Deformidades adquiridas de los dedos de manos y pies	13	1,05
M20	Deformidades adquiridas de los dedos de manos y pies	14	1,32
M20	Deformidades adquiridas de los dedos de manos y pies	15	1,24
M20	Deformidades adquiridas de los dedos de manos y pies	16	1,43
M21	Otras deformidades adquiridas de las extremidades	1	1,11
M21	Otras deformidades adquiridas de las extremidades	2	0,69
M21	Otras deformidades adquiridas de las extremidades	4	1,05
M21	Otras deformidades adquiridas de las extremidades	5	0,87
M21	Otras deformidades adquiridas de las extremidades	6	1,20
M21	Otras deformidades adquiridas de las extremidades	7	1,14
M21	Otras deformidades adquiridas de las extremidades	8	1,07
M21	Otras deformidades adquiridas de las extremidades	10	1,09
M21	Otras deformidades adquiridas de las extremidades	11	1,12
M21	Otras deformidades adquiridas de las extremidades	12	1,14
M21	Otras deformidades adquiridas de las extremidades	13	0,93
M21	Otras deformidades adquiridas de las extremidades	14	1,05
M21	Otras deformidades adquiridas de las extremidades	15	1,11
M21	Otras deformidades adquiridas de las extremidades	16	1,29
M22	Trastorno de rótula	1	1,07
M22	Trastorno de rótula	2	0,77
M22	Trastorno de rótula	3	0,90
M22	Trastorno de rótula	4	1,00
M22	Trastorno de rótula	5	0,96
M22	Trastorno de rótula	6	0,92
M22	Trastorno de rótula	7	1,15
M22	Trastorno de rótula	8	1,05
M22	Trastorno de rótula	9	1,11
M22	Trastorno de rótula	10	1,16
M22	Trastorno de rótula	11	1,17

CIE-10	DESCRIPCIÓN	GRUPO CNO-11	RATIO
M22	Trastorno de rótula	12	1,16
M22	Trastorno de rótula	13	1,07
M22	Trastorno de rótula	14	1,18
M22	Trastorno de rótula	15	1,04
M22	Trastorno de rótula	16	1,13
M23	Trastorno interno de rodilla	1	1,08
M23	Trastorno interno de rodilla	2	0,76
M23	Trastorno interno de rodilla	3	0,87
M23	Trastorno interno de rodilla	4	1,03
M23	Trastorno interno de rodilla	5	0,87
M23	Trastorno interno de rodilla	6	0,97
M23	Trastorno interno de rodilla	7	1,17
M23	Trastorno interno de rodilla	8	1,02
M23	Trastorno interno de rodilla	9	1,02
M23	Trastorno interno de rodilla	10	1,12
M23	Trastorno interno de rodilla	11	1,17
M23	Trastorno interno de rodilla	12	1,13
M23	Trastorno interno de rodilla	13	1,07
M23	Trastorno interno de rodilla	14	1,09
M23	Trastorno interno de rodilla	15	1,07
M23	Trastorno interno de rodilla	16	1,13
M23	Trastorno interno de rodilla	17	0,50
M24	Otros trastornos especificados de articulación	1	1,07
M24	Otros trastornos especificados de articulación	2	0,77
M24	Otros trastornos especificados de articulación	3	0,90
M24	Otros trastornos especificados de articulación	4	1,00
M24	Otros trastornos especificados de articulación	5	0,96
M24	Otros trastornos especificados de articulación	6	0,92
M24	Otros trastornos especificados de articulación	7	1,15
M24	Otros trastornos especificados de articulación	8	1,05
M24	Otros trastornos especificados de articulación	9	1,11
M24	Otros trastornos especificados de articulación	10	1,16
M24	Otros trastornos especificados de articulación	11	1,17
M24	Otros trastornos especificados de articulación	12	1,16
M24	Otros trastornos especificados de articulación	13	1,07
M24	Otros trastornos especificados de articulación	14	1,18
M24	Otros trastornos especificados de articulación	15	1,04
M24	Otros trastornos especificados de articulación	16	1,13
M25	Otros trastornos de articulación, no clasificados bajo otro concepto	1	1,08
M25	Otros trastornos de articulación, no clasificados bajo otro concepto	2	0,87
M25	Otros trastornos de articulación, no clasificados bajo otro concepto	3	1,01
M25	Otros trastornos de articulación, no clasificados bajo otro concepto	4	1,06

TABLA DE CORRECCIÓN POR DIAGNÓSTICO Y OCUPACIÓN

CIE-10	DESCRIPCIÓN	GRUPO CNO-11	RATIO
M25	Otros trastornos de articulación, no clasificados bajo otro concepto	5	0,96
M25	Otros trastornos de articulación, no clasificados bajo otro concepto	6	0,94
M25	Otros trastornos de articulación, no clasificados bajo otro concepto	7	1,16
M25	Otros trastornos de articulación, no clasificados bajo otro concepto	8	1,02
M25	Otros trastornos de articulación, no clasificados bajo otro concepto	9	1,07
M25	Otros trastornos de articulación, no clasificados bajo otro concepto	10	1,10
M25	Otros trastornos de articulación, no clasificados bajo otro concepto	11	1,17
M25	Otros trastornos de articulación, no clasificados bajo otro concepto	12	1,18
M25	Otros trastornos de articulación, no clasificados bajo otro concepto	13	1,14
M25	Otros trastornos de articulación, no clasificados bajo otro concepto	14	1,18
M25	Otros trastornos de articulación, no clasificados bajo otro concepto	15	1,04
M25	Otros trastornos de articulación, no clasificados bajo otro concepto	16	1,11
M32	Lupus eritematoso sistémico (LES)	1	1,12
M32	Lupus eritematoso sistémico (LES)	2	0,88
M32	Lupus eritematoso sistémico (LES)	4	1,13
M32	Lupus eritematoso sistémico (LES)	5	1,08
M32	Lupus eritematoso sistémico (LES)	6	1,19
M32	Lupus eritematoso sistémico (LES)	7	1,08
M32	Lupus eritematoso sistémico (LES)	8	1,01
M32	Lupus eritematoso sistémico (LES)	10	0,88
M32	Lupus eritematoso sistémico (LES)	11	1,06
M32	Lupus eritematoso sistémico (LES)	12	1,18
M32	Lupus eritematoso sistémico (LES)	14	1,03
M32	Lupus eritematoso sistémico (LES)	15	1,01
M32	Lupus eritematoso sistémico (LES)	16	0,95
M33	Dermatopolimiositis	1	1,12
M33	Dermatopolimiositis	2	0,88
M33	Dermatopolimiositis	4	1,13
M33	Dermatopolimiositis	5	1,08
M33	Dermatopolimiositis	6	1,19
M33	Dermatopolimiositis	7	1,08
M33	Dermatopolimiositis	8	1,01
M33	Dermatopolimiositis	10	0,88
M33	Dermatopolimiositis	11	1,06
M33	Dermatopolimiositis	12	1,18
M33	Dermatopolimiositis	14	1,03
M33	Dermatopolimiositis	15	1,01

CIE-10	DESCRIPCIÓN	GRUPO CNO-11	RATIO
M33	Dermatopolimiositis	16	0,95
M34	Esclerosis sistémica [esclerodermia]	1	1,12
M34	Esclerosis sistémica [esclerodermia]	2	0,88
M34	Esclerosis sistémica [esclerodermia]	4	1,13
M34	Esclerosis sistémica [esclerodermia]	5	1,08
M34	Esclerosis sistémica [esclerodermia]	6	1,19
M34	Esclerosis sistémica [esclerodermia]	7	1,08
M34	Esclerosis sistémica [esclerodermia]	8	1,01
M34	Esclerosis sistémica [esclerodermia]	10	0,88
M34	Esclerosis sistémica [esclerodermia]	11	1,06
M34	Esclerosis sistémica [esclerodermia]	12	1,18
M34	Esclerosis sistémica [esclerodermia]	14	1,03
M34	Esclerosis sistémica [esclerodermia]	15	1,01
M34	Esclerosis sistémica [esclerodermia]	16	0,95
M35	Otros tipos de afectación sistémica de tejido conectivo	1	1,12
M35	Otros tipos de afectación sistémica de tejido conectivo	2	0,88
M35	Otros tipos de afectación sistémica de tejido conectivo	4	1,13
M35	Otros tipos de afectación sistémica de tejido conectivo	5	1,08
M35	Otros tipos de afectación sistémica de tejido conectivo	6	1,19
M35	Otros tipos de afectación sistémica de tejido conectivo	7	1,08
M35	Otros tipos de afectación sistémica de tejido conectivo	8	1,01
M35	Otros tipos de afectación sistémica de tejido conectivo	10	0,88
M35	Otros tipos de afectación sistémica de tejido conectivo	11	1,06
M35	Otros tipos de afectación sistémica de tejido conectivo	12	1,18
M35	Otros tipos de afectación sistémica de tejido conectivo	14	1,03
M35	Otros tipos de afectación sistémica de tejido conectivo	15	1,01
M35	Otros tipos de afectación sistémica de tejido conectivo	16	0,95
M41	Escoliosis	2	1,02
M41	Escoliosis	4	1,12
M41	Escoliosis	5	1,27
M41	Escoliosis	6	1,15
M41	Escoliosis	7	1,08
M41	Escoliosis	8	1,02
M41	Escoliosis	10	0,91
M41	Escoliosis	11	1,17
M41	Escoliosis	12	1,02
M41	Escoliosis	13	0,94
M41	Escoliosis	15	1,09
M41	Escoliosis	16	0,88
M43	Otras dorsopatías deformantes	1	0,93
M43	Otras dorsopatías deformantes	2	0,82
M43	Otras dorsopatías deformantes	4	1,05
M43	Otras dorsopatías deformantes	5	1,19
M43	Otras dorsopatías deformantes	6	1,19
M43	Otras dorsopatías deformantes	7	1,08

TABLA DE CORRECCIÓN POR DIAGNÓSTICO Y OCUPACIÓN

CIE-10	DESCRIPCIÓN	GRUPO CNO-11	RATIO
M43	Otras dorsopatías deformantes	8	1,08
M43	Otras dorsopatías deformantes	10	0,88
M43	Otras dorsopatías deformantes	11	1,08
M43	Otras dorsopatías deformantes	12	1,09
M43	Otras dorsopatías deformantes	13	0,97
M43	Otras dorsopatías deformantes	14	1,03
M43	Otras dorsopatías deformantes	15	1,07
M43	Otras dorsopatías deformantes	16	1,04
M45	Espondilitis anquilosante	1	0,95
M45	Espondilitis anquilosante	2	0,77
M45	Espondilitis anquilosante	3	1,00
M45	Espondilitis anquilosante	4	1,07
M45	Espondilitis anquilosante	5	0,92
M45	Espondilitis anquilosante	6	1,03
M45	Espondilitis anquilosante	7	1,15
M45	Espondilitis anquilosante	8	0,89
M45	Espondilitis anquilosante	9	1,10
M45	Espondilitis anquilosante	10	1,09
M45	Espondilitis anquilosante	11	1,10
M45	Espondilitis anquilosante	12	1,08
M45	Espondilitis anquilosante	13	1,23
M45	Espondilitis anquilosante	14	1,06
M45	Espondilitis anquilosante	15	1,17
M45	Espondilitis anquilosante	16	1,02
M46	Otras espondilopatías inflamatorias	1	0,95
M46	Otras espondilopatías inflamatorias	2	0,77
M46	Otras espondilopatías inflamatorias	3	1,00
M46	Otras espondilopatías inflamatorias	4	1,07
M46	Otras espondilopatías inflamatorias	5	0,92
M46	Otras espondilopatías inflamatorias	6	1,03
M46	Otras espondilopatías inflamatorias	7	1,15
M46	Otras espondilopatías inflamatorias	8	0,89
M46	Otras espondilopatías inflamatorias	9	1,10
M46	Otras espondilopatías inflamatorias	10	1,09
M46	Otras espondilopatías inflamatorias	11	1,10
M46	Otras espondilopatías inflamatorias	12	1,08
M46	Otras espondilopatías inflamatorias	13	1,23
M46	Otras espondilopatías inflamatorias	14	1,06
M46	Otras espondilopatías inflamatorias	15	1,17
M46	Otras espondilopatías inflamatorias	16	1,02
M47	Espondilosis	1	1,06
M47	Espondilosis	2	0,73
M47	Espondilosis	3	1,02
M47	Espondilosis	4	1,08
M47	Espondilosis	5	1,04

CIE-10	DESCRIPCIÓN	GRUPO CNO-11	RATIO
M47	Espondilosis	6	1,00
M47	Espondilosis	7	1,11
M47	Espondilosis	8	0,97
M47	Espondilosis	9	1,22
M47	Espondilosis	10	0,96
M47	Espondilosis	11	1,12
M47	Espondilosis	12	1,17
M47	Espondilosis	13	1,07
M47	Espondilosis	14	1,15
M47	Espondilosis	15	1,01
M47	Espondilosis	16	1,01
M48	Otras espondilopatías	1	1,21
M48	Otras espondilopatías	2	0,67
M48	Otras espondilopatías	3	0,87
M48	Otras espondilopatías	4	1,16
M48	Otras espondilopatías	5	0,86
M48	Otras espondilopatías	6	0,83
M48	Otras espondilopatías	7	1,17
M48	Otras espondilopatías	8	1,01
M48	Otras espondilopatías	9	1,26
M48	Otras espondilopatías	10	1,21
M48	Otras espondilopatías	11	1,38
M48	Otras espondilopatías	12	1,31
M48	Otras espondilopatías	13	1,18
M48	Otras espondilopatías	14	1,33
M48	Otras espondilopatías	15	1,06
M48	Otras espondilopatías	16	1,09
M48	Otras espondilopatías	17	0,46
M50	Trastornos de disco cervical	1	1,00
M50	Trastornos de disco cervical	2	0,79
M50	Trastornos de disco cervical	3	0,96
M50	Trastornos de disco cervical	4	1,05
M50	Trastornos de disco cervical	5	0,97
M50	Trastornos de disco cervical	6	1,05
M50	Trastornos de disco cervical	7	1,12
M50	Trastornos de disco cervical	8	1,00
M50	Trastornos de disco cervical	9	1,10
M50	Trastornos de disco cervical	10	1,01
M50	Trastornos de disco cervical	11	1,11
M50	Trastornos de disco cervical	12	1,11
M50	Trastornos de disco cervical	13	1,05
M50	Trastornos de disco cervical	14	1,12
M50	Trastornos de disco cervical	15	1,04
M50	Trastornos de disco cervical	16	1,06
M50	Trastornos de disco cervical	17	0,68

TABLA DE CORRECCIÓN POR DIAGNÓSTICO Y OCUPACIÓN

CIE-10	DESCRIPCIÓN	GRUPO CNO-11	RATIO
M51	Trastornos de disco intervertebral dorsal, dorsolumbar y lumbosacro	1	1,00
M51	Trastornos de disco intervertebral dorsal, dorsolumbar y lumbosacro	2	0,79
M51	Trastornos de disco intervertebral dorsal, dorsolumbar y lumbosacro	3	0,96
M51	Trastornos de disco intervertebral dorsal, dorsolumbar y lumbosacro	4	1,05
M51	Trastornos de disco intervertebral dorsal, dorsolumbar y lumbosacro	5	0,97
M51	Trastornos de disco intervertebral dorsal, dorsolumbar y lumbosacro	6	1,05
M51	Trastornos de disco intervertebral dorsal, dorsolumbar y lumbosacro	7	1,12
M51	Trastornos de disco intervertebral dorsal, dorsolumbar y lumbosacro	8	1,00
M51	Trastornos de disco intervertebral dorsal, dorsolumbar y lumbosacro	9	1,10
M51	Trastornos de disco intervertebral dorsal, dorsolumbar y lumbosacro	10	1,01
M51	Trastornos de disco intervertebral dorsal, dorsolumbar y lumbosacro	11	1,11
M51	Trastornos de disco intervertebral dorsal, dorsolumbar y lumbosacro	12	1,11
M51	Trastornos de disco intervertebral dorsal, dorsolumbar y lumbosacro	13	1,05
M51	Trastornos de disco intervertebral dorsal, dorsolumbar y lumbosacro	14	1,12
M51	Trastornos de disco intervertebral dorsal, dorsolumbar y lumbosacro	15	1,04
M51	Trastornos de disco intervertebral dorsal, dorsolumbar y lumbosacro	16	1,06
M51	Trastornos de disco intervertebral dorsal, dorsolumbar y lumbosacro	17	0,68
M53	Otras dorsopatías y las no especificadas, no clasificadas bajo otro concepto	1	1,11
M53	Otras dorsopatías y las no especificadas, no clasificadas bajo otro concepto	2	0,87
M53	Otras dorsopatías y las no especificadas, no clasificadas bajo otro concepto	3	0,97
M53	Otras dorsopatías y las no especificadas, no clasificadas bajo otro concepto	4	1,10
M53	Otras dorsopatías y las no especificadas, no clasificadas bajo otro concepto	5	0,95
M53	Otras dorsopatías y las no especificadas, no clasificadas bajo otro concepto	6	1,01
M53	Otras dorsopatías y las no especificadas, no clasificadas bajo otro concepto	7	1,09
M53	Otras dorsopatías y las no especificadas, no clasificadas bajo otro concepto	8	1,00
M53	Otras dorsopatías y las no especificadas, no clasificadas bajo otro concepto	9	1,04
M53	Otras dorsopatías y las no especificadas, no clasificadas bajo otro concepto	10	1,22
M53	Otras dorsopatías y las no especificadas, no clasificadas bajo otro concepto	11	1,29

CIE-10	DESCRIPCIÓN	GRUPO CNO-11	RATIO
	concepto		
M53	Otras dorsopatías y las no especificadas, no clasificadas bajo otro concepto	12	1,27
M53	Otras dorsopatías y las no especificadas, no clasificadas bajo otro concepto	13	1,14
M53	Otras dorsopatías y las no especificadas, no clasificadas bajo otro concepto	14	1,32
M53	Otras dorsopatías y las no especificadas, no clasificadas bajo otro concepto	15	1,05
M53	Otras dorsopatías y las no especificadas, no clasificadas bajo otro concepto	16	1,14
M53	Otras dorsopatías y las no especificadas, no clasificadas bajo otro concepto	17	0,58
M54	Dorsalgia	1	1,11
M54	Dorsalgia	2	0,87
M54	Dorsalgia	3	0,97
M54	Dorsalgia	4	1,10
M54	Dorsalgia	5	0,95
M54	Dorsalgia	6	1,01
M54	Dorsalgia	7	1,09
M54	Dorsalgia	8	1,00
M54	Dorsalgia	9	1,04
M54	Dorsalgia	10	1,22
M54	Dorsalgia	11	1,29
M54	Dorsalgia	12	1,27
M54	Dorsalgia	13	1,14
M54	Dorsalgia	14	1,32
M54	Dorsalgia	15	1,05
M54	Dorsalgia	16	1,14
M54	Dorsalgia	17	0,58
M65	Sinovitis y tenosinovitis	1	1,07
M65	Sinovitis y tenosinovitis	2	0,71
M65	Sinovitis y tenosinovitis	3	0,96
M65	Sinovitis y tenosinovitis	4	1,03
M65	Sinovitis y tenosinovitis	5	0,90
M65	Sinovitis y tenosinovitis	6	0,90
M65	Sinovitis y tenosinovitis	7	1,19
M65	Sinovitis y tenosinovitis	8	0,98
M65	Sinovitis y tenosinovitis	9	1,09
M65	Sinovitis y tenosinovitis	10	1,21
M65	Sinovitis y tenosinovitis	11	1,27
M65	Sinovitis y tenosinovitis	12	1,19
M65	Sinovitis y tenosinovitis	13	1,22
M65	Sinovitis y tenosinovitis	14	1,26
M65	Sinovitis y tenosinovitis	15	1,12
M65	Sinovitis y tenosinovitis	16	1,16
M66	Ruptura espontánea de membrana sinovial y tendón	1	1,07

TABLA DE CORRECCIÓN POR DIAGNÓSTICO Y OCUPACIÓN

CIE-10	DESCRIPCIÓN	GRUPO CNO-11	RATIO
M66	Ruptura espontánea de membrana sinovial y tendón	2	0,71
M66	Ruptura espontánea de membrana sinovial y tendón	3	0,96
M66	Ruptura espontánea de membrana sinovial y tendón	4	1,03
M66	Ruptura espontánea de membrana sinovial y tendón	5	0,90
M66	Ruptura espontánea de membrana sinovial y tendón	6	0,90
M66	Ruptura espontánea de membrana sinovial y tendón	7	1,19
M66	Ruptura espontánea de membrana sinovial y tendón	8	0,98
M66	Ruptura espontánea de membrana sinovial y tendón	9	1,09
M66	Ruptura espontánea de membrana sinovial y tendón	10	1,21
M66	Ruptura espontánea de membrana sinovial y tendón	11	1,27
M66	Ruptura espontánea de membrana sinovial y tendón	12	1,19
M66	Ruptura espontánea de membrana sinovial y tendón	13	1,22
M66	Ruptura espontánea de membrana sinovial y tendón	14	1,26
M66	Ruptura espontánea de membrana sinovial y tendón	15	1,12
M66	Ruptura espontánea de membrana sinovial y tendón	16	1,16
M67	Otros trastornos de membrana sinovial y tendón	1	1,07
M67	Otros trastornos de membrana sinovial y tendón	2	0,71
M67	Otros trastornos de membrana sinovial y tendón	3	0,96
M67	Otros trastornos de membrana sinovial y tendón	4	1,03
M67	Otros trastornos de membrana sinovial y tendón	5	0,90
M67	Otros trastornos de membrana sinovial y tendón	6	0,90
M67	Otros trastornos de membrana sinovial y tendón	7	1,19
M67	Otros trastornos de membrana sinovial y tendón	8	0,98
M67	Otros trastornos de membrana sinovial y tendón	9	1,09
M67	Otros trastornos de membrana sinovial y tendón	10	1,21
M67	Otros trastornos de membrana sinovial y tendón	11	1,27
M67	Otros trastornos de membrana sinovial y tendón	12	1,19
M67	Otros trastornos de membrana sinovial y tendón	13	1,22
M67	Otros trastornos de membrana sinovial y tendón	14	1,26
M67	Otros trastornos de membrana sinovial y tendón	15	1,12
M67	Otros trastornos de membrana sinovial y tendón	16	1,16
M70	Trastorno de partes blandas en relación con uso, uso excesivo y presión	1	1,01
M70	Trastorno de partes blandas en relación con uso, uso excesivo y presión	2	0,78
M70	Trastorno de partes blandas en relación con uso, uso excesivo y presión	3	0,96
M70	Trastorno de partes blandas en relación con uso, uso excesivo y presión	4	1,01
M70	Trastorno de partes blandas en relación con uso, uso excesivo y presión	5	0,92
M70	Trastorno de partes blandas en relación con uso, uso excesivo y presión	6	0,98
M70	Trastorno de partes blandas en relación con uso, uso excesivo y presión	7	1,16
M70	Trastorno de partes blandas en relación con uso, uso excesivo y presión	8	0,98
M70	Trastorno de partes blandas en relación con uso, uso excesivo y presión	9	1,01

CIE-10	DESCRIPCIÓN	GRUPO CNO-11	RATIO
	presión		
M70	Trastorno de partes blandas en relación con uso, uso excesivo y presión	10	1,09
M70	Trastorno de partes blandas en relación con uso, uso excesivo y presión	11	1,18
M70	Trastorno de partes blandas en relación con uso, uso excesivo y presión	12	1,18
M70	Trastorno de partes blandas en relación con uso, uso excesivo y presión	13	1,16
M70	Trastorno de partes blandas en relación con uso, uso excesivo y presión	14	1,21
M70	Trastorno de partes blandas en relación con uso, uso excesivo y presión	15	1,06
M70	Trastorno de partes blandas en relación con uso, uso excesivo y presión	16	1,10
M70	Trastorno de partes blandas en relación con uso, uso excesivo y presión	17	0,49
M71	Otras bursopatías	1	1,07
M71	Otras bursopatías	2	0,71
M71	Otras bursopatías	3	0,96
M71	Otras bursopatías	4	1,03
M71	Otras bursopatías	5	0,90
M71	Otras bursopatías	6	0,90
M71	Otras bursopatías	7	1,19
M71	Otras bursopatías	8	0,98
M71	Otras bursopatías	9	1,09
M71	Otras bursopatías	10	1,21
M71	Otras bursopatías	11	1,27
M71	Otras bursopatías	12	1,19
M71	Otras bursopatías	13	1,22
M71	Otras bursopatías	14	1,26
M71	Otras bursopatías	15	1,12
M71	Otras bursopatías	16	1,16
M72	Trastornos fibroblásticos	1	1,21
M72	Trastornos fibroblásticos	2	0,71
M72	Trastornos fibroblásticos	3	0,92
M72	Trastornos fibroblásticos	4	1,02
M72	Trastornos fibroblásticos	5	0,98
M72	Trastornos fibroblásticos	6	0,88
M72	Trastornos fibroblásticos	7	1,25
M72	Trastornos fibroblásticos	8	0,90
M72	Trastornos fibroblásticos	9	1,00
M72	Trastornos fibroblásticos	10	1,06
M72	Trastornos fibroblásticos	11	1,42
M72	Trastornos fibroblásticos	12	1,25
M72	Trastornos fibroblásticos	13	1,14
M72	Trastornos fibroblásticos	14	1,27
M72	Trastornos fibroblásticos	15	1,12

TABLA DE CORRECCIÓN POR DIAGNÓSTICO Y OCUPACIÓN

CIE-10	DESCRIPCIÓN	GRUPO CNO-11	RATIO
M72	Trastornos fibroblásticos	16	1,23
M75	Lesiones de hombro	1	1,01
M75	Lesiones de hombro	2	0,78
M75	Lesiones de hombro	3	0,96
M75	Lesiones de hombro	4	1,01
M75	Lesiones de hombro	5	0,92
M75	Lesiones de hombro	6	0,98
M75	Lesiones de hombro	7	1,16
M75	Lesiones de hombro	8	0,98
M75	Lesiones de hombro	9	1,01
M75	Lesiones de hombro	10	1,09
M75	Lesiones de hombro	11	1,18
M75	Lesiones de hombro	12	1,18
M75	Lesiones de hombro	13	1,16
M75	Lesiones de hombro	14	1,21
M75	Lesiones de hombro	15	1,06
M75	Lesiones de hombro	16	1,10
M75	Lesiones de hombro	17	0,49
M76	Entesopatías, extremidad inferior, excluido el pie	1	1,01
M76	Entesopatías, extremidad inferior, excluido el pie	2	0,78
M76	Entesopatías, extremidad inferior, excluido el pie	3	0,96
M76	Entesopatías, extremidad inferior, excluido el pie	4	1,01
M76	Entesopatías, extremidad inferior, excluido el pie	5	0,92
M76	Entesopatías, extremidad inferior, excluido el pie	6	0,98
M76	Entesopatías, extremidad inferior, excluido el pie	7	1,16
M76	Entesopatías, extremidad inferior, excluido el pie	8	0,98
M76	Entesopatías, extremidad inferior, excluido el pie	9	1,01
M76	Entesopatías, extremidad inferior, excluido el pie	10	1,09
M76	Entesopatías, extremidad inferior, excluido el pie	11	1,18
M76	Entesopatías, extremidad inferior, excluido el pie	12	1,18
M76	Entesopatías, extremidad inferior, excluido el pie	13	1,16
M76	Entesopatías, extremidad inferior, excluido el pie	14	1,21
M76	Entesopatías, extremidad inferior, excluido el pie	15	1,06
M76	Entesopatías, extremidad inferior, excluido el pie	16	1,10
M76	Entesopatías, extremidad inferior, excluido el pie	17	0,49
M77	Otros tipos de entesopatías	1	1,01
M77	Otros tipos de entesopatías	2	0,78
M77	Otros tipos de entesopatías	3	0,96
M77	Otros tipos de entesopatías	4	1,01
M77	Otros tipos de entesopatías	5	0,92
M77	Otros tipos de entesopatías	6	0,98
M77	Otros tipos de entesopatías	7	1,16
M77	Otros tipos de entesopatías	8	0,98
M77	Otros tipos de entesopatías	9	1,01
M77	Otros tipos de entesopatías	10	1,09

CIE-10	DESCRIPCIÓN	GRUPO CNO-11	RATIO
M77	Otros tipos de entesopatías	11	1,18
M77	Otros tipos de entesopatías	12	1,18
M77	Otros tipos de entesopatías	13	1,16
M77	Otros tipos de entesopatías	14	1,21
M77	Otros tipos de entesopatías	15	1,06
M77	Otros tipos de entesopatías	16	1,10
M77	Otros tipos de entesopatías	17	0,49
M79	Otros trastornos de partes blandas y los no especificados, no clasificados bajo otro concepto	1	1,13
M79	Otros trastornos de partes blandas y los no especificados, no clasificados bajo otro concepto	2	0,90
M79	Otros trastornos de partes blandas y los no especificados, no clasificados bajo otro concepto	3	0,95
M79	Otros trastornos de partes blandas y los no especificados, no clasificados bajo otro concepto	4	1,03
M79	Otros trastornos de partes blandas y los no especificados, no clasificados bajo otro concepto	5	1,04
M79	Otros trastornos de partes blandas y los no especificados, no clasificados bajo otro concepto	6	1,08
M79	Otros trastornos de partes blandas y los no especificados, no clasificados bajo otro concepto	7	1,14
M79	Otros trastornos de partes blandas y los no especificados, no clasificados bajo otro concepto	8	0,95
M79	Otros trastornos de partes blandas y los no especificados, no clasificados bajo otro concepto	9	1,03
M79	Otros trastornos de partes blandas y los no especificados, no clasificados bajo otro concepto	10	1,00
M79	Otros trastornos de partes blandas y los no especificados, no clasificados bajo otro concepto	11	1,24
M79	Otros trastornos de partes blandas y los no especificados, no clasificados bajo otro concepto	12	1,17
M79	Otros trastornos de partes blandas y los no especificados, no clasificados bajo otro concepto	13	1,02
M79	Otros trastornos de partes blandas y los no especificados, no clasificados bajo otro concepto	14	1,12
M79	Otros trastornos de partes blandas y los no especificados, no clasificados bajo otro concepto	15	1,05
M79	Otros trastornos de partes blandas y los no especificados, no clasificados bajo otro concepto	16	1,09
M80	Osteoporosis con fractura patológica actual	1	1,00
M80	Osteoporosis con fractura patológica actual	2	0,77
M80	Osteoporosis con fractura patológica actual	3	1,07
M80	Osteoporosis con fractura patológica actual	4	1,07
M80	Osteoporosis con fractura patológica actual	5	0,86
M80	Osteoporosis con fractura patológica actual	6	0,99
M80	Osteoporosis con fractura patológica actual	7	1,13
M80	Osteoporosis con fractura patológica actual	8	1,01
M80	Osteoporosis con fractura patológica actual	9	0,98
M80	Osteoporosis con fractura patológica actual	10	1,14
M80	Osteoporosis con fractura patológica actual	11	1,15
M80	Osteoporosis con fractura patológica actual	12	1,11

TABLA DE CORRECCIÓN POR DIAGNÓSTICO Y OCUPACIÓN

CIE-10	DESCRIPCIÓN	GRUPO CNO-11	RATIO
M80	Osteoporosis con fractura patológica actual	13	1,03
M80	Osteoporosis con fractura patológica actual	14	1,12
M80	Osteoporosis con fractura patológica actual	15	1,04
M80	Osteoporosis con fractura patológica actual	16	1,06
M81	Osteoporosis sin fractura patológica actual	1	1,00
M81	Osteoporosis sin fractura patológica actual	2	0,77
M81	Osteoporosis sin fractura patológica actual	3	1,07
M81	Osteoporosis sin fractura patológica actual	4	1,07
M81	Osteoporosis sin fractura patológica actual	5	0,86
M81	Osteoporosis sin fractura patológica actual	6	0,99
M81	Osteoporosis sin fractura patológica actual	7	1,13
M81	Osteoporosis sin fractura patológica actual	8	1,01
M81	Osteoporosis sin fractura patológica actual	9	0,98
M81	Osteoporosis sin fractura patológica actual	10	1,14
M81	Osteoporosis sin fractura patológica actual	11	1,15
M81	Osteoporosis sin fractura patológica actual	12	1,11
M81	Osteoporosis sin fractura patológica actual	13	1,03
M81	Osteoporosis sin fractura patológica actual	14	1,12
M81	Osteoporosis sin fractura patológica actual	15	1,04
M81	Osteoporosis sin fractura patológica actual	16	1,06
M84	Trastorno de continuidad del hueso	1	1,00
M84	Trastorno de continuidad del hueso	2	0,77
M84	Trastorno de continuidad del hueso	3	1,07
M84	Trastorno de continuidad del hueso	4	1,07
M84	Trastorno de continuidad del hueso	5	0,86
M84	Trastorno de continuidad del hueso	6	0,99
M84	Trastorno de continuidad del hueso	7	1,13
M84	Trastorno de continuidad del hueso	8	1,01
M84	Trastorno de continuidad del hueso	9	0,98
M84	Trastorno de continuidad del hueso	10	1,14
M84	Trastorno de continuidad del hueso	11	1,15
M84	Trastorno de continuidad del hueso	12	1,11
M84	Trastorno de continuidad del hueso	13	1,03
M84	Trastorno de continuidad del hueso	14	1,12
M84	Trastorno de continuidad del hueso	15	1,04
M84	Trastorno de continuidad del hueso	16	1,06
M85	Otros trastornos de densidad y estructura óseas	1	1,00
M85	Otros trastornos de densidad y estructura óseas	2	0,77
M85	Otros trastornos de densidad y estructura óseas	3	1,07
M85	Otros trastornos de densidad y estructura óseas	4	1,07
M85	Otros trastornos de densidad y estructura óseas	5	0,86
M85	Otros trastornos de densidad y estructura óseas	6	0,99
M85	Otros trastornos de densidad y estructura óseas	7	1,13
M85	Otros trastornos de densidad y estructura óseas	8	1,01
M85	Otros trastornos de densidad y estructura óseas	9	0,98

CIE-10	DESCRIPCIÓN	GRUPO CNO-11	RATIO
M85	Otros trastornos de densidad y estructura óseas	10	1,14
M85	Otros trastornos de densidad y estructura óseas	11	1,15
M85	Otros trastornos de densidad y estructura óseas	12	1,11
M85	Otros trastornos de densidad y estructura óseas	13	1,03
M85	Otros trastornos de densidad y estructura óseas	14	1,12
M85	Otros trastornos de densidad y estructura óseas	15	1,04
M85	Otros trastornos de densidad y estructura óseas	16	1,06
M86	Osteomielitis	4	1,20
M86	Osteomielitis	5	0,73
M86	Osteomielitis	7	1,07
M86	Osteomielitis	8	0,94
M86	Osteomielitis	11	1,33
M86	Osteomielitis	12	1,03
M86	Osteomielitis	13	0,96
M86	Osteomielitis	14	1,09
M86	Osteomielitis	15	1,13
M86	Osteomielitis	16	0,75
M87	Osteonecrosis	1	1,00
M87	Osteonecrosis	2	0,77
M87	Osteonecrosis	3	1,07
M87	Osteonecrosis	4	1,07
M87	Osteonecrosis	5	0,86
M87	Osteonecrosis	6	0,99
M87	Osteonecrosis	7	1,13
M87	Osteonecrosis	8	1,01
M87	Osteonecrosis	9	0,98
M87	Osteonecrosis	10	1,14
M87	Osteonecrosis	11	1,15
M87	Osteonecrosis	12	1,11
M87	Osteonecrosis	13	1,03
M87	Osteonecrosis	14	1,12
M87	Osteonecrosis	15	1,04
M87	Osteonecrosis	16	1,06
M89	Otros trastornos de hueso	1	1,00
M89	Otros trastornos de hueso	2	0,77
M89	Otros trastornos de hueso	3	1,07
M89	Otros trastornos de hueso	4	1,07
M89	Otros trastornos de hueso	5	0,86
M89	Otros trastornos de hueso	6	0,99
M89	Otros trastornos de hueso	7	1,13
M89	Otros trastornos de hueso	8	1,01
M89	Otros trastornos de hueso	9	0,98
M89	Otros trastornos de hueso	10	1,14
M89	Otros trastornos de hueso	11	1,15
M89	Otros trastornos de hueso	12	1,11

TABLA DE CORRECCIÓN POR DIAGNÓSTICO Y OCUPACIÓN

CIE-10	DESCRIPCIÓN	GRUPO CNO-11	RATIO
M89	Otros trastornos de hueso	13	1,03
M89	Otros trastornos de hueso	14	1,12
M89	Otros trastornos de hueso	15	1,04
M89	Otros trastornos de hueso	16	1,06
M93	Otras osteocondropatías	1	0,85
M93	Otras osteocondropatías	2	0,56
M93	Otras osteocondropatías	4	1,07
M93	Otras osteocondropatías	5	1,00
M93	Otras osteocondropatías	6	0,78
M93	Otras osteocondropatías	7	1,08
M93	Otras osteocondropatías	8	0,92
M93	Otras osteocondropatías	9	1,09
M93	Otras osteocondropatías	10	1,03
M93	Otras osteocondropatías	11	1,26
M93	Otras osteocondropatías	12	1,13
M93	Otras osteocondropatías	13	0,98
M93	Otras osteocondropatías	14	1,10
M93	Otras osteocondropatías	15	1,13
M93	Otras osteocondropatías	16	1,00
M94	Otros trastornos del cartílago	1	1,00
M94	Otros trastornos del cartílago	2	0,77
M94	Otros trastornos del cartílago	3	1,07
M94	Otros trastornos del cartílago	4	1,07
M94	Otros trastornos del cartílago	5	0,86
M94	Otros trastornos del cartílago	6	0,99
M94	Otros trastornos del cartílago	7	1,13
M94	Otros trastornos del cartílago	8	1,01
M94	Otros trastornos del cartílago	9	0,98
M94	Otros trastornos del cartílago	10	1,14
M94	Otros trastornos del cartílago	11	1,15
M94	Otros trastornos del cartílago	12	1,11
M94	Otros trastornos del cartílago	13	1,03
M94	Otros trastornos del cartílago	14	1,12
M94	Otros trastornos del cartílago	15	1,04
M94	Otros trastornos del cartílago	16	1,06
N04	Síndrome nefrótico	7	1,11
N04	Síndrome nefrótico	15	0,88
N04	Síndrome nefrótico	16	0,95
N08	Trastornos glomerulares en enfermedades clasificadas bajo otro concepto	16	1,21
N10	Nefritis túbulo-intersticial aguda	2	0,81
N10	Nefritis túbulo-intersticial aguda	4	1,55
N10	Nefritis túbulo-intersticial aguda	5	0,99
N10	Nefritis túbulo-intersticial aguda	6	1,22
N10	Nefritis túbulo-intersticial aguda	7	1,36

CIE-10	DESCRIPCIÓN	GRUPO CNO-11	RATIO
N10	Nefritis túbulo-intersticial aguda	8	1,32
N10	Nefritis túbulo-intersticial aguda	15	1,01
N10	Nefritis túbulo-intersticial aguda	16	1,33
N11	Nefritis túbulo-intersticial crónica	2	0,81
N11	Nefritis túbulo-intersticial crónica	4	1,55
N11	Nefritis túbulo-intersticial crónica	5	0,99
N11	Nefritis túbulo-intersticial crónica	6	1,22
N11	Nefritis túbulo-intersticial crónica	7	1,36
N11	Nefritis túbulo-intersticial crónica	8	1,32
N11	Nefritis túbulo-intersticial crónica	15	1,01
N11	Nefritis túbulo-intersticial crónica	16	1,33
N12	Nefritis túbulo-intersticial, no especificada como aguda ni como crónica	2	0,81
N12	Nefritis túbulo-intersticial, no especificada como aguda ni como crónica	4	1,55
N12	Nefritis túbulo-intersticial, no especificada como aguda ni como crónica	5	0,99
N12	Nefritis túbulo-intersticial, no especificada como aguda ni como crónica	6	1,22
N12	Nefritis túbulo-intersticial, no especificada como aguda ni como crónica	7	1,36
N12	Nefritis túbulo-intersticial, no especificada como aguda ni como crónica	8	1,32
N12	Nefritis túbulo-intersticial, no especificada como aguda ni como crónica	15	1,01
N12	Nefritis túbulo-intersticial, no especificada como aguda ni como crónica	16	1,33
N13	Uropatía obstructiva y por reflujo	7	1,37
N13	Uropatía obstructiva y por reflujo	15	1,15
N15	Otras enfermedades túbulo-intersticiales renales	16	1,21
N17	Fallo renal agudo	7	1,11
N17	Fallo renal agudo	11	1,15
N17	Fallo renal agudo	12	1,00
N17	Fallo renal agudo	15	1,16
N17	Fallo renal agudo	16	1,08
N18	Enfermedad renal crónica (ERC)	5	0,91
N18	Enfermedad renal crónica (ERC)	7	1,19
N18	Enfermedad renal crónica (ERC)	8	1,07
N18	Enfermedad renal crónica (ERC)	11	0,86
N18	Enfermedad renal crónica (ERC)	14	1,15
N18	Enfermedad renal crónica (ERC)	15	1,01
N18	Enfermedad renal crónica (ERC)	16	1,03
N20	Cálculo de riñón y uréter	2	0,79
N20	Cálculo de riñón y uréter	4	0,72
N20	Cálculo de riñón y uréter	5	0,79
N20	Cálculo de riñón y uréter	7	1,33
N20	Cálculo de riñón y uréter	8	1,14
N20	Cálculo de riñón y uréter	10	1,59

TABLA DE CORRECCIÓN POR DIAGNÓSTICO Y OCUPACIÓN

CIE-10	DESCRIPCIÓN	GRUPO CNO-11	RATIO
N20	Cálculo de riñón y uréter	11	1,32
N20	Cálculo de riñón y uréter	12	1,17
N20	Cálculo de riñón y uréter	14	1,33
N20	Cálculo de riñón y uréter	15	1,06
N20	Cálculo de riñón y uréter	16	1,31
N28	Otros trastornos del riñón y del uréter, no clasificados bajo otro concepto	2	0,98
N28	Otros trastornos del riñón y del uréter, no clasificados bajo otro concepto	4	1,11
N28	Otros trastornos del riñón y del uréter, no clasificados bajo otro concepto	5	0,88
N28	Otros trastornos del riñón y del uréter, no clasificados bajo otro concepto	6	1,01
N28	Otros trastornos del riñón y del uréter, no clasificados bajo otro concepto	7	1,28
N28	Otros trastornos del riñón y del uréter, no clasificados bajo otro concepto	8	0,95
N28	Otros trastornos del riñón y del uréter, no clasificados bajo otro concepto	10	1,21
N28	Otros trastornos del riñón y del uréter, no clasificados bajo otro concepto	11	1,06
N28	Otros trastornos del riñón y del uréter, no clasificados bajo otro concepto	12	1,18
N28	Otros trastornos del riñón y del uréter, no clasificados bajo otro concepto	13	1,39
N28	Otros trastornos del riñón y del uréter, no clasificados bajo otro concepto	14	1,10
N28	Otros trastornos del riñón y del uréter, no clasificados bajo otro concepto	15	1,06
N28	Otros trastornos del riñón y del uréter, no clasificados bajo otro concepto	16	1,28
N30	Cistitis	15	1,41
N32	Otros trastornos de vejiga	16	1,25
N35	Estenosis de uretra	4	1,09
N35	Estenosis de uretra	7	1,25
N35	Estenosis de uretra	11	1,27
N35	Estenosis de uretra	14	1,21
N35	Estenosis de uretra	15	1,28
N35	Estenosis de uretra	16	1,31
N39	Otros trastornos del aparato urinario	2	0,78
N39	Otros trastornos del aparato urinario	4	1,25
N39	Otros trastornos del aparato urinario	5	0,56
N39	Otros trastornos del aparato urinario	7	1,19
N39	Otros trastornos del aparato urinario	8	1,08
N39	Otros trastornos del aparato urinario	10	1,52
N39	Otros trastornos del aparato urinario	11	1,45
N39	Otros trastornos del aparato urinario	12	1,23
N39	Otros trastornos del aparato urinario	14	1,46
N39	Otros trastornos del aparato urinario	15	1,13
N39	Otros trastornos del aparato urinario	16	1,41

CIE-10	DESCRIPCIÓN	GRUPO CNO-11	RATIO
N40	Hipertrofia de próstata	12	1,32
N40	Hipertrofia de próstata	14	1,37
N41	Enfermedades inflamatorias de próstata	2	0,93
N41	Enfermedades inflamatorias de próstata	4	1,26
N41	Enfermedades inflamatorias de próstata	7	1,59
N41	Enfermedades inflamatorias de próstata	11	1,51
N41	Enfermedades inflamatorias de próstata	14	1,40
N41	Enfermedades inflamatorias de próstata	15	0,83
N43	Hidrocele y espermatocoele	11	1,32
N43	Hidrocele y espermatocoele	16	1,56
N45	Orquitis y epididimitis	11	0,96
N45	Orquitis y epididimitis	12	1,35
N45	Orquitis y epididimitis	14	1,52
N45	Orquitis y epididimitis	16	0,70
N60	Displasia mamaria benigna	15	1,27
N61	Trastornos inflamatorios de mama	1	1,55
N61	Trastornos inflamatorios de mama	2	0,81
N61	Trastornos inflamatorios de mama	4	1,06
N61	Trastornos inflamatorios de mama	5	1,15
N61	Trastornos inflamatorios de mama	6	1,63
N61	Trastornos inflamatorios de mama	7	1,53
N61	Trastornos inflamatorios de mama	8	0,87
N61	Trastornos inflamatorios de mama	12	1,91
N61	Trastornos inflamatorios de mama	15	1,13
N61	Trastornos inflamatorios de mama	16	1,35
N62	Hipertrofia mamaria	1	1,55
N62	Hipertrofia mamaria	2	0,81
N62	Hipertrofia mamaria	4	1,06
N62	Hipertrofia mamaria	5	1,15
N62	Hipertrofia mamaria	6	1,63
N62	Hipertrofia mamaria	7	1,53
N62	Hipertrofia mamaria	8	0,87
N62	Hipertrofia mamaria	12	1,91
N62	Hipertrofia mamaria	15	1,13
N62	Hipertrofia mamaria	16	1,35
N63	Masa o bulto no especificado de mama	1	1,55
N63	Masa o bulto no especificado de mama	2	0,81
N63	Masa o bulto no especificado de mama	4	1,06
N63	Masa o bulto no especificado de mama	5	1,15
N63	Masa o bulto no especificado de mama	6	1,63
N63	Masa o bulto no especificado de mama	7	1,53
N63	Masa o bulto no especificado de mama	8	0,87
N63	Masa o bulto no especificado de mama	12	1,91
N63	Masa o bulto no especificado de mama	15	1,13
N63	Masa o bulto no especificado de mama	16	1,35

TABLA DE CORRECCIÓN POR DIAGNÓSTICO Y OCUPACIÓN

CIE-10	DESCRIPCIÓN	GRUPO CNO-11	RATIO
N64	Otros trastornos mamarios	1	1,55
N64	Otros trastornos mamarios	2	0,81
N64	Otros trastornos mamarios	4	1,06
N64	Otros trastornos mamarios	5	1,15
N64	Otros trastornos mamarios	6	1,63
N64	Otros trastornos mamarios	7	1,53
N64	Otros trastornos mamarios	8	0,87
N64	Otros trastornos mamarios	12	1,91
N64	Otros trastornos mamarios	15	1,13
N64	Otros trastornos mamarios	16	1,35
N70	Salpingitis y ooforitis	7	1,73
N70	Salpingitis y ooforitis	15	0,87
N72	Enfermedad inflamatoria del cuello uterino	15	1,64
N73	Otras enfermedades inflamatorias pélvicas femeninas	7	1,73
N73	Otras enfermedades inflamatorias pélvicas femeninas	15	0,87
N75	Enfermedades de la glándula de Bartolino	15	1,64
N76	Otros tipos de inflamación vaginal y vulvar	15	1,64
N77	Ulceración e inflamación vulvovaginal por otras enfermedades clasificadas bajo otro concepto	15	1,64
N80	Endometriosis	2	1,00
N80	Endometriosis	4	1,41
N80	Endometriosis	5	1,03
N80	Endometriosis	6	1,27
N80	Endometriosis	7	1,33
N80	Endometriosis	8	1,17
N80	Endometriosis	15	1,04
N80	Endometriosis	16	1,19
N81	Prolapso genital femenino	2	0,97
N81	Prolapso genital femenino	7	1,06
N81	Prolapso genital femenino	8	1,15
N81	Prolapso genital femenino	10	1,71
N81	Prolapso genital femenino	12	1,31
N81	Prolapso genital femenino	15	1,13
N81	Prolapso genital femenino	16	1,65
N83	Trastornos no inflamatorios del ovario, trompa de Falopio y ligamento ancho	2	0,97
N83	Trastornos no inflamatorios del ovario, trompa de Falopio y ligamento ancho	5	0,96
N83	Trastornos no inflamatorios del ovario, trompa de Falopio y ligamento ancho	7	1,66
N83	Trastornos no inflamatorios del ovario, trompa de Falopio y ligamento ancho	8	1,66
N83	Trastornos no inflamatorios del ovario, trompa de Falopio y ligamento ancho	15	1,05
N83	Trastornos no inflamatorios del ovario, trompa de Falopio y ligamento ancho	16	1,13
N84	Pólipo del tracto genital femenino	2	1,06

CIE-10	DESCRIPCIÓN	GRUPO CNO-11	RATIO
N84	Pólipo del tracto genital femenino	5	1,04
N84	Pólipo del tracto genital femenino	7	1,23
N84	Pólipo del tracto genital femenino	8	0,92
N84	Pólipo del tracto genital femenino	15	1,20
N85	Otros trastornos no inflamatorios del útero, con excepción del cervix	2	1,06
N85	Otros trastornos no inflamatorios del útero, con excepción del cervix	5	1,04
N85	Otros trastornos no inflamatorios del útero, con excepción del cervix	7	1,23
N85	Otros trastornos no inflamatorios del útero, con excepción del cervix	8	0,92
N85	Otros trastornos no inflamatorios del útero, con excepción del cervix	15	1,20
N91	Menstruación ausente, escasa e infrecuente	2	0,96
N91	Menstruación ausente, escasa e infrecuente	5	1,12
N91	Menstruación ausente, escasa e infrecuente	6	0,96
N91	Menstruación ausente, escasa e infrecuente	7	1,18
N91	Menstruación ausente, escasa e infrecuente	8	1,26
N91	Menstruación ausente, escasa e infrecuente	15	1,08
N91	Menstruación ausente, escasa e infrecuente	16	1,25
N92	Menstruación excesiva, frecuente e irregular	2	0,96
N92	Menstruación excesiva, frecuente e irregular	5	1,12
N92	Menstruación excesiva, frecuente e irregular	6	0,96
N92	Menstruación excesiva, frecuente e irregular	7	1,18
N92	Menstruación excesiva, frecuente e irregular	8	1,26
N92	Menstruación excesiva, frecuente e irregular	15	1,08
N92	Menstruación excesiva, frecuente e irregular	16	1,25
N93	Otro tipo de sangrado anormal uterino y vaginal	2	0,96
N93	Otro tipo de sangrado anormal uterino y vaginal	5	1,12
N93	Otro tipo de sangrado anormal uterino y vaginal	6	0,96
N93	Otro tipo de sangrado anormal uterino y vaginal	7	1,18
N93	Otro tipo de sangrado anormal uterino y vaginal	8	1,26
N93	Otro tipo de sangrado anormal uterino y vaginal	15	1,08
N93	Otro tipo de sangrado anormal uterino y vaginal	16	1,25
N94	Dolor y otras afecciones asociadas a órganos genitales femeninos y al ciclo menstrual	8	1,02
N94	Dolor y otras afecciones asociadas a órganos genitales femeninos y al ciclo menstrual	15	1,13
N97	Infertilidad femenina	2	1,08
N97	Infertilidad femenina	8	0,92
O00	Embarazo ectópico	2	1,15
O00	Embarazo ectópico	5	0,83
O00	Embarazo ectópico	7	1,27
O00	Embarazo ectópico	15	0,79
O03	Aborto espontáneo	2	1,07
O03	Aborto espontáneo	5	1,09

TABLA DE CORRECCIÓN POR DIAGNÓSTICO Y OCUPACIÓN

CIE-10	DESCRIPCIÓN	GRUPO CNO-11	RATIO
O03	Aborto espontáneo	7	1,76
O03	Aborto espontáneo	8	1,25
O03	Aborto espontáneo	15	0,87
O03	Aborto espontáneo	16	1,28
O08	Complicaciones después de un embarazo ectópico y molar	2	0,95
O08	Complicaciones después de un embarazo ectópico y molar	4	1,10
O08	Complicaciones después de un embarazo ectópico y molar	5	1,38
O08	Complicaciones después de un embarazo ectópico y molar	7	1,07
O08	Complicaciones después de un embarazo ectópico y molar	15	0,92
O10	Hipertensión preexistente que complica el embarazo, parto y puerperio	2	1,01
O10	Hipertensión preexistente que complica el embarazo, parto y puerperio	5	1,04
O10	Hipertensión preexistente que complica el embarazo, parto y puerperio	6	0,92
O10	Hipertensión preexistente que complica el embarazo, parto y puerperio	7	1,12
O10	Hipertensión preexistente que complica el embarazo, parto y puerperio	8	1,19
O10	Hipertensión preexistente que complica el embarazo, parto y puerperio	15	1,07
O10	Hipertensión preexistente que complica el embarazo, parto y puerperio	16	1,14
O12	Edema y proteinuria gestacional [inducidos por el embarazo] sin hipertensión	1	1,03
O12	Edema y proteinuria gestacional [inducidos por el embarazo] sin hipertensión	2	1,14
O12	Edema y proteinuria gestacional [inducidos por el embarazo] sin hipertensión	3	1,11
O12	Edema y proteinuria gestacional [inducidos por el embarazo] sin hipertensión	4	1,24
O12	Edema y proteinuria gestacional [inducidos por el embarazo] sin hipertensión	5	1,01
O12	Edema y proteinuria gestacional [inducidos por el embarazo] sin hipertensión	6	1,17
O12	Edema y proteinuria gestacional [inducidos por el embarazo] sin hipertensión	7	1,31
O12	Edema y proteinuria gestacional [inducidos por el embarazo] sin hipertensión	8	1,29
O12	Edema y proteinuria gestacional [inducidos por el embarazo] sin hipertensión	9	1,32
O12	Edema y proteinuria gestacional [inducidos por el embarazo] sin hipertensión	10	1,17
O12	Edema y proteinuria gestacional [inducidos por el embarazo] sin hipertensión	12	1,29
O12	Edema y proteinuria gestacional [inducidos por el embarazo] sin hipertensión	13	1,54
O12	Edema y proteinuria gestacional [inducidos por el embarazo] sin hipertensión	15	1,06
O12	Edema y proteinuria gestacional [inducidos por el embarazo] sin hipertensión	16	1,29
O12	Edema y proteinuria gestacional [inducidos por el embarazo] sin hipertensión	17	1,26

CIE-10	DESCRIPCIÓN	GRUPO CNO-11	RATIO
O13	Hipertensión gestacional [inducida por el embarazo] sin proteinuria significativa	2	1,01
O13	Hipertensión gestacional [inducida por el embarazo] sin proteinuria significativa	5	1,04
O13	Hipertensión gestacional [inducida por el embarazo] sin proteinuria significativa	6	0,92
O13	Hipertensión gestacional [inducida por el embarazo] sin proteinuria significativa	7	1,12
O13	Hipertensión gestacional [inducida por el embarazo] sin proteinuria significativa	8	1,19
O13	Hipertensión gestacional [inducida por el embarazo] sin proteinuria significativa	15	1,07
O13	Hipertensión gestacional [inducida por el embarazo] sin proteinuria significativa	16	1,14
O14	Preeclampsia	2	1,01
O14	Preeclampsia	5	1,04
O14	Preeclampsia	6	0,92
O14	Preeclampsia	7	1,12
O14	Preeclampsia	8	1,19
O14	Preeclampsia	15	1,07
O14	Preeclampsia	16	1,14
O15	Eclampsia	2	1,01
O15	Eclampsia	5	1,04
O15	Eclampsia	6	0,92
O15	Eclampsia	7	1,12
O15	Eclampsia	8	1,19
O15	Eclampsia	15	1,07
O15	Eclampsia	16	1,14
O20	Hemorragia en la fase temprana del embarazo	1	1,14
O20	Hemorragia en la fase temprana del embarazo	2	1,08
O20	Hemorragia en la fase temprana del embarazo	3	1,02
O20	Hemorragia en la fase temprana del embarazo	4	1,06
O20	Hemorragia en la fase temprana del embarazo	5	1,06
O20	Hemorragia en la fase temprana del embarazo	6	1,04
O20	Hemorragia en la fase temprana del embarazo	7	1,05
O20	Hemorragia en la fase temprana del embarazo	8	1,16
O20	Hemorragia en la fase temprana del embarazo	9	1,19
O20	Hemorragia en la fase temprana del embarazo	10	1,29
O20	Hemorragia en la fase temprana del embarazo	12	1,15
O20	Hemorragia en la fase temprana del embarazo	13	1,14
O20	Hemorragia en la fase temprana del embarazo	15	1,02
O20	Hemorragia en la fase temprana del embarazo	16	1,15
O21	Vómitos excesivos en el embarazo	2	1,06
O21	Vómitos excesivos en el embarazo	3	1,11
O21	Vómitos excesivos en el embarazo	4	1,01
O21	Vómitos excesivos en el embarazo	5	1,07
O21	Vómitos excesivos en el embarazo	6	1,08

TABLA DE CORRECCIÓN POR DIAGNÓSTICO Y OCUPACIÓN

CIE-10	DESCRIPCIÓN	GRUPO CNO-11	RATIO
O21	Vómitos excesivos en el embarazo	7	1,06
O21	Vómitos excesivos en el embarazo	8	1,11
O21	Vómitos excesivos en el embarazo	9	1,09
O21	Vómitos excesivos en el embarazo	12	0,92
O21	Vómitos excesivos en el embarazo	13	1,14
O21	Vómitos excesivos en el embarazo	15	0,97
O21	Vómitos excesivos en el embarazo	16	1,16
O23	Infecciones del tracto genitourinario en el embarazo	1	1,03
O23	Infecciones del tracto genitourinario en el embarazo	2	1,14
O23	Infecciones del tracto genitourinario en el embarazo	3	1,11
O23	Infecciones del tracto genitourinario en el embarazo	4	1,24
O23	Infecciones del tracto genitourinario en el embarazo	5	1,01
O23	Infecciones del tracto genitourinario en el embarazo	6	1,17
O23	Infecciones del tracto genitourinario en el embarazo	7	1,31
O23	Infecciones del tracto genitourinario en el embarazo	8	1,29
O23	Infecciones del tracto genitourinario en el embarazo	9	1,32
O23	Infecciones del tracto genitourinario en el embarazo	10	1,17
O23	Infecciones del tracto genitourinario en el embarazo	12	1,29
O23	Infecciones del tracto genitourinario en el embarazo	13	1,54
O23	Infecciones del tracto genitourinario en el embarazo	15	1,06
O23	Infecciones del tracto genitourinario en el embarazo	16	1,29
O23	Infecciones del tracto genitourinario en el embarazo	17	1,26
O24	Diabetes mellitus en el embarazo, parto y puerperio	1	1,11
O24	Diabetes mellitus en el embarazo, parto y puerperio	2	1,04
O24	Diabetes mellitus en el embarazo, parto y puerperio	3	1,16
O24	Diabetes mellitus en el embarazo, parto y puerperio	4	1,10
O24	Diabetes mellitus en el embarazo, parto y puerperio	5	1,00
O24	Diabetes mellitus en el embarazo, parto y puerperio	6	0,83
O24	Diabetes mellitus en el embarazo, parto y puerperio	7	1,34
O24	Diabetes mellitus en el embarazo, parto y puerperio	8	1,23
O24	Diabetes mellitus en el embarazo, parto y puerperio	12	1,33
O24	Diabetes mellitus en el embarazo, parto y puerperio	15	1,02
O24	Diabetes mellitus en el embarazo, parto y puerperio	16	1,30
O26	Atención materna por otras afecciones predominantemente relacionadas con el embarazo	1	1,03
O26	Atención materna por otras afecciones predominantemente relacionadas con el embarazo	2	1,14
O26	Atención materna por otras afecciones predominantemente relacionadas con el embarazo	3	1,11
O26	Atención materna por otras afecciones predominantemente relacionadas con el embarazo	4	1,24
O26	Atención materna por otras afecciones predominantemente relacionadas con el embarazo	5	1,01
O26	Atención materna por otras afecciones predominantemente relacionadas con el embarazo	6	1,17
O26	Atención materna por otras afecciones predominantemente relacionadas con el embarazo	7	1,31

CIE-10	DESCRIPCIÓN	GRUPO CNO-11	RATIO
O26	Atención materna por otras afecciones predominantemente relacionadas con el embarazo	8	1,29
O26	Atención materna por otras afecciones predominantemente relacionadas con el embarazo	9	1,32
O26	Atención materna por otras afecciones predominantemente relacionadas con el embarazo	10	1,17
O26	Atención materna por otras afecciones predominantemente relacionadas con el embarazo	12	1,29
O26	Atención materna por otras afecciones predominantemente relacionadas con el embarazo	13	1,54
O26	Atención materna por otras afecciones predominantemente relacionadas con el embarazo	15	1,06
O26	Atención materna por otras afecciones predominantemente relacionadas con el embarazo	16	1,29
O26	Atención materna por otras afecciones predominantemente relacionadas con el embarazo	17	1,26
O30	Embarazo múltiple	2	1,07
O30	Embarazo múltiple	4	1,03
O30	Embarazo múltiple	5	1,06
O30	Embarazo múltiple	6	1,10
O30	Embarazo múltiple	7	1,05
O30	Embarazo múltiple	8	1,15
O30	Embarazo múltiple	15	1,03
O30	Embarazo múltiple	16	1,24
O36	Atención materna por otros problemas fetales	2	0,82
O43	Trastornos de la placenta	2	0,82
O44	Placenta previa	2	1,08
O44	Placenta previa	4	1,27
O44	Placenta previa	5	1,01
O44	Placenta previa	6	0,88
O44	Placenta previa	7	1,18
O44	Placenta previa	8	1,15
O44	Placenta previa	15	0,98
O44	Placenta previa	16	1,21
O45	Desprendimiento prematuro de placenta [abruptio placentae]	2	1,08
O45	Desprendimiento prematuro de placenta [abruptio placentae]	4	1,27
O45	Desprendimiento prematuro de placenta [abruptio placentae]	5	1,01
O45	Desprendimiento prematuro de placenta [abruptio placentae]	6	0,88
O45	Desprendimiento prematuro de placenta [abruptio placentae]	7	1,18
O45	Desprendimiento prematuro de placenta [abruptio placentae]	8	1,15
O45	Desprendimiento prematuro de placenta [abruptio placentae]	15	0,98
O45	Desprendimiento prematuro de placenta [abruptio placentae]	16	1,21
O46	Hemorragia anteparto, no clasificada bajo otro concepto	2	1,08
O46	Hemorragia anteparto, no clasificada bajo otro concepto	4	1,27
O46	Hemorragia anteparto, no clasificada bajo otro concepto	5	1,01
O46	Hemorragia anteparto, no clasificada bajo otro concepto	6	0,88
O46	Hemorragia anteparto, no clasificada bajo otro concepto	7	1,18
O46	Hemorragia anteparto, no clasificada bajo otro concepto	8	1,15

TABLA DE CORRECCIÓN POR DIAGNÓSTICO Y OCUPACIÓN

CIE-10	DESCRIPCIÓN	GRUPO CNO-11	RATIO
O46	Hemorragia anteparto, no clasificada bajo otro concepto	15	0,98
O46	Hemorragia anteparto, no clasificada bajo otro concepto	16	1,21
O60	Trabajo de parto prematuro	2	1,10
O60	Trabajo de parto prematuro	3	1,09
O60	Trabajo de parto prematuro	4	1,05
O60	Trabajo de parto prematuro	5	1,08
O60	Trabajo de parto prematuro	6	0,92
O60	Trabajo de parto prematuro	7	1,06
O60	Trabajo de parto prematuro	8	1,30
O60	Trabajo de parto prematuro	15	0,98
O60	Trabajo de parto prematuro	16	1,32
O94	Secuelas de complicaciones del embarazo, parto y puerperio	2	1,12
O94	Secuelas de complicaciones del embarazo, parto y puerperio	15	1,05
O99	Otras enfermedades maternas clasificadas bajo otro concepto pero que complican el embarazo, parto y puerperio	1	1,11
O99	Otras enfermedades maternas clasificadas bajo otro concepto pero que complican el embarazo, parto y puerperio	2	1,04
O99	Otras enfermedades maternas clasificadas bajo otro concepto pero que complican el embarazo, parto y puerperio	3	1,16
O99	Otras enfermedades maternas clasificadas bajo otro concepto pero que complican el embarazo, parto y puerperio	4	1,10
O99	Otras enfermedades maternas clasificadas bajo otro concepto pero que complican el embarazo, parto y puerperio	5	1,00
O99	Otras enfermedades maternas clasificadas bajo otro concepto pero que complican el embarazo, parto y puerperio	6	0,83
O99	Otras enfermedades maternas clasificadas bajo otro concepto pero que complican el embarazo, parto y puerperio	7	1,34
O99	Otras enfermedades maternas clasificadas bajo otro concepto pero que complican el embarazo, parto y puerperio	8	1,23
O99	Otras enfermedades maternas clasificadas bajo otro concepto pero que complican el embarazo, parto y puerperio	12	1,33
O99	Otras enfermedades maternas clasificadas bajo otro concepto pero que complican el embarazo, parto y puerperio	15	1,02
O99	Otras enfermedades maternas clasificadas bajo otro concepto pero que complican el embarazo, parto y puerperio	16	1,30
Q15	Otras malformaciones congénitas del ojo	1	1,09
Q15	Otras malformaciones congénitas del ojo	2	0,93
Q15	Otras malformaciones congénitas del ojo	4	1,23
Q15	Otras malformaciones congénitas del ojo	5	0,98
Q15	Otras malformaciones congénitas del ojo	6	1,08
Q15	Otras malformaciones congénitas del ojo	7	1,17
Q15	Otras malformaciones congénitas del ojo	8	1,17
Q15	Otras malformaciones congénitas del ojo	11	1,18
Q15	Otras malformaciones congénitas del ojo	12	1,14
Q15	Otras malformaciones congénitas del ojo	14	1,36
Q15	Otras malformaciones congénitas del ojo	15	1,12
Q15	Otras malformaciones congénitas del ojo	16	1,09
R31	Hematuria	2	0,78
R31	Hematuria	4	1,25

CIE-10	DESCRIPCIÓN	GRUPO CNO-11	RATIO
R31	Hematuria	5	0,56
R31	Hematuria	7	1,19
R31	Hematuria	8	1,08
R31	Hematuria	10	1,52
R31	Hematuria	11	1,45
R31	Hematuria	12	1,23
R31	Hematuria	14	1,46
R31	Hematuria	15	1,13
R31	Hematuria	16	1,41
R58	Hemorragia, no clasificada bajo otro concepto	1	1,18
R58	Hemorragia, no clasificada bajo otro concepto	2	0,52
R58	Hemorragia, no clasificada bajo otro concepto	4	1,25
R58	Hemorragia, no clasificada bajo otro concepto	5	0,74
R58	Hemorragia, no clasificada bajo otro concepto	7	1,23
R58	Hemorragia, no clasificada bajo otro concepto	8	0,88
R58	Hemorragia, no clasificada bajo otro concepto	10	1,34
R58	Hemorragia, no clasificada bajo otro concepto	11	1,38
R58	Hemorragia, no clasificada bajo otro concepto	12	1,05
R58	Hemorragia, no clasificada bajo otro concepto	13	1,18
R58	Hemorragia, no clasificada bajo otro concepto	14	1,44
R58	Hemorragia, no clasificada bajo otro concepto	15	1,02
R58	Hemorragia, no clasificada bajo otro concepto	16	1,10
S05	Traumatismo del ojo y órbita	11	1,11
S05	Traumatismo del ojo y órbita	12	1,17
S05	Traumatismo del ojo y órbita	16	0,85
S06	Traumatismo intracraneal	2	1,10
S06	Traumatismo intracraneal	4	1,61
S06	Traumatismo intracraneal	5	1,06
S06	Traumatismo intracraneal	7	1,22
S06	Traumatismo intracraneal	8	0,75
S06	Traumatismo intracraneal	10	1,21
S06	Traumatismo intracraneal	11	1,23
S06	Traumatismo intracraneal	12	1,15
S06	Traumatismo intracraneal	14	1,37
S06	Traumatismo intracraneal	15	0,79
S06	Traumatismo intracraneal	16	1,16
S12	Fractura de vértebra cervical y otras partes del cuello	1	0,97
S12	Fractura de vértebra cervical y otras partes del cuello	2	0,79
S12	Fractura de vértebra cervical y otras partes del cuello	3	0,99
S12	Fractura de vértebra cervical y otras partes del cuello	4	1,11
S12	Fractura de vértebra cervical y otras partes del cuello	5	0,94
S12	Fractura de vértebra cervical y otras partes del cuello	6	1,01
S12	Fractura de vértebra cervical y otras partes del cuello	7	1,13
S12	Fractura de vértebra cervical y otras partes del cuello	8	0,98
S12	Fractura de vértebra cervical y otras partes del cuello	9	1,17

TABLA DE CORRECCIÓN POR DIAGNÓSTICO Y OCUPACIÓN

CIE-10	DESCRIPCIÓN	GRUPO CNO-11	RATIO
S12	Fractura de vértebra cervical y otras partes del cuello	10	1,13
S12	Fractura de vértebra cervical y otras partes del cuello	11	1,16
S12	Fractura de vértebra cervical y otras partes del cuello	12	1,15
S12	Fractura de vértebra cervical y otras partes del cuello	13	1,13
S12	Fractura de vértebra cervical y otras partes del cuello	14	1,26
S12	Fractura de vértebra cervical y otras partes del cuello	15	0,98
S12	Fractura de vértebra cervical y otras partes del cuello	16	1,10
S22	Fractura de costilla(s), esternón y columna dorsal	1	1,01
S22	Fractura de costilla(s), esternón y columna dorsal	2	0,92
S22	Fractura de costilla(s), esternón y columna dorsal	4	1,13
S22	Fractura de costilla(s), esternón y columna dorsal	5	0,81
S22	Fractura de costilla(s), esternón y columna dorsal	7	1,09
S22	Fractura de costilla(s), esternón y columna dorsal	8	1,36
S22	Fractura de costilla(s), esternón y columna dorsal	9	1,08
S22	Fractura de costilla(s), esternón y columna dorsal	10	1,11
S22	Fractura de costilla(s), esternón y columna dorsal	11	1,25
S22	Fractura de costilla(s), esternón y columna dorsal	12	1,26
S22	Fractura de costilla(s), esternón y columna dorsal	13	1,18
S22	Fractura de costilla(s), esternón y columna dorsal	14	1,36
S22	Fractura de costilla(s), esternón y columna dorsal	15	1,17
S22	Fractura de costilla(s), esternón y columna dorsal	16	1,45
S23	Luxación y esguince de articulaciones y ligamentos del tórax	1	1,33
S23	Luxación y esguince de articulaciones y ligamentos del tórax	2	1,01
S23	Luxación y esguince de articulaciones y ligamentos del tórax	3	1,26
S23	Luxación y esguince de articulaciones y ligamentos del tórax	4	1,10
S23	Luxación y esguince de articulaciones y ligamentos del tórax	5	1,03
S23	Luxación y esguince de articulaciones y ligamentos del tórax	6	1,04
S23	Luxación y esguince de articulaciones y ligamentos del tórax	7	1,23
S23	Luxación y esguince de articulaciones y ligamentos del tórax	8	1,43
S23	Luxación y esguince de articulaciones y ligamentos del tórax	9	1,23
S23	Luxación y esguince de articulaciones y ligamentos del tórax	10	1,22
S23	Luxación y esguince de articulaciones y ligamentos del tórax	11	1,16
S23	Luxación y esguince de articulaciones y ligamentos del tórax	12	1,02
S23	Luxación y esguince de articulaciones y ligamentos del tórax	13	1,11
S23	Luxación y esguince de articulaciones y ligamentos del tórax	14	1,14
S23	Luxación y esguince de articulaciones y ligamentos del tórax	15	1,12
S23	Luxación y esguince de articulaciones y ligamentos del tórax	16	1,04
S32	Fractura de columna lumbar y pelvis	1	0,95
S32	Fractura de columna lumbar y pelvis	2	0,81
S32	Fractura de columna lumbar y pelvis	4	1,26
S32	Fractura de columna lumbar y pelvis	5	0,94
S32	Fractura de columna lumbar y pelvis	7	1,06
S32	Fractura de columna lumbar y pelvis	8	1,04
S32	Fractura de columna lumbar y pelvis	10	1,11
S32	Fractura de columna lumbar y pelvis	11	1,26

CIE-10	DESCRIPCIÓN	GRUPO CNO-11	RATIO
S32	Fractura de columna lumbar y pelvis	12	1,17
S32	Fractura de columna lumbar y pelvis	14	1,06
S32	Fractura de columna lumbar y pelvis	15	0,95
S32	Fractura de columna lumbar y pelvis	16	1,24
S34	Traumatismo de médula espinal y nervios lumbares y sacros a nivel de abdomen, parte inferior de espalda y pelvis	2	1,09
S34	Traumatismo de médula espinal y nervios lumbares y sacros a nivel de abdomen, parte inferior de espalda y pelvis	4	1,27
S34	Traumatismo de médula espinal y nervios lumbares y sacros a nivel de abdomen, parte inferior de espalda y pelvis	5	1,00
S34	Traumatismo de médula espinal y nervios lumbares y sacros a nivel de abdomen, parte inferior de espalda y pelvis	7	1,09
S34	Traumatismo de médula espinal y nervios lumbares y sacros a nivel de abdomen, parte inferior de espalda y pelvis	8	1,11
S34	Traumatismo de médula espinal y nervios lumbares y sacros a nivel de abdomen, parte inferior de espalda y pelvis	10	0,93
S34	Traumatismo de médula espinal y nervios lumbares y sacros a nivel de abdomen, parte inferior de espalda y pelvis	11	1,19
S34	Traumatismo de médula espinal y nervios lumbares y sacros a nivel de abdomen, parte inferior de espalda y pelvis	12	1,04
S34	Traumatismo de médula espinal y nervios lumbares y sacros a nivel de abdomen, parte inferior de espalda y pelvis	13	1,16
S34	Traumatismo de médula espinal y nervios lumbares y sacros a nivel de abdomen, parte inferior de espalda y pelvis	14	1,04
S34	Traumatismo de médula espinal y nervios lumbares y sacros a nivel de abdomen, parte inferior de espalda y pelvis	15	0,98
S34	Traumatismo de médula espinal y nervios lumbares y sacros a nivel de abdomen, parte inferior de espalda y pelvis	16	1,06
S40	Traumatismo superficial del hombro y brazo	1	0,89
S40	Traumatismo superficial del hombro y brazo	2	0,77
S40	Traumatismo superficial del hombro y brazo	4	1,18
S40	Traumatismo superficial del hombro y brazo	5	1,28
S40	Traumatismo superficial del hombro y brazo	6	0,55
S40	Traumatismo superficial del hombro y brazo	7	1,11
S40	Traumatismo superficial del hombro y brazo	8	1,03
S40	Traumatismo superficial del hombro y brazo	9	1,29
S40	Traumatismo superficial del hombro y brazo	10	1,27
S40	Traumatismo superficial del hombro y brazo	11	1,50
S40	Traumatismo superficial del hombro y brazo	12	1,14
S40	Traumatismo superficial del hombro y brazo	13	0,94
S40	Traumatismo superficial del hombro y brazo	14	1,36
S40	Traumatismo superficial del hombro y brazo	15	1,07
S40	Traumatismo superficial del hombro y brazo	16	1,49
S42	Fractura del hombro y brazo	1	1,22
S42	Fractura del hombro y brazo	2	0,82
S42	Fractura del hombro y brazo	3	0,82
S42	Fractura del hombro y brazo	4	1,02
S42	Fractura del hombro y brazo	5	0,96
S42	Fractura del hombro y brazo	7	1,24

TABLA DE CORRECCIÓN POR DIAGNÓSTICO Y OCUPACIÓN

CIE-10	DESCRIPCIÓN	GRUPO CNO-11	RATIO
S42	Fractura del hombro y brazo	8	1,14
S42	Fractura del hombro y brazo	9	1,07
S42	Fractura del hombro y brazo	10	1,22
S42	Fractura del hombro y brazo	11	1,36
S42	Fractura del hombro y brazo	12	1,17
S42	Fractura del hombro y brazo	13	1,16
S42	Fractura del hombro y brazo	14	1,05
S42	Fractura del hombro y brazo	15	1,21
S42	Fractura del hombro y brazo	16	1,25
S43	Luxación y esguince de articulaciones y ligamentos de cintura escapular	1	0,95
S43	Luxación y esguince de articulaciones y ligamentos de cintura escapular	2	0,71
S43	Luxación y esguince de articulaciones y ligamentos de cintura escapular	4	1,08
S43	Luxación y esguince de articulaciones y ligamentos de cintura escapular	5	0,77
S43	Luxación y esguince de articulaciones y ligamentos de cintura escapular	7	1,05
S43	Luxación y esguince de articulaciones y ligamentos de cintura escapular	8	1,03
S43	Luxación y esguince de articulaciones y ligamentos de cintura escapular	10	1,04
S43	Luxación y esguince de articulaciones y ligamentos de cintura escapular	11	1,24
S43	Luxación y esguince de articulaciones y ligamentos de cintura escapular	12	1,10
S43	Luxación y esguince de articulaciones y ligamentos de cintura escapular	13	1,05
S43	Luxación y esguince de articulaciones y ligamentos de cintura escapular	14	1,17
S43	Luxación y esguince de articulaciones y ligamentos de cintura escapular	15	1,00
S43	Luxación y esguince de articulaciones y ligamentos de cintura escapular	16	1,23
S44	Traumatismo de nervios a nivel del hombro y brazo	4	1,06
S44	Traumatismo de nervios a nivel del hombro y brazo	7	1,04
S44	Traumatismo de nervios a nivel del hombro y brazo	8	0,94
S44	Traumatismo de nervios a nivel del hombro y brazo	10	1,08
S44	Traumatismo de nervios a nivel del hombro y brazo	11	1,09
S44	Traumatismo de nervios a nivel del hombro y brazo	12	1,18
S44	Traumatismo de nervios a nivel del hombro y brazo	15	1,07
S44	Traumatismo de nervios a nivel del hombro y brazo	16	1,05
S46	Traumatismo de músculo, fascia y tendón a nivel del hombro y brazo	1	1,16
S46	Traumatismo de músculo, fascia y tendón a nivel del hombro y brazo	2	0,96
S46	Traumatismo de músculo, fascia y tendón a nivel del hombro y brazo	3	1,05
S46	Traumatismo de músculo, fascia y tendón a nivel del hombro y brazo	4	1,25

CIE-10	DESCRIPCIÓN	GRUPO CNO-11	RATIO
S46	Traumatismo de músculo, fascia y tendón a nivel del hombro y brazo	5	0,93
S46	Traumatismo de músculo, fascia y tendón a nivel del hombro y brazo	6	0,89
S46	Traumatismo de músculo, fascia y tendón a nivel del hombro y brazo	7	1,11
S46	Traumatismo de músculo, fascia y tendón a nivel del hombro y brazo	8	0,94
S46	Traumatismo de músculo, fascia y tendón a nivel del hombro y brazo	9	1,12
S46	Traumatismo de músculo, fascia y tendón a nivel del hombro y brazo	10	1,06
S46	Traumatismo de músculo, fascia y tendón a nivel del hombro y brazo	11	1,29
S46	Traumatismo de músculo, fascia y tendón a nivel del hombro y brazo	12	1,22
S46	Traumatismo de músculo, fascia y tendón a nivel del hombro y brazo	13	1,12
S46	Traumatismo de músculo, fascia y tendón a nivel del hombro y brazo	14	1,30
S46	Traumatismo de músculo, fascia y tendón a nivel del hombro y brazo	15	0,94
S46	Traumatismo de músculo, fascia y tendón a nivel del hombro y brazo	16	1,19
S49	Otros traumatismos y los no especificados del hombro y brazo	1	1,00
S49	Otros traumatismos y los no especificados del hombro y brazo	2	0,77
S49	Otros traumatismos y los no especificados del hombro y brazo	3	1,07
S49	Otros traumatismos y los no especificados del hombro y brazo	4	1,07
S49	Otros traumatismos y los no especificados del hombro y brazo	5	0,86
S49	Otros traumatismos y los no especificados del hombro y brazo	6	0,99
S49	Otros traumatismos y los no especificados del hombro y brazo	7	1,13
S49	Otros traumatismos y los no especificados del hombro y brazo	8	1,01
S49	Otros traumatismos y los no especificados del hombro y brazo	9	0,98
S49	Otros traumatismos y los no especificados del hombro y brazo	10	1,14
S49	Otros traumatismos y los no especificados del hombro y brazo	11	1,15
S49	Otros traumatismos y los no especificados del hombro y brazo	12	1,11
S49	Otros traumatismos y los no especificados del hombro y brazo	13	1,03
S49	Otros traumatismos y los no especificados del hombro y brazo	14	1,12
S49	Otros traumatismos y los no especificados del hombro y brazo	15	1,04
S49	Otros traumatismos y los no especificados del hombro y brazo	16	1,06
S50	Traumatismo superficial de codo y antebrazo	1	0,89
S50	Traumatismo superficial de codo y antebrazo	2	0,77
S50	Traumatismo superficial de codo y antebrazo	4	1,18
S50	Traumatismo superficial de codo y antebrazo	5	1,28
S50	Traumatismo superficial de codo y antebrazo	6	0,55
S50	Traumatismo superficial de codo y antebrazo	7	1,11
S50	Traumatismo superficial de codo y antebrazo	8	1,03
S50	Traumatismo superficial de codo y antebrazo	9	1,29
S50	Traumatismo superficial de codo y antebrazo	10	1,27

TABLA DE CORRECCIÓN POR DIAGNÓSTICO Y OCUPACIÓN

CIE-10	DESCRIPCIÓN	GRUPO CNO-11	RATIO
S50	Traumatismo superficial de codo y antebrazo	11	1,50
S50	Traumatismo superficial de codo y antebrazo	12	1,14
S50	Traumatismo superficial de codo y antebrazo	13	0,94
S50	Traumatismo superficial de codo y antebrazo	14	1,36
S50	Traumatismo superficial de codo y antebrazo	15	1,07
S50	Traumatismo superficial de codo y antebrazo	16	1,49
S51	Herida abierta de codo y antebrazo	7	1,22
S51	Herida abierta de codo y antebrazo	11	1,21
S51	Herida abierta de codo y antebrazo	12	1,26
S51	Herida abierta de codo y antebrazo	15	0,82
S51	Herida abierta de codo y antebrazo	16	1,02
S52	Fractura de antebrazo	1	1,12
S52	Fractura de antebrazo	2	0,84
S52	Fractura de antebrazo	3	1,04
S52	Fractura de antebrazo	4	1,08
S52	Fractura de antebrazo	5	0,91
S52	Fractura de antebrazo	6	1,08
S52	Fractura de antebrazo	7	1,17
S52	Fractura de antebrazo	8	0,99
S52	Fractura de antebrazo	9	1,30
S52	Fractura de antebrazo	10	1,20
S52	Fractura de antebrazo	11	1,47
S52	Fractura de antebrazo	12	1,35
S52	Fractura de antebrazo	13	1,29
S52	Fractura de antebrazo	14	1,38
S52	Fractura de antebrazo	15	1,09
S52	Fractura de antebrazo	16	1,25
S52	Fractura de antebrazo	17	0,64
S53	Luxación y esguince de articulaciones y ligamentos de codo	2	1,03
S53	Luxación y esguince de articulaciones y ligamentos de codo	4	1,15
S53	Luxación y esguince de articulaciones y ligamentos de codo	5	1,20
S53	Luxación y esguince de articulaciones y ligamentos de codo	7	1,07
S53	Luxación y esguince de articulaciones y ligamentos de codo	8	1,14
S53	Luxación y esguince de articulaciones y ligamentos de codo	12	1,39
S53	Luxación y esguince de articulaciones y ligamentos de codo	14	1,53
S53	Luxación y esguince de articulaciones y ligamentos de codo	15	0,87
S53	Luxación y esguince de articulaciones y ligamentos de codo	16	0,91
S54	Traumatismo de nervios a nivel de antebrazo	4	1,06
S54	Traumatismo de nervios a nivel de antebrazo	7	1,04
S54	Traumatismo de nervios a nivel de antebrazo	8	0,94
S54	Traumatismo de nervios a nivel de antebrazo	10	1,08
S54	Traumatismo de nervios a nivel de antebrazo	11	1,09
S54	Traumatismo de nervios a nivel de antebrazo	12	1,18
S54	Traumatismo de nervios a nivel de antebrazo	15	1,07
S54	Traumatismo de nervios a nivel de antebrazo	16	1,05

CIE-10	DESCRIPCIÓN	GRUPO CNO-11	RATIO
S59	Otros traumatismos y los no especificados de codo y antebrazo	1	1,12
S59	Otros traumatismos y los no especificados de codo y antebrazo	2	0,84
S59	Otros traumatismos y los no especificados de codo y antebrazo	3	1,04
S59	Otros traumatismos y los no especificados de codo y antebrazo	4	1,08
S59	Otros traumatismos y los no especificados de codo y antebrazo	5	0,91
S59	Otros traumatismos y los no especificados de codo y antebrazo	6	1,08
S59	Otros traumatismos y los no especificados de codo y antebrazo	7	1,17
S59	Otros traumatismos y los no especificados de codo y antebrazo	8	0,99
S59	Otros traumatismos y los no especificados de codo y antebrazo	9	1,30
S59	Otros traumatismos y los no especificados de codo y antebrazo	10	1,20
S59	Otros traumatismos y los no especificados de codo y antebrazo	11	1,47
S59	Otros traumatismos y los no especificados de codo y antebrazo	12	1,35
S59	Otros traumatismos y los no especificados de codo y antebrazo	13	1,29
S59	Otros traumatismos y los no especificados de codo y antebrazo	14	1,38
S59	Otros traumatismos y los no especificados de codo y antebrazo	15	1,09
S59	Otros traumatismos y los no especificados de codo y antebrazo	16	1,25
S59	Otros traumatismos y los no especificados de codo y antebrazo	17	0,64
S61	Herida abierta de muñeca, mano y dedos de la mano	7	1,31
S61	Herida abierta de muñeca, mano y dedos de la mano	10	1,06
S61	Herida abierta de muñeca, mano y dedos de la mano	11	1,34
S61	Herida abierta de muñeca, mano y dedos de la mano	15	1,08
S61	Herida abierta de muñeca, mano y dedos de la mano	16	1,03
S62	Fractura a nivel de muñeca y mano	1	1,12
S62	Fractura a nivel de muñeca y mano	2	0,73
S62	Fractura a nivel de muñeca y mano	3	0,84
S62	Fractura a nivel de muñeca y mano	4	1,05
S62	Fractura a nivel de muñeca y mano	5	0,70
S62	Fractura a nivel de muñeca y mano	6	1,02
S62	Fractura a nivel de muñeca y mano	7	1,13
S62	Fractura a nivel de muñeca y mano	8	0,91
S62	Fractura a nivel de muñeca y mano	9	1,00
S62	Fractura a nivel de muñeca y mano	10	1,17
S62	Fractura a nivel de muñeca y mano	11	1,33
S62	Fractura a nivel de muñeca y mano	12	1,28
S62	Fractura a nivel de muñeca y mano	13	1,31
S62	Fractura a nivel de muñeca y mano	14	1,35
S62	Fractura a nivel de muñeca y mano	15	0,99
S62	Fractura a nivel de muñeca y mano	16	1,28
S63	Luxación y esguince de articulaciones y ligamentos a nivel de muñeca y mano	2	0,91
S63	Luxación y esguince de articulaciones y ligamentos a nivel de muñeca y mano	4	1,09
S63	Luxación y esguince de articulaciones y ligamentos a nivel de muñeca y mano	5	1,15
S63	Luxación y esguince de articulaciones y ligamentos a nivel de muñeca y mano	7	1,25

TABLA DE CORRECCIÓN POR DIAGNÓSTICO Y OCUPACIÓN

CIE-10	DESCRIPCIÓN	GRUPO CNO-11	RATIO
S63	Luxación y esguince de articulaciones y ligamentos a nivel de muñeca y mano	8	1,04
S63	Luxación y esguince de articulaciones y ligamentos a nivel de muñeca y mano	10	1,12
S63	Luxación y esguince de articulaciones y ligamentos a nivel de muñeca y mano	11	1,78
S63	Luxación y esguince de articulaciones y ligamentos a nivel de muñeca y mano	12	1,37
S63	Luxación y esguince de articulaciones y ligamentos a nivel de muñeca y mano	13	0,99
S63	Luxación y esguince de articulaciones y ligamentos a nivel de muñeca y mano	15	1,17
S63	Luxación y esguince de articulaciones y ligamentos a nivel de muñeca y mano	16	1,44
S64	Lesión de nervios a nivel de muñeca y mano	4	1,06
S64	Lesión de nervios a nivel de muñeca y mano	7	1,04
S64	Lesión de nervios a nivel de muñeca y mano	8	0,94
S64	Lesión de nervios a nivel de muñeca y mano	10	1,08
S64	Lesión de nervios a nivel de muñeca y mano	11	1,09
S64	Lesión de nervios a nivel de muñeca y mano	12	1,18
S64	Lesión de nervios a nivel de muñeca y mano	15	1,07
S64	Lesión de nervios a nivel de muñeca y mano	16	1,05
S66	Traumatismo de músculo, fascia y tendón a nivel de muñeca y mano	1	1,16
S66	Traumatismo de músculo, fascia y tendón a nivel de muñeca y mano	2	0,96
S66	Traumatismo de músculo, fascia y tendón a nivel de muñeca y mano	3	1,05
S66	Traumatismo de músculo, fascia y tendón a nivel de muñeca y mano	4	1,25
S66	Traumatismo de músculo, fascia y tendón a nivel de muñeca y mano	5	0,93
S66	Traumatismo de músculo, fascia y tendón a nivel de muñeca y mano	6	0,89
S66	Traumatismo de músculo, fascia y tendón a nivel de muñeca y mano	7	1,11
S66	Traumatismo de músculo, fascia y tendón a nivel de muñeca y mano	8	0,94
S66	Traumatismo de músculo, fascia y tendón a nivel de muñeca y mano	9	1,12
S66	Traumatismo de músculo, fascia y tendón a nivel de muñeca y mano	10	1,06
S66	Traumatismo de músculo, fascia y tendón a nivel de muñeca y mano	11	1,29
S66	Traumatismo de músculo, fascia y tendón a nivel de muñeca y mano	12	1,22
S66	Traumatismo de músculo, fascia y tendón a nivel de muñeca y mano	13	1,12
S66	Traumatismo de músculo, fascia y tendón a nivel de muñeca y mano	14	1,30
S66	Traumatismo de músculo, fascia y tendón a nivel de muñeca y mano	15	0,94
S66	Traumatismo de músculo, fascia y tendón a nivel de muñeca y mano	16	1,19

CIE-10	DESCRIPCIÓN	GRUPO CNO-11	RATIO
	mano		
S69	Otros traumatismos y los no especificados de muñeca, mano y dedo(s) de la mano	1	1,16
S69	Otros traumatismos y los no especificados de muñeca, mano y dedo(s) de la mano	2	0,96
S69	Otros traumatismos y los no especificados de muñeca, mano y dedo(s) de la mano	3	1,05
S69	Otros traumatismos y los no especificados de muñeca, mano y dedo(s) de la mano	4	1,25
S69	Otros traumatismos y los no especificados de muñeca, mano y dedo(s) de la mano	5	0,93
S69	Otros traumatismos y los no especificados de muñeca, mano y dedo(s) de la mano	6	0,89
S69	Otros traumatismos y los no especificados de muñeca, mano y dedo(s) de la mano	7	1,11
S69	Otros traumatismos y los no especificados de muñeca, mano y dedo(s) de la mano	8	0,94
S69	Otros traumatismos y los no especificados de muñeca, mano y dedo(s) de la mano	9	1,12
S69	Otros traumatismos y los no especificados de muñeca, mano y dedo(s) de la mano	10	1,06
S69	Otros traumatismos y los no especificados de muñeca, mano y dedo(s) de la mano	11	1,29
S69	Otros traumatismos y los no especificados de muñeca, mano y dedo(s) de la mano	12	1,22
S69	Otros traumatismos y los no especificados de muñeca, mano y dedo(s) de la mano	13	1,12
S69	Otros traumatismos y los no especificados de muñeca, mano y dedo(s) de la mano	14	1,30
S69	Otros traumatismos y los no especificados de muñeca, mano y dedo(s) de la mano	15	0,94
S69	Otros traumatismos y los no especificados de muñeca, mano y dedo(s) de la mano	16	1,19
S70	Traumatismo superficial de cadera y muslo	1	1,17
S70	Traumatismo superficial de cadera y muslo	2	0,82
S70	Traumatismo superficial de cadera y muslo	3	1,17
S70	Traumatismo superficial de cadera y muslo	4	1,27
S70	Traumatismo superficial de cadera y muslo	5	0,94
S70	Traumatismo superficial de cadera y muslo	6	1,19
S70	Traumatismo superficial de cadera y muslo	7	1,23
S70	Traumatismo superficial de cadera y muslo	8	0,99
S70	Traumatismo superficial de cadera y muslo	9	1,02
S70	Traumatismo superficial de cadera y muslo	10	1,12
S70	Traumatismo superficial de cadera y muslo	11	1,33
S70	Traumatismo superficial de cadera y muslo	12	1,41
S70	Traumatismo superficial de cadera y muslo	13	0,86
S70	Traumatismo superficial de cadera y muslo	14	1,44
S70	Traumatismo superficial de cadera y muslo	15	1,08
S70	Traumatismo superficial de cadera y muslo	16	1,28
S72	Fractura de fémur	1	1,05
S72	Fractura de fémur	2	0,88

TABLA DE CORRECCIÓN POR DIAGNÓSTICO Y OCUPACIÓN

CIE-10	DESCRIPCIÓN	GRUPO CNO-11	RATIO
S72	Fractura de fémur	3	1,04
S72	Fractura de fémur	4	1,01
S72	Fractura de fémur	5	0,88
S72	Fractura de fémur	6	0,88
S72	Fractura de fémur	7	1,09
S72	Fractura de fémur	8	1,03
S72	Fractura de fémur	10	0,92
S72	Fractura de fémur	11	1,09
S72	Fractura de fémur	12	1,12
S72	Fractura de fémur	13	1,16
S72	Fractura de fémur	14	1,10
S72	Fractura de fémur	15	0,97
S72	Fractura de fémur	16	1,05
S73	Luxación y esguince de articulación y ligamentos de cadera	2	0,72
S73	Luxación y esguince de articulación y ligamentos de cadera	7	1,82
S73	Luxación y esguince de articulación y ligamentos de cadera	8	1,20
S73	Luxación y esguince de articulación y ligamentos de cadera	11	1,66
S73	Luxación y esguince de articulación y ligamentos de cadera	15	0,88
S73	Luxación y esguince de articulación y ligamentos de cadera	16	1,21
S74	Traumatismo de nervios a nivel de cadera y muslo	7	1,23
S74	Traumatismo de nervios a nivel de cadera y muslo	15	1,06
S74	Traumatismo de nervios a nivel de cadera y muslo	16	1,32
S76	Traumatismo de músculo, fascia y tendón a nivel de cadera y muslo	1	1,16
S76	Traumatismo de músculo, fascia y tendón a nivel de cadera y muslo	2	0,96
S76	Traumatismo de músculo, fascia y tendón a nivel de cadera y muslo	3	1,05
S76	Traumatismo de músculo, fascia y tendón a nivel de cadera y muslo	4	1,25
S76	Traumatismo de músculo, fascia y tendón a nivel de cadera y muslo	5	0,93
S76	Traumatismo de músculo, fascia y tendón a nivel de cadera y muslo	6	0,89
S76	Traumatismo de músculo, fascia y tendón a nivel de cadera y muslo	7	1,11
S76	Traumatismo de músculo, fascia y tendón a nivel de cadera y muslo	8	0,94
S76	Traumatismo de músculo, fascia y tendón a nivel de cadera y muslo	9	1,12
S76	Traumatismo de músculo, fascia y tendón a nivel de cadera y muslo	10	1,06
S76	Traumatismo de músculo, fascia y tendón a nivel de cadera y muslo	11	1,29
S76	Traumatismo de músculo, fascia y tendón a nivel de cadera y muslo	12	1,22
S76	Traumatismo de músculo, fascia y tendón a nivel de cadera y muslo	13	1,12
S76	Traumatismo de músculo, fascia y tendón a nivel de cadera y muslo	14	1,30

CIE-10	DESCRIPCIÓN	GRUPO CNO-11	RATIO
S76	Traumatismo de músculo, fascia y tendón a nivel de cadera y muslo	15	0,94
S76	Traumatismo de músculo, fascia y tendón a nivel de cadera y muslo	16	1,19
S78	Amputación traumática de cadera y muslo	7	1,14
S79	Otros traumatismos y los no especificados de cadera y muslo	1	1,16
S79	Otros traumatismos y los no especificados de cadera y muslo	2	0,96
S79	Otros traumatismos y los no especificados de cadera y muslo	3	1,05
S79	Otros traumatismos y los no especificados de cadera y muslo	4	1,25
S79	Otros traumatismos y los no especificados de cadera y muslo	5	0,93
S79	Otros traumatismos y los no especificados de cadera y muslo	6	0,89
S79	Otros traumatismos y los no especificados de cadera y muslo	7	1,11
S79	Otros traumatismos y los no especificados de cadera y muslo	8	0,94
S79	Otros traumatismos y los no especificados de cadera y muslo	9	1,12
S79	Otros traumatismos y los no especificados de cadera y muslo	10	1,06
S79	Otros traumatismos y los no especificados de cadera y muslo	11	1,29
S79	Otros traumatismos y los no especificados de cadera y muslo	12	1,22
S79	Otros traumatismos y los no especificados de cadera y muslo	13	1,12
S79	Otros traumatismos y los no especificados de cadera y muslo	14	1,30
S79	Otros traumatismos y los no especificados de cadera y muslo	15	0,94
S79	Otros traumatismos y los no especificados de cadera y muslo	16	1,19
S80	Traumatismo superficial de rodilla y pierna	1	1,17
S80	Traumatismo superficial de rodilla y pierna	2	0,82
S80	Traumatismo superficial de rodilla y pierna	3	1,17
S80	Traumatismo superficial de rodilla y pierna	4	1,27
S80	Traumatismo superficial de rodilla y pierna	5	0,94
S80	Traumatismo superficial de rodilla y pierna	6	1,19
S80	Traumatismo superficial de rodilla y pierna	7	1,23
S80	Traumatismo superficial de rodilla y pierna	8	0,99
S80	Traumatismo superficial de rodilla y pierna	9	1,02
S80	Traumatismo superficial de rodilla y pierna	10	1,12
S80	Traumatismo superficial de rodilla y pierna	11	1,33
S80	Traumatismo superficial de rodilla y pierna	12	1,41
S80	Traumatismo superficial de rodilla y pierna	13	0,86
S80	Traumatismo superficial de rodilla y pierna	14	1,44
S80	Traumatismo superficial de rodilla y pierna	15	1,08
S80	Traumatismo superficial de rodilla y pierna	16	1,28
S81	Herida abierta de rodilla y pierna	8	1,30
S81	Herida abierta de rodilla y pierna	12	1,54
S82	Fractura de pierna, incluyendo tobillo	1	1,11
S82	Fractura de pierna, incluyendo tobillo	2	0,85
S82	Fractura de pierna, incluyendo tobillo	3	0,97
S82	Fractura de pierna, incluyendo tobillo	4	1,05
S82	Fractura de pierna, incluyendo tobillo	5	0,90
S82	Fractura de pierna, incluyendo tobillo	6	0,92

TABLA DE CORRECCIÓN POR DIAGNÓSTICO Y OCUPACIÓN

CIE-10	DESCRIPCIÓN	GRUPO CNO-11	RATIO
S82	Fractura de pierna, incluyendo tobillo	7	1,15
S82	Fractura de pierna, incluyendo tobillo	8	1,02
S82	Fractura de pierna, incluyendo tobillo	9	1,15
S82	Fractura de pierna, incluyendo tobillo	10	1,16
S82	Fractura de pierna, incluyendo tobillo	11	1,27
S82	Fractura de pierna, incluyendo tobillo	12	1,23
S82	Fractura de pierna, incluyendo tobillo	13	1,13
S82	Fractura de pierna, incluyendo tobillo	14	1,25
S82	Fractura de pierna, incluyendo tobillo	15	1,01
S82	Fractura de pierna, incluyendo tobillo	16	1,14
S83	Luxación y esguince de articulaciones y ligamentos de rodilla	1	0,91
S83	Luxación y esguince de articulaciones y ligamentos de rodilla	2	0,83
S83	Luxación y esguince de articulaciones y ligamentos de rodilla	3	0,82
S83	Luxación y esguince de articulaciones y ligamentos de rodilla	4	1,14
S83	Luxación y esguince de articulaciones y ligamentos de rodilla	5	0,88
S83	Luxación y esguince de articulaciones y ligamentos de rodilla	6	0,84
S83	Luxación y esguince de articulaciones y ligamentos de rodilla	7	1,21
S83	Luxación y esguince de articulaciones y ligamentos de rodilla	8	1,01
S83	Luxación y esguince de articulaciones y ligamentos de rodilla	9	1,23
S83	Luxación y esguince de articulaciones y ligamentos de rodilla	10	1,16
S83	Luxación y esguince de articulaciones y ligamentos de rodilla	11	1,36
S83	Luxación y esguince de articulaciones y ligamentos de rodilla	12	1,24
S83	Luxación y esguince de articulaciones y ligamentos de rodilla	13	1,10
S83	Luxación y esguince de articulaciones y ligamentos de rodilla	14	1,28
S83	Luxación y esguince de articulaciones y ligamentos de rodilla	15	1,05
S83	Luxación y esguince de articulaciones y ligamentos de rodilla	16	1,38
S86	Traumatismo de músculo, fascia y tendón a nivel de pierna	1	1,16
S86	Traumatismo de músculo, fascia y tendón a nivel de pierna	2	0,96
S86	Traumatismo de músculo, fascia y tendón a nivel de pierna	3	1,05
S86	Traumatismo de músculo, fascia y tendón a nivel de pierna	4	1,25
S86	Traumatismo de músculo, fascia y tendón a nivel de pierna	5	0,93
S86	Traumatismo de músculo, fascia y tendón a nivel de pierna	6	0,89
S86	Traumatismo de músculo, fascia y tendón a nivel de pierna	7	1,11
S86	Traumatismo de músculo, fascia y tendón a nivel de pierna	8	0,94
S86	Traumatismo de músculo, fascia y tendón a nivel de pierna	9	1,12
S86	Traumatismo de músculo, fascia y tendón a nivel de pierna	10	1,06
S86	Traumatismo de músculo, fascia y tendón a nivel de pierna	11	1,29
S86	Traumatismo de músculo, fascia y tendón a nivel de pierna	12	1,22
S86	Traumatismo de músculo, fascia y tendón a nivel de pierna	13	1,12
S86	Traumatismo de músculo, fascia y tendón a nivel de pierna	14	1,30
S86	Traumatismo de músculo, fascia y tendón a nivel de pierna	15	0,94
S86	Traumatismo de músculo, fascia y tendón a nivel de pierna	16	1,19
S88	Amputación traumática de pierna	7	1,14
S89	Otros traumatismos y los no especificadas de pierna	1	1,16
S89	Otros traumatismos y los no especificadas de pierna	2	0,96

CIE-10	DESCRIPCIÓN	GRUPO CNO-11	RATIO
S89	Otros traumatismos y los no especificadas de pierna	3	1,05
S89	Otros traumatismos y los no especificadas de pierna	4	1,25
S89	Otros traumatismos y los no especificadas de pierna	5	0,93
S89	Otros traumatismos y los no especificadas de pierna	6	0,89
S89	Otros traumatismos y los no especificadas de pierna	7	1,11
S89	Otros traumatismos y los no especificadas de pierna	8	0,94
S89	Otros traumatismos y los no especificadas de pierna	9	1,12
S89	Otros traumatismos y los no especificadas de pierna	10	1,06
S89	Otros traumatismos y los no especificadas de pierna	11	1,29
S89	Otros traumatismos y los no especificadas de pierna	12	1,22
S89	Otros traumatismos y los no especificadas de pierna	13	1,12
S89	Otros traumatismos y los no especificadas de pierna	14	1,30
S89	Otros traumatismos y los no especificadas de pierna	15	0,94
S89	Otros traumatismos y los no especificadas de pierna	16	1,19
S90	Traumatismo superficial de tobillo, pie y dedos de los pies	1	1,17
S90	Traumatismo superficial de tobillo, pie y dedos de los pies	2	0,82
S90	Traumatismo superficial de tobillo, pie y dedos de los pies	3	1,17
S90	Traumatismo superficial de tobillo, pie y dedos de los pies	4	1,27
S90	Traumatismo superficial de tobillo, pie y dedos de los pies	5	0,94
S90	Traumatismo superficial de tobillo, pie y dedos de los pies	6	1,19
S90	Traumatismo superficial de tobillo, pie y dedos de los pies	7	1,23
S90	Traumatismo superficial de tobillo, pie y dedos de los pies	8	0,99
S90	Traumatismo superficial de tobillo, pie y dedos de los pies	9	1,02
S90	Traumatismo superficial de tobillo, pie y dedos de los pies	10	1,12
S90	Traumatismo superficial de tobillo, pie y dedos de los pies	11	1,33
S90	Traumatismo superficial de tobillo, pie y dedos de los pies	12	1,41
S90	Traumatismo superficial de tobillo, pie y dedos de los pies	13	0,86
S90	Traumatismo superficial de tobillo, pie y dedos de los pies	14	1,44
S90	Traumatismo superficial de tobillo, pie y dedos de los pies	15	1,08
S90	Traumatismo superficial de tobillo, pie y dedos de los pies	16	1,28
S92	Fractura de pie y dedos del pie, excepto tobillo	1	1,18
S92	Fractura de pie y dedos del pie, excepto tobillo	2	0,71
S92	Fractura de pie y dedos del pie, excepto tobillo	3	1,15
S92	Fractura de pie y dedos del pie, excepto tobillo	4	1,12
S92	Fractura de pie y dedos del pie, excepto tobillo	5	0,94
S92	Fractura de pie y dedos del pie, excepto tobillo	6	0,90
S92	Fractura de pie y dedos del pie, excepto tobillo	7	1,20
S92	Fractura de pie y dedos del pie, excepto tobillo	8	0,92
S92	Fractura de pie y dedos del pie, excepto tobillo	9	1,15
S92	Fractura de pie y dedos del pie, excepto tobillo	10	1,29
S92	Fractura de pie y dedos del pie, excepto tobillo	11	1,53
S92	Fractura de pie y dedos del pie, excepto tobillo	12	1,38
S92	Fractura de pie y dedos del pie, excepto tobillo	13	1,24
S92	Fractura de pie y dedos del pie, excepto tobillo	14	1,42
S92	Fractura de pie y dedos del pie, excepto tobillo	15	1,02

TABLA DE CORRECCIÓN POR DIAGNÓSTICO Y OCUPACIÓN

CIE-10	DESCRIPCIÓN	GRUPO CNO-11	RATIO
S92	Fractura de pie y dedos del pie, excepto tobillo	16	1,27
S93	Luxación y esguince de articulaciones y ligamentos a nivel de tobillo, pie y dedo(s) del pie	1	1,36
S93	Luxación y esguince de articulaciones y ligamentos a nivel de tobillo, pie y dedo(s) del pie	2	0,85
S93	Luxación y esguince de articulaciones y ligamentos a nivel de tobillo, pie y dedo(s) del pie	3	1,13
S93	Luxación y esguince de articulaciones y ligamentos a nivel de tobillo, pie y dedo(s) del pie	4	1,25
S93	Luxación y esguince de articulaciones y ligamentos a nivel de tobillo, pie y dedo(s) del pie	5	0,94
S93	Luxación y esguince de articulaciones y ligamentos a nivel de tobillo, pie y dedo(s) del pie	6	0,93
S93	Luxación y esguince de articulaciones y ligamentos a nivel de tobillo, pie y dedo(s) del pie	7	1,60
S93	Luxación y esguince de articulaciones y ligamentos a nivel de tobillo, pie y dedo(s) del pie	8	1,19
S93	Luxación y esguince de articulaciones y ligamentos a nivel de tobillo, pie y dedo(s) del pie	9	1,45
S93	Luxación y esguince de articulaciones y ligamentos a nivel de tobillo, pie y dedo(s) del pie	10	1,21
S93	Luxación y esguince de articulaciones y ligamentos a nivel de tobillo, pie y dedo(s) del pie	11	1,31
S93	Luxación y esguince de articulaciones y ligamentos a nivel de tobillo, pie y dedo(s) del pie	12	1,22
S93	Luxación y esguince de articulaciones y ligamentos a nivel de tobillo, pie y dedo(s) del pie	13	1,07
S93	Luxación y esguince de articulaciones y ligamentos a nivel de tobillo, pie y dedo(s) del pie	14	1,86
S93	Luxación y esguince de articulaciones y ligamentos a nivel de tobillo, pie y dedo(s) del pie	15	1,15
S93	Luxación y esguince de articulaciones y ligamentos a nivel de tobillo, pie y dedo(s) del pie	16	1,38
S96	Traumatismo de músculo y tendón a nivel de tobillo y pie	1	1,16
S96	Traumatismo de músculo y tendón a nivel de tobillo y pie	2	0,96
S96	Traumatismo de músculo y tendón a nivel de tobillo y pie	3	1,05
S96	Traumatismo de músculo y tendón a nivel de tobillo y pie	4	1,25
S96	Traumatismo de músculo y tendón a nivel de tobillo y pie	5	0,93
S96	Traumatismo de músculo y tendón a nivel de tobillo y pie	6	0,89
S96	Traumatismo de músculo y tendón a nivel de tobillo y pie	7	1,11
S96	Traumatismo de músculo y tendón a nivel de tobillo y pie	8	0,94
S96	Traumatismo de músculo y tendón a nivel de tobillo y pie	9	1,12
S96	Traumatismo de músculo y tendón a nivel de tobillo y pie	10	1,06
S96	Traumatismo de músculo y tendón a nivel de tobillo y pie	11	1,29
S96	Traumatismo de músculo y tendón a nivel de tobillo y pie	12	1,22
S96	Traumatismo de músculo y tendón a nivel de tobillo y pie	13	1,12
S96	Traumatismo de músculo y tendón a nivel de tobillo y pie	14	1,30
S96	Traumatismo de músculo y tendón a nivel de tobillo y pie	15	0,94
S96	Traumatismo de músculo y tendón a nivel de tobillo y pie	16	1,19
S99	Otros traumatismos y los no especificados de tobillo y pie	1	1,16
S99	Otros traumatismos y los no especificados de tobillo y pie	2	0,96

CIE-10	DESCRIPCIÓN	GRUPO CNO-11	RATIO
S99	Otros traumatismos y los no especificados de tobillo y pie	3	1,05
S99	Otros traumatismos y los no especificados de tobillo y pie	4	1,25
S99	Otros traumatismos y los no especificados de tobillo y pie	5	0,93
S99	Otros traumatismos y los no especificados de tobillo y pie	6	0,89
S99	Otros traumatismos y los no especificados de tobillo y pie	7	1,11
S99	Otros traumatismos y los no especificados de tobillo y pie	8	0,94
S99	Otros traumatismos y los no especificados de tobillo y pie	9	1,12
S99	Otros traumatismos y los no especificados de tobillo y pie	10	1,06
S99	Otros traumatismos y los no especificados de tobillo y pie	11	1,29
S99	Otros traumatismos y los no especificados de tobillo y pie	12	1,22
S99	Otros traumatismos y los no especificados de tobillo y pie	13	1,12
S99	Otros traumatismos y los no especificados de tobillo y pie	14	1,30
S99	Otros traumatismos y los no especificados de tobillo y pie	15	0,94
S99	Otros traumatismos y los no especificados de tobillo y pie	16	1,19
T07	Traumatismos múltiples no especificados	1	1,16
T07	Traumatismos múltiples no especificados	2	0,96
T07	Traumatismos múltiples no especificados	3	1,05
T07	Traumatismos múltiples no especificados	4	1,25
T07	Traumatismos múltiples no especificados	5	0,93
T07	Traumatismos múltiples no especificados	6	0,89
T07	Traumatismos múltiples no especificados	7	1,11
T07	Traumatismos múltiples no especificados	8	0,94
T07	Traumatismos múltiples no especificados	9	1,12
T07	Traumatismos múltiples no especificados	10	1,06
T07	Traumatismos múltiples no especificados	11	1,29
T07	Traumatismos múltiples no especificados	12	1,22
T07	Traumatismos múltiples no especificados	13	1,12
T07	Traumatismos múltiples no especificados	14	1,30
T07	Traumatismos múltiples no especificados	15	0,94
T07	Traumatismos múltiples no especificados	16	1,19
T14	Traumatismo de región corporal no especificada	1	1,16
T14	Traumatismo de región corporal no especificada	2	0,96
T14	Traumatismo de región corporal no especificada	3	1,05
T14	Traumatismo de región corporal no especificada	4	1,25
T14	Traumatismo de región corporal no especificada	5	0,93
T14	Traumatismo de región corporal no especificada	6	0,89
T14	Traumatismo de región corporal no especificada	7	1,11
T14	Traumatismo de región corporal no especificada	8	0,94
T14	Traumatismo de región corporal no especificada	9	1,12
T14	Traumatismo de región corporal no especificada	10	1,06
T14	Traumatismo de región corporal no especificada	11	1,29
T14	Traumatismo de región corporal no especificada	12	1,22
T14	Traumatismo de región corporal no especificada	13	1,12
T14	Traumatismo de región corporal no especificada	14	1,30
T14	Traumatismo de región corporal no especificada	15	0,94

TABLA DE CORRECCIÓN POR DIAGNÓSTICO Y OCUPACIÓN

CIE-10	DESCRIPCIÓN	GRUPO CNO-11	RATIO
T14	Traumatismo de región corporal no especificada	16	1,19
T75	Otros efectos y los no especificados de otras causas externas	7	0,78
T75	Otros efectos y los no especificados de otras causas externas	8	0,99
T75	Otros efectos y los no especificados de otras causas externas	14	1,35
T75	Otros efectos y los no especificados de otras causas externas	15	0,86
T75	Otros efectos y los no especificados de otras causas externas	16	0,77
T78	Efectos adversos, no clasificados bajo otro concepto	2	0,87
T78	Efectos adversos, no clasificados bajo otro concepto	7	1,25
T78	Efectos adversos, no clasificados bajo otro concepto	8	0,81
T78	Efectos adversos, no clasificados bajo otro concepto	15	0,81
T81	Complicaciones de procedimientos, no clasificados bajo otro concepto	2	0,87
T81	Complicaciones de procedimientos, no clasificados bajo otro concepto	7	1,25
T81	Complicaciones de procedimientos, no clasificados bajo otro concepto	8	0,81
T81	Complicaciones de procedimientos, no clasificados bajo otro concepto	15	0,81
T88	Otras complicaciones de atención quirúrgica y médica, no clasificadas bajo otro concepto	2	0,41
T88	Otras complicaciones de atención quirúrgica y médica, no clasificadas bajo otro concepto	5	1,26
T88	Otras complicaciones de atención quirúrgica y médica, no clasificadas bajo otro concepto	7	1,22
T88	Otras complicaciones de atención quirúrgica y médica, no clasificadas bajo otro concepto	8	1,05
T88	Otras complicaciones de atención quirúrgica y médica, no clasificadas bajo otro concepto	15	1,28

SSNI

**Manual de Tiempos Óptimos
de Incapacidad Temporal**



**12. Tabla de corrección por
código de diagnóstico
y comorbilidad**

12. TABLA DE CORRECCIÓN POR CÓDIGO DE DIAGNÓSTICO Y COMORBILIDAD

CIE-10 princ.	DESCRIPCIÓN DIAGNÓSTICO PRINCIPAL	CIE-10 sec.	DESCRIPCIÓN DIAGNÓSTICO SECUNDARIO	RATIO
B15	Hepatitis aguda tipo A	B20	Enfermedad por virus de la inmunodeficiencia humana [VIH]	1,04
B15	Hepatitis aguda tipo A	F93	Trastornos emocionales con inicio específico en la infancia	1,08
B16	Hepatitis aguda tipo B	B20	Enfermedad por virus de la inmunodeficiencia humana [VIH]	1,04
B16	Hepatitis aguda tipo B	F93	Trastornos emocionales con inicio específico en la infancia	1,08
B17	Otras hepatitis víricas agudas	B20	Enfermedad por virus de la inmunodeficiencia humana [VIH]	1,04
B17	Otras hepatitis víricas agudas	F93	Trastornos emocionales con inicio específico en la infancia	1,08
B18	Hepatitis vírica crónica	B20	Enfermedad por virus de la inmunodeficiencia humana [VIH]	1,04
B18	Hepatitis vírica crónica	F93	Trastornos emocionales con inicio específico en la infancia	1,08
B19	Hepatitis vírica, no especificada	B20	Enfermedad por virus de la inmunodeficiencia humana [VIH]	1,04
B19	Hepatitis vírica, no especificada	F93	Trastornos emocionales con inicio específico en la infancia	1,08
B20	Enfermedad por virus de la inmunodeficiencia humana [VIH]	B15	Hepatitis aguda tipo A	1,02
B20	Enfermedad por virus de la inmunodeficiencia humana [VIH]	B16	Hepatitis aguda tipo B	1,02
B20	Enfermedad por virus de la inmunodeficiencia humana [VIH]	B17	Otras hepatitis víricas agudas	1,02
B20	Enfermedad por virus de la inmunodeficiencia humana [VIH]	B18	Hepatitis vírica crónica	1,02
B20	Enfermedad por virus de la inmunodeficiencia humana [VIH]	B19	Hepatitis vírica, no especificada	1,02
C18	Neoplasia maligna de colon	C33	Neoplasia maligna de tráquea	1,04
C18	Neoplasia maligna de colon	C34	Neoplasia maligna de bronquio y pulmón	1,04
C18	Neoplasia maligna de colon	F93	Trastornos emocionales con inicio específico en la infancia	1,08
C18	Neoplasia maligna de colon	G13	Atrofias sistémicas que afectan principalmente al sistema nervioso central en enfermedades clasificadas bajo otro concepto	1,04
C18	Neoplasia maligna de colon	G61	Polineuropatía inflamatoria	1,04
C18	Neoplasia maligna de colon	G62	Otras polineuropatías y las no especificadas	1,04
C18	Neoplasia maligna de colon	G63	Polineuropatías en enfermedades clasificadas bajo otro concepto	1,04
C18	Neoplasia maligna de colon	G64	Otros trastornos del sistema nervioso periférico	1,04
C18	Neoplasia maligna de colon	G65	Secuelas de polineuropatías inflamatorias y tóxicas	1,04
C18	Neoplasia maligna de colon	K41	Hernia femoral	1,09
C18	Neoplasia maligna de colon	M50	Trastornos de disco cervical	1,07

TABLA DE CORRECCIÓN POR CÓDIGO DE DIAGNÓSTICO Y COMORBILIDAD

CIE-10 princ.	DESCRIPCIÓN DIAGNÓSTICO PRINCIPAL	CIE-10 sec.	DESCRIPCIÓN DIAGNÓSTICO SECUNDARIO	RATIO
C18	Neoplasia maligna de colon	M51	Trastornos de disco intervertebral dorsal, dorsolumbar y lumbosacro	1,07
C19	Neoplasia maligna de unión rectosigmoidea	F93	Trastornos emocionales con inicio específico en la infancia	1,07
C20	Neoplasia maligna de recto	F93	Trastornos emocionales con inicio específico en la infancia	1,07
C21	Neoplasia maligna de ano y canal anal	F93	Trastornos emocionales con inicio específico en la infancia	1,07
C22	Neoplasia maligna de hígado y vías biliares intrahepáticas	K70	Enfermedad alcohólica de hígado	1,01
C22	Neoplasia maligna de hígado y vías biliares intrahepáticas	K73	Hepatitis crónica, no clasificada bajo otro concepto	1,01
C22	Neoplasia maligna de hígado y vías biliares intrahepáticas	K74	Fibrosis y cirrosis de hígado	1,01
C22	Neoplasia maligna de hígado y vías biliares intrahepáticas	K76	Otras enfermedades de hígado	1,01
C33	Neoplasia maligna de tráquea	C71	Neoplasia maligna de cerebro	1,05
C33	Neoplasia maligna de tráquea	F93	Trastornos emocionales con inicio específico en la infancia	1,07
C33	Neoplasia maligna de tráquea	J41	Bronquitis crónica simple y mucopurulenta	1,01
C33	Neoplasia maligna de tráquea	J42	Bronquitis crónica no especificada	1,01
C33	Neoplasia maligna de tráquea	J44	Otras enfermedades pulmonares obstructivas crónicas	1,01
C34	Neoplasia maligna de bronquio y pulmón	C71	Neoplasia maligna de cerebro	1,05
C34	Neoplasia maligna de bronquio y pulmón	F93	Trastornos emocionales con inicio específico en la infancia	1,07
C34	Neoplasia maligna de bronquio y pulmón	J41	Bronquitis crónica simple y mucopurulenta	1,01
C34	Neoplasia maligna de bronquio y pulmón	J42	Bronquitis crónica no especificada	1,01
C34	Neoplasia maligna de bronquio y pulmón	J44	Otras enfermedades pulmonares obstructivas crónicas	1,01
C50	Neoplasia maligna de mama	D25	Leiomioma de útero	1,07
C50	Neoplasia maligna de mama	F30	Episodio maníaco	1,07
C50	Neoplasia maligna de mama	F31	Trastorno bipolar	1,07
C50	Neoplasia maligna de mama	F32	Trastorno depresivo mayor, episodio único	1,07
C50	Neoplasia maligna de mama	F33	Trastorno depresivo mayor, recurrente	1,07
C50	Neoplasia maligna de mama	F39	Trastorno del estado de ánimo [afectivo], no especificado	1,07
C50	Neoplasia maligna de mama	F93	Trastornos emocionales con inicio específico en la infancia	1,04
C50	Neoplasia maligna de mama	G47	Trastornos del sueño	1,05
C50	Neoplasia maligna de mama	G56	Mononeuropatías de extremidad superior	1,07
C50	Neoplasia maligna de mama	G58	Otras mononeuropatías	1,07
C50	Neoplasia maligna de mama	I82	Otros tipos de embolia y trombosis venosa	1,07
C50	Neoplasia maligna de mama	I89	Otros trastornos no infecciosos de	1,05

CIE-10 princ.	DESCRIPCIÓN DIAGNÓSTICO PRINCIPAL	CIE-10 sec.	DESCRIPCIÓN DIAGNÓSTICO SECUNDARIO	RATIO
			vasos y ganglios linfáticos	
C50	Neoplasia maligna de mama	M15	Poliartrosis	1,02
C50	Neoplasia maligna de mama	M16	Artrosis de cadera	1,02
C50	Neoplasia maligna de mama	M17	Artrosis de rodilla	1,02
C50	Neoplasia maligna de mama	M18	Artrosis de primera articulación carpometacarpiana	1,02
C50	Neoplasia maligna de mama	M19	Otras artrosis y las no especificadas	1,02
C50	Neoplasia maligna de mama	M22	Trastorno de rótula	1,04
C50	Neoplasia maligna de mama	M23	Trastorno interno de rodilla	1,03
C50	Neoplasia maligna de mama	M24	Otros trastornos especificados de articulación	1,04
C50	Neoplasia maligna de mama	M25	Otros trastornos de articulación, no clasificados bajo otro concepto	1,03
C50	Neoplasia maligna de mama	M48	Otras espondilopatías	1,03
C50	Neoplasia maligna de mama	M50	Trastornos de disco cervical	1,03
C50	Neoplasia maligna de mama	M51	Trastornos de disco intervertebral dorsal, dorsolumbar y lumbosacro	1,03
C50	Neoplasia maligna de mama	M70	Trastorno de partes blandas en relación con uso, uso excesivo y presión	1,06
C50	Neoplasia maligna de mama	M75	Lesiones de hombro	1,06
C50	Neoplasia maligna de mama	M76	Entesopatías, extremidad inferior, excluido el pie	1,06
C50	Neoplasia maligna de mama	M77	Otros tipos de entesopatías	1,06
C50	Neoplasia maligna de mama	M80	Osteoporosis con fractura patológica actual	1,03
C50	Neoplasia maligna de mama	M81	Osteoporosis sin fractura patológica actual	1,03
C50	Neoplasia maligna de mama	M84	Trastorno de continuidad del hueso	1,03
C50	Neoplasia maligna de mama	M85	Otros trastornos de densidad y estructura óseas	1,03
C50	Neoplasia maligna de mama	M87	Osteonecrosis	1,03
C50	Neoplasia maligna de mama	M89	Otros trastornos de hueso	1,03
C50	Neoplasia maligna de mama	M90	Osteopatías en enfermedades clasificadas bajo otro concepto	1,03
C50	Neoplasia maligna de mama	M94	Otros trastornos del cartílago	1,03
C50	Neoplasia maligna de mama	N61	Trastornos inflamatorios de mama	1,05
C50	Neoplasia maligna de mama	N62	Hipertrofia mamaria	1,05
C50	Neoplasia maligna de mama	N63	Masa o bulto no especificado de mama	1,05
C50	Neoplasia maligna de mama	N64	Otros trastornos mamarios	1,05
C50	Neoplasia maligna de mama	R40	Somnolencia, estupor y coma	1,05
C50	Neoplasia maligna de mama	R41	Otros síntomas y signos que afectan a las funciones cognitivas y la conciencia	1,05
C50	Neoplasia maligna de mama	R42	Mareo y desvanecimiento	1,05
C50	Neoplasia maligna de mama	R44	Otros síntomas y signos que afectan a las sensaciones y percepciones generales	1,05

TABLA DE CORRECCIÓN POR CÓDIGO DE DIAGNÓSTICO Y COMORBILIDAD

CIE-10 princ.	DESCRIPCIÓN DIAGNÓSTICO PRINCIPAL	CIE-10 sec.	DESCRIPCIÓN DIAGNÓSTICO SECUNDARIO	RATIO
C50	Neoplasia maligna de mama	R50	Fiebre de otro origen y de origen desconocido	1,05
C50	Neoplasia maligna de mama	R53	Malestar y fatiga	1,05
C50	Neoplasia maligna de mama	R55	Síncope y colapso	1,05
C50	Neoplasia maligna de mama	R56	Convulsiones, no clasificadas bajo otro concepto	1,05
C50	Neoplasia maligna de mama	R61	Hiperhidrosis generalizada	1,05
C50	Neoplasia maligna de mama	R68	Otros síntomas y signos generales	1,05
C50	Neoplasia maligna de mama	S49	Otros traumatismos y los no especificados del hombro y brazo	1,03
C56	Neoplasia maligna de ovario	F93	Trastornos emocionales con inicio específico en la infancia	1,05
C57	Neoplasia maligna de otros órganos genitales femeninos y los no especificadas	F93	Trastornos emocionales con inicio específico en la infancia	1,05
C61	Neoplasia maligna de próstata	F93	Trastornos emocionales con inicio específico en la infancia	1,06
C61	Neoplasia maligna de próstata	N23	Cólico renal no especificado	1,09
C61	Neoplasia maligna de próstata	R30	Dolor asociado a la micción	1,09
C61	Neoplasia maligna de próstata	R32	Incontinencia urinaria no especificada	1,09
C61	Neoplasia maligna de próstata	R33	Retención urinaria	1,09
C61	Neoplasia maligna de próstata	R34	Anuria y oliguria	1,09
C61	Neoplasia maligna de próstata	R35	Poliuria	1,09
C61	Neoplasia maligna de próstata	R36	Secreción uretral	1,09
C61	Neoplasia maligna de próstata	R39	Otros síntomas y signos que afectan al aparato genitourinario, y los no especificados	1,09
C67	Neoplasia maligna de vejiga	C61	Neoplasia maligna de próstata	1,07
C67	Neoplasia maligna de vejiga	F93	Trastornos emocionales con inicio específico en la infancia	1,13
C71	Neoplasia maligna de cerebro	G40	Epilepsia y crisis epilépticas recurrentes	1,08
C73	Neoplasia maligna de glándula tiroides	F93	Trastornos emocionales con inicio específico en la infancia	1,11
C82	Linfoma folicular	B15	Hepatitis aguda tipo A	1,04
C82	Linfoma folicular	B16	Hepatitis aguda tipo B	1,04
C82	Linfoma folicular	B17	Otras hepatitis víricas agudas	1,04
C82	Linfoma folicular	B18	Hepatitis vírica crónica	1,04
C82	Linfoma folicular	B19	Hepatitis vírica, no especificada	1,04
C82	Linfoma folicular	B20	Enfermedad por virus de la inmunodeficiencia humana [VIH]	1,00
C82	Linfoma folicular	F93	Trastornos emocionales con inicio específico en la infancia	1,06
C82	Linfoma folicular	M70	Trastorno de partes blandas en relación con uso, uso excesivo y presión	1,06
C82	Linfoma folicular	M75	Lesiones de hombro	1,06
C82	Linfoma folicular	M76	Entesopatías, extremidad inferior, excluido el pie	1,06

CIE-10 princ.	DESCRIPCIÓN DIAGNÓSTICO PRINCIPAL	CIE-10 sec.	DESCRIPCIÓN DIAGNÓSTICO SECUNDARIO	RATIO
C82	Linfoma folicular	M77	Otros tipos de entesopatías	1,06
C84	Linfomas de células T/NK maduras	B15	Hepatitis aguda tipo A	1,04
C84	Linfomas de células T/NK maduras	B16	Hepatitis aguda tipo B	1,04
C84	Linfomas de células T/NK maduras	B17	Otras hepatitis víricas agudas	1,04
C84	Linfomas de células T/NK maduras	B18	Hepatitis vírica crónica	1,04
C84	Linfomas de células T/NK maduras	B19	Hepatitis vírica, no especificada	1,04
C84	Linfomas de células T/NK maduras	B20	Enfermedad por virus de la inmunodeficiencia humana [VIH]	1,00
C84	Linfomas de células T/NK maduras	F93	Trastornos emocionales con inicio específico en la infancia	1,06
C84	Linfomas de células T/NK maduras	M70	Trastorno de partes blandas en relación con uso, uso excesivo y presión	1,06
C84	Linfomas de células T/NK maduras	M75	Lesiones de hombro	1,06
C84	Linfomas de células T/NK maduras	M76	Entesopatías, extremidad inferior, excluido el pie	1,06
C84	Linfomas de células T/NK maduras	M77	Otros tipos de entesopatías	1,06
C85	Otros tipos de linfoma no Hodgkin y los no especificados	B15	Hepatitis aguda tipo A	1,04
C85	Otros tipos de linfoma no Hodgkin y los no especificados	B16	Hepatitis aguda tipo B	1,04
C85	Otros tipos de linfoma no Hodgkin y los no especificados	B17	Otras hepatitis víricas agudas	1,04
C85	Otros tipos de linfoma no Hodgkin y los no especificados	B18	Hepatitis vírica crónica	1,04
C85	Otros tipos de linfoma no Hodgkin y los no especificados	B19	Hepatitis vírica, no especificada	1,04
C85	Otros tipos de linfoma no Hodgkin y los no especificados	B20	Enfermedad por virus de la inmunodeficiencia humana [VIH]	1,00
C85	Otros tipos de linfoma no Hodgkin y los no especificados	F93	Trastornos emocionales con inicio específico en la infancia	1,06
C85	Otros tipos de linfoma no Hodgkin y los no especificados	M70	Trastorno de partes blandas en relación con uso, uso excesivo y presión	1,06
C85	Otros tipos de linfoma no Hodgkin y los no especificados	M75	Lesiones de hombro	1,06
C85	Otros tipos de linfoma no Hodgkin y los no especificados	M76	Entesopatías, extremidad inferior, excluido el pie	1,06
C85	Otros tipos de linfoma no Hodgkin y los no especificados	M77	Otros tipos de entesopatías	1,06
C86	Otros tipos especificados de linfoma de células T/NK	B15	Hepatitis aguda tipo A	1,04
C86	Otros tipos especificados de linfoma de células T/NK	B16	Hepatitis aguda tipo B	1,04
C86	Otros tipos especificados de linfoma de células T/NK	B17	Otras hepatitis víricas agudas	1,04
C86	Otros tipos especificados de linfoma de células T/NK	B18	Hepatitis vírica crónica	1,04
C86	Otros tipos especificados de linfoma de células T/NK	B19	Hepatitis vírica, no especificada	1,04
C86	Otros tipos especificados de linfoma de células T/NK	B20	Enfermedad por virus de la inmunodeficiencia humana [VIH]	1,00

TABLA DE CORRECCIÓN POR CÓDIGO DE DIAGNÓSTICO Y COMORBILIDAD

CIE-10 princ.	DESCRIPCIÓN DIAGNÓSTICO PRINCIPAL	CIE-10 sec.	DESCRIPCIÓN DIAGNÓSTICO SECUNDARIO	RATIO
C86	Otros tipos especificados de linfoma de células T/NK	F93	Trastornos emocionales con inicio específico en la infancia	1,06
C86	Otros tipos especificados de linfoma de células T/NK	M70	Trastorno de partes blandas en relación con uso, uso excesivo y presión	1,06
C86	Otros tipos especificados de linfoma de células T/NK	M75	Lesiones de hombro	1,06
C86	Otros tipos especificados de linfoma de células T/NK	M76	Entesopatías, extremidad inferior, excluido el pie	1,06
C86	Otros tipos especificados de linfoma de células T/NK	M77	Otros tipos de entesopatías	1,06
C90	Mieloma múltiple y tumores malignos de células plasmáticas	M80	Osteoporosis con fractura patológica actual	1,04
C90	Mieloma múltiple y tumores malignos de células plasmáticas	M81	Osteoporosis sin fractura patológica actual	1,04
C90	Mieloma múltiple y tumores malignos de células plasmáticas	M84	Trastorno de continuidad del hueso	1,04
C90	Mieloma múltiple y tumores malignos de células plasmáticas	M85	Otros trastornos de densidad y estructura óseas	1,04
C90	Mieloma múltiple y tumores malignos de células plasmáticas	M87	Osteonecrosis	1,04
C90	Mieloma múltiple y tumores malignos de células plasmáticas	M89	Otros trastornos de hueso	1,04
C90	Mieloma múltiple y tumores malignos de células plasmáticas	M90	Osteopatías en enfermedades clasificadas bajo otro concepto	1,04
C90	Mieloma múltiple y tumores malignos de células plasmáticas	M94	Otros trastornos del cartílago	1,04
C90	Mieloma múltiple y tumores malignos de células plasmáticas	S49	Otros traumatismos y los no especificados del hombro y brazo	1,04
C96	Otros tipos de neoplasias malignas de tejido linfático, hemopoyético y relacionados y los no especificados	B15	Hepatitis aguda tipo A	1,04
C96	Otros tipos de neoplasias malignas de tejido linfático, hemopoyético y relacionados y los no especificados	B16	Hepatitis aguda tipo B	1,04
C96	Otros tipos de neoplasias malignas de tejido linfático, hemopoyético y relacionados y los no especificados	B17	Otras hepatitis víricas agudas	1,04
C96	Otros tipos de neoplasias malignas de tejido linfático, hemopoyético y relacionados y los no especificados	B18	Hepatitis vírica crónica	1,04
C96	Otros tipos de neoplasias malignas de tejido linfático, hemopoyético y relacionados y los no especificados	B19	Hepatitis vírica, no especificada	1,04
C96	Otros tipos de neoplasias malignas de tejido linfático, hemopoyético y relacionados y los no especificados	B20	Enfermedad por virus de la inmunodeficiencia humana [VIH]	1,00
C96	Otros tipos de neoplasias malignas de tejido linfático, hemopoyético y relacionados y los no especificados	F93	Trastornos emocionales con inicio específico en la infancia	1,06
C96	Otros tipos de neoplasias malignas de tejido linfático, hemopoyético y relacionados y los no especificados	M70	Trastorno de partes blandas en relación con uso, uso excesivo y presión	1,06
C96	Otros tipos de neoplasias malignas de	M75	Lesiones de hombro	1,06

CIE-10 princ.	DESCRIPCIÓN DIAGNÓSTICO PRINCIPAL	CIE-10 sec.	DESCRIPCIÓN DIAGNÓSTICO SECUNDARIO	RATIO
	tejido linfático, hemopoyético y relacionados y los no especificados			
C96	Otros tipos de neoplasias malignas de tejido linfático, hemopoyético y relacionados y los no especificados	M76	Entesopatías, extremidad inferior, excluido el pie	1,06
C96	Otros tipos de neoplasias malignas de tejido linfático, hemopoyético y relacionados y los no especificados	M77	Otros tipos de entesopatías	1,06
D05	Carcinoma in situ de mama	F93	Trastornos emocionales con inicio específico en la infancia	1,02
D06	Carcinoma in situ de cuello de útero	F93	Trastornos emocionales con inicio específico en la infancia	1,02
D07	Carcinoma in situ de otros órganos genitales y los no especificados	F93	Trastornos emocionales con inicio específico en la infancia	1,02
D09	Carcinoma in situ de otras localizaciones y las no especificadas	F93	Trastornos emocionales con inicio específico en la infancia	1,02
D25	Leiomioma de útero	D50	Anemia por carencia de hierro	1,19
D32	Neoplasia benigna de meninges	G40	Epilepsia y crisis epilépticas recurrentes	1,04
D32	Neoplasia benigna de meninges	G51	Trastornos del nervio facial	1,05
D33	Neoplasia benigna de cerebro y otras partes de sistema nervioso central	G40	Epilepsia y crisis epilépticas recurrentes	1,04
D33	Neoplasia benigna de cerebro y otras partes de sistema nervioso central	G51	Trastornos del nervio facial	1,05
E10	Diabetes mellitus tipo 1	F93	Trastornos emocionales con inicio específico en la infancia	1,12
E10	Diabetes mellitus tipo 1	H34	Oclusiones vasculares retinianas	1,11
E10	Diabetes mellitus tipo 1	H35	Otros trastornos de retina	1,11
E10	Diabetes mellitus tipo 1	H36	Trastornos de retina en enfermedades clasificadas bajo otro concepto	1,11
E11	Diabetes mellitus tipo 2	F93	Trastornos emocionales con inicio específico en la infancia	1,12
E11	Diabetes mellitus tipo 2	H34	Oclusiones vasculares retinianas	1,11
E11	Diabetes mellitus tipo 2	H35	Otros trastornos de retina	1,11
E11	Diabetes mellitus tipo 2	H36	Trastornos de retina en enfermedades clasificadas bajo otro concepto	1,11
E65	Adiposidad localizada	G47	Trastornos del sueño	1,14
E65	Adiposidad localizada	M15	Poliartrosis	1,19
E65	Adiposidad localizada	M16	Artrosis de cadera	1,19
E65	Adiposidad localizada	M17	Artrosis de rodilla	1,19
E65	Adiposidad localizada	M18	Artrosis de primera articulación carpometacarpiana	1,19
E65	Adiposidad localizada	M19	Otras artrosis y las no especificadas	1,19
E65	Adiposidad localizada	M23	Trastorno interno de rodilla	1,12
E65	Adiposidad localizada	M48	Otras espondilopatías	1,17
E65	Adiposidad localizada	R40	Somnolencia, estupor y coma	1,14
E65	Adiposidad localizada	R41	Otros síntomas y signos que afectan a las funciones cognitivas y la conciencia	1,14

TABLA DE CORRECCIÓN POR CÓDIGO DE DIAGNÓSTICO Y COMORBILIDAD

CIE-10 princ.	DESCRIPCIÓN DIAGNÓSTICO PRINCIPAL	CIE-10 sec.	DESCRIPCIÓN DIAGNÓSTICO SECUNDARIO	RATIO
E65	Adiposidad localizada	R42	Mareo y desvanecimiento	1,14
E65	Adiposidad localizada	R44	Otros síntomas y signos que afectan a las sensaciones y percepciones generales	1,14
E65	Adiposidad localizada	R50	Fiebre de otro origen y de origen desconocido	1,14
E65	Adiposidad localizada	R53	Malestar y fatiga	1,14
E65	Adiposidad localizada	R55	Síncope y colapso	1,14
E65	Adiposidad localizada	R56	Convulsiones, no clasificadas bajo otro concepto	1,14
E65	Adiposidad localizada	R61	Hiperhidrosis generalizada	1,14
E65	Adiposidad localizada	R68	Otros síntomas y signos generales	1,14
E66	Sobrepeso y obesidad	G47	Trastornos del sueño	1,14
E66	Sobrepeso y obesidad	M15	Poliartrosis	1,19
E66	Sobrepeso y obesidad	M16	Artrosis de cadera	1,19
E66	Sobrepeso y obesidad	M17	Artrosis de rodilla	1,19
E66	Sobrepeso y obesidad	M18	Artrosis de primera articulación carpometacarpiana	1,19
E66	Sobrepeso y obesidad	M19	Otras artrosis y las no especificadas	1,19
E66	Sobrepeso y obesidad	M23	Trastorno interno de rodilla	1,12
E66	Sobrepeso y obesidad	M48	Otras espondilopatías	1,17
E66	Sobrepeso y obesidad	R40	Somnolencia, estupor y coma	1,14
E66	Sobrepeso y obesidad	R41	Otros síntomas y signos que afectan a las funciones cognitivas y la conciencia	1,14
E66	Sobrepeso y obesidad	R42	Mareo y desvanecimiento	1,14
E66	Sobrepeso y obesidad	R44	Otros síntomas y signos que afectan a las sensaciones y percepciones generales	1,14
E66	Sobrepeso y obesidad	R50	Fiebre de otro origen y de origen desconocido	1,14
E66	Sobrepeso y obesidad	R53	Malestar y fatiga	1,14
E66	Sobrepeso y obesidad	R55	Síncope y colapso	1,14
E66	Sobrepeso y obesidad	R56	Convulsiones, no clasificadas bajo otro concepto	1,14
E66	Sobrepeso y obesidad	R61	Hiperhidrosis generalizada	1,14
E66	Sobrepeso y obesidad	R68	Otros síntomas y signos generales	1,14
E67	Otros tipos de hiperalimentación	G47	Trastornos del sueño	1,14
E67	Otros tipos de hiperalimentación	M15	Poliartrosis	1,19
E67	Otros tipos de hiperalimentación	M16	Artrosis de cadera	1,19
E67	Otros tipos de hiperalimentación	M17	Artrosis de rodilla	1,19
E67	Otros tipos de hiperalimentación	M18	Artrosis de primera articulación carpometacarpiana	1,19
E67	Otros tipos de hiperalimentación	M19	Otras artrosis y las no especificadas	1,19
E67	Otros tipos de hiperalimentación	M23	Trastorno interno de rodilla	1,12
E67	Otros tipos de hiperalimentación	M48	Otras espondilopatías	1,17
E67	Otros tipos de hiperalimentación	R40	Somnolencia, estupor y coma	1,14
E67	Otros tipos de hiperalimentación	R41	Otros síntomas y signos que afectan	1,14

CIE-10 princ.	DESCRIPCIÓN DIAGNÓSTICO PRINCIPAL	CIE-10 sec.	DESCRIPCIÓN DIAGNÓSTICO SECUNDARIO	RATIO
			a las funciones cognitivas y la conciencia	
E67	Otros tipos de hiperalimentación	R42	Mareo y desvanecimiento	1,14
E67	Otros tipos de hiperalimentación	R44	Otros síntomas y signos que afectan a las sensaciones y percepciones generales	1,14
E67	Otros tipos de hiperalimentación	R50	Fiebre de otro origen y de origen desconocido	1,14
E67	Otros tipos de hiperalimentación	R53	Malestar y fatiga	1,14
E67	Otros tipos de hiperalimentación	R55	Síncope y colapso	1,14
E67	Otros tipos de hiperalimentación	R56	Convulsiones, no clasificadas bajo otro concepto	1,14
E67	Otros tipos de hiperalimentación	R61	Hiperhidrosis generalizada	1,14
E67	Otros tipos de hiperalimentación	R68	Otros síntomas y signos generales	1,14
E68	Secuelas de hiperalimentación	G47	Trastornos del sueño	1,14
E68	Secuelas de hiperalimentación	M15	Poliartrosis	1,19
E68	Secuelas de hiperalimentación	M16	Artrosis de cadera	1,19
E68	Secuelas de hiperalimentación	M17	Artrosis de rodilla	1,19
E68	Secuelas de hiperalimentación	M18	Artrosis de primera articulación carpometacarpiana	1,19
E68	Secuelas de hiperalimentación	M19	Otras artrosis y las no especificadas	1,19
E68	Secuelas de hiperalimentación	M23	Trastorno interno de rodilla	1,12
E68	Secuelas de hiperalimentación	M48	Otras espondilopatías	1,17
E68	Secuelas de hiperalimentación	R40	Somnolencia, estupor y coma	1,14
E68	Secuelas de hiperalimentación	R41	Otros síntomas y signos que afectan a las funciones cognitivas y la conciencia	1,14
E68	Secuelas de hiperalimentación	R42	Mareo y desvanecimiento	1,14
E68	Secuelas de hiperalimentación	R44	Otros síntomas y signos que afectan a las sensaciones y percepciones generales	1,14
E68	Secuelas de hiperalimentación	R50	Fiebre de otro origen y de origen desconocido	1,14
E68	Secuelas de hiperalimentación	R53	Malestar y fatiga	1,14
E68	Secuelas de hiperalimentación	R55	Síncope y colapso	1,14
E68	Secuelas de hiperalimentación	R56	Convulsiones, no clasificadas bajo otro concepto	1,14
E68	Secuelas de hiperalimentación	R61	Hiperhidrosis generalizada	1,14
E68	Secuelas de hiperalimentación	R68	Otros síntomas y signos generales	1,14
F05	Delirio debido a afección fisiológica conocida	F40	Trastornos de ansiedad fóbica	1,02
F05	Delirio debido a afección fisiológica conocida	F41	Otros trastornos de ansiedad	1,02
F05	Delirio debido a afección fisiológica conocida	F42	Trastorno obsesivo-compulsivo	1,02
F05	Delirio debido a afección fisiológica conocida	F44	Trastornos disociativos y de conversión	1,02
F05	Delirio debido a afección fisiológica conocida	F45	Trastornos somatomorfos	1,02

TABLA DE CORRECCIÓN POR CÓDIGO DE DIAGNÓSTICO Y COMORBILIDAD

CIE-10 princ.	DESCRIPCIÓN DIAGNÓSTICO PRINCIPAL	CIE-10 sec.	DESCRIPCIÓN DIAGNÓSTICO SECUNDARIO	RATIO
F05	Delirio debido a afección fisiológica conocida	F48	Otros trastornos mentales no psicóticos	1,02
F05	Delirio debido a afección fisiológica conocida	F93	Trastornos emocionales con inicio específico en la infancia	1,10
F05	Delirio debido a afección fisiológica conocida	F99	Trastorno mental, no especificado de otro modo	1,02
F06	Otros trastornos mentales debidos a afección fisiológica conocida	F40	Trastornos de ansiedad fóbica	1,02
F06	Otros trastornos mentales debidos a afección fisiológica conocida	F41	Otros trastornos de ansiedad	1,02
F06	Otros trastornos mentales debidos a afección fisiológica conocida	F42	Trastorno obsesivo-compulsivo	1,02
F06	Otros trastornos mentales debidos a afección fisiológica conocida	F44	Trastornos disociativos y de conversión	1,02
F06	Otros trastornos mentales debidos a afección fisiológica conocida	F45	Trastornos somatomorfos	1,02
F06	Otros trastornos mentales debidos a afección fisiológica conocida	F48	Otros trastornos mentales no psicóticos	1,02
F06	Otros trastornos mentales debidos a afección fisiológica conocida	F93	Trastornos emocionales con inicio específico en la infancia	1,10
F06	Otros trastornos mentales debidos a afección fisiológica conocida	F99	Trastorno mental, no especificado de otro modo	1,02
F10	Trastornos relacionados con alcohol	F14	Trastornos relacionados con cocaína	1,03
F10	Trastornos relacionados con alcohol	F18	Trastornos relacionados con inhalantes	1,03
F10	Trastornos relacionados con alcohol	F19	Trastornos relacionados con otras sustancias psicoactivas	1,03
F10	Trastornos relacionados con alcohol	F21	Trastorno esquizotípico	1,07
F10	Trastornos relacionados con alcohol	F30	Episodio maníaco	1,09
F10	Trastornos relacionados con alcohol	F31	Trastorno bipolar	1,09
F10	Trastornos relacionados con alcohol	F32	Trastorno depresivo mayor, episodio único	1,09
F10	Trastornos relacionados con alcohol	F33	Trastorno depresivo mayor, recurrente	1,09
F10	Trastornos relacionados con alcohol	F34	Trastornos persistentes del estado de ánimo [afectivos]	1,07
F10	Trastornos relacionados con alcohol	F39	Trastorno del estado de ánimo [afectivo], no especificado	1,09
F10	Trastornos relacionados con alcohol	F40	Trastornos de ansiedad fóbica	1,02
F10	Trastornos relacionados con alcohol	F41	Otros trastornos de ansiedad	1,02
F10	Trastornos relacionados con alcohol	F42	Trastorno obsesivo-compulsivo	1,02
F10	Trastornos relacionados con alcohol	F44	Trastornos disociativos y de conversión	1,02
F10	Trastornos relacionados con alcohol	F45	Trastornos somatomorfos	1,02
F10	Trastornos relacionados con alcohol	F48	Otros trastornos mentales no psicóticos	1,02
F10	Trastornos relacionados con alcohol	F60	Trastornos específicos de personalidad	1,07
F10	Trastornos relacionados con alcohol	F68	Otros trastornos de personalidad y comportamiento del adulto	1,07
F10	Trastornos relacionados con alcohol	F69	Trastorno de personalidad y comportamiento del adulto, no	1,07

CIE-10 princ.	DESCRIPCIÓN DIAGNÓSTICO PRINCIPAL	CIE-10 sec.	DESCRIPCIÓN DIAGNÓSTICO SECUNDARIO	RATIO
			especificado	
F10	Trastornos relacionados con alcohol	F93	Trastornos emocionales con inicio específico en la infancia	1,04
F10	Trastornos relacionados con alcohol	F99	Trastorno mental, no especificado de otro modo	1,02
F10	Trastornos relacionados con alcohol	K70	Enfermedad alcohólica de hígado	1,01
F10	Trastornos relacionados con alcohol	K73	Hepatitis crónica, no clasificada bajo otro concepto	1,01
F10	Trastornos relacionados con alcohol	K74	Fibrosis y cirrosis de hígado	1,01
F10	Trastornos relacionados con alcohol	K76	Otras enfermedades de hígado	1,01
F14	Trastornos relacionados con cocaína	F10	Trastornos relacionados con alcohol	1,00
F14	Trastornos relacionados con cocaína	F21	Trastorno esquizotípico	1,05
F14	Trastornos relacionados con cocaína	F32	Trastorno depresivo, episodio único	1,04
F14	Trastornos relacionados con cocaína	F34	Trastornos persistentes del estado de ánimo [afectivos]	1,05
F14	Trastornos relacionados con cocaína	F60	Trastornos específicos de personalidad	1,05
F14	Trastornos relacionados con cocaína	F68	Otros trastornos de personalidad y comportamiento del adulto	1,05
F14	Trastornos relacionados con cocaína	F69	Trastorno de personalidad y comportamiento del adulto, no especificado	1,05
F18	Trastornos relacionados con inhalantes	F10	Trastornos relacionados con alcohol	1,00
F18	Trastornos relacionados con inhalantes	F21	Trastorno esquizotípico	1,05
F18	Trastornos relacionados con inhalantes	F32	Trastorno depresivo, episodio único	1,04
F18	Trastornos relacionados con inhalantes	F34	Trastornos persistentes del estado de ánimo [afectivos]	1,05
F18	Trastornos relacionados con inhalantes	F60	Trastornos específicos de personalidad	1,05
F18	Trastornos relacionados con inhalantes	F68	Otros trastornos de personalidad y comportamiento del adulto	1,05
F18	Trastornos relacionados con inhalantes	F69	Trastorno de personalidad y comportamiento del adulto, no especificado	1,05
F19	Trastornos relacionados con otras sustancias psicoactivas	F10	Trastornos relacionados con alcohol	1,00
F19	Trastornos relacionados con otras sustancias psicoactivas	F21	Trastorno esquizotípico	1,05
F19	Trastornos relacionados con otras sustancias psicoactivas	F32	Trastorno depresivo, episodio único	1,04
F19	Trastornos relacionados con otras sustancias psicoactivas	F34	Trastornos persistentes del estado de ánimo [afectivos]	1,05
F19	Trastornos relacionados con otras sustancias psicoactivas	F60	Trastornos específicos de personalidad	1,05
F19	Trastornos relacionados con otras sustancias psicoactivas	F68	Otros trastornos de personalidad y comportamiento del adulto	1,05
F19	Trastornos relacionados con otras sustancias psicoactivas	F69	Trastorno de personalidad y comportamiento del adulto, no especificado	1,05

TABLA DE CORRECCIÓN POR CÓDIGO DE DIAGNÓSTICO Y COMORBILIDAD

CIE-10 princ.	DESCRIPCIÓN DIAGNÓSTICO PRINCIPAL	CIE-10 sec.	DESCRIPCIÓN DIAGNÓSTICO SECUNDARIO	RATIO
F20	Esquizofrenia	F14	Trastornos relacionados con cocaína	1,02
F20	Esquizofrenia	F18	Trastornos relacionados con inhalantes	1,02
F20	Esquizofrenia	F19	Trastornos relacionados con otras sustancias psicoactivas	1,02
F20	Esquizofrenia	F30	Episodio maníaco	1,09
F20	Esquizofrenia	F31	Trastorno bipolar	1,09
F20	Esquizofrenia	F32	Trastorno depresivo mayor, episodio único	1,09
F20	Esquizofrenia	F33	Trastorno depresivo mayor, recurrente	1,09
F20	Esquizofrenia	F39	Trastorno del estado de ánimo [afectivo], no especificado	1,09
F21	Trastorno esquizotípico	F10	Trastornos relacionados con alcohol	1,05
F21	Trastorno esquizotípico	F13	Trastornos relacionados con sedantes, hipnóticos o ansiolíticos	1,11
F21	Trastorno esquizotípico	F14	Trastornos relacionados con cocaína	1,07
F21	Trastorno esquizotípico	F16	Trastornos relacionados con alucinógenos	1,11
F21	Trastorno esquizotípico	F17	Dependencia de nicotina	1,11
F21	Trastorno esquizotípico	F18	Trastornos relacionados con inhalantes	1,07
F21	Trastorno esquizotípico	F19	Trastornos relacionados con otras sustancias psicoactivas	1,07
F21	Trastorno esquizotípico	F30	Episodio maníaco	1,10
F21	Trastorno esquizotípico	F31	Trastorno bipolar	1,10
F21	Trastorno esquizotípico	F32	Trastorno depresivo mayor, episodio único	1,10
F21	Trastorno esquizotípico	F33	Trastorno depresivo mayor, recurrente	1,10
F21	Trastorno esquizotípico	F39	Trastorno del estado de ánimo [afectivo], no especificado	1,10
F21	Trastorno esquizotípico	F40	Trastornos de ansiedad fóbica	1,03
F21	Trastorno esquizotípico	F41	Otros trastornos de ansiedad	1,03
F21	Trastorno esquizotípico	F42	Trastorno obsesivo-compulsivo	1,03
F21	Trastorno esquizotípico	F44	Trastornos disociativos y de conversión	1,03
F21	Trastorno esquizotípico	F45	Trastornos somatomorfos	1,03
F21	Trastorno esquizotípico	F48	Otros trastornos mentales no psicóticos	1,03
F21	Trastorno esquizotípico	F50	Trastornos de la conducta alimentaria	1,03
F21	Trastorno esquizotípico	F51	Trastornos del sueño no debidos a sustancia ni afección fisiológica conocida	1,03
F21	Trastorno esquizotípico	F55	Abuso de sustancias no psicoactivas	1,11
F21	Trastorno esquizotípico	F93	Trastornos emocionales con inicio específico en la infancia	1,05
F21	Trastorno esquizotípico	F95	Trastorno de tics	1,03
F21	Trastorno esquizotípico	F98	Otros trastornos de conducta y emociones cuyo inicio se presenta	1,03

CIE-10 princ.	DESCRIPCIÓN DIAGNÓSTICO PRINCIPAL	CIE-10 sec.	DESCRIPCIÓN DIAGNÓSTICO SECUNDARIO	RATIO
			habitualmente en infancia y adolescencia	
F21	Trastorno esquizotípico	F99	Trastorno mental, no especificado de otro modo	1,03
F21	Trastorno esquizotípico	M50	Trastornos de disco cervical	1,01
F21	Trastorno esquizotípico	M51	Trastornos de disco intervertebral dorsal, dorsolumbar y lumbosacro	1,01
F23	Trastorno psicótico breve	F21	Trastorno esquizotípico	1,03
F23	Trastorno psicótico breve	F30	Episodio maníaco	1,08
F23	Trastorno psicótico breve	F31	Trastorno bipolar	1,08
F23	Trastorno psicótico breve	F32	Trastorno depresivo mayor, episodio único	1,08
F23	Trastorno psicótico breve	F33	Trastorno depresivo mayor, recurrente	1,08
F23	Trastorno psicótico breve	F34	Trastornos persistentes del estado de ánimo [afectivos]	1,03
F23	Trastorno psicótico breve	F39	Trastorno del estado de ánimo [afectivo], no especificado	1,08
F23	Trastorno psicótico breve	F40	Trastornos de ansiedad fóbica	1,05
F23	Trastorno psicótico breve	F41	Otros trastornos de ansiedad	1,05
F23	Trastorno psicótico breve	F42	Trastorno obsesivo-compulsivo	1,05
F23	Trastorno psicótico breve	F44	Trastornos disociativos y de conversión	1,05
F23	Trastorno psicótico breve	F45	Trastornos somatomorfos	1,05
F23	Trastorno psicótico breve	F48	Otros trastornos mentales no psicóticos	1,05
F23	Trastorno psicótico breve	F60	Trastornos específicos de personalidad	1,03
F23	Trastorno psicótico breve	F68	Otros trastornos de personalidad y comportamiento del adulto	1,03
F23	Trastorno psicótico breve	F69	Trastorno de personalidad y comportamiento del adulto, no especificado	1,03
F23	Trastorno psicótico breve	F99	Trastorno mental, no especificado de otro modo	1,05
F25	Trastornos esquizoafectivos	F14	Trastornos relacionados con cocaína	1,02
F25	Trastornos esquizoafectivos	F18	Trastornos relacionados con inhalantes	1,02
F25	Trastornos esquizoafectivos	F19	Trastornos relacionados con otras sustancias psicoactivas	1,02
F25	Trastornos esquizoafectivos	F30	Episodio maníaco	1,09
F25	Trastornos esquizoafectivos	F31	Trastorno bipolar	1,09
F25	Trastornos esquizoafectivos	F32	Trastorno depresivo mayor, episodio único	1,09
F25	Trastornos esquizoafectivos	F33	Trastorno depresivo mayor, recurrente	1,09
F25	Trastornos esquizoafectivos	F39	Trastorno del estado de ánimo [afectivo], no especificado	1,09
F28	Otros trastornos psicóticos no debidos a sustancia ni afección fisiológica conocidas	F21	Trastorno esquizotípico	1,03

TABLA DE CORRECCIÓN POR CÓDIGO DE DIAGNÓSTICO Y COMORBILIDAD

CIE-10 princ.	DESCRIPCIÓN DIAGNÓSTICO PRINCIPAL	CIE-10 sec.	DESCRIPCIÓN DIAGNÓSTICO SECUNDARIO	RATIO
F28	Otros trastornos psicóticos no debidos a sustancia ni afección fisiológica conocidas	F30	Episodio maníaco	1,08
F28	Otros trastornos psicóticos no debidos a sustancia ni afección fisiológica conocidas	F31	Trastorno bipolar	1,08
F28	Otros trastornos psicóticos no debidos a sustancia ni afección fisiológica conocidas	F32	Trastorno depresivo mayor, episodio único	1,08
F28	Otros trastornos psicóticos no debidos a sustancia ni afección fisiológica conocidas	F33	Trastorno depresivo mayor, recurrente	1,08
F28	Otros trastornos psicóticos no debidos a sustancia ni afección fisiológica conocidas	F34	Trastornos persistentes del estado de ánimo [afectivos]	1,03
F28	Otros trastornos psicóticos no debidos a sustancia ni afección fisiológica conocidas	F39	Trastorno del estado de ánimo [afectivo], no especificado	1,08
F28	Otros trastornos psicóticos no debidos a sustancia ni afección fisiológica conocidas	F40	Trastornos de ansiedad fóbica	1,05
F28	Otros trastornos psicóticos no debidos a sustancia ni afección fisiológica conocidas	F41	Otros trastornos de ansiedad	1,05
F28	Otros trastornos psicóticos no debidos a sustancia ni afección fisiológica conocidas	F42	Trastorno obsesivo-compulsivo	1,05
F28	Otros trastornos psicóticos no debidos a sustancia ni afección fisiológica conocidas	F44	Trastornos disociativos y de conversión	1,05
F28	Otros trastornos psicóticos no debidos a sustancia ni afección fisiológica conocidas	F45	Trastornos somatomorfos	1,05
F28	Otros trastornos psicóticos no debidos a sustancia ni afección fisiológica conocidas	F48	Otros trastornos mentales no psicóticos	1,05
F28	Otros trastornos psicóticos no debidos a sustancia ni afección fisiológica conocidas	F60	Trastornos específicos de personalidad	1,03
F28	Otros trastornos psicóticos no debidos a sustancia ni afección fisiológica conocidas	F68	Otros trastornos de personalidad y comportamiento del adulto	1,03
F28	Otros trastornos psicóticos no debidos a sustancia ni afección fisiológica conocidas	F69	Trastorno de personalidad y comportamiento del adulto, no especificado	1,03
F28	Otros trastornos psicóticos no debidos a sustancia ni afección fisiológica conocidas	F99	Trastorno mental, no especificado de otro modo	1,05
F29	Psicosis no especificada no debida a sustancia o afección fisiológica conocidas	F21	Trastorno esquizotípico	1,03
F29	Psicosis no especificada no debida a sustancia o afección fisiológica conocidas	F30	Episodio maníaco	1,08

CIE-10 princ.	DESCRIPCIÓN DIAGNÓSTICO PRINCIPAL	CIE-10 sec.	DESCRIPCIÓN DIAGNÓSTICO SECUNDARIO	RATIO
F29	Psicosis no especificada no debida a sustancia o afección fisiológica conocidas	F31	Trastorno bipolar	1,08
F29	Psicosis no especificada no debida a sustancia o afección fisiológica conocidas	F32	Trastorno depresivo mayor, episodio único	1,08
F29	Psicosis no especificada no debida a sustancia o afección fisiológica conocidas	F33	Trastorno depresivo mayor, recurrente	1,08
F29	Psicosis no especificada no debida a sustancia o afección fisiológica conocidas	F34	Trastornos persistentes del estado de ánimo [afectivos]	1,03
F29	Psicosis no especificada no debida a sustancia o afección fisiológica conocidas	F39	Trastorno del estado de ánimo [afectivo], no especificado	1,08
F29	Psicosis no especificada no debida a sustancia o afección fisiológica conocidas	F40	Trastornos de ansiedad fóbica	1,05
F29	Psicosis no especificada no debida a sustancia o afección fisiológica conocidas	F41	Otros trastornos de ansiedad	1,05
F29	Psicosis no especificada no debida a sustancia o afección fisiológica conocidas	F42	Trastorno obsesivo-compulsivo	1,05
F29	Psicosis no especificada no debida a sustancia o afección fisiológica conocidas	F44	Trastornos disociativos y de conversión	1,05
F29	Psicosis no especificada no debida a sustancia o afección fisiológica conocidas	F45	Trastornos somatomorfos	1,05
F29	Psicosis no especificada no debida a sustancia o afección fisiológica conocidas	F48	Otros trastornos mentales no psicóticos	1,05
F29	Psicosis no especificada no debida a sustancia o afección fisiológica conocidas	F60	Trastornos específicos de personalidad	1,03
F29	Psicosis no especificada no debida a sustancia o afección fisiológica conocidas	F68	Otros trastornos de personalidad y comportamiento del adulto	1,03
F29	Psicosis no especificada no debida a sustancia o afección fisiológica conocidas	F69	Trastorno de personalidad y comportamiento del adulto, no especificado	1,03
F29	Psicosis no especificada no debida a sustancia o afección fisiológica conocidas	F99	Trastorno mental, no especificado de otro modo	1,05
F30	Episodio maníaco	E10	Diabetes mellitus tipo 1	1,07
F30	Episodio maníaco	E11	Diabetes mellitus tipo 2	1,07
F30	Episodio maníaco	F05	Delirio debido a afección fisiológica conocida	1,02
F30	Episodio maníaco	F06	Otros trastornos mentales debidos a afección fisiológica conocida	1,02
F30	Episodio maníaco	F10	Trastornos relacionados con alcohol	1,09
F30	Episodio maníaco	F13	Trastornos relacionados con	1,07

TABLA DE CORRECCIÓN POR CÓDIGO DE DIAGNÓSTICO Y COMORBILIDAD

CIE-10 princ.	DESCRIPCIÓN DIAGNÓSTICO PRINCIPAL	CIE-10 sec.	DESCRIPCIÓN DIAGNÓSTICO SECUNDARIO	RATIO
			sedantes, hipnóticos o ansiolíticos	
F30	Episodio maníaco	F14	Trastornos relacionados con cocaína	1,08
F30	Episodio maníaco	F16	Trastornos relacionados con alucinógenos	1,07
F30	Episodio maníaco	F17	Dependencia de nicotina	1,07
F30	Episodio maníaco	F18	Trastornos relacionados con inhalantes	1,08
F30	Episodio maníaco	F19	Trastornos relacionados con otras sustancias psicoactivas	1,08
F30	Episodio maníaco	F20	Esquizofrenia	1,04
F30	Episodio maníaco	F21	Trastorno esquizotípico	1,10
F30	Episodio maníaco	F25	Trastornos esquizoafectivos	1,04
F30	Episodio maníaco	F32	Trastorno depresivo, episodio único	1,02
F30	Episodio maníaco	F34	Trastornos persistentes del estado de ánimo [afectivos]	1,10
F30	Episodio maníaco	F40	Trastornos de ansiedad fóbica	1,04
F30	Episodio maníaco	F41	Otros trastornos de ansiedad	1,04
F30	Episodio maníaco	F42	Trastorno obsesivo-compulsivo	1,04
F30	Episodio maníaco	F44	Trastornos disociativos y de conversión	1,04
F30	Episodio maníaco	F45	Trastornos somatomorfos	1,04
F30	Episodio maníaco	F48	Otros trastornos mentales no psicóticos	1,04
F30	Episodio maníaco	F50	Trastornos de la conducta alimentaria	1,10
F30	Episodio maníaco	F51	Trastornos del sueño no debidos a sustancia ni afección fisiológica conocida	1,10
F30	Episodio maníaco	F53	Psicosis puerperal	1,02
F30	Episodio maníaco	F55	Abuso de sustancias no psicoactivas	1,07
F30	Episodio maníaco	F60	Trastornos específicos de personalidad	1,10
F30	Episodio maníaco	F68	Otros trastornos de personalidad y comportamiento del adulto	1,10
F30	Episodio maníaco	F69	Trastorno de personalidad y comportamiento del adulto, no especificado	1,10
F30	Episodio maníaco	F93	Trastornos emocionales con inicio específico en la infancia	1,03
F30	Episodio maníaco	F95	Trastorno de tics	1,10
F30	Episodio maníaco	F98	Otros trastornos de conducta y emociones cuyo inicio se presenta habitualmente en infancia y adolescencia	1,10
F30	Episodio maníaco	F99	Trastorno mental, no especificado de otro modo	1,04
F30	Episodio maníaco	G40	Epilepsia y crisis epilépticas recurrentes	1,05
F30	Episodio maníaco	G47	Trastornos del sueño	1,05
F30	Episodio maníaco	G56	Mononeuropatías de extremidad superior	1,09

CIE-10 princ.	DESCRIPCIÓN DIAGNÓSTICO PRINCIPAL	CIE-10 sec.	DESCRIPCIÓN DIAGNÓSTICO SECUNDARIO	RATIO
F30	Episodio maníaco	G58	Otras mononeuropatías	1,09
F30	Episodio maníaco	M15	Poliartrosis	1,03
F30	Episodio maníaco	M16	Artrosis de cadera	1,03
F30	Episodio maníaco	M17	Artrosis de rodilla	1,03
F30	Episodio maníaco	M18	Artrosis de primera articulación carpometacarpiana	1,03
F30	Episodio maníaco	M19	Otras artrosis y las no especificadas	1,03
F30	Episodio maníaco	M23	Trastorno interno de rodilla	1,04
F30	Episodio maníaco	M25	Otros trastornos de articulación, no clasificados bajo otro concepto	1,10
F30	Episodio maníaco	M48	Otras espondilopatías	1,04
F30	Episodio maníaco	M50	Trastornos de disco cervical	1,08
F30	Episodio maníaco	M51	Trastornos de disco intervertebral dorsal, dorsolumbar y lumbosacro	1,08
F30	Episodio maníaco	M53	Otras dorsopatías y las no especificadas, no clasificadas bajo otro concepto	1,01
F30	Episodio maníaco	M54	Dorsalgia	1,01
F30	Episodio maníaco	M60	Miositis	1,04
F30	Episodio maníaco	M70	Trastorno de partes blandas en relación con uso, uso excesivo y presión	1,05
F30	Episodio maníaco	M75	Lesiones de hombro	1,05
F30	Episodio maníaco	M76	Entesopatías, extremidad inferior, excluido el pie	1,05
F30	Episodio maníaco	M77	Otros tipos de entesopatías	1,05
F30	Episodio maníaco	M79	Otros trastornos de partes blandas y los no especificados, no clasificados bajo otro concepto	1,04
F30	Episodio maníaco	R40	Somnolencia, estupor y coma	1,05
F30	Episodio maníaco	R41	Otros síntomas y signos que afectan a las funciones cognitivas y la conciencia	1,05
F30	Episodio maníaco	R42	Mareo y desvanecimiento	1,05
F30	Episodio maníaco	R44	Otros síntomas y signos que afectan a las sensaciones y percepciones generales	1,05
F30	Episodio maníaco	R50	Fiebre de otro origen y de origen desconocido	1,05
F30	Episodio maníaco	R53	Malestar y fatiga	1,05
F30	Episodio maníaco	R55	Síncope y colapso	1,05
F30	Episodio maníaco	R56	Convulsiones, no clasificadas bajo otro concepto	1,05
F30	Episodio maníaco	R61	Hiperhidrosis generalizada	1,05
F30	Episodio maníaco	R68	Otros síntomas y signos generales	1,05
F31	Trastorno bipolar	E10	Diabetes mellitus tipo 1	1,07
F31	Trastorno bipolar	E11	Diabetes mellitus tipo 2	1,07
F31	Trastorno bipolar	F05	Delirio debido a afección fisiológica conocida	1,02

TABLA DE CORRECCIÓN POR CÓDIGO DE DIAGNÓSTICO Y COMORBILIDAD

CIE-10 princ.	DESCRIPCIÓN DIAGNÓSTICO PRINCIPAL	CIE-10 sec.	DESCRIPCIÓN DIAGNÓSTICO SECUNDARIO	RATIO
F31	Trastorno bipolar	F06	Otros trastornos mentales debidos a afección fisiológica conocida	1,02
F31	Trastorno bipolar	F10	Trastornos relacionados con alcohol	1,09
F31	Trastorno bipolar	F13	Trastornos relacionados con sedantes, hipnóticos o ansiolíticos	1,07
F31	Trastorno bipolar	F14	Trastornos relacionados con cocaína	1,08
F31	Trastorno bipolar	F16	Trastornos relacionados con alucinógenos	1,07
F31	Trastorno bipolar	F17	Dependencia de nicotina	1,07
F31	Trastorno bipolar	F18	Trastornos relacionados con inhalantes	1,08
F31	Trastorno bipolar	F19	Trastornos relacionados con otras sustancias psicoactivas	1,08
F31	Trastorno bipolar	F20	Esquizofrenia	1,04
F31	Trastorno bipolar	F21	Trastorno esquizotípico	1,10
F31	Trastorno bipolar	F25	Trastornos esquizoafectivos	1,04
F31	Trastorno bipolar	F32	Trastorno depresivo, episodio único	1,02
F31	Trastorno bipolar	F34	Trastornos persistentes del estado de ánimo [afectivos]	1,10
F31	Trastorno bipolar	F40	Trastornos de ansiedad fóbica	1,04
F31	Trastorno bipolar	F41	Otros trastornos de ansiedad	1,04
F31	Trastorno bipolar	F42	Trastorno obsesivo-compulsivo	1,04
F31	Trastorno bipolar	F44	Trastornos disociativos y de conversión	1,04
F31	Trastorno bipolar	F45	Trastornos somatomorfos	1,04
F31	Trastorno bipolar	F48	Otros trastornos mentales no psicóticos	1,04
F31	Trastorno bipolar	F50	Trastornos de la conducta alimentaria	1,10
F31	Trastorno bipolar	F51	Trastornos del sueño no debidos a sustancia ni afección fisiológica conocida	1,10
F31	Trastorno bipolar	F53	Psicosis puerperal	1,02
F31	Trastorno bipolar	F55	Abuso de sustancias no psicoactivas	1,07
F31	Trastorno bipolar	F60	Trastornos específicos de personalidad	1,10
F31	Trastorno bipolar	F68	Otros trastornos de personalidad y comportamiento del adulto	1,10
F31	Trastorno bipolar	F69	Trastorno de personalidad y comportamiento del adulto, no especificado	1,10
F31	Trastorno bipolar	F93	Trastornos emocionales con inicio específico en la infancia	1,03
F31	Trastorno bipolar	F95	Trastorno de tics	1,10
F31	Trastorno bipolar	F98	Otros trastornos de conducta y emociones cuyo inicio se presenta habitualmente en infancia y adolescencia	1,10
F31	Trastorno bipolar	F99	Trastorno mental, no especificado de otro modo	1,04
F31	Trastorno bipolar	G40	Epilepsia y crisis epilépticas	1,05

CIE-10 princ.	DESCRIPCIÓN DIAGNÓSTICO PRINCIPAL	CIE-10 sec.	DESCRIPCIÓN DIAGNÓSTICO SECUNDARIO	RATIO
			recurrentes	
F31	Trastorno bipolar	G47	Trastornos del sueño	1,05
F31	Trastorno bipolar	G56	Mononeuropatías de extremidad superior	1,09
F31	Trastorno bipolar	G58	Otras mononeuropatías	1,09
F31	Trastorno bipolar	M15	Poliartrosis	1,03
F31	Trastorno bipolar	M16	Artrosis de cadera	1,03
F31	Trastorno bipolar	M17	Artrosis de rodilla	1,03
F31	Trastorno bipolar	M18	Artrosis de primera articulación carpometacarpiana	1,03
F31	Trastorno bipolar	M19	Otras artrosis y las no especificadas	1,03
F31	Trastorno bipolar	M23	Trastorno interno de rodilla	1,04
F31	Trastorno bipolar	M25	Otros trastornos de articulación, no clasificados bajo otro concepto	1,10
F31	Trastorno bipolar	M48	Otras espondilopatías	1,04
F31	Trastorno bipolar	M50	Trastornos de disco cervical	1,08
F31	Trastorno bipolar	M51	Trastornos de disco intervertebral dorsal, dorsolumbar y lumbosacro	1,08
F31	Trastorno bipolar	M53	Otras dorsopatías y las no especificadas, no clasificadas bajo otro concepto	1,01
F31	Trastorno bipolar	M54	Dorsalgia	1,01
F31	Trastorno bipolar	M60	Miositis	1,04
F31	Trastorno bipolar	M70	Trastorno de partes blandas en relación con uso, uso excesivo y presión	1,05
F31	Trastorno bipolar	M75	Lesiones de hombro	1,05
F31	Trastorno bipolar	M76	Entesopatías, extremidad inferior, excluido el pie	1,05
F31	Trastorno bipolar	M77	Otros tipos de entesopatías	1,05
F31	Trastorno bipolar	M79	Otros trastornos de partes blandas y los no especificados, no clasificados bajo otro concepto	1,04
F31	Trastorno bipolar	R40	Somnolencia, estupor y coma	1,05
F31	Trastorno bipolar	R41	Otros síntomas y signos que afectan a las funciones cognitivas y la conciencia	1,05
F31	Trastorno bipolar	R42	Mareo y desvanecimiento	1,05
F31	Trastorno bipolar	R44	Otros síntomas y signos que afectan a las sensaciones y percepciones generales	1,05
F31	Trastorno bipolar	R50	Fiebre de otro origen y de origen desconocido	1,05
F31	Trastorno bipolar	R53	Malestar y fatiga	1,05
F31	Trastorno bipolar	R55	Síncope y colapso	1,05
F31	Trastorno bipolar	R56	Convulsiones, no clasificadas bajo otro concepto	1,05
F31	Trastorno bipolar	R61	Hiperhidrosis generalizada	1,05
F31	Trastorno bipolar	R68	Otros síntomas y signos generales	1,05

TABLA DE CORRECCIÓN POR CÓDIGO DE DIAGNÓSTICO Y COMORBILIDAD

CIE-10 princ.	DESCRIPCIÓN DIAGNÓSTICO PRINCIPAL	CIE-10 sec.	DESCRIPCIÓN DIAGNÓSTICO SECUNDARIO	RATIO
F32	Trastorno depresivo mayor, episodio único	E10	Diabetes mellitus tipo 1	1,07
F32	Trastorno depresivo mayor, episodio único	E11	Diabetes mellitus tipo 2	1,07
F32	Trastorno depresivo mayor, episodio único	F05	Delirio debido a afección fisiológica conocida	1,02
F32	Trastorno depresivo mayor, episodio único	F06	Otros trastornos mentales debidos a afección fisiológica conocida	1,02
F32	Trastorno depresivo mayor, episodio único	F10	Trastornos relacionados con alcohol	1,09
F32	Trastorno depresivo mayor, episodio único	F13	Trastornos relacionados con sedantes, hipnóticos o ansiolíticos	1,07
F32	Trastorno depresivo mayor, episodio único	F14	Trastornos relacionados con cocaína	1,08
F32	Trastorno depresivo mayor, episodio único	F16	Trastornos relacionados con alucinógenos	1,07
F32	Trastorno depresivo mayor, episodio único	F17	Dependencia de nicotina	1,07
F32	Trastorno depresivo mayor, episodio único	F18	Trastornos relacionados con inhalantes	1,08
F32	Trastorno depresivo mayor, episodio único	F19	Trastornos relacionados con otras sustancias psicoactivas	1,08
F32	Trastorno depresivo mayor, episodio único	F20	Esquizofrenia	1,04
F32	Trastorno depresivo mayor, episodio único	F21	Trastorno esquizotípico	1,10
F32	Trastorno depresivo mayor, episodio único	F25	Trastornos esquizoafectivos	1,04
F32	Trastorno depresivo mayor, episodio único	F34	Trastornos persistentes del estado de ánimo [afectivos]	1,10
F32	Trastorno depresivo mayor, episodio único	F40	Trastornos de ansiedad fóbica	1,04
F32	Trastorno depresivo mayor, episodio único	F41	Otros trastornos de ansiedad	1,04
F32	Trastorno depresivo mayor, episodio único	F42	Trastorno obsesivo-compulsivo	1,04
F32	Trastorno depresivo mayor, episodio único	F44	Trastornos disociativos y de conversión	1,04
F32	Trastorno depresivo mayor, episodio único	F45	Trastornos somatomorfos	1,04
F32	Trastorno depresivo mayor, episodio único	F48	Otros trastornos mentales no psicóticos	1,04
F32	Trastorno depresivo mayor, episodio único	F50	Trastornos de la conducta alimentaria	1,10
F32	Trastorno depresivo mayor, episodio único	F51	Trastornos del sueño no debidos a sustancia ni afección fisiológica conocida	1,10
F32	Trastorno depresivo mayor, episodio único	F53	Psicosis puerperal	1,02
F32	Trastorno depresivo mayor, episodio único	F55	Abuso de sustancias no psicoactivas	1,07
F32	Trastorno depresivo mayor, episodio único	F60	Trastornos específicos de personalidad	1,10
F32	Trastorno depresivo mayor, episodio	F68	Otros trastornos de personalidad y	1,10

CIE-10 princ.	DESCRIPCIÓN DIAGNÓSTICO PRINCIPAL	CIE-10 sec.	DESCRIPCIÓN DIAGNÓSTICO SECUNDARIO	RATIO
	único		comportamiento del adulto	
F32	Trastorno depresivo mayor, episodio único	F69	Trastorno de personalidad y comportamiento del adulto, no especificado	1,10
F32	Trastorno depresivo mayor, episodio único	F93	Trastornos emocionales con inicio específico en la infancia	1,03
F32	Trastorno depresivo mayor, episodio único	F95	Trastorno de tics	1,10
F32	Trastorno depresivo mayor, episodio único	F98	Otros trastornos de conducta y emociones cuyo inicio se presenta habitualmente en infancia y adolescencia	1,10
F32	Trastorno depresivo mayor, episodio único	F99	Trastorno mental, no especificado de otro modo	1,04
F32	Trastorno depresivo mayor, episodio único	G40	Epilepsia y crisis epilépticas recurrentes	1,05
F32	Trastorno depresivo mayor, episodio único	G47	Trastornos del sueño	1,05
F32	Trastorno depresivo mayor, episodio único	G56	Mononeuropatías de extremidad superior	1,09
F32	Trastorno depresivo mayor, episodio único	G58	Otras mononeuropatías	1,09
F32	Trastorno depresivo mayor, episodio único	M15	Poliartrosis	1,03
F32	Trastorno depresivo mayor, episodio único	M16	Artrosis de cadera	1,03
F32	Trastorno depresivo mayor, episodio único	M17	Artrosis de rodilla	1,03
F32	Trastorno depresivo mayor, episodio único	M18	Artrosis de primera articulación carpometacarpiana	1,03
F32	Trastorno depresivo mayor, episodio único	M19	Otras artrosis y las no especificadas	1,03
F32	Trastorno depresivo mayor, episodio único	M23	Trastorno interno de rodilla	1,04
F32	Trastorno depresivo mayor, episodio único	M25	Otros trastornos de articulación, no clasificados bajo otro concepto	1,10
F32	Trastorno depresivo mayor, episodio único	M48	Otras espondilopatías	1,04
F32	Trastorno depresivo mayor, episodio único	M50	Trastornos de disco cervical	1,08
F32	Trastorno depresivo mayor, episodio único	M51	Trastornos de disco intervertebral dorsal, dorsolumbar y lumbosacro	1,08
F32	Trastorno depresivo mayor, episodio único	M53	Otras dorsopatías y las no especificadas, no clasificadas bajo otro concepto	1,01
F32	Trastorno depresivo mayor, episodio único	M54	Dorsalgia	1,01
F32	Trastorno depresivo mayor, episodio único	M60	Miositis	1,04
F32	Trastorno depresivo mayor, episodio único	M70	Trastorno de partes blandas en relación con uso, uso excesivo y presión	1,05
F32	Trastorno depresivo mayor, episodio único	M75	Lesiones de hombro	1,05

TABLA DE CORRECCIÓN POR CÓDIGO DE DIAGNÓSTICO Y COMORBILIDAD

CIE-10 princ.	DESCRIPCIÓN DIAGNÓSTICO PRINCIPAL	CIE-10 sec.	DESCRIPCIÓN DIAGNÓSTICO SECUNDARIO	RATIO
F32	Trastorno depresivo mayor, episodio único	M76	Entesopatías, extremidad inferior, excluido el pie	1,05
F32	Trastorno depresivo mayor, episodio único	M77	Otros tipos de entesopatías	1,05
F32	Trastorno depresivo mayor, episodio único	M79	Otros trastornos de partes blandas y los no especificados, no clasificados bajo otro concepto	1,04
F32	Trastorno depresivo mayor, episodio único	R40	Somnolencia, estupor y coma	1,05
F32	Trastorno depresivo mayor, episodio único	R41	Otros síntomas y signos que afectan a las funciones cognitivas y la conciencia	1,05
F32	Trastorno depresivo mayor, episodio único	R42	Mareo y desvanecimiento	1,05
F32	Trastorno depresivo mayor, episodio único	R44	Otros síntomas y signos que afectan a las sensaciones y percepciones generales	1,05
F32	Trastorno depresivo mayor, episodio único	R50	Fiebre de otro origen y de origen desconocido	1,05
F32	Trastorno depresivo mayor, episodio único	R53	Malestar y fatiga	1,05
F32	Trastorno depresivo mayor, episodio único	R55	Síncope y colapso	1,05
F32	Trastorno depresivo mayor, episodio único	R56	Convulsiones, no clasificadas bajo otro concepto	1,05
F32	Trastorno depresivo mayor, episodio único	R61	Hiperhidrosis generalizada	1,05
F32	Trastorno depresivo mayor, episodio único	R68	Otros síntomas y signos generales	1,05
F33	Trastorno depresivo mayor, recurrente	E10	Diabetes mellitus tipo 1	1,07
F33	Trastorno depresivo mayor, recurrente	E11	Diabetes mellitus tipo 2	1,07
F33	Trastorno depresivo mayor, recurrente	F05	Delirio debido a afección fisiológica conocida	1,02
F33	Trastorno depresivo mayor, recurrente	F06	Otros trastornos mentales debidos a afección fisiológica conocida	1,02
F33	Trastorno depresivo mayor, recurrente	F10	Trastornos relacionados con alcohol	1,09
F33	Trastorno depresivo mayor, recurrente	F13	Trastornos relacionados con sedantes, hipnóticos o ansiolíticos	1,07
F33	Trastorno depresivo mayor, recurrente	F14	Trastornos relacionados con cocaína	1,08
F33	Trastorno depresivo mayor, recurrente	F16	Trastornos relacionados con alucinógenos	1,07
F33	Trastorno depresivo mayor, recurrente	F17	Dependencia de nicotina	1,07
F33	Trastorno depresivo mayor, recurrente	F18	Trastornos relacionados con inhalantes	1,08
F33	Trastorno depresivo mayor, recurrente	F19	Trastornos relacionados con otras sustancias psicoactivas	1,08
F33	Trastorno depresivo mayor, recurrente	F20	Esquizofrenia	1,04
F33	Trastorno depresivo mayor,	F21	Trastorno esquizotípico	1,10

CIE-10 princ.	DESCRIPCIÓN DIAGNÓSTICO PRINCIPAL	CIE-10 sec.	DESCRIPCIÓN DIAGNÓSTICO SECUNDARIO	RATIO
	recurrente			
F33	Trastorno depresivo mayor, recurrente	F25	Trastornos esquizoafectivos	1,04
F33	Trastorno depresivo mayor, recurrente	F32	Trastorno depresivo, episodio único	1,02
F33	Trastorno depresivo mayor, recurrente	F34	Trastornos persistentes del estado de ánimo [afectivos]	1,10
F33	Trastorno depresivo mayor, recurrente	F40	Trastornos de ansiedad fóbica	1,04
F33	Trastorno depresivo mayor, recurrente	F41	Otros trastornos de ansiedad	1,04
F33	Trastorno depresivo mayor, recurrente	F42	Trastorno obsesivo-compulsivo	1,04
F33	Trastorno depresivo mayor, recurrente	F44	Trastornos disociativos y de conversión	1,04
F33	Trastorno depresivo mayor, recurrente	F45	Trastornos somatomorfos	1,04
F33	Trastorno depresivo mayor, recurrente	F48	Otros trastornos mentales no psicóticos	1,04
F33	Trastorno depresivo mayor, recurrente	F50	Trastornos de la conducta alimentaria	1,10
F33	Trastorno depresivo mayor, recurrente	F51	Trastornos del sueño no debidos a sustancia ni afección fisiológica conocida	1,10
F33	Trastorno depresivo mayor, recurrente	F53	Psicosis puerperal	1,02
F33	Trastorno depresivo mayor, recurrente	F55	Abuso de sustancias no psicoactivas	1,07
F33	Trastorno depresivo mayor, recurrente	F60	Trastornos específicos de personalidad	1,10
F33	Trastorno depresivo mayor, recurrente	F68	Otros trastornos de personalidad y comportamiento del adulto	1,10
F33	Trastorno depresivo mayor, recurrente	F69	Trastorno de personalidad y comportamiento del adulto, no especificado	1,10
F33	Trastorno depresivo mayor, recurrente	F93	Trastornos emocionales con inicio específico en la infancia	1,03
F33	Trastorno depresivo mayor, recurrente	F95	Trastorno de tics	1,10
F33	Trastorno depresivo mayor, recurrente	F98	Otros trastornos de conducta y emociones cuyo inicio se presenta habitualmente en infancia y adolescencia	1,10
F33	Trastorno depresivo mayor, recurrente	F99	Trastorno mental, no especificado de otro modo	1,04
F33	Trastorno depresivo mayor, recurrente	G40	Epilepsia y crisis epilépticas recurrentes	1,05
F33	Trastorno depresivo mayor, recurrente	G47	Trastornos del sueño	1,05
F33	Trastorno depresivo mayor, recurrente	G56	Mononeuropatías de extremidad superior	1,09
F33	Trastorno depresivo mayor, recurrente	G58	Otras mononeuropatías	1,09

TABLA DE CORRECCIÓN POR CÓDIGO DE DIAGNÓSTICO Y COMORBILIDAD

CIE-10 princ.	DESCRIPCIÓN DIAGNÓSTICO PRINCIPAL	CIE-10 sec.	DESCRIPCIÓN DIAGNÓSTICO SECUNDARIO	RATIO
F33	Trastorno depresivo mayor, recurrente	M15	Poliartrosis	1,03
F33	Trastorno depresivo mayor, recurrente	M16	Artrosis de cadera	1,03
F33	Trastorno depresivo mayor, recurrente	M17	Artrosis de rodilla	1,03
F33	Trastorno depresivo mayor, recurrente	M18	Artrosis de primera articulación carpometacarpiana	1,03
F33	Trastorno depresivo mayor, recurrente	M19	Otras artrosis y las no especificadas	1,03
F33	Trastorno depresivo mayor, recurrente	M23	Trastorno interno de rodilla	1,04
F33	Trastorno depresivo mayor, recurrente	M25	Otros trastornos de articulación, no clasificados bajo otro concepto	1,10
F33	Trastorno depresivo mayor, recurrente	M48	Otras espondilopatías	1,04
F33	Trastorno depresivo mayor, recurrente	M50	Trastornos de disco cervical	1,08
F33	Trastorno depresivo mayor, recurrente	M51	Trastornos de disco intervertebral dorsal, dorsolumbar y lumbosacro	1,08
F33	Trastorno depresivo mayor, recurrente	M53	Otras dorsopatías y las no especificadas, no clasificadas bajo otro concepto	1,01
F33	Trastorno depresivo mayor, recurrente	M54	Dorsalgia	1,01
F33	Trastorno depresivo mayor, recurrente	M60	Miositis	1,04
F33	Trastorno depresivo mayor, recurrente	M70	Trastorno de partes blandas en relación con uso, uso excesivo y presión	1,05
F33	Trastorno depresivo mayor, recurrente	M75	Lesiones de hombro	1,05
F33	Trastorno depresivo mayor, recurrente	M76	Entesopatías, extremidad inferior, excluido el pie	1,05
F33	Trastorno depresivo mayor, recurrente	M77	Otros tipos de entesopatías	1,05
F33	Trastorno depresivo mayor, recurrente	M79	Otros trastornos de partes blandas y los no especificados, no clasificados bajo otro concepto	1,04
F33	Trastorno depresivo mayor, recurrente	R40	Somnolencia, estupor y coma	1,05
F33	Trastorno depresivo mayor, recurrente	R41	Otros síntomas y signos que afectan a las funciones cognitivas y la conciencia	1,05
F33	Trastorno depresivo mayor, recurrente	R42	Mareo y desvanecimiento	1,05
F33	Trastorno depresivo mayor, recurrente	R44	Otros síntomas y signos que afectan a las sensaciones y percepciones generales	1,05
F33	Trastorno depresivo mayor, recurrente	R50	Fiebre de otro origen y de origen desconocido	1,05
F33	Trastorno depresivo mayor, recurrente	R53	Malestar y fatiga	1,05
F33	Trastorno depresivo mayor, recurrente	R55	Síncope y colapso	1,05

CIE-10 princ.	DESCRIPCIÓN DIAGNÓSTICO PRINCIPAL	CIE-10 sec.	DESCRIPCIÓN DIAGNÓSTICO SECUNDARIO	RATIO
	recurrente			
F33	Trastorno depresivo mayor, recurrente	R56	Convulsiones, no clasificadas bajo otro concepto	1,05
F33	Trastorno depresivo mayor, recurrente	R61	Hiperhidrosis generalizada	1,05
F33	Trastorno depresivo mayor, recurrente	R68	Otros síntomas y signos generales	1,05
F34	Trastornos persistentes del estado de ánimo [afectivos]	F10	Trastornos relacionados con alcohol	1,05
F34	Trastornos persistentes del estado de ánimo [afectivos]	F13	Trastornos relacionados con sedantes, hipnóticos o ansiolíticos	1,11
F34	Trastornos persistentes del estado de ánimo [afectivos]	F14	Trastornos relacionados con cocaína	1,07
F34	Trastornos persistentes del estado de ánimo [afectivos]	F16	Trastornos relacionados con alucinógenos	1,11
F34	Trastornos persistentes del estado de ánimo [afectivos]	F17	Dependencia de nicotina	1,11
F34	Trastornos persistentes del estado de ánimo [afectivos]	F18	Trastornos relacionados con inhalantes	1,07
F34	Trastornos persistentes del estado de ánimo [afectivos]	F19	Trastornos relacionados con otras sustancias psicoactivas	1,07
F34	Trastornos persistentes del estado de ánimo [afectivos]	F30	Episodio maníaco	1,10
F34	Trastornos persistentes del estado de ánimo [afectivos]	F31	Trastorno bipolar	1,10
F34	Trastornos persistentes del estado de ánimo [afectivos]	F32	Trastorno depresivo mayor, episodio único	1,10
F34	Trastornos persistentes del estado de ánimo [afectivos]	F33	Trastorno depresivo mayor, recurrente	1,10
F34	Trastornos persistentes del estado de ánimo [afectivos]	F39	Trastorno del estado de ánimo [afectivo], no especificado	1,10
F34	Trastornos persistentes del estado de ánimo [afectivos]	F40	Trastornos de ansiedad fóbica	1,03
F34	Trastornos persistentes del estado de ánimo [afectivos]	F41	Otros trastornos de ansiedad	1,03
F34	Trastornos persistentes del estado de ánimo [afectivos]	F42	Trastorno obsesivo-compulsivo	1,03
F34	Trastornos persistentes del estado de ánimo [afectivos]	F44	Trastornos disociativos y de conversión	1,03
F34	Trastornos persistentes del estado de ánimo [afectivos]	F45	Trastornos somatomorfos	1,03
F34	Trastornos persistentes del estado de ánimo [afectivos]	F48	Otros trastornos mentales no psicóticos	1,03
F34	Trastornos persistentes del estado de ánimo [afectivos]	F50	Trastornos de la conducta alimentaria	1,03
F34	Trastornos persistentes del estado de ánimo [afectivos]	F51	Trastornos del sueño no debidos a sustancia ni afección fisiológica conocida	1,03
F34	Trastornos persistentes del estado de ánimo [afectivos]	F55	Abuso de sustancias no psicoactivas	1,11
F34	Trastornos persistentes del estado de ánimo [afectivos]	F93	Trastornos emocionales con inicio específico en la infancia	1,05
F34	Trastornos persistentes del estado de ánimo [afectivos]	F95	Trastorno de tics	1,03

TABLA DE CORRECCIÓN POR CÓDIGO DE DIAGNÓSTICO Y COMORBILIDAD

CIE-10 princ.	DESCRIPCIÓN DIAGNÓSTICO PRINCIPAL	CIE-10 sec.	DESCRIPCIÓN DIAGNÓSTICO SECUNDARIO	RATIO
F34	Trastornos persistentes del estado de ánimo [afectivos]	F98	Otros trastornos de conducta y emociones cuyo inicio se presenta habitualmente en infancia y adolescencia	1,03
F34	Trastornos persistentes del estado de ánimo [afectivos]	F99	Trastorno mental, no especificado de otro modo	1,03
F34	Trastornos persistentes del estado de ánimo [afectivos]	M50	Trastornos de disco cervical	1,01
F34	Trastornos persistentes del estado de ánimo [afectivos]	M51	Trastornos de disco intervertebral dorsal, dorsolumbar y lumbosacro	1,01
F39	Trastorno del estado de ánimo [afectivo], no especificado	E10	Diabetes mellitus tipo 1	1,07
F39	Trastorno del estado de ánimo [afectivo], no especificado	E11	Diabetes mellitus tipo 2	1,07
F39	Trastorno del estado de ánimo [afectivo], no especificado	F05	Delirio debido a afección fisiológica conocida	1,02
F39	Trastorno del estado de ánimo [afectivo], no especificado	F06	Otros trastornos mentales debidos a afección fisiológica conocida	1,02
F39	Trastorno del estado de ánimo [afectivo], no especificado	F10	Trastornos relacionados con alcohol	1,09
F39	Trastorno del estado de ánimo [afectivo], no especificado	F13	Trastornos relacionados con sedantes, hipnóticos o ansiolíticos	1,07
F39	Trastorno del estado de ánimo [afectivo], no especificado	F14	Trastornos relacionados con cocaína	1,08
F39	Trastorno del estado de ánimo [afectivo], no especificado	F16	Trastornos relacionados con alucinógenos	1,07
F39	Trastorno del estado de ánimo [afectivo], no especificado	F17	Dependencia de nicotina	1,07
F39	Trastorno del estado de ánimo [afectivo], no especificado	F18	Trastornos relacionados con inhalantes	1,08
F39	Trastorno del estado de ánimo [afectivo], no especificado	F19	Trastornos relacionados con otras sustancias psicoactivas	1,08
F39	Trastorno del estado de ánimo [afectivo], no especificado	F20	Esquizofrenia	1,04
F39	Trastorno del estado de ánimo [afectivo], no especificado	F21	Trastorno esquizotípico	1,10
F39	Trastorno del estado de ánimo [afectivo], no especificado	F25	Trastornos esquizoafectivos	1,04
F39	Trastorno del estado de ánimo [afectivo], no especificado	F32	Trastorno depresivo, episodio único	1,02
F39	Trastorno del estado de ánimo [afectivo], no especificado	F34	Trastornos persistentes del estado de ánimo [afectivos]	1,10
F39	Trastorno del estado de ánimo [afectivo], no especificado	F40	Trastornos de ansiedad fóbica	1,04
F39	Trastorno del estado de ánimo [afectivo], no especificado	F41	Otros trastornos de ansiedad	1,04
F39	Trastorno del estado de ánimo [afectivo], no especificado	F42	Trastorno obsesivo-compulsivo	1,04
F39	Trastorno del estado de ánimo [afectivo], no especificado	F44	Trastornos disociativos y de conversión	1,04
F39	Trastorno del estado de ánimo [afectivo], no especificado	F45	Trastornos somatomorfos	1,04
F39	Trastorno del estado de ánimo [afectivo], no especificado	F48	Otros trastornos mentales no psicóticos	1,04

CIE-10 princ.	DESCRIPCIÓN DIAGNÓSTICO PRINCIPAL	CIE-10 sec.	DESCRIPCIÓN DIAGNÓSTICO SECUNDARIO	RATIO
F39	Trastorno del estado de ánimo [afectivo], no especificado	F50	Trastornos de la conducta alimentaria	1,10
F39	Trastorno del estado de ánimo [afectivo], no especificado	F51	Trastornos del sueño no debidos a sustancia ni afección fisiológica conocida	1,10
F39	Trastorno del estado de ánimo [afectivo], no especificado	F53	Psicosis puerperal	1,02
F39	Trastorno del estado de ánimo [afectivo], no especificado	F55	Abuso de sustancias no psicoactivas	1,07
F39	Trastorno del estado de ánimo [afectivo], no especificado	F60	Trastornos específicos de personalidad	1,10
F39	Trastorno del estado de ánimo [afectivo], no especificado	F68	Otros trastornos de personalidad y comportamiento del adulto	1,10
F39	Trastorno del estado de ánimo [afectivo], no especificado	F69	Trastorno de personalidad y comportamiento del adulto, no especificado	1,10
F39	Trastorno del estado de ánimo [afectivo], no especificado	F93	Trastornos emocionales con inicio específico en la infancia	1,03
F39	Trastorno del estado de ánimo [afectivo], no especificado	F95	Trastorno de tics	1,10
F39	Trastorno del estado de ánimo [afectivo], no especificado	F98	Otros trastornos de conducta y emociones cuyo inicio se presenta habitualmente en infancia y adolescencia	1,10
F39	Trastorno del estado de ánimo [afectivo], no especificado	F99	Trastorno mental, no especificado de otro modo	1,04
F39	Trastorno del estado de ánimo [afectivo], no especificado	G40	Epilepsia y crisis epilépticas recurrentes	1,05
F39	Trastorno del estado de ánimo [afectivo], no especificado	G47	Trastornos del sueño	1,05
F39	Trastorno del estado de ánimo [afectivo], no especificado	G56	Mononeuropatías de extremidad superior	1,09
F39	Trastorno del estado de ánimo [afectivo], no especificado	G58	Otras mononeuropatías	1,09
F39	Trastorno del estado de ánimo [afectivo], no especificado	M15	Poliartrosis	1,03
F39	Trastorno del estado de ánimo [afectivo], no especificado	M16	Artrosis de cadera	1,03
F39	Trastorno del estado de ánimo [afectivo], no especificado	M17	Artrosis de rodilla	1,03
F39	Trastorno del estado de ánimo [afectivo], no especificado	M18	Artrosis de primera articulación carpometacarpiana	1,03
F39	Trastorno del estado de ánimo [afectivo], no especificado	M19	Otras artrosis y las no especificadas	1,03
F39	Trastorno del estado de ánimo [afectivo], no especificado	M23	Trastorno interno de rodilla	1,04
F39	Trastorno del estado de ánimo [afectivo], no especificado	M25	Otros trastornos de articulación, no clasificados bajo otro concepto	1,10
F39	Trastorno del estado de ánimo [afectivo], no especificado	M48	Otras espondilopatías	1,04
F39	Trastorno del estado de ánimo [afectivo], no especificado	M50	Trastornos de disco cervical	1,08
F39	Trastorno del estado de ánimo [afectivo], no especificado	M51	Trastornos de disco intervertebral dorsal, dorsolumbar y lumbosacro	1,08

TABLA DE CORRECCIÓN POR CÓDIGO DE DIAGNÓSTICO Y COMORBILIDAD

CIE-10 princ.	DESCRIPCIÓN DIAGNÓSTICO PRINCIPAL	CIE-10 sec.	DESCRIPCIÓN DIAGNÓSTICO SECUNDARIO	RATIO
F39	Trastorno del estado de ánimo [afectivo], no especificado	M53	Otras dorsopatías y las no especificadas, no clasificadas bajo otro concepto	1,01
F39	Trastorno del estado de ánimo [afectivo], no especificado	M54	Dorsalgia	1,01
F39	Trastorno del estado de ánimo [afectivo], no especificado	M60	Miositis	1,04
F39	Trastorno del estado de ánimo [afectivo], no especificado	M70	Trastorno de partes blandas en relación con uso, uso excesivo y presión	1,05
F39	Trastorno del estado de ánimo [afectivo], no especificado	M75	Lesiones de hombro	1,05
F39	Trastorno del estado de ánimo [afectivo], no especificado	M76	Entesopatías, extremidad inferior, excluido el pie	1,05
F39	Trastorno del estado de ánimo [afectivo], no especificado	M77	Otros tipos de entesopatías	1,05
F39	Trastorno del estado de ánimo [afectivo], no especificado	M79	Otros trastornos de partes blandas y los no especificados, no clasificados bajo otro concepto	1,04
F39	Trastorno del estado de ánimo [afectivo], no especificado	R40	Somnolencia, estupor y coma	1,05
F39	Trastorno del estado de ánimo [afectivo], no especificado	R41	Otros síntomas y signos que afectan a las funciones cognitivas y la conciencia	1,05
F39	Trastorno del estado de ánimo [afectivo], no especificado	R42	Mareo y desvanecimiento	1,05
F39	Trastorno del estado de ánimo [afectivo], no especificado	R44	Otros síntomas y signos que afectan a las sensaciones y percepciones generales	1,05
F39	Trastorno del estado de ánimo [afectivo], no especificado	R50	Fiebre de otro origen y de origen desconocido	1,05
F39	Trastorno del estado de ánimo [afectivo], no especificado	R53	Malestar y fatiga	1,05
F39	Trastorno del estado de ánimo [afectivo], no especificado	R55	Síncope y colapso	1,05
F39	Trastorno del estado de ánimo [afectivo], no especificado	R56	Convulsiones, no clasificadas bajo otro concepto	1,05
F39	Trastorno del estado de ánimo [afectivo], no especificado	R61	Hiperhidrosis generalizada	1,05
F39	Trastorno del estado de ánimo [afectivo], no especificado	R68	Otros síntomas y signos generales	1,05
F40	Trastornos de ansiedad fóbica	C50	Neoplasia maligna de mama	1,12
F40	Trastornos de ansiedad fóbica	D50	Anemia por carencia de hierro	1,04
F40	Trastornos de ansiedad fóbica	E07	Otros trastornos tiroideos	1,16
F40	Trastornos de ansiedad fóbica	E10	Diabetes mellitus tipo 1	1,19
F40	Trastornos de ansiedad fóbica	E11	Diabetes mellitus tipo 2	1,19
F40	Trastornos de ansiedad fóbica	E35	Trastornos de glándulas endocrinas en enfermedades clasificadas bajo otro concepto	1,16
F40	Trastornos de ansiedad fóbica	E65	Adiposidad localizada	1,28
F40	Trastornos de ansiedad fóbica	E66	Sobrepeso y obesidad	1,28
F40	Trastornos de ansiedad fóbica	E67	Otros tipos de hiperalimentación	1,28

CIE-10 princ.	DESCRIPCIÓN DIAGNÓSTICO PRINCIPAL	CIE-10 sec.	DESCRIPCIÓN DIAGNÓSTICO SECUNDARIO	RATIO
F40	Trastornos de ansiedad fóbica	E68	Secuelas de hiperalimentación	1,28
F40	Trastornos de ansiedad fóbica	F05	Delirio debido a afección fisiológica conocida	1,09
F40	Trastornos de ansiedad fóbica	F06	Otros trastornos mentales debidos a afección fisiológica conocida	1,09
F40	Trastornos de ansiedad fóbica	F10	Trastornos relacionados con alcohol	1,19
F40	Trastornos de ansiedad fóbica	F13	Trastornos relacionados con sedantes, hipnóticos o ansiolíticos	1,13
F40	Trastornos de ansiedad fóbica	F14	Trastornos relacionados con cocaína	1,28
F40	Trastornos de ansiedad fóbica	F16	Trastornos relacionados con alucinógenos	1,13
F40	Trastornos de ansiedad fóbica	F17	Dependencia de nicotina	1,13
F40	Trastornos de ansiedad fóbica	F18	Trastornos relacionados con inhalantes	1,28
F40	Trastornos de ansiedad fóbica	F19	Trastornos relacionados con otras sustancias psicoactivas	1,28
F40	Trastornos de ansiedad fóbica	F21	Trastorno esquizotípico	1,25
F40	Trastornos de ansiedad fóbica	F30	Episodio maníaco	1,27
F40	Trastornos de ansiedad fóbica	F31	Trastorno bipolar	1,27
F40	Trastornos de ansiedad fóbica	F32	Trastorno depresivo mayor, episodio único	1,27
F40	Trastornos de ansiedad fóbica	F33	Trastorno depresivo mayor, recurrente	1,27
F40	Trastornos de ansiedad fóbica	F34	Trastornos persistentes del estado de ánimo [afectivos]	1,25
F40	Trastornos de ansiedad fóbica	F39	Trastorno del estado de ánimo [afectivo], no especificado	1,27
F40	Trastornos de ansiedad fóbica	F50	Trastornos de la conducta alimentaria	1,28
F40	Trastornos de ansiedad fóbica	F51	Trastornos del sueño no debidos a sustancia ni afección fisiológica conocida	1,28
F40	Trastornos de ansiedad fóbica	F53	Psicosis puerperal	1,09
F40	Trastornos de ansiedad fóbica	F55	Abuso de sustancias no psicoactivas	1,13
F40	Trastornos de ansiedad fóbica	F60	Trastornos específicos de personalidad	1,25
F40	Trastornos de ansiedad fóbica	F68	Otros trastornos de personalidad y comportamiento del adulto	1,25
F40	Trastornos de ansiedad fóbica	F69	Trastorno de personalidad y comportamiento del adulto, no especificado	1,25
F40	Trastornos de ansiedad fóbica	F93	Trastornos emocionales con inicio específico en la infancia	1,17
F40	Trastornos de ansiedad fóbica	F95	Trastorno de tics	1,28
F40	Trastornos de ansiedad fóbica	F98	Otros trastornos de conducta y emociones cuyo inicio se presenta habitualmente en infancia y adolescencia	1,28
F40	Trastornos de ansiedad fóbica	G10	Enfermedad de Huntington	1,22
F40	Trastornos de ansiedad fóbica	G21	Parkinsonismo secundario	1,22
F40	Trastornos de ansiedad fóbica	G23	Otras enfermedades degenerativas de los núcleos de la base	1,22

TABLA DE CORRECCIÓN POR CÓDIGO DE DIAGNÓSTICO Y COMORBILIDAD

CIE-10 princ.	DESCRIPCIÓN DIAGNÓSTICO PRINCIPAL	CIE-10 sec.	DESCRIPCIÓN DIAGNÓSTICO SECUNDARIO	RATIO
F40	Trastornos de ansiedad fóbica	G24	Distonía	1,22
F40	Trastornos de ansiedad fóbica	G25	Otros trastornos extrapiramidales y del movimiento	1,22
F40	Trastornos de ansiedad fóbica	G26	Trastornos extrapiramidales y del movimiento en enfermedades clasificadas bajo otro concepto	1,22
F40	Trastornos de ansiedad fóbica	G40	Epilepsia y crisis epilépticas recurrentes	1,12
F40	Trastornos de ansiedad fóbica	G43	Migraña	1,05
F40	Trastornos de ansiedad fóbica	G47	Trastornos del sueño	1,08
F40	Trastornos de ansiedad fóbica	G56	Mononeuropatías de extremidad superior	1,16
F40	Trastornos de ansiedad fóbica	G58	Otras mononeuropatías	1,16
F40	Trastornos de ansiedad fóbica	H81	Trastornos de la función vestibular	1,06
F40	Trastornos de ansiedad fóbica	H82	Síndromes vertiginosos en enfermedades clasificadas bajo otro concepto	1,06
F40	Trastornos de ansiedad fóbica	H83	Otras enfermedades del oído interno	1,06
F40	Trastornos de ansiedad fóbica	I46	Paro cardíaco	1,10
F40	Trastornos de ansiedad fóbica	I47	Taquicardia paroxística	1,10
F40	Trastornos de ansiedad fóbica	I48	Fibrilación y flutter auricular	1,10
F40	Trastornos de ansiedad fóbica	I49	Otras arritmias cardíacas	1,10
F40	Trastornos de ansiedad fóbica	K51	Colitis ulcerosa	1,13
F40	Trastornos de ansiedad fóbica	M05	Artritis reumatoide con factor reumatoide	1,09
F40	Trastornos de ansiedad fóbica	M06	Otros tipos de artritis reumatoide	1,09
F40	Trastornos de ansiedad fóbica	M08	Artritis juvenil	1,09
F40	Trastornos de ansiedad fóbica	M12	Otras artropatías y las no especificadas	1,09
F40	Trastornos de ansiedad fóbica	M15	Poliartrosis	1,10
F40	Trastornos de ansiedad fóbica	M16	Artrosis de cadera	1,10
F40	Trastornos de ansiedad fóbica	M17	Artrosis de rodilla	1,10
F40	Trastornos de ansiedad fóbica	M18	Artrosis de primera articulación carpometacarpiana	1,10
F40	Trastornos de ansiedad fóbica	M19	Otras artrosis y las no especificadas	1,10
F40	Trastornos de ansiedad fóbica	M23	Trastorno interno de rodilla	1,17
F40	Trastornos de ansiedad fóbica	M25	Otros trastornos de articulación, no clasificados bajo otro concepto	1,11
F40	Trastornos de ansiedad fóbica	M47	Espondilosis	1,08
F40	Trastornos de ansiedad fóbica	M48	Otras espondilopatías	1,03
F40	Trastornos de ansiedad fóbica	M50	Trastornos de disco cervical	1,16
F40	Trastornos de ansiedad fóbica	M51	Trastornos de disco intervertebral dorsal, dorsolumbar y lumbosacro	1,16
F40	Trastornos de ansiedad fóbica	M53	Otras dorsopatías y las no especificadas, no clasificadas bajo otro concepto	1,08
F40	Trastornos de ansiedad fóbica	M54	Dorsalgia	1,08
F40	Trastornos de ansiedad fóbica	M60	Miositis	1,09

CIE-10 princ.	DESCRIPCIÓN DIAGNÓSTICO PRINCIPAL	CIE-10 sec.	DESCRIPCIÓN DIAGNÓSTICO SECUNDARIO	RATIO
F40	Trastornos de ansiedad fóbica	M65	Sinovitis y tenosinovitis	1,24
F40	Trastornos de ansiedad fóbica	M66	Ruptura espontánea de membrana sinovial y tendón	1,24
F40	Trastornos de ansiedad fóbica	M67	Otros trastornos de membrana sinovial y tendón	1,24
F40	Trastornos de ansiedad fóbica	M70	Trastorno de partes blandas en relación con uso, uso excesivo y presión	1,13
F40	Trastornos de ansiedad fóbica	M71	Otras bursopatías	1,24
F40	Trastornos de ansiedad fóbica	M75	Lesiones de hombro	1,13
F40	Trastornos de ansiedad fóbica	M76	Entesopatías, extremidad inferior, excluido el pie	1,13
F40	Trastornos de ansiedad fóbica	M77	Otros tipos de entesopatías	1,13
F40	Trastornos de ansiedad fóbica	M79	Otros trastornos de partes blandas y los no especificados, no clasificados bajo otro concepto	1,09
F40	Trastornos de ansiedad fóbica	N23	Cólico renal no especificado	1,24
F40	Trastornos de ansiedad fóbica	R04	Hemorragia de las vías respiratorias	1,11
F40	Trastornos de ansiedad fóbica	R05	Tos	1,09
F40	Trastornos de ansiedad fóbica	R06	Alteraciones de la respiración	1,09
F40	Trastornos de ansiedad fóbica	R07	Dolor de garganta y de tórax	1,11
F40	Trastornos de ansiedad fóbica	R30	Dolor asociado a la micción	1,24
F40	Trastornos de ansiedad fóbica	R32	Incontinencia urinaria no especificada	1,24
F40	Trastornos de ansiedad fóbica	R33	Retención urinaria	1,24
F40	Trastornos de ansiedad fóbica	R34	Anuria y oliguria	1,24
F40	Trastornos de ansiedad fóbica	R35	Poliuria	1,24
F40	Trastornos de ansiedad fóbica	R36	Secreción uretral	1,24
F40	Trastornos de ansiedad fóbica	R39	Otros síntomas y signos que afectan al aparato genitourinario, y los no especificados	1,24
F40	Trastornos de ansiedad fóbica	R40	Somnolencia, estupor y coma	1,08
F40	Trastornos de ansiedad fóbica	R41	Otros síntomas y signos que afectan a las funciones cognitivas y la conciencia	1,08
F40	Trastornos de ansiedad fóbica	R42	Mareo y desvanecimiento	1,08
F40	Trastornos de ansiedad fóbica	R44	Otros síntomas y signos que afectan a las sensaciones y percepciones generales	1,08
F40	Trastornos de ansiedad fóbica	R47	Alteraciones del habla, no clasificadas bajo otro concepto	1,11
F40	Trastornos de ansiedad fóbica	R49	Trastornos de la voz y la resonancia	1,11
F40	Trastornos de ansiedad fóbica	R50	Fiebre de otro origen y de origen desconocido	1,08
F40	Trastornos de ansiedad fóbica	R51	Cefalea	1,11
F40	Trastornos de ansiedad fóbica	R53	Malestar y fatiga	1,08
F40	Trastornos de ansiedad fóbica	R55	Síncope y colapso	1,08
F40	Trastornos de ansiedad fóbica	R56	Convulsiones, no clasificadas bajo otro concepto	1,08
F40	Trastornos de ansiedad fóbica	R61	Hiperhidrosis generalizada	1,08

TABLA DE CORRECCIÓN POR CÓDIGO DE DIAGNÓSTICO Y COMORBILIDAD

CIE-10 princ.	DESCRIPCIÓN DIAGNÓSTICO PRINCIPAL	CIE-10 sec.	DESCRIPCIÓN DIAGNÓSTICO SECUNDARIO	RATIO
F40	Trastornos de ansiedad fóbica	R68	Otros síntomas y signos generales	1,08
F40	Trastornos de ansiedad fóbica	R90	Hallazgos anormales en diagnóstico por imagen del sistema nervioso central	1,11
F40	Trastornos de ansiedad fóbica	S52	Fractura de antebrazo	1,23
F40	Trastornos de ansiedad fóbica	S59	Otros traumatismos y los no especificados de codo y antebrazo	1,23
F41	Otros trastornos de ansiedad	C50	Neoplasia maligna de mama	1,12
F41	Otros trastornos de ansiedad	D50	Anemia por carencia de hierro	1,04
F41	Otros trastornos de ansiedad	E07	Otros trastornos tiroideos	1,16
F41	Otros trastornos de ansiedad	E10	Diabetes mellitus tipo 1	1,19
F41	Otros trastornos de ansiedad	E11	Diabetes mellitus tipo 2	1,19
F41	Otros trastornos de ansiedad	E35	Trastornos de glándulas endocrinas en enfermedades clasificadas bajo otro concepto	1,16
F41	Otros trastornos de ansiedad	E65	Adiposidad localizada	1,28
F41	Otros trastornos de ansiedad	E66	Sobrepeso y obesidad	1,28
F41	Otros trastornos de ansiedad	E67	Otros tipos de hiperalimentación	1,28
F41	Otros trastornos de ansiedad	E68	Secuelas de hiperalimentación	1,28
F41	Otros trastornos de ansiedad	F05	Delirio debido a afección fisiológica conocida	1,09
F41	Otros trastornos de ansiedad	F06	Otros trastornos mentales debidos a afección fisiológica conocida	1,09
F41	Otros trastornos de ansiedad	F10	Trastornos relacionados con alcohol	1,19
F41	Otros trastornos de ansiedad	F13	Trastornos relacionados con sedantes, hipnóticos o ansiolíticos	1,13
F41	Otros trastornos de ansiedad	F14	Trastornos relacionados con cocaína	1,28
F41	Otros trastornos de ansiedad	F16	Trastornos relacionados con alucinógenos	1,13
F41	Otros trastornos de ansiedad	F17	Dependencia de nicotina	1,13
F41	Otros trastornos de ansiedad	F18	Trastornos relacionados con inhalantes	1,28
F41	Otros trastornos de ansiedad	F19	Trastornos relacionados con otras sustancias psicoactivas	1,28
F41	Otros trastornos de ansiedad	F21	Trastorno esquizotípico	1,25
F41	Otros trastornos de ansiedad	F30	Episodio maníaco	1,27
F41	Otros trastornos de ansiedad	F31	Trastorno bipolar	1,27
F41	Otros trastornos de ansiedad	F32	Trastorno depresivo mayor, episodio único	1,27
F41	Otros trastornos de ansiedad	F33	Trastorno depresivo mayor, recurrente	1,27
F41	Otros trastornos de ansiedad	F34	Trastornos persistentes del estado de ánimo [afectivos]	1,25
F41	Otros trastornos de ansiedad	F39	Trastorno del estado de ánimo [afectivo], no especificado	1,27
F41	Otros trastornos de ansiedad	F50	Trastornos de la conducta alimentaria	1,28
F41	Otros trastornos de ansiedad	F51	Trastornos del sueño no debidos a sustancia ni afección fisiológica conocida	1,28

CIE-10 princ.	DESCRIPCIÓN DIAGNÓSTICO PRINCIPAL	CIE-10 sec.	DESCRIPCIÓN DIAGNÓSTICO SECUNDARIO	RATIO
F41	Otros trastornos de ansiedad	F53	Psicosis puerperal	1,09
F41	Otros trastornos de ansiedad	F55	Abuso de sustancias no psicoactivas	1,13
F41	Otros trastornos de ansiedad	F60	Trastornos específicos de personalidad	1,25
F41	Otros trastornos de ansiedad	F68	Otros trastornos de personalidad y comportamiento del adulto	1,25
F41	Otros trastornos de ansiedad	F69	Trastorno de personalidad y comportamiento del adulto, no especificado	1,25
F41	Otros trastornos de ansiedad	F93	Trastornos emocionales con inicio específico en la infancia	1,17
F41	Otros trastornos de ansiedad	F95	Trastorno de tics	1,28
F41	Otros trastornos de ansiedad	F98	Otros trastornos de conducta y emociones cuyo inicio se presenta habitualmente en infancia y adolescencia	1,28
F41	Otros trastornos de ansiedad	G10	Enfermedad de Huntington	1,22
F41	Otros trastornos de ansiedad	G21	Parkinsonismo secundario	1,22
F41	Otros trastornos de ansiedad	G23	Otras enfermedades degenerativas de los núcleos de la base	1,22
F41	Otros trastornos de ansiedad	G24	Distonía	1,22
F41	Otros trastornos de ansiedad	G25	Otros trastornos extrapiramidales y del movimiento	1,22
F41	Otros trastornos de ansiedad	G26	Trastornos extrapiramidales y del movimiento en enfermedades clasificadas bajo otro concepto	1,22
F41	Otros trastornos de ansiedad	G40	Epilepsia y crisis epilépticas recurrentes	1,12
F41	Otros trastornos de ansiedad	G43	Migraña	1,05
F41	Otros trastornos de ansiedad	G47	Trastornos del sueño	1,08
F41	Otros trastornos de ansiedad	G56	Mononeuropatías de extremidad superior	1,16
F41	Otros trastornos de ansiedad	G58	Otras mononeuropatías	1,16
F41	Otros trastornos de ansiedad	H81	Trastornos de la función vestibular	1,06
F41	Otros trastornos de ansiedad	H82	Síndromes vertiginosos en enfermedades clasificadas bajo otro concepto	1,06
F41	Otros trastornos de ansiedad	H83	Otras enfermedades del oído interno	1,06
F41	Otros trastornos de ansiedad	I46	Paro cardíaco	1,10
F41	Otros trastornos de ansiedad	I47	Taquicardia paroxística	1,10
F41	Otros trastornos de ansiedad	I48	Fibrilación y flutter auricular	1,10
F41	Otros trastornos de ansiedad	I49	Otras arritmias cardíacas	1,10
F41	Otros trastornos de ansiedad	K51	Colitis ulcerosa	1,13
F41	Otros trastornos de ansiedad	M05	Artritis reumatoide con factor reumatoide	1,09
F41	Otros trastornos de ansiedad	M06	Otros tipos de artritis reumatoide	1,09
F41	Otros trastornos de ansiedad	M08	Artritis juvenil	1,09
F41	Otros trastornos de ansiedad	M12	Otras artropatías y las no especificadas	1,09

TABLA DE CORRECCIÓN POR CÓDIGO DE DIAGNÓSTICO Y COMORBILIDAD

CIE-10 princ.	DESCRIPCIÓN DIAGNÓSTICO PRINCIPAL	CIE-10 sec.	DESCRIPCIÓN DIAGNÓSTICO SECUNDARIO	RATIO
F41	Otros trastornos de ansiedad	M15	Poliartrosis	1,10
F41	Otros trastornos de ansiedad	M16	Artrosis de cadera	1,10
F41	Otros trastornos de ansiedad	M17	Artrosis de rodilla	1,10
F41	Otros trastornos de ansiedad	M18	Artrosis de primera articulación carpometacarpiana	1,10
F41	Otros trastornos de ansiedad	M19	Otras artrosis y las no especificadas	1,10
F41	Otros trastornos de ansiedad	M23	Trastorno interno de rodilla	1,17
F41	Otros trastornos de ansiedad	M25	Otros trastornos de articulación, no clasificados bajo otro concepto	1,11
F41	Otros trastornos de ansiedad	M47	Espondilosis	1,08
F41	Otros trastornos de ansiedad	M48	Otras espondilopatías	1,03
F41	Otros trastornos de ansiedad	M50	Trastornos de disco cervical	1,16
F41	Otros trastornos de ansiedad	M51	Trastornos de disco intervertebral dorsal, dorsolumbar y lumbosacro	1,16
F41	Otros trastornos de ansiedad	M53	Otras dorsopatías y las no especificadas, no clasificadas bajo otro concepto	1,08
F41	Otros trastornos de ansiedad	M54	Dorsalgia	1,08
F41	Otros trastornos de ansiedad	M60	Miositis	1,09
F41	Otros trastornos de ansiedad	M65	Sinovitis y tenosinovitis	1,24
F41	Otros trastornos de ansiedad	M66	Ruptura espontánea de membrana sinovial y tendón	1,24
F41	Otros trastornos de ansiedad	M67	Otros trastornos de membrana sinovial y tendón	1,24
F41	Otros trastornos de ansiedad	M70	Trastorno de partes blandas en relación con uso, uso excesivo y presión	1,13
F41	Otros trastornos de ansiedad	M71	Otras bursopatías	1,24
F41	Otros trastornos de ansiedad	M75	Lesiones de hombro	1,13
F41	Otros trastornos de ansiedad	M76	Entesopatías, extremidad inferior, excluido el pie	1,13
F41	Otros trastornos de ansiedad	M77	Otros tipos de entesopatías	1,13
F41	Otros trastornos de ansiedad	M79	Otros trastornos de partes blandas y los no especificados, no clasificados bajo otro concepto	1,09
F41	Otros trastornos de ansiedad	N23	Cólico renal no especificado	1,24
F41	Otros trastornos de ansiedad	R04	Hemorragia de las vías respiratorias	1,11
F41	Otros trastornos de ansiedad	R05	Tos	1,09
F41	Otros trastornos de ansiedad	R06	Alteraciones de la respiración	1,09
F41	Otros trastornos de ansiedad	R07	Dolor de garganta y de tórax	1,11
F41	Otros trastornos de ansiedad	R30	Dolor asociado a la micción	1,24
F41	Otros trastornos de ansiedad	R32	Incontinencia urinaria no especificada	1,24
F41	Otros trastornos de ansiedad	R33	Retención urinaria	1,24
F41	Otros trastornos de ansiedad	R34	Anuria y oliguria	1,24
F41	Otros trastornos de ansiedad	R35	Poliuria	1,24
F41	Otros trastornos de ansiedad	R36	Secreción uretral	1,24
F41	Otros trastornos de ansiedad	R39	Otros síntomas y signos que afectan al aparato genitourinario, y los no	1,24

CIE-10 princ.	DESCRIPCIÓN DIAGNÓSTICO PRINCIPAL	CIE-10 sec.	DESCRIPCIÓN DIAGNÓSTICO SECUNDARIO	RATIO
			especificados	
F41	Otros trastornos de ansiedad	R40	Somnolencia, estupor y coma	1,08
F41	Otros trastornos de ansiedad	R41	Otros síntomas y signos que afectan a las funciones cognitivas y la conciencia	1,08
F41	Otros trastornos de ansiedad	R42	Mareo y desvanecimiento	1,08
F41	Otros trastornos de ansiedad	R44	Otros síntomas y signos que afectan a las sensaciones y percepciones generales	1,08
F41	Otros trastornos de ansiedad	R47	Alteraciones del habla, no clasificadas bajo otro concepto	1,11
F41	Otros trastornos de ansiedad	R49	Trastornos de la voz y la resonancia	1,11
F41	Otros trastornos de ansiedad	R50	Fiebre de otro origen y de origen desconocido	1,08
F41	Otros trastornos de ansiedad	R51	Cefalea	1,11
F41	Otros trastornos de ansiedad	R53	Malestar y fatiga	1,08
F41	Otros trastornos de ansiedad	R55	Síncope y colapso	1,08
F41	Otros trastornos de ansiedad	R56	Convulsiones, no clasificadas bajo otro concepto	1,08
F41	Otros trastornos de ansiedad	R61	Hiperhidrosis generalizada	1,08
F41	Otros trastornos de ansiedad	R68	Otros síntomas y signos generales	1,08
F41	Otros trastornos de ansiedad	R90	Hallazgos anormales en diagnóstico por imagen del sistema nervioso central	1,11
F41	Otros trastornos de ansiedad	S52	Fractura de antebrazo	1,23
F41	Otros trastornos de ansiedad	S59	Otros traumatismos y los no especificados de codo y antebrazo	1,23
F42	Trastorno obsesivo-compulsivo	C50	Neoplasia maligna de mama	1,12
F42	Trastorno obsesivo-compulsivo	D50	Anemia por carencia de hierro	1,04
F42	Trastorno obsesivo-compulsivo	E07	Otros trastornos tiroideos	1,16
F42	Trastorno obsesivo-compulsivo	E10	Diabetes mellitus tipo 1	1,19
F42	Trastorno obsesivo-compulsivo	E11	Diabetes mellitus tipo 2	1,19
F42	Trastorno obsesivo-compulsivo	E35	Trastornos de glándulas endocrinas en enfermedades clasificadas bajo otro concepto	1,16
F42	Trastorno obsesivo-compulsivo	E65	Adiposidad localizada	1,28
F42	Trastorno obsesivo-compulsivo	E66	Sobrepeso y obesidad	1,28
F42	Trastorno obsesivo-compulsivo	E67	Otros tipos de hiperalimentación	1,28
F42	Trastorno obsesivo-compulsivo	E68	Secuelas de hiperalimentación	1,28
F42	Trastorno obsesivo-compulsivo	F05	Delirio debido a afección fisiológica conocida	1,09
F42	Trastorno obsesivo-compulsivo	F06	Otros trastornos mentales debidos a afección fisiológica conocida	1,09
F42	Trastorno obsesivo-compulsivo	F10	Trastornos relacionados con alcohol	1,19
F42	Trastorno obsesivo-compulsivo	F13	Trastornos relacionados con sedantes, hipnóticos o ansiolíticos	1,13
F42	Trastorno obsesivo-compulsivo	F14	Trastornos relacionados con cocaína	1,28
F42	Trastorno obsesivo-compulsivo	F16	Trastornos relacionados con alucinógenos	1,13

TABLA DE CORRECCIÓN POR CÓDIGO DE DIAGNÓSTICO Y COMORBILIDAD

CIE-10 princ.	DESCRIPCIÓN DIAGNÓSTICO PRINCIPAL	CIE-10 sec.	DESCRIPCIÓN DIAGNÓSTICO SECUNDARIO	RATIO
F42	Trastorno obsesivo-compulsivo	F17	Dependencia de nicotina	1,13
F42	Trastorno obsesivo-compulsivo	F18	Trastornos relacionados con inhalantes	1,28
F42	Trastorno obsesivo-compulsivo	F19	Trastornos relacionados con otras sustancias psicoactivas	1,28
F42	Trastorno obsesivo-compulsivo	F21	Trastorno esquizotípico	1,25
F42	Trastorno obsesivo-compulsivo	F30	Episodio maníaco	1,27
F42	Trastorno obsesivo-compulsivo	F31	Trastorno bipolar	1,27
F42	Trastorno obsesivo-compulsivo	F32	Trastorno depresivo mayor, episodio único	1,27
F42	Trastorno obsesivo-compulsivo	F33	Trastorno depresivo mayor, recurrente	1,27
F42	Trastorno obsesivo-compulsivo	F34	Trastornos persistentes del estado de ánimo [afectivos]	1,25
F42	Trastorno obsesivo-compulsivo	F39	Trastorno del estado de ánimo [afectivo], no especificado	1,27
F42	Trastorno obsesivo-compulsivo	F50	Trastornos de la conducta alimentaria	1,28
F42	Trastorno obsesivo-compulsivo	F51	Trastornos del sueño no debidos a sustancia ni afección fisiológica conocida	1,28
F42	Trastorno obsesivo-compulsivo	F53	Psicosis puerperal	1,09
F42	Trastorno obsesivo-compulsivo	F55	Abuso de sustancias no psicoactivas	1,13
F42	Trastorno obsesivo-compulsivo	F60	Trastornos específicos de personalidad	1,25
F42	Trastorno obsesivo-compulsivo	F68	Otros trastornos de personalidad y comportamiento del adulto	1,25
F42	Trastorno obsesivo-compulsivo	F69	Trastorno de personalidad y comportamiento del adulto, no especificado	1,25
F42	Trastorno obsesivo-compulsivo	F93	Trastornos emocionales con inicio específico en la infancia	1,17
F42	Trastorno obsesivo-compulsivo	F95	Trastorno de tics	1,28
F42	Trastorno obsesivo-compulsivo	F98	Otros trastornos de conducta y emociones cuyo inicio se presenta habitualmente en infancia y adolescencia	1,28
F42	Trastorno obsesivo-compulsivo	G10	Enfermedad de Huntington	1,22
F42	Trastorno obsesivo-compulsivo	G21	Parkinsonismo secundario	1,22
F42	Trastorno obsesivo-compulsivo	G23	Otras enfermedades degenerativas de los núcleos de la base	1,22
F42	Trastorno obsesivo-compulsivo	G24	Distonía	1,22
F42	Trastorno obsesivo-compulsivo	G25	Otros trastornos extrapiramidales y del movimiento	1,22
F42	Trastorno obsesivo-compulsivo	G26	Trastornos extrapiramidales y del movimiento en enfermedades clasificadas bajo otro concepto	1,22
F42	Trastorno obsesivo-compulsivo	G40	Epilepsia y crisis epilépticas recurrentes	1,12
F42	Trastorno obsesivo-compulsivo	G43	Migraña	1,05
F42	Trastorno obsesivo-compulsivo	G47	Trastornos del sueño	1,08
F42	Trastorno obsesivo-compulsivo	G56	Mononeuropatías de extremidad	1,16

CIE-10 princ.	DESCRIPCIÓN DIAGNÓSTICO PRINCIPAL	CIE-10 sec.	DESCRIPCIÓN DIAGNÓSTICO SECUNDARIO	RATIO
			superior	
F42	Trastorno obsesivo-compulsivo	G58	Otras mononeuropatías	1,16
F42	Trastorno obsesivo-compulsivo	H81	Trastornos de la función vestibular	1,06
F42	Trastorno obsesivo-compulsivo	H82	Síndromes vertiginosos en enfermedades clasificadas bajo otro concepto	1,06
F42	Trastorno obsesivo-compulsivo	H83	Otras enfermedades del oído interno	1,06
F42	Trastorno obsesivo-compulsivo	I46	Paro cardiaco	1,10
F42	Trastorno obsesivo-compulsivo	I47	Taquicardia paroxística	1,10
F42	Trastorno obsesivo-compulsivo	I48	Fibrilación y flutter auricular	1,10
F42	Trastorno obsesivo-compulsivo	I49	Otras arritmias cardiacas	1,10
F42	Trastorno obsesivo-compulsivo	K51	Colitis ulcerosa	1,13
F42	Trastorno obsesivo-compulsivo	M05	Artritis reumatoide con factor reumatoide	1,09
F42	Trastorno obsesivo-compulsivo	M06	Otros tipos de artritis reumatoide	1,09
F42	Trastorno obsesivo-compulsivo	M08	Artritis juvenil	1,09
F42	Trastorno obsesivo-compulsivo	M12	Otras artropatías y las no especificadas	1,09
F42	Trastorno obsesivo-compulsivo	M15	Poliartrosis	1,10
F42	Trastorno obsesivo-compulsivo	M16	Artrosis de cadera	1,10
F42	Trastorno obsesivo-compulsivo	M17	Artrosis de rodilla	1,10
F42	Trastorno obsesivo-compulsivo	M18	Artrosis de primera articulación carpometacarpiana	1,10
F42	Trastorno obsesivo-compulsivo	M19	Otras artrosis y las no especificadas	1,10
F42	Trastorno obsesivo-compulsivo	M23	Trastorno interno de rodilla	1,17
F42	Trastorno obsesivo-compulsivo	M25	Otros trastornos de articulación, no clasificados bajo otro concepto	1,11
F42	Trastorno obsesivo-compulsivo	M47	Espondilosis	1,08
F42	Trastorno obsesivo-compulsivo	M48	Otras espondilopatías	1,03
F42	Trastorno obsesivo-compulsivo	M50	Trastornos de disco cervical	1,16
F42	Trastorno obsesivo-compulsivo	M51	Trastornos de disco intervertebral dorsal, dorsolumbar y lumbosacro	1,16
F42	Trastorno obsesivo-compulsivo	M53	Otras dorsopatías y las no especificadas, no clasificadas bajo otro concepto	1,08
F42	Trastorno obsesivo-compulsivo	M54	Dorsalgia	1,08
F42	Trastorno obsesivo-compulsivo	M60	Miositis	1,09
F42	Trastorno obsesivo-compulsivo	M65	Sinovitis y tenosinovitis	1,24
F42	Trastorno obsesivo-compulsivo	M66	Ruptura espontánea de membrana sinovial y tendón	1,24
F42	Trastorno obsesivo-compulsivo	M67	Otros trastornos de membrana sinovial y tendón	1,24
F42	Trastorno obsesivo-compulsivo	M70	Trastorno de partes blandas en relación con uso, uso excesivo y presión	1,13
F42	Trastorno obsesivo-compulsivo	M71	Otras bursopatías	1,24
F42	Trastorno obsesivo-compulsivo	M75	Lesiones de hombro	1,13
F42	Trastorno obsesivo-compulsivo	M76	Entesopatías, extremidad inferior,	1,13

TABLA DE CORRECCIÓN POR CÓDIGO DE DIAGNÓSTICO Y COMORBILIDAD

CIE-10 princ.	DESCRIPCIÓN DIAGNÓSTICO PRINCIPAL	CIE-10 sec.	DESCRIPCIÓN DIAGNÓSTICO SECUNDARIO	RATIO
			excluido el pie	
F42	Trastorno obsesivo-compulsivo	M77	Otros tipos de entesopatías	1,13
F42	Trastorno obsesivo-compulsivo	M79	Otros trastornos de partes blandas y los no especificados, no clasificados bajo otro concepto	1,09
F42	Trastorno obsesivo-compulsivo	N23	Cólico renal no especificado	1,24
F42	Trastorno obsesivo-compulsivo	R04	Hemorragia de las vías respiratorias	1,11
F42	Trastorno obsesivo-compulsivo	R05	Tos	1,09
F42	Trastorno obsesivo-compulsivo	R06	Alteraciones de la respiración	1,09
F42	Trastorno obsesivo-compulsivo	R07	Dolor de garganta y de tórax	1,11
F42	Trastorno obsesivo-compulsivo	R30	Dolor asociado a la micción	1,24
F42	Trastorno obsesivo-compulsivo	R32	Incontinencia urinaria no especificada	1,24
F42	Trastorno obsesivo-compulsivo	R33	Retención urinaria	1,24
F42	Trastorno obsesivo-compulsivo	R34	Anuria y oliguria	1,24
F42	Trastorno obsesivo-compulsivo	R35	Poliuria	1,24
F42	Trastorno obsesivo-compulsivo	R36	Secreción uretral	1,24
F42	Trastorno obsesivo-compulsivo	R39	Otros síntomas y signos que afectan al aparato genitourinario, y los no especificados	1,24
F42	Trastorno obsesivo-compulsivo	R40	Somnolencia, estupor y coma	1,08
F42	Trastorno obsesivo-compulsivo	R41	Otros síntomas y signos que afectan a las funciones cognitivas y la conciencia	1,08
F42	Trastorno obsesivo-compulsivo	R42	Mareo y desvanecimiento	1,08
F42	Trastorno obsesivo-compulsivo	R44	Otros síntomas y signos que afectan a las sensaciones y percepciones generales	1,08
F42	Trastorno obsesivo-compulsivo	R47	Alteraciones del habla, no clasificadas bajo otro concepto	1,11
F42	Trastorno obsesivo-compulsivo	R49	Trastornos de la voz y la resonancia	1,11
F42	Trastorno obsesivo-compulsivo	R50	Fiebre de otro origen y de origen desconocido	1,08
F42	Trastorno obsesivo-compulsivo	R51	Cefalea	1,11
F42	Trastorno obsesivo-compulsivo	R53	Malestar y fatiga	1,08
F42	Trastorno obsesivo-compulsivo	R55	Síncope y colapso	1,08
F42	Trastorno obsesivo-compulsivo	R56	Convulsiones, no clasificadas bajo otro concepto	1,08
F42	Trastorno obsesivo-compulsivo	R61	Hiperhidrosis generalizada	1,08
F42	Trastorno obsesivo-compulsivo	R68	Otros síntomas y signos generales	1,08
F42	Trastorno obsesivo-compulsivo	R90	Hallazgos anormales en diagnóstico por imagen del sistema nervioso central	1,11
F42	Trastorno obsesivo-compulsivo	S52	Fractura de antebrazo	1,23
F42	Trastorno obsesivo-compulsivo	S59	Otros traumatismos y los no especificados de codo y antebrazo	1,23
F44	Trastornos disociativos y de conversión	C50	Neoplasia maligna de mama	1,12
F44	Trastornos disociativos y de conversión	D50	Anemia por carencia de hierro	1,04

CIE-10 princ.	DESCRIPCIÓN DIAGNÓSTICO PRINCIPAL	CIE-10 sec.	DESCRIPCIÓN DIAGNÓSTICO SECUNDARIO	RATIO
F44	Trastornos disociativos y de conversión	E07	Otros trastornos tiroideos	1,16
F44	Trastornos disociativos y de conversión	E10	Diabetes mellitus tipo 1	1,19
F44	Trastornos disociativos y de conversión	E11	Diabetes mellitus tipo 2	1,19
F44	Trastornos disociativos y de conversión	E35	Trastornos de glándulas endocrinas en enfermedades clasificadas bajo otro concepto	1,16
F44	Trastornos disociativos y de conversión	E65	Adiposidad localizada	1,28
F44	Trastornos disociativos y de conversión	E66	Sobrepeso y obesidad	1,28
F44	Trastornos disociativos y de conversión	E67	Otros tipos de hiperalimentación	1,28
F44	Trastornos disociativos y de conversión	E68	Secuelas de hiperalimentación	1,28
F44	Trastornos disociativos y de conversión	F05	Delirio debido a afección fisiológica conocida	1,09
F44	Trastornos disociativos y de conversión	F06	Otros trastornos mentales debidos a afección fisiológica conocida	1,09
F44	Trastornos disociativos y de conversión	F10	Trastornos relacionados con alcohol	1,19
F44	Trastornos disociativos y de conversión	F13	Trastornos relacionados con sedantes, hipnóticos o ansiolíticos	1,13
F44	Trastornos disociativos y de conversión	F14	Trastornos relacionados con cocaína	1,28
F44	Trastornos disociativos y de conversión	F16	Trastornos relacionados con alucinógenos	1,13
F44	Trastornos disociativos y de conversión	F17	Dependencia de nicotina	1,13
F44	Trastornos disociativos y de conversión	F18	Trastornos relacionados con inhalantes	1,28
F44	Trastornos disociativos y de conversión	F19	Trastornos relacionados con otras sustancias psicoactivas	1,28
F44	Trastornos disociativos y de conversión	F21	Trastorno esquizotípico	1,25
F44	Trastornos disociativos y de conversión	F30	Episodio maníaco	1,27
F44	Trastornos disociativos y de conversión	F31	Trastorno bipolar	1,27
F44	Trastornos disociativos y de conversión	F32	Trastorno depresivo mayor, episodio único	1,27
F44	Trastornos disociativos y de conversión	F33	Trastorno depresivo mayor, recurrente	1,27
F44	Trastornos disociativos y de conversión	F34	Trastornos persistentes del estado de ánimo [afectivos]	1,25
F44	Trastornos disociativos y de conversión	F39	Trastorno del estado de ánimo [afectivo], no especificado	1,27
F44	Trastornos disociativos y de conversión	F50	Trastornos de la conducta alimentaria	1,28
F44	Trastornos disociativos y de conversión	F51	Trastornos del sueño no debidos a sustancia ni afección fisiológica conocida	1,28

TABLA DE CORRECCIÓN POR CÓDIGO DE DIAGNÓSTICO Y COMORBILIDAD

CIE-10 princ.	DESCRIPCIÓN DIAGNÓSTICO PRINCIPAL	CIE-10 sec.	DESCRIPCIÓN DIAGNÓSTICO SECUNDARIO	RATIO
F44	Trastornos disociativos y de conversión	F53	Psicosis puerperal	1,09
F44	Trastornos disociativos y de conversión	F55	Abuso de sustancias no psicoactivas	1,13
F44	Trastornos disociativos y de conversión	F60	Trastornos específicos de personalidad	1,25
F44	Trastornos disociativos y de conversión	F68	Otros trastornos de personalidad y comportamiento del adulto	1,25
F44	Trastornos disociativos y de conversión	F69	Trastorno de personalidad y comportamiento del adulto, no especificado	1,25
F44	Trastornos disociativos y de conversión	F93	Trastornos emocionales con inicio específico en la infancia	1,17
F44	Trastornos disociativos y de conversión	F95	Trastorno de tics	1,28
F44	Trastornos disociativos y de conversión	F98	Otros trastornos de conducta y emociones cuyo inicio se presenta habitualmente en infancia y adolescencia	1,28
F44	Trastornos disociativos y de conversión	G10	Enfermedad de Huntington	1,22
F44	Trastornos disociativos y de conversión	G21	Parkinsonismo secundario	1,22
F44	Trastornos disociativos y de conversión	G23	Otras enfermedades degenerativas de los núcleos de la base	1,22
F44	Trastornos disociativos y de conversión	G24	Distonía	1,22
F44	Trastornos disociativos y de conversión	G25	Otros trastornos extrapiramidales y del movimiento	1,22
F44	Trastornos disociativos y de conversión	G26	Trastornos extrapiramidales y del movimiento en enfermedades clasificadas bajo otro concepto	1,22
F44	Trastornos disociativos y de conversión	G40	Epilepsia y crisis epilépticas recurrentes	1,12
F44	Trastornos disociativos y de conversión	G43	Migraña	1,05
F44	Trastornos disociativos y de conversión	G47	Trastornos del sueño	1,08
F44	Trastornos disociativos y de conversión	G56	Mononeuropatías de extremidad superior	1,16
F44	Trastornos disociativos y de conversión	G58	Otras mononeuropatías	1,16
F44	Trastornos disociativos y de conversión	H81	Trastornos de la función vestibular	1,06
F44	Trastornos disociativos y de conversión	H82	Síndromes vertiginosos en enfermedades clasificadas bajo otro concepto	1,06
F44	Trastornos disociativos y de conversión	H83	Otras enfermedades del oído interno	1,06
F44	Trastornos disociativos y de conversión	I46	Paro cardíaco	1,10
F44	Trastornos disociativos y de conversión	I47	Taquicardia paroxística	1,10
F44	Trastornos disociativos y de conversión	I48	Fibrilación y flutter auricular	1,10

CIE-10 princ.	DESCRIPCIÓN DIAGNÓSTICO PRINCIPAL	CIE-10 sec.	DESCRIPCIÓN DIAGNÓSTICO SECUNDARIO	RATIO
	conversión			
F44	Trastornos disociativos y de conversión	I49	Otras arritmias cardiacas	1,10
F44	Trastornos disociativos y de conversión	K51	Colitis ulcerosa	1,13
F44	Trastornos disociativos y de conversión	M05	Artritis reumatoide con factor reumatoide	1,09
F44	Trastornos disociativos y de conversión	M06	Otros tipos de artritis reumatoide	1,09
F44	Trastornos disociativos y de conversión	M08	Artritis juvenil	1,09
F44	Trastornos disociativos y de conversión	M12	Otras artropatías y las no especificadas	1,09
F44	Trastornos disociativos y de conversión	M15	Poliartrosis	1,10
F44	Trastornos disociativos y de conversión	M16	Artrosis de cadera	1,10
F44	Trastornos disociativos y de conversión	M17	Artrosis de rodilla	1,10
F44	Trastornos disociativos y de conversión	M18	Artrosis de primera articulación carpometacarpiana	1,10
F44	Trastornos disociativos y de conversión	M19	Otras artrosis y las no especificadas	1,10
F44	Trastornos disociativos y de conversión	M23	Trastorno interno de rodilla	1,17
F44	Trastornos disociativos y de conversión	M25	Otros trastornos de articulación, no clasificados bajo otro concepto	1,11
F44	Trastornos disociativos y de conversión	M47	Espondilosis	1,08
F44	Trastornos disociativos y de conversión	M48	Otras espondilopatías	1,03
F44	Trastornos disociativos y de conversión	M50	Trastornos de disco cervical	1,16
F44	Trastornos disociativos y de conversión	M51	Trastornos de disco intervertebral dorsal, dorsolumbar y lumbosacro	1,16
F44	Trastornos disociativos y de conversión	M53	Otras dorsopatías y las no especificadas, no clasificadas bajo otro concepto	1,08
F44	Trastornos disociativos y de conversión	M54	Dorsalgia	1,08
F44	Trastornos disociativos y de conversión	M60	Miositis	1,09
F44	Trastornos disociativos y de conversión	M65	Sinovitis y tenosinovitis	1,24
F44	Trastornos disociativos y de conversión	M66	Ruptura espontánea de membrana sinovial y tendón	1,24
F44	Trastornos disociativos y de conversión	M67	Otros trastornos de membrana sinovial y tendón	1,24
F44	Trastornos disociativos y de conversión	M70	Trastorno de partes blandas en relación con uso, uso excesivo y presión	1,13
F44	Trastornos disociativos y de conversión	M71	Otras bursopatías	1,24

TABLA DE CORRECCIÓN POR CÓDIGO DE DIAGNÓSTICO Y COMORBILIDAD

CIE-10 princ.	DESCRIPCIÓN DIAGNÓSTICO PRINCIPAL	CIE-10 sec.	DESCRIPCIÓN DIAGNÓSTICO SECUNDARIO	RATIO
F44	Trastornos disociativos y de conversión	M75	Lesiones de hombro	1,13
F44	Trastornos disociativos y de conversión	M76	Entesopatías, extremidad inferior, excluido el pie	1,13
F44	Trastornos disociativos y de conversión	M77	Otros tipos de entesopatías	1,13
F44	Trastornos disociativos y de conversión	M79	Otros trastornos de partes blandas y los no especificados, no clasificados bajo otro concepto	1,09
F44	Trastornos disociativos y de conversión	N23	Cólico renal no especificado	1,24
F44	Trastornos disociativos y de conversión	R04	Hemorragia de las vías respiratorias	1,11
F44	Trastornos disociativos y de conversión	R05	Tos	1,09
F44	Trastornos disociativos y de conversión	R06	Alteraciones de la respiración	1,09
F44	Trastornos disociativos y de conversión	R07	Dolor de garganta y de tórax	1,11
F44	Trastornos disociativos y de conversión	R30	Dolor asociado a la micción	1,24
F44	Trastornos disociativos y de conversión	R32	Incontinencia urinaria no especificada	1,24
F44	Trastornos disociativos y de conversión	R33	Retención urinaria	1,24
F44	Trastornos disociativos y de conversión	R34	Anuria y oliguria	1,24
F44	Trastornos disociativos y de conversión	R35	Poliuria	1,24
F44	Trastornos disociativos y de conversión	R36	Secreción uretral	1,24
F44	Trastornos disociativos y de conversión	R39	Otros síntomas y signos que afectan al aparato genitourinario, y los no especificados	1,24
F44	Trastornos disociativos y de conversión	R40	Somnolencia, estupor y coma	1,08
F44	Trastornos disociativos y de conversión	R41	Otros síntomas y signos que afectan a las funciones cognitivas y la conciencia	1,08
F44	Trastornos disociativos y de conversión	R42	Mareo y desvanecimiento	1,08
F44	Trastornos disociativos y de conversión	R44	Otros síntomas y signos que afectan a las sensaciones y percepciones generales	1,08
F44	Trastornos disociativos y de conversión	R47	Alteraciones del habla, no clasificadas bajo otro concepto	1,11
F44	Trastornos disociativos y de conversión	R49	Trastornos de la voz y la resonancia	1,11
F44	Trastornos disociativos y de conversión	R50	Fiebre de otro origen y de origen desconocido	1,08
F44	Trastornos disociativos y de conversión	R51	Cefalea	1,11
F44	Trastornos disociativos y de conversión	R53	Malestar y fatiga	1,08

CIE-10 princ.	DESCRIPCIÓN DIAGNÓSTICO PRINCIPAL	CIE-10 sec.	DESCRIPCIÓN DIAGNÓSTICO SECUNDARIO	RATIO
F44	Trastornos disociativos y de conversión	R55	Síncope y colapso	1,08
F44	Trastornos disociativos y de conversión	R56	Convulsiones, no clasificadas bajo otro concepto	1,08
F44	Trastornos disociativos y de conversión	R61	Hiperhidrosis generalizada	1,08
F44	Trastornos disociativos y de conversión	R68	Otros síntomas y signos generales	1,08
F44	Trastornos disociativos y de conversión	R90	Hallazgos anormales en diagnóstico por imagen del sistema nervioso central	1,11
F44	Trastornos disociativos y de conversión	S52	Fractura de antebrazo	1,23
F44	Trastornos disociativos y de conversión	S59	Otros traumatismos y los no especificados de codo y antebrazo	1,23
F45	Trastornos somatomorfos	C50	Neoplasia maligna de mama	1,12
F45	Trastornos somatomorfos	D50	Anemia por carencia de hierro	1,04
F45	Trastornos somatomorfos	E07	Otros trastornos tiroideos	1,16
F45	Trastornos somatomorfos	E10	Diabetes mellitus tipo 1	1,19
F45	Trastornos somatomorfos	E11	Diabetes mellitus tipo 2	1,19
F45	Trastornos somatomorfos	E35	Trastornos de glándulas endocrinas en enfermedades clasificadas bajo otro concepto	1,16
F45	Trastornos somatomorfos	E65	Adiposidad localizada	1,28
F45	Trastornos somatomorfos	E66	Sobrepeso y obesidad	1,28
F45	Trastornos somatomorfos	E67	Otros tipos de hiperalimentación	1,28
F45	Trastornos somatomorfos	E68	Secuelas de hiperalimentación	1,28
F45	Trastornos somatomorfos	F05	Delirio debido a afección fisiológica conocida	1,09
F45	Trastornos somatomorfos	F06	Otros trastornos mentales debidos a afección fisiológica conocida	1,09
F45	Trastornos somatomorfos	F10	Trastornos relacionados con alcohol	1,19
F45	Trastornos somatomorfos	F13	Trastornos relacionados con sedantes, hipnóticos o ansiolíticos	1,13
F45	Trastornos somatomorfos	F14	Trastornos relacionados con cocaína	1,28
F45	Trastornos somatomorfos	F16	Trastornos relacionados con alucinógenos	1,13
F45	Trastornos somatomorfos	F17	Dependencia de nicotina	1,13
F45	Trastornos somatomorfos	F18	Trastornos relacionados con inhalantes	1,28
F45	Trastornos somatomorfos	F19	Trastornos relacionados con otras sustancias psicoactivas	1,28
F45	Trastornos somatomorfos	F21	Trastorno esquizotípico	1,25
F45	Trastornos somatomorfos	F30	Episodio maníaco	1,27
F45	Trastornos somatomorfos	F31	Trastorno bipolar	1,27
F45	Trastornos somatomorfos	F32	Trastorno depresivo mayor, episodio único	1,27
F45	Trastornos somatomorfos	F33	Trastorno depresivo mayor, recurrente	1,27
F45	Trastornos somatomorfos	F34	Trastornos persistentes del estado de	1,25

TABLA DE CORRECCIÓN POR CÓDIGO DE DIAGNÓSTICO Y COMORBILIDAD

CIE-10 princ.	DESCRIPCIÓN DIAGNÓSTICO PRINCIPAL	CIE-10 sec.	DESCRIPCIÓN DIAGNÓSTICO SECUNDARIO	RATIO
			ánimo [afectivos]	
F45	Trastornos somatomorfos	F39	Trastorno del estado de ánimo [afectivo], no especificado	1,27
F45	Trastornos somatomorfos	F50	Trastornos de la conducta alimentaria	1,28
F45	Trastornos somatomorfos	F51	Trastornos del sueño no debidos a sustancia ni afección fisiológica conocida	1,28
F45	Trastornos somatomorfos	F53	Psicosis puerperal	1,09
F45	Trastornos somatomorfos	F55	Abuso de sustancias no psicoactivas	1,13
F45	Trastornos somatomorfos	F60	Trastornos específicos de personalidad	1,25
F45	Trastornos somatomorfos	F68	Otros trastornos de personalidad y comportamiento del adulto	1,25
F45	Trastornos somatomorfos	F69	Trastorno de personalidad y comportamiento del adulto, no especificado	1,25
F45	Trastornos somatomorfos	F93	Trastornos emocionales con inicio específico en la infancia	1,17
F45	Trastornos somatomorfos	F95	Trastorno de tics	1,28
F45	Trastornos somatomorfos	F98	Otros trastornos de conducta y emociones cuyo inicio se presenta habitualmente en infancia y adolescencia	1,28
F45	Trastornos somatomorfos	G10	Enfermedad de Huntington	1,22
F45	Trastornos somatomorfos	G21	Parkinsonismo secundario	1,22
F45	Trastornos somatomorfos	G23	Otras enfermedades degenerativas de los núcleos de la base	1,22
F45	Trastornos somatomorfos	G24	Distonía	1,22
F45	Trastornos somatomorfos	G25	Otros trastornos extrapiramidales y del movimiento	1,22
F45	Trastornos somatomorfos	G26	Trastornos extrapiramidales y del movimiento en enfermedades clasificadas bajo otro concepto	1,22
F45	Trastornos somatomorfos	G40	Epilepsia y crisis epilépticas recurrentes	1,12
F45	Trastornos somatomorfos	G43	Migraña	1,05
F45	Trastornos somatomorfos	G47	Trastornos del sueño	1,08
F45	Trastornos somatomorfos	G56	Mononeuropatías de extremidad superior	1,16
F45	Trastornos somatomorfos	G58	Otras mononeuropatías	1,16
F45	Trastornos somatomorfos	H81	Trastornos de la función vestibular	1,06
F45	Trastornos somatomorfos	H82	Síndromes vertiginosos en enfermedades clasificadas bajo otro concepto	1,06
F45	Trastornos somatomorfos	H83	Otras enfermedades del oído interno	1,06
F45	Trastornos somatomorfos	I46	Paro cardíaco	1,10
F45	Trastornos somatomorfos	I47	Taquicardia paroxística	1,10
F45	Trastornos somatomorfos	I48	Fibrilación y flutter auricular	1,10
F45	Trastornos somatomorfos	I49	Otras arritmias cardíacas	1,10
F45	Trastornos somatomorfos	K51	Colitis ulcerosa	1,13

CIE-10 princ.	DESCRIPCIÓN DIAGNÓSTICO PRINCIPAL	CIE-10 sec.	DESCRIPCIÓN DIAGNÓSTICO SECUNDARIO	RATIO
F45	Trastornos somatomorfos	M05	Artritis reumatoide con factor reumatoide	1,09
F45	Trastornos somatomorfos	M06	Otros tipos de artritis reumatoide	1,09
F45	Trastornos somatomorfos	M08	Artritis juvenil	1,09
F45	Trastornos somatomorfos	M12	Otras artropatías y las no especificadas	1,09
F45	Trastornos somatomorfos	M15	Poliartrosis	1,10
F45	Trastornos somatomorfos	M16	Artrosis de cadera	1,10
F45	Trastornos somatomorfos	M17	Artrosis de rodilla	1,10
F45	Trastornos somatomorfos	M18	Artrosis de primera articulación carpometacarpiana	1,10
F45	Trastornos somatomorfos	M19	Otras artrosis y las no especificadas	1,10
F45	Trastornos somatomorfos	M23	Trastorno interno de rodilla	1,17
F45	Trastornos somatomorfos	M25	Otros trastornos de articulación, no clasificados bajo otro concepto	1,11
F45	Trastornos somatomorfos	M47	Espondilosis	1,08
F45	Trastornos somatomorfos	M48	Otras espondilopatías	1,03
F45	Trastornos somatomorfos	M50	Trastornos de disco cervical	1,16
F45	Trastornos somatomorfos	M51	Trastornos de disco intervertebral dorsal, dorsolumbar y lumbosacro	1,16
F45	Trastornos somatomorfos	M53	Otras dorsopatías y las no especificadas, no clasificadas bajo otro concepto	1,08
F45	Trastornos somatomorfos	M54	Dorsalgia	1,08
F45	Trastornos somatomorfos	M60	Miositis	1,09
F45	Trastornos somatomorfos	M65	Sinovitis y tenosinovitis	1,24
F45	Trastornos somatomorfos	M66	Ruptura espontánea de membrana sinovial y tendón	1,24
F45	Trastornos somatomorfos	M67	Otros trastornos de membrana sinovial y tendón	1,24
F45	Trastornos somatomorfos	M70	Trastorno de partes blandas en relación con uso, uso excesivo y presión	1,13
F45	Trastornos somatomorfos	M71	Otras bursopatías	1,24
F45	Trastornos somatomorfos	M75	Lesiones de hombro	1,13
F45	Trastornos somatomorfos	M76	Entesopatías, extremidad inferior, excluido el pie	1,13
F45	Trastornos somatomorfos	M77	Otros tipos de entesopatías	1,13
F45	Trastornos somatomorfos	M79	Otros trastornos de partes blandas y los no especificados, no clasificados bajo otro concepto	1,09
F45	Trastornos somatomorfos	N23	Cólico renal no especificado	1,24
F45	Trastornos somatomorfos	R04	Hemorragia de las vías respiratorias	1,11
F45	Trastornos somatomorfos	R05	Tos	1,09
F45	Trastornos somatomorfos	R06	Alteraciones de la respiración	1,09
F45	Trastornos somatomorfos	R07	Dolor de garganta y de tórax	1,11
F45	Trastornos somatomorfos	R30	Dolor asociado a la micción	1,24
F45	Trastornos somatomorfos	R32	Incontinencia urinaria no especificada	1,24

TABLA DE CORRECCIÓN POR CÓDIGO DE DIAGNÓSTICO Y COMORBILIDAD

CIE-10 princ.	DESCRIPCIÓN DIAGNÓSTICO PRINCIPAL	CIE-10 sec.	DESCRIPCIÓN DIAGNÓSTICO SECUNDARIO	RATIO
F45	Trastornos somatomorfos	R33	Retención urinaria	1,24
F45	Trastornos somatomorfos	R34	Anuria y oliguria	1,24
F45	Trastornos somatomorfos	R35	Poliuria	1,24
F45	Trastornos somatomorfos	R36	Secreción uretral	1,24
F45	Trastornos somatomorfos	R39	Otros síntomas y signos que afectan al aparato genitourinario, y los no especificados	1,24
F45	Trastornos somatomorfos	R40	Somnolencia, estupor y coma	1,08
F45	Trastornos somatomorfos	R41	Otros síntomas y signos que afectan a las funciones cognitivas y la conciencia	1,08
F45	Trastornos somatomorfos	R42	Mareo y desvanecimiento	1,08
F45	Trastornos somatomorfos	R44	Otros síntomas y signos que afectan a las sensaciones y percepciones generales	1,08
F45	Trastornos somatomorfos	R47	Alteraciones del habla, no clasificadas bajo otro concepto	1,11
F45	Trastornos somatomorfos	R49	Trastornos de la voz y la resonancia	1,11
F45	Trastornos somatomorfos	R50	Fiebre de otro origen y de origen desconocido	1,08
F45	Trastornos somatomorfos	R51	Cefalea	1,11
F45	Trastornos somatomorfos	R53	Malestar y fatiga	1,08
F45	Trastornos somatomorfos	R55	Síncope y colapso	1,08
F45	Trastornos somatomorfos	R56	Convulsiones, no clasificadas bajo otro concepto	1,08
F45	Trastornos somatomorfos	R61	Hiperhidrosis generalizada	1,08
F45	Trastornos somatomorfos	R68	Otros síntomas y signos generales	1,08
F45	Trastornos somatomorfos	R90	Hallazgos anormales en diagnóstico por imagen del sistema nervioso central	1,11
F45	Trastornos somatomorfos	S52	Fractura de antebrazo	1,23
F45	Trastornos somatomorfos	S59	Otros traumatismos y los no especificados de codo y antebrazo	1,23
F48	Otros trastornos mentales no psicóticos	C50	Neoplasia maligna de mama	1,12
F48	Otros trastornos mentales no psicóticos	D50	Anemia por carencia de hierro	1,04
F48	Otros trastornos mentales no psicóticos	E07	Otros trastornos tiroideos	1,16
F48	Otros trastornos mentales no psicóticos	E10	Diabetes mellitus tipo 1	1,19
F48	Otros trastornos mentales no psicóticos	E11	Diabetes mellitus tipo 2	1,19
F48	Otros trastornos mentales no psicóticos	E35	Trastornos de glándulas endocrinas en enfermedades clasificadas bajo otro concepto	1,16
F48	Otros trastornos mentales no psicóticos	E65	Adiposidad localizada	1,28
F48	Otros trastornos mentales no psicóticos	E66	Sobrepeso y obesidad	1,28
F48	Otros trastornos mentales no	E67	Otros tipos de hiperalimentación	1,28

CIE-10 princ.	DESCRIPCIÓN DIAGNÓSTICO PRINCIPAL	CIE-10 sec.	DESCRIPCIÓN DIAGNÓSTICO SECUNDARIO	RATIO
	psicóticos			
F48	Otros trastornos mentales no psicóticos	E68	Secuelas de hiperalimentación	1,28
F48	Otros trastornos mentales no psicóticos	F05	Delirio debido a afección fisiológica conocida	1,09
F48	Otros trastornos mentales no psicóticos	F06	Otros trastornos mentales debidos a afección fisiológica conocida	1,09
F48	Otros trastornos mentales no psicóticos	F10	Trastornos relacionados con alcohol	1,19
F48	Otros trastornos mentales no psicóticos	F13	Trastornos relacionados con sedantes, hipnóticos o ansiolíticos	1,13
F48	Otros trastornos mentales no psicóticos	F14	Trastornos relacionados con cocaína	1,28
F48	Otros trastornos mentales no psicóticos	F16	Trastornos relacionados con alucinógenos	1,13
F48	Otros trastornos mentales no psicóticos	F17	Dependencia de nicotina	1,13
F48	Otros trastornos mentales no psicóticos	F18	Trastornos relacionados con inhalantes	1,28
F48	Otros trastornos mentales no psicóticos	F19	Trastornos relacionados con otras sustancias psicoactivas	1,28
F48	Otros trastornos mentales no psicóticos	F21	Trastorno esquizotípico	1,25
F48	Otros trastornos mentales no psicóticos	F30	Episodio maníaco	1,27
F48	Otros trastornos mentales no psicóticos	F31	Trastorno bipolar	1,27
F48	Otros trastornos mentales no psicóticos	F32	Trastorno depresivo mayor, episodio único	1,27
F48	Otros trastornos mentales no psicóticos	F33	Trastorno depresivo mayor, recurrente	1,27
F48	Otros trastornos mentales no psicóticos	F34	Trastornos persistentes del estado de ánimo [afectivos]	1,25
F48	Otros trastornos mentales no psicóticos	F39	Trastorno del estado de ánimo [afectivo], no especificado	1,27
F48	Otros trastornos mentales no psicóticos	F50	Trastornos de la conducta alimentaria	1,28
F48	Otros trastornos mentales no psicóticos	F51	Trastornos del sueño no debidos a sustancia ni afección fisiológica conocida	1,28
F48	Otros trastornos mentales no psicóticos	F53	Psicosis puerperal	1,09
F48	Otros trastornos mentales no psicóticos	F55	Abuso de sustancias no psicoactivas	1,13
F48	Otros trastornos mentales no psicóticos	F60	Trastornos específicos de personalidad	1,25
F48	Otros trastornos mentales no psicóticos	F68	Otros trastornos de personalidad y comportamiento del adulto	1,25
F48	Otros trastornos mentales no psicóticos	F69	Trastorno de personalidad y comportamiento del adulto, no especificado	1,25
F48	Otros trastornos mentales no psicóticos	F93	Trastornos emocionales con inicio específico en la infancia	1,17

TABLA 4. DE CORRECCIÓN POR CÓDIGO DE DIAGNÓSTICO Y COMORBILIDAD

CIE-10 princ.	DESCRIPCIÓN DIAGNÓSTICO PRINCIPAL	CIE-10 sec.	DESCRIPCIÓN DIAGNÓSTICO SECUNDARIO	RATIO
F48	Otros trastornos mentales no psicóticos	F95	Trastorno de tics	1,28
F48	Otros trastornos mentales no psicóticos	F98	Otros trastornos de conducta y emociones cuyo inicio se presenta habitualmente en infancia y adolescencia	1,28
F48	Otros trastornos mentales no psicóticos	G10	Enfermedad de Huntington	1,22
F48	Otros trastornos mentales no psicóticos	G21	Parkinsonismo secundario	1,22
F48	Otros trastornos mentales no psicóticos	G23	Otras enfermedades degenerativas de los núcleos de la base	1,22
F48	Otros trastornos mentales no psicóticos	G24	Distonía	1,22
F48	Otros trastornos mentales no psicóticos	G25	Otros trastornos extrapiramidales y del movimiento	1,22
F48	Otros trastornos mentales no psicóticos	G26	Trastornos extrapiramidales y del movimiento en enfermedades clasificadas bajo otro concepto	1,22
F48	Otros trastornos mentales no psicóticos	G40	Epilepsia y crisis epilépticas recurrentes	1,12
F48	Otros trastornos mentales no psicóticos	G43	Migraña	1,05
F48	Otros trastornos mentales no psicóticos	G47	Trastornos del sueño	1,08
F48	Otros trastornos mentales no psicóticos	G56	Mononeuropatías de extremidad superior	1,16
F48	Otros trastornos mentales no psicóticos	G58	Otras mononeuropatías	1,16
F48	Otros trastornos mentales no psicóticos	H81	Trastornos de la función vestibular	1,06
F48	Otros trastornos mentales no psicóticos	H82	Síndromes vertiginosos en enfermedades clasificadas bajo otro concepto	1,06
F48	Otros trastornos mentales no psicóticos	H83	Otras enfermedades del oído interno	1,06
F48	Otros trastornos mentales no psicóticos	I46	Paro cardíaco	1,10
F48	Otros trastornos mentales no psicóticos	I47	Taquicardia paroxística	1,10
F48	Otros trastornos mentales no psicóticos	I48	Fibrilación y flutter auricular	1,10
F48	Otros trastornos mentales no psicóticos	I49	Otras arritmias cardíacas	1,10
F48	Otros trastornos mentales no psicóticos	K51	Colitis ulcerosa	1,13
F48	Otros trastornos mentales no psicóticos	M05	Artritis reumatoide con factor reumatoide	1,09
F48	Otros trastornos mentales no psicóticos	M06	Otros tipos de artritis reumatoide	1,09
F48	Otros trastornos mentales no psicóticos	M08	Artritis juvenil	1,09
F48	Otros trastornos mentales no psicóticos	M12	Otras artropatías y las no especificadas	1,09

CIE-10 princ.	DESCRIPCIÓN DIAGNÓSTICO PRINCIPAL	CIE-10 sec.	DESCRIPCIÓN DIAGNÓSTICO SECUNDARIO	RATIO
F48	Otros trastornos mentales no psicóticos	M15	Poliartrosis	1,10
F48	Otros trastornos mentales no psicóticos	M16	Artrosis de cadera	1,10
F48	Otros trastornos mentales no psicóticos	M17	Artrosis de rodilla	1,10
F48	Otros trastornos mentales no psicóticos	M18	Artrosis de primera articulación carpometacarpiana	1,10
F48	Otros trastornos mentales no psicóticos	M19	Otras artrosis y las no especificadas	1,10
F48	Otros trastornos mentales no psicóticos	M23	Trastorno interno de rodilla	1,17
F48	Otros trastornos mentales no psicóticos	M25	Otros trastornos de articulación, no clasificados bajo otro concepto	1,11
F48	Otros trastornos mentales no psicóticos	M47	Espondilosis	1,08
F48	Otros trastornos mentales no psicóticos	M48	Otras espondilopatías	1,03
F48	Otros trastornos mentales no psicóticos	M50	Trastornos de disco cervical	1,16
F48	Otros trastornos mentales no psicóticos	M51	Trastornos de disco intervertebral dorsal, dorsolumbar y lumbosacro	1,16
F48	Otros trastornos mentales no psicóticos	M53	Otras dorsopatías y las no especificadas, no clasificadas bajo otro concepto	1,08
F48	Otros trastornos mentales no psicóticos	M54	Dorsalgia	1,08
F48	Otros trastornos mentales no psicóticos	M60	Miositis	1,09
F48	Otros trastornos mentales no psicóticos	M65	Sinovitis y tenosinovitis	1,24
F48	Otros trastornos mentales no psicóticos	M66	Ruptura espontánea de membrana sinovial y tendón	1,24
F48	Otros trastornos mentales no psicóticos	M67	Otros trastornos de membrana sinovial y tendón	1,24
F48	Otros trastornos mentales no psicóticos	M70	Trastorno de partes blandas en relación con uso, uso excesivo y presión	1,13
F48	Otros trastornos mentales no psicóticos	M71	Otras bursopatías	1,24
F48	Otros trastornos mentales no psicóticos	M75	Lesiones de hombro	1,13
F48	Otros trastornos mentales no psicóticos	M76	Entesopatías, extremidad inferior, excluido el pie	1,13
F48	Otros trastornos mentales no psicóticos	M77	Otros tipos de entesopatías	1,13
F48	Otros trastornos mentales no psicóticos	M79	Otros trastornos de partes blandas y los no especificados, no clasificados bajo otro concepto	1,09
F48	Otros trastornos mentales no psicóticos	N23	Cólico renal no especificado	1,24
F48	Otros trastornos mentales no psicóticos	R04	Hemorragia de las vías respiratorias	1,11
F48	Otros trastornos mentales no	R05	Tos	1,09

TABLA DE CORRECCIÓN POR CÓDIGO DE DIAGNÓSTICO Y COMORBILIDAD

CIE-10 princ.	DESCRIPCIÓN DIAGNÓSTICO PRINCIPAL	CIE-10 sec.	DESCRIPCIÓN DIAGNÓSTICO SECUNDARIO	RATIO
	psicóticos			
F48	Otros trastornos mentales no psicóticos	R06	Alteraciones de la respiración	1,09
F48	Otros trastornos mentales no psicóticos	R07	Dolor de garganta y de tórax	1,11
F48	Otros trastornos mentales no psicóticos	R30	Dolor asociado a la micción	1,24
F48	Otros trastornos mentales no psicóticos	R32	Incontinencia urinaria no especificada	1,24
F48	Otros trastornos mentales no psicóticos	R33	Retención urinaria	1,24
F48	Otros trastornos mentales no psicóticos	R34	Anuria y oliguria	1,24
F48	Otros trastornos mentales no psicóticos	R35	Poliuria	1,24
F48	Otros trastornos mentales no psicóticos	R36	Secreción uretral	1,24
F48	Otros trastornos mentales no psicóticos	R39	Otros síntomas y signos que afectan al aparato genitourinario, y los no especificados	1,24
F48	Otros trastornos mentales no psicóticos	R40	Somnolencia, estupor y coma	1,08
F48	Otros trastornos mentales no psicóticos	R41	Otros síntomas y signos que afectan a las funciones cognitivas y la conciencia	1,08
F48	Otros trastornos mentales no psicóticos	R42	Mareo y desvanecimiento	1,08
F48	Otros trastornos mentales no psicóticos	R44	Otros síntomas y signos que afectan a las sensaciones y percepciones generales	1,08
F48	Otros trastornos mentales no psicóticos	R47	Alteraciones del habla, no clasificadas bajo otro concepto	1,11
F48	Otros trastornos mentales no psicóticos	R49	Trastornos de la voz y la resonancia	1,11
F48	Otros trastornos mentales no psicóticos	R50	Fiebre de otro origen y de origen desconocido	1,08
F48	Otros trastornos mentales no psicóticos	R51	Cefalea	1,11
F48	Otros trastornos mentales no psicóticos	R53	Malestar y fatiga	1,08
F48	Otros trastornos mentales no psicóticos	R55	Síncope y colapso	1,08
F48	Otros trastornos mentales no psicóticos	R56	Convulsiones, no clasificadas bajo otro concepto	1,08
F48	Otros trastornos mentales no psicóticos	R61	Hiperhidrosis generalizada	1,08
F48	Otros trastornos mentales no psicóticos	R68	Otros síntomas y signos generales	1,08
F48	Otros trastornos mentales no psicóticos	R90	Hallazgos anormales en diagnóstico por imagen del sistema nervioso central	1,11
F48	Otros trastornos mentales no psicóticos	S52	Fractura de antebrazo	1,23

CIE-10 princ.	DESCRIPCIÓN DIAGNÓSTICO PRINCIPAL	CIE-10 sec.	DESCRIPCIÓN DIAGNÓSTICO SECUNDARIO	RATIO
F48	Otros trastornos mentales no psicóticos	S59	Otros traumatismos y los no especificados de codo y antebrazo	1,23
F50	Trastornos de la conducta alimentaria	F21	Trastorno esquizotípico	1,14
F50	Trastornos de la conducta alimentaria	F34	Trastornos persistentes del estado de ánimo [afectivos]	1,14
F50	Trastornos de la conducta alimentaria	F40	Trastornos de ansiedad fóbica	1,02
F50	Trastornos de la conducta alimentaria	F41	Otros trastornos de ansiedad	1,02
F50	Trastornos de la conducta alimentaria	F42	Trastorno obsesivo-compulsivo	1,02
F50	Trastornos de la conducta alimentaria	F44	Trastornos disociativos y de conversión	1,02
F50	Trastornos de la conducta alimentaria	F45	Trastornos somatomorfos	1,02
F50	Trastornos de la conducta alimentaria	F48	Otros trastornos mentales no psicóticos	1,02
F50	Trastornos de la conducta alimentaria	F60	Trastornos específicos de personalidad	1,14
F50	Trastornos de la conducta alimentaria	F68	Otros trastornos de personalidad y comportamiento del adulto	1,14
F50	Trastornos de la conducta alimentaria	F69	Trastorno de personalidad y comportamiento del adulto, no especificado	1,14
F50	Trastornos de la conducta alimentaria	F99	Trastorno mental, no especificado de otro modo	1,02
F51	Trastornos del sueño no debidos a sustancia ni afección fisiológica conocida	F21	Trastorno esquizotípico	1,14
F51	Trastornos del sueño no debidos a sustancia ni afección fisiológica conocida	F34	Trastornos persistentes del estado de ánimo [afectivos]	1,14
F51	Trastornos del sueño no debidos a sustancia ni afección fisiológica conocida	F40	Trastornos de ansiedad fóbica	1,02
F51	Trastornos del sueño no debidos a sustancia ni afección fisiológica conocida	F41	Otros trastornos de ansiedad	1,02
F51	Trastornos del sueño no debidos a sustancia ni afección fisiológica conocida	F42	Trastorno obsesivo-compulsivo	1,02
F51	Trastornos del sueño no debidos a sustancia ni afección fisiológica conocida	F44	Trastornos disociativos y de conversión	1,02
F51	Trastornos del sueño no debidos a sustancia ni afección fisiológica conocida	F45	Trastornos somatomorfos	1,02
F51	Trastornos del sueño no debidos a sustancia ni afección fisiológica conocida	F48	Otros trastornos mentales no psicóticos	1,02
F51	Trastornos del sueño no debidos a sustancia ni afección fisiológica conocida	F60	Trastornos específicos de personalidad	1,14
F51	Trastornos del sueño no debidos a sustancia ni afección fisiológica conocida	F68	Otros trastornos de personalidad y comportamiento del adulto	1,14

TABLA DE CORRECCIÓN POR CÓDIGO DE DIAGNÓSTICO Y COMORBILIDAD

CIE-10 princ.	DESCRIPCIÓN DIAGNÓSTICO PRINCIPAL	CIE-10 sec.	DESCRIPCIÓN DIAGNÓSTICO SECUNDARIO	RATIO
F51	Trastornos del sueño no debidos a sustancia ni afección fisiológica conocida	F69	Trastorno de personalidad y comportamiento del adulto, no especificado	1,14
F51	Trastornos del sueño no debidos a sustancia ni afección fisiológica conocida	F99	Trastorno mental, no especificado de otro modo	1,02
F53	Psicosis puerperal	F40	Trastornos de ansiedad fóbica	1,02
F53	Psicosis puerperal	F41	Otros trastornos de ansiedad	1,02
F53	Psicosis puerperal	F42	Trastorno obsesivo-compulsivo	1,02
F53	Psicosis puerperal	F44	Trastornos disociativos y de conversión	1,02
F53	Psicosis puerperal	F45	Trastornos somatomorfos	1,02
F53	Psicosis puerperal	F48	Otros trastornos mentales no psicóticos	1,02
F53	Psicosis puerperal	F93	Trastornos emocionales con inicio específico en la infancia	1,10
F53	Psicosis puerperal	F99	Trastorno mental, no especificado de otro modo	1,02
F60	Trastornos específicos de personalidad	F10	Trastornos relacionados con alcohol	1,05
F60	Trastornos específicos de personalidad	F13	Trastornos relacionados con sedantes, hipnóticos o ansiolíticos	1,11
F60	Trastornos específicos de personalidad	F14	Trastornos relacionados con cocaína	1,07
F60	Trastornos específicos de personalidad	F16	Trastornos relacionados con alucinógenos	1,11
F60	Trastornos específicos de personalidad	F17	Dependencia de nicotina	1,11
F60	Trastornos específicos de personalidad	F18	Trastornos relacionados con inhalantes	1,07
F60	Trastornos específicos de personalidad	F19	Trastornos relacionados con otras sustancias psicoactivas	1,07
F60	Trastornos específicos de personalidad	F30	Episodio maníaco	1,10
F60	Trastornos específicos de personalidad	F31	Trastorno bipolar	1,10
F60	Trastornos específicos de personalidad	F32	Trastorno depresivo mayor, episodio único	1,10
F60	Trastornos específicos de personalidad	F33	Trastorno depresivo mayor, recurrente	1,10
F60	Trastornos específicos de personalidad	F39	Trastorno del estado de ánimo [afectivo], no especificado	1,10
F60	Trastornos específicos de personalidad	F40	Trastornos de ansiedad fóbica	1,03
F60	Trastornos específicos de personalidad	F41	Otros trastornos de ansiedad	1,03
F60	Trastornos específicos de personalidad	F42	Trastorno obsesivo-compulsivo	1,03
F60	Trastornos específicos de personalidad	F44	Trastornos disociativos y de conversión	1,03
F60	Trastornos específicos de personalidad	F45	Trastornos somatomorfos	1,03
F60	Trastornos específicos de personalidad	F48	Otros trastornos mentales no	1,03

CIE-10 princ.	DESCRIPCIÓN DIAGNÓSTICO PRINCIPAL	CIE-10 sec.	DESCRIPCIÓN DIAGNÓSTICO SECUNDARIO	RATIO
	personalidad		psicóticos	
F60	Trastornos específicos de personalidad	F50	Trastornos de la conducta alimentaria	1,03
F60	Trastornos específicos de personalidad	F51	Trastornos del sueño no debidos a sustancia ni afección fisiológica conocida	1,03
F60	Trastornos específicos de personalidad	F55	Abuso de sustancias no psicoactivas	1,11
F60	Trastornos específicos de personalidad	F93	Trastornos emocionales con inicio específico en la infancia	1,05
F60	Trastornos específicos de personalidad	F95	Trastorno de tics	1,03
F60	Trastornos específicos de personalidad	F98	Otros trastornos de conducta y emociones cuyo inicio se presenta habitualmente en infancia y adolescencia	1,03
F60	Trastornos específicos de personalidad	F99	Trastorno mental, no especificado de otro modo	1,03
F60	Trastornos específicos de personalidad	M50	Trastornos de disco cervical	1,01
F60	Trastornos específicos de personalidad	M51	Trastornos de disco intervertebral dorsal, dorsolumbar y lumbosacro	1,01
F68	Otros trastornos de personalidad y comportamiento del adulto	F10	Trastornos relacionados con alcohol	1,05
F68	Otros trastornos de personalidad y comportamiento del adulto	F13	Trastornos relacionados con sedantes, hipnóticos o ansiolíticos	1,11
F68	Otros trastornos de personalidad y comportamiento del adulto	F14	Trastornos relacionados con cocaína	1,07
F68	Otros trastornos de personalidad y comportamiento del adulto	F16	Trastornos relacionados con alucinógenos	1,11
F68	Otros trastornos de personalidad y comportamiento del adulto	F17	Dependencia de nicotina	1,11
F68	Otros trastornos de personalidad y comportamiento del adulto	F18	Trastornos relacionados con inhalantes	1,07
F68	Otros trastornos de personalidad y comportamiento del adulto	F19	Trastornos relacionados con otras sustancias psicoactivas	1,07
F68	Otros trastornos de personalidad y comportamiento del adulto	F30	Episodio maníaco	1,10
F68	Otros trastornos de personalidad y comportamiento del adulto	F31	Trastorno bipolar	1,10
F68	Otros trastornos de personalidad y comportamiento del adulto	F32	Trastorno depresivo mayor, episodio único	1,10
F68	Otros trastornos de personalidad y comportamiento del adulto	F33	Trastorno depresivo mayor, recurrente	1,10
F68	Otros trastornos de personalidad y comportamiento del adulto	F39	Trastorno del estado de ánimo [afectivo], no especificado	1,10
F68	Otros trastornos de personalidad y comportamiento del adulto	F40	Trastornos de ansiedad fóbica	1,03
F68	Otros trastornos de personalidad y comportamiento del adulto	F41	Otros trastornos de ansiedad	1,03
F68	Otros trastornos de personalidad y comportamiento del adulto	F42	Trastorno obsesivo-compulsivo	1,03
F68	Otros trastornos de personalidad y comportamiento del adulto	F44	Trastornos disociativos y de conversión	1,03

TABLA DE CORRECCIÓN POR CÓDIGO DE DIAGNÓSTICO Y COMORBILIDAD

CIE-10 princ.	DESCRIPCIÓN DIAGNÓSTICO PRINCIPAL	CIE-10 sec.	DESCRIPCIÓN DIAGNÓSTICO SECUNDARIO	RATIO
F68	Otros trastornos de personalidad y comportamiento del adulto	F45	Trastornos somatomorfos	1,03
F68	Otros trastornos de personalidad y comportamiento del adulto	F48	Otros trastornos mentales no psicóticos	1,03
F68	Otros trastornos de personalidad y comportamiento del adulto	F50	Trastornos de la conducta alimentaria	1,03
F68	Otros trastornos de personalidad y comportamiento del adulto	F51	Trastornos del sueño no debidos a sustancia ni afección fisiológica conocida	1,03
F68	Otros trastornos de personalidad y comportamiento del adulto	F55	Abuso de sustancias no psicoactivas	1,11
F68	Otros trastornos de personalidad y comportamiento del adulto	F93	Trastornos emocionales con inicio específico en la infancia	1,05
F68	Otros trastornos de personalidad y comportamiento del adulto	F95	Trastorno de tics	1,03
F68	Otros trastornos de personalidad y comportamiento del adulto	F98	Otros trastornos de conducta y emociones cuyo inicio se presenta habitualmente en infancia y adolescencia	1,03
F68	Otros trastornos de personalidad y comportamiento del adulto	F99	Trastorno mental, no especificado de otro modo	1,03
F68	Otros trastornos de personalidad y comportamiento del adulto	M50	Trastornos de disco cervical	1,01
F68	Otros trastornos de personalidad y comportamiento del adulto	M51	Trastornos de disco intervertebral dorsal, dorsolumbar y lumbosacro	1,01
F69	Trastorno de personalidad y comportamiento del adulto, no especificado	F10	Trastornos relacionados con alcohol	1,05
F69	Trastorno de personalidad y comportamiento del adulto, no especificado	F13	Trastornos relacionados con sedantes, hipnóticos o ansiolíticos	1,11
F69	Trastorno de personalidad y comportamiento del adulto, no especificado	F14	Trastornos relacionados con cocaína	1,07
F69	Trastorno de personalidad y comportamiento del adulto, no especificado	F16	Trastornos relacionados con alucinógenos	1,11
F69	Trastorno de personalidad y comportamiento del adulto, no especificado	F17	Dependencia de nicotina	1,11
F69	Trastorno de personalidad y comportamiento del adulto, no especificado	F18	Trastornos relacionados con inhalantes	1,07
F69	Trastorno de personalidad y comportamiento del adulto, no especificado	F19	Trastornos relacionados con otras sustancias psicoactivas	1,07
F69	Trastorno de personalidad y comportamiento del adulto, no especificado	F30	Episodio maníaco	1,10
F69	Trastorno de personalidad y comportamiento del adulto, no especificado	F31	Trastorno bipolar	1,10
F69	Trastorno de personalidad y comportamiento del adulto, no especificado	F32	Trastorno depresivo mayor, episodio único	1,10

CIE-10 princ.	DESCRIPCIÓN DIAGNÓSTICO PRINCIPAL	CIE-10 sec.	DESCRIPCIÓN DIAGNÓSTICO SECUNDARIO	RATIO
	especificado			
F69	Trastorno de personalidad y comportamiento del adulto, no especificado	F33	Trastorno depresivo mayor, recurrente	1,10
F69	Trastorno de personalidad y comportamiento del adulto, no especificado	F39	Trastorno del estado de ánimo [afectivo], no especificado	1,10
F69	Trastorno de personalidad y comportamiento del adulto, no especificado	F40	Trastornos de ansiedad fóbica	1,03
F69	Trastorno de personalidad y comportamiento del adulto, no especificado	F41	Otros trastornos de ansiedad	1,03
F69	Trastorno de personalidad y comportamiento del adulto, no especificado	F42	Trastorno obsesivo-compulsivo	1,03
F69	Trastorno de personalidad y comportamiento del adulto, no especificado	F44	Trastornos disociativos y de conversión	1,03
F69	Trastorno de personalidad y comportamiento del adulto, no especificado	F45	Trastornos somatomorfos	1,03
F69	Trastorno de personalidad y comportamiento del adulto, no especificado	F48	Otros trastornos mentales no psicóticos	1,03
F69	Trastorno de personalidad y comportamiento del adulto, no especificado	F50	Trastornos de la conducta alimentaria	1,03
F69	Trastorno de personalidad y comportamiento del adulto, no especificado	F51	Trastornos del sueño no debidos a sustancia ni afección fisiológica conocida	1,03
F69	Trastorno de personalidad y comportamiento del adulto, no especificado	F55	Abuso de sustancias no psicoactivas	1,11
F69	Trastorno de personalidad y comportamiento del adulto, no especificado	F93	Trastornos emocionales con inicio específico en la infancia	1,05
F69	Trastorno de personalidad y comportamiento del adulto, no especificado	F95	Trastorno de tics	1,03
F69	Trastorno de personalidad y comportamiento del adulto, no especificado	F98	Otros trastornos de conducta y emociones cuyo inicio se presenta habitualmente en infancia y adolescencia	1,03
F69	Trastorno de personalidad y comportamiento del adulto, no especificado	F99	Trastorno mental, no especificado de otro modo	1,03
F69	Trastorno de personalidad y comportamiento del adulto, no especificado	M50	Trastornos de disco cervical	1,01
F69	Trastorno de personalidad y comportamiento del adulto, no especificado	M51	Trastornos de disco intervertebral dorsal, dorsolumbar y lumbosacro	1,01

TABLA DE CORRECCIÓN POR CÓDIGO DE DIAGNÓSTICO Y COMORBILIDAD

CIE-10 princ.	DESCRIPCIÓN DIAGNÓSTICO PRINCIPAL	CIE-10 sec.	DESCRIPCIÓN DIAGNÓSTICO SECUNDARIO	RATIO
F95	Trastorno de tics	F21	Trastorno esquizotípico	1,14
F95	Trastorno de tics	F34	Trastornos persistentes del estado de ánimo [afectivos]	1,14
F95	Trastorno de tics	F40	Trastornos de ansiedad fóbica	1,02
F95	Trastorno de tics	F41	Otros trastornos de ansiedad	1,02
F95	Trastorno de tics	F42	Trastorno obsesivo-compulsivo	1,02
F95	Trastorno de tics	F44	Trastornos disociativos y de conversión	1,02
F95	Trastorno de tics	F45	Trastornos somatomorfos	1,02
F95	Trastorno de tics	F48	Otros trastornos mentales no psicóticos	1,02
F95	Trastorno de tics	F60	Trastornos específicos de personalidad	1,14
F95	Trastorno de tics	F68	Otros trastornos de personalidad y comportamiento del adulto	1,14
F95	Trastorno de tics	F69	Trastorno de personalidad y comportamiento del adulto, no especificado	1,14
F95	Trastorno de tics	F99	Trastorno mental, no especificado de otro modo	1,02
F98	Otros trastornos de conducta y emociones cuyo inicio se presenta habitualmente en infancia y adolescencia	F21	Trastorno esquizotípico	1,14
F98	Otros trastornos de conducta y emociones cuyo inicio se presenta habitualmente en infancia y adolescencia	F34	Trastornos persistentes del estado de ánimo [afectivos]	1,14
F98	Otros trastornos de conducta y emociones cuyo inicio se presenta habitualmente en infancia y adolescencia	F40	Trastornos de ansiedad fóbica	1,02
F98	Otros trastornos de conducta y emociones cuyo inicio se presenta habitualmente en infancia y adolescencia	F41	Otros trastornos de ansiedad	1,02
F98	Otros trastornos de conducta y emociones cuyo inicio se presenta habitualmente en infancia y adolescencia	F42	Trastorno obsesivo-compulsivo	1,02
F98	Otros trastornos de conducta y emociones cuyo inicio se presenta habitualmente en infancia y adolescencia	F44	Trastornos disociativos y de conversión	1,02
F98	Otros trastornos de conducta y emociones cuyo inicio se presenta habitualmente en infancia y adolescencia	F45	Trastornos somatomorfos	1,02
F98	Otros trastornos de conducta y emociones cuyo inicio se presenta habitualmente en infancia y adolescencia	F48	Otros trastornos mentales no psicóticos	1,02

CIE-10 princ.	DESCRIPCIÓN DIAGNÓSTICO PRINCIPAL	CIE-10 sec.	DESCRIPCIÓN DIAGNÓSTICO SECUNDARIO	RATIO
F98	Otros trastornos de conducta y emociones cuyo inicio se presenta habitualmente en infancia y adolescencia	F60	Trastornos específicos de personalidad	1,14
F98	Otros trastornos de conducta y emociones cuyo inicio se presenta habitualmente en infancia y adolescencia	F68	Otros trastornos de personalidad y comportamiento del adulto	1,14
F98	Otros trastornos de conducta y emociones cuyo inicio se presenta habitualmente en infancia y adolescencia	F69	Trastorno de personalidad y comportamiento del adulto, no especificado	1,14
F98	Otros trastornos de conducta y emociones cuyo inicio se presenta habitualmente en infancia y adolescencia	F99	Trastorno mental, no especificado de otro modo	1,02
F99	Trastorno mental, no especificado de otro modo	C50	Neoplasia maligna de mama	1,12
F99	Trastorno mental, no especificado de otro modo	D50	Anemia por carencia de hierro	1,04
F99	Trastorno mental, no especificado de otro modo	E07	Otros trastornos tiroideos	1,16
F99	Trastorno mental, no especificado de otro modo	E10	Diabetes mellitus tipo 1	1,19
F99	Trastorno mental, no especificado de otro modo	E11	Diabetes mellitus tipo 2	1,19
F99	Trastorno mental, no especificado de otro modo	E35	Trastornos de glándulas endocrinas en enfermedades clasificadas bajo otro concepto	1,16
F99	Trastorno mental, no especificado de otro modo	E65	Adiposidad localizada	1,28
F99	Trastorno mental, no especificado de otro modo	E66	Sobrepeso y obesidad	1,28
F99	Trastorno mental, no especificado de otro modo	E67	Otros tipos de hiperalimentación	1,28
F99	Trastorno mental, no especificado de otro modo	E68	Secuelas de hiperalimentación	1,28
F99	Trastorno mental, no especificado de otro modo	F05	Delirio debido a afección fisiológica conocida	1,09
F99	Trastorno mental, no especificado de otro modo	F06	Otros trastornos mentales debidos a afección fisiológica conocida	1,09
F99	Trastorno mental, no especificado de otro modo	F10	Trastornos relacionados con alcohol	1,19
F99	Trastorno mental, no especificado de otro modo	F13	Trastornos relacionados con sedantes, hipnóticos o ansiolíticos	1,13
F99	Trastorno mental, no especificado de otro modo	F14	Trastornos relacionados con cocaína	1,28
F99	Trastorno mental, no especificado de otro modo	F16	Trastornos relacionados con alucinógenos	1,13
F99	Trastorno mental, no especificado de otro modo	F17	Dependencia de nicotina	1,13
F99	Trastorno mental, no especificado de otro modo	F18	Trastornos relacionados con inhalantes	1,28
F99	Trastorno mental, no especificado de	F19	Trastornos relacionados con otras	1,28

TABLA DE CORRECCIÓN POR CÓDIGO DE DIAGNÓSTICO Y COMORBILIDAD

CIE-10 princ.	DESCRIPCIÓN DIAGNÓSTICO PRINCIPAL	CIE-10 sec.	DESCRIPCIÓN DIAGNÓSTICO SECUNDARIO	RATIO
	otro modo		sustancias psicoactivas	
F99	Trastorno mental, no especificado de otro modo	F21	Trastorno esquizotípico	1,25
F99	Trastorno mental, no especificado de otro modo	F30	Episodio maníaco	1,27
F99	Trastorno mental, no especificado de otro modo	F31	Trastorno bipolar	1,27
F99	Trastorno mental, no especificado de otro modo	F32	Trastorno depresivo mayor, episodio único	1,27
F99	Trastorno mental, no especificado de otro modo	F33	Trastorno depresivo mayor, recurrente	1,27
F99	Trastorno mental, no especificado de otro modo	F34	Trastornos persistentes del estado de ánimo [afectivos]	1,25
F99	Trastorno mental, no especificado de otro modo	F39	Trastorno del estado de ánimo [afectivo], no especificado	1,27
F99	Trastorno mental, no especificado de otro modo	F50	Trastornos de la conducta alimentaria	1,28
F99	Trastorno mental, no especificado de otro modo	F51	Trastornos del sueño no debidos a sustancia ni afección fisiológica conocida	1,28
F99	Trastorno mental, no especificado de otro modo	F53	Psicosis puerperal	1,09
F99	Trastorno mental, no especificado de otro modo	F55	Abuso de sustancias no psicoactivas	1,13
F99	Trastorno mental, no especificado de otro modo	F60	Trastornos específicos de personalidad	1,25
F99	Trastorno mental, no especificado de otro modo	F68	Otros trastornos de personalidad y comportamiento del adulto	1,25
F99	Trastorno mental, no especificado de otro modo	F69	Trastorno de personalidad y comportamiento del adulto, no especificado	1,25
F99	Trastorno mental, no especificado de otro modo	F93	Trastornos emocionales con inicio específico en la infancia	1,17
F99	Trastorno mental, no especificado de otro modo	F95	Trastorno de tics	1,28
F99	Trastorno mental, no especificado de otro modo	F98	Otros trastornos de conducta y emociones cuyo inicio se presenta habitualmente en infancia y adolescencia	1,28
F99	Trastorno mental, no especificado de otro modo	G10	Enfermedad de Huntington	1,22
F99	Trastorno mental, no especificado de otro modo	G21	Parkinsonismo secundario	1,22
F99	Trastorno mental, no especificado de otro modo	G23	Otras enfermedades degenerativas de los núcleos de la base	1,22
F99	Trastorno mental, no especificado de otro modo	G24	Distonía	1,22
F99	Trastorno mental, no especificado de otro modo	G25	Otros trastornos extrapiramidales y del movimiento	1,22
F99	Trastorno mental, no especificado de otro modo	G26	Trastornos extrapiramidales y del movimiento en enfermedades clasificadas bajo otro concepto	1,22
F99	Trastorno mental, no especificado de otro modo	G40	Epilepsia y crisis epilépticas recurrentes	1,12

CIE-10 princ.	DESCRIPCIÓN DIAGNÓSTICO PRINCIPAL	CIE-10 sec.	DESCRIPCIÓN DIAGNÓSTICO SECUNDARIO	RATIO
F99	Trastorno mental, no especificado de otro modo	G43	Migraña	1,05
F99	Trastorno mental, no especificado de otro modo	G47	Trastornos del sueño	1,08
F99	Trastorno mental, no especificado de otro modo	G56	Mononeuropatías de extremidad superior	1,16
F99	Trastorno mental, no especificado de otro modo	G58	Otras mononeuropatías	1,16
F99	Trastorno mental, no especificado de otro modo	H81	Trastornos de la función vestibular	1,06
F99	Trastorno mental, no especificado de otro modo	H82	Síndromes vertiginosos en enfermedades clasificadas bajo otro concepto	1,06
F99	Trastorno mental, no especificado de otro modo	H83	Otras enfermedades del oído interno	1,06
F99	Trastorno mental, no especificado de otro modo	I46	Paro cardíaco	1,10
F99	Trastorno mental, no especificado de otro modo	I47	Taquicardia paroxística	1,10
F99	Trastorno mental, no especificado de otro modo	I48	Fibrilación y flutter auricular	1,10
F99	Trastorno mental, no especificado de otro modo	I49	Otras arritmias cardíacas	1,10
F99	Trastorno mental, no especificado de otro modo	K51	Colitis ulcerosa	1,13
F99	Trastorno mental, no especificado de otro modo	M05	Artritis reumatoide con factor reumatoide	1,09
F99	Trastorno mental, no especificado de otro modo	M06	Otros tipos de artritis reumatoide	1,09
F99	Trastorno mental, no especificado de otro modo	M08	Artritis juvenil	1,09
F99	Trastorno mental, no especificado de otro modo	M12	Otras artropatías y las no especificadas	1,09
F99	Trastorno mental, no especificado de otro modo	M15	Poliartrosis	1,10
F99	Trastorno mental, no especificado de otro modo	M16	Artrosis de cadera	1,10
F99	Trastorno mental, no especificado de otro modo	M17	Artrosis de rodilla	1,10
F99	Trastorno mental, no especificado de otro modo	M18	Artrosis de primera articulación carpometacarpiana	1,10
F99	Trastorno mental, no especificado de otro modo	M19	Otras artrosis y las no especificadas	1,10
F99	Trastorno mental, no especificado de otro modo	M23	Trastorno interno de rodilla	1,17
F99	Trastorno mental, no especificado de otro modo	M25	Otros trastornos de articulación, no clasificados bajo otro concepto	1,11
F99	Trastorno mental, no especificado de otro modo	M47	Espondilosis	1,08
F99	Trastorno mental, no especificado de otro modo	M48	Otras espondilopatías	1,03
F99	Trastorno mental, no especificado de otro modo	M50	Trastornos de disco cervical	1,16
F99	Trastorno mental, no especificado de otro modo	M51	Trastornos de disco intervertebral	1,16

TABLA DE CORRECCIÓN POR CÓDIGO DE DIAGNÓSTICO Y COMORBILIDAD

CIE-10 princ.	DESCRIPCIÓN DIAGNÓSTICO PRINCIPAL	CIE-10 sec.	DESCRIPCIÓN DIAGNÓSTICO SECUNDARIO	RATIO
	otro modo		dorsal, dorsolumbar y lumbosacro	
F99	Trastorno mental, no especificado de otro modo	M53	Otras dorsopatías y las no especificadas, no clasificadas bajo otro concepto	1,08
F99	Trastorno mental, no especificado de otro modo	M54	Dorsalgia	1,08
F99	Trastorno mental, no especificado de otro modo	M60	Miositis	1,09
F99	Trastorno mental, no especificado de otro modo	M65	Sinovitis y tenosinovitis	1,24
F99	Trastorno mental, no especificado de otro modo	M66	Ruptura espontánea de membrana sinovial y tendón	1,24
F99	Trastorno mental, no especificado de otro modo	M67	Otros trastornos de membrana sinovial y tendón	1,24
F99	Trastorno mental, no especificado de otro modo	M70	Trastorno de partes blandas en relación con uso, uso excesivo y presión	1,13
F99	Trastorno mental, no especificado de otro modo	M71	Otras bursopatías	1,24
F99	Trastorno mental, no especificado de otro modo	M75	Lesiones de hombro	1,13
F99	Trastorno mental, no especificado de otro modo	M76	Entesopatías, extremidad inferior, excluido el pie	1,13
F99	Trastorno mental, no especificado de otro modo	M77	Otros tipos de entesopatías	1,13
F99	Trastorno mental, no especificado de otro modo	M79	Otros trastornos de partes blandas y los no especificados, no clasificados bajo otro concepto	1,09
F99	Trastorno mental, no especificado de otro modo	N23	Cólico renal no especificado	1,24
F99	Trastorno mental, no especificado de otro modo	R04	Hemorragia de las vías respiratorias	1,11
F99	Trastorno mental, no especificado de otro modo	R05	Tos	1,09
F99	Trastorno mental, no especificado de otro modo	R06	Alteraciones de la respiración	1,09
F99	Trastorno mental, no especificado de otro modo	R07	Dolor de garganta y de tórax	1,11
F99	Trastorno mental, no especificado de otro modo	R30	Dolor asociado a la micción	1,24
F99	Trastorno mental, no especificado de otro modo	R32	Incontinencia urinaria no especificada	1,24
F99	Trastorno mental, no especificado de otro modo	R33	Retención urinaria	1,24
F99	Trastorno mental, no especificado de otro modo	R34	Anuria y oliguria	1,24
F99	Trastorno mental, no especificado de otro modo	R35	Poliuria	1,24
F99	Trastorno mental, no especificado de otro modo	R36	Secreción uretral	1,24
F99	Trastorno mental, no especificado de otro modo	R39	Otros síntomas y signos que afectan al aparato genitourinario, y los no especificados	1,24

CIE-10 princ.	DESCRIPCIÓN DIAGNÓSTICO PRINCIPAL	CIE-10 sec.	DESCRIPCIÓN DIAGNÓSTICO SECUNDARIO	RATIO
F99	Trastorno mental, no especificado de otro modo	R40	Somnolencia, estupor y coma	1,08
F99	Trastorno mental, no especificado de otro modo	R41	Otros síntomas y signos que afectan a las funciones cognitivas y la conciencia	1,08
F99	Trastorno mental, no especificado de otro modo	R42	Mareo y desvanecimiento	1,08
F99	Trastorno mental, no especificado de otro modo	R44	Otros síntomas y signos que afectan a las sensaciones y percepciones generales	1,08
F99	Trastorno mental, no especificado de otro modo	R47	Alteraciones del habla, no clasificadas bajo otro concepto	1,11
F99	Trastorno mental, no especificado de otro modo	R49	Trastornos de la voz y la resonancia	1,11
F99	Trastorno mental, no especificado de otro modo	R50	Fiebre de otro origen y de origen desconocido	1,08
F99	Trastorno mental, no especificado de otro modo	R51	Cefalea	1,11
F99	Trastorno mental, no especificado de otro modo	R53	Malestar y fatiga	1,08
F99	Trastorno mental, no especificado de otro modo	R55	Síncope y colapso	1,08
F99	Trastorno mental, no especificado de otro modo	R56	Convulsiones, no clasificadas bajo otro concepto	1,08
F99	Trastorno mental, no especificado de otro modo	R61	Hiperhidrosis generalizada	1,08
F99	Trastorno mental, no especificado de otro modo	R68	Otros síntomas y signos generales	1,08
F99	Trastorno mental, no especificado de otro modo	R90	Hallazgos anormales en diagnóstico por imagen del sistema nervioso central	1,11
F99	Trastorno mental, no especificado de otro modo	S52	Fractura de antebrazo	1,23
F99	Trastorno mental, no especificado de otro modo	S59	Otros traumatismos y los no especificados de codo y antebrazo	1,23
G20	Enfermedad de Parkinson	F93	Trastornos emocionales con inicio específico en la infancia	1,09
G35	Esclerosis múltiple	F32	Trastorno depresivo, episodio único	1,03
G35	Esclerosis múltiple	F93	Trastornos emocionales con inicio específico en la infancia	1,03
G40	Epilepsia y crisis epilépticas recurrentes	F32	Trastorno depresivo, episodio único	1,05
G40	Epilepsia y crisis epilépticas recurrentes	F40	Trastornos de ansiedad fóbica	1,07
G40	Epilepsia y crisis epilépticas recurrentes	F41	Otros trastornos de ansiedad	1,07
G40	Epilepsia y crisis epilépticas recurrentes	F42	Trastorno obsesivo-compulsivo	1,07
G40	Epilepsia y crisis epilépticas recurrentes	F44	Trastornos disociativos y de conversión	1,07
G40	Epilepsia y crisis epilépticas recurrentes	F45	Trastornos somatomorfos	1,07
G40	Epilepsia y crisis epilépticas recurrentes	F48	Otros trastornos mentales no psicóticos	1,07

TABLA DE CORRECCIÓN POR CÓDIGO DE DIAGNÓSTICO Y COMORBILIDAD

CIE-10 princ.	DESCRIPCIÓN DIAGNÓSTICO PRINCIPAL	CIE-10 sec.	DESCRIPCIÓN DIAGNÓSTICO SECUNDARIO	RATIO
G40	Epilepsia y crisis epilépticas recurrentes	F93	Trastornos emocionales con inicio específico en la infancia	1,09
G40	Epilepsia y crisis epilépticas recurrentes	F99	Trastorno mental, no especificado de otro modo	1,07
G40	Epilepsia y crisis epilépticas recurrentes	G47	Trastornos del sueño	1,10
G40	Epilepsia y crisis epilépticas recurrentes	R40	Somnolencia, estupor y coma	1,10
G40	Epilepsia y crisis epilépticas recurrentes	R41	Otros síntomas y signos que afectan a las funciones cognitivas y la conciencia	1,10
G40	Epilepsia y crisis epilépticas recurrentes	R42	Mareo y desvanecimiento	1,10
G40	Epilepsia y crisis epilépticas recurrentes	R44	Otros síntomas y signos que afectan a las sensaciones y percepciones generales	1,10
G40	Epilepsia y crisis epilépticas recurrentes	R50	Fiebre de otro origen y de origen desconocido	1,10
G40	Epilepsia y crisis epilépticas recurrentes	R53	Malestar y fatiga	1,10
G40	Epilepsia y crisis epilépticas recurrentes	R55	Síncope y colapso	1,10
G40	Epilepsia y crisis epilépticas recurrentes	R56	Convulsiones, no clasificadas bajo otro concepto	1,10
G40	Epilepsia y crisis epilépticas recurrentes	R61	Hiperhidrosis generalizada	1,10
G40	Epilepsia y crisis epilépticas recurrentes	R68	Otros síntomas y signos generales	1,10
G43	Migraña	F40	Trastornos de ansiedad fóbica	1,16
G43	Migraña	F41	Otros trastornos de ansiedad	1,16
G43	Migraña	F42	Trastorno obsesivo-compulsivo	1,16
G43	Migraña	F44	Trastornos disociativos y de conversión	1,16
G43	Migraña	F45	Trastornos somatomorfos	1,16
G43	Migraña	F48	Otros trastornos mentales no psicóticos	1,16
G43	Migraña	F93	Trastornos emocionales con inicio específico en la infancia	1,08
G43	Migraña	F99	Trastorno mental, no especificado de otro modo	1,16
G45	Accidentes isquémicos cerebrales transitorios y síndromes relacionados	F93	Trastornos emocionales con inicio específico en la infancia	1,08
G46	Síndromes vasculares cerebrales en enfermedades cerebrovasculares	F93	Trastornos emocionales con inicio específico en la infancia	1,08
G47	Trastornos del sueño	E65	Adiposidad localizada	1,28
G47	Trastornos del sueño	E66	Sobrepeso y obesidad	1,28
G47	Trastornos del sueño	E67	Otros tipos de hiperalimentación	1,28
G47	Trastornos del sueño	E68	Secuelas de hiperalimentación	1,28
G47	Trastornos del sueño	F30	Episodio maníaco	1,23
G47	Trastornos del sueño	F31	Trastorno bipolar	1,23
G47	Trastornos del sueño	F32	Trastorno depresivo mayor, episodio	1,23

CIE-10 princ.	DESCRIPCIÓN DIAGNÓSTICO PRINCIPAL	CIE-10 sec.	DESCRIPCIÓN DIAGNÓSTICO SECUNDARIO	RATIO
			único	
G47	Trastornos del sueño	F33	Trastorno depresivo mayor, recurrente	1,23
G47	Trastornos del sueño	F39	Trastorno del estado de ánimo [afectivo], no especificado	1,23
G47	Trastornos del sueño	F40	Trastornos de ansiedad fóbica	1,06
G47	Trastornos del sueño	F41	Otros trastornos de ansiedad	1,06
G47	Trastornos del sueño	F42	Trastorno obsesivo-compulsivo	1,06
G47	Trastornos del sueño	F44	Trastornos disociativos y de conversión	1,06
G47	Trastornos del sueño	F45	Trastornos somatomorfos	1,06
G47	Trastornos del sueño	F48	Otros trastornos mentales no psicóticos	1,06
G47	Trastornos del sueño	F93	Trastornos emocionales con inicio específico en la infancia	1,18
G47	Trastornos del sueño	F99	Trastorno mental, no especificado de otro modo	1,06
G47	Trastornos del sueño	I10	Hipertensión esencial (primaria)	1,03
G47	Trastornos del sueño	M15	Poliartrosis	1,04
G47	Trastornos del sueño	M16	Artrosis de cadera	1,04
G47	Trastornos del sueño	M17	Artrosis de rodilla	1,04
G47	Trastornos del sueño	M18	Artrosis de primera articulación carpometacarpiana	1,04
G47	Trastornos del sueño	M19	Otras artrosis y las no especificadas	1,04
G47	Trastornos del sueño	M25	Otros trastornos de articulación, no clasificados bajo otro concepto	1,10
G47	Trastornos del sueño	M47	Espondilosis	1,15
G47	Trastornos del sueño	M48	Otras espondilopatías	1,11
G47	Trastornos del sueño	M50	Trastornos de disco cervical	1,14
G47	Trastornos del sueño	M51	Trastornos de disco intervertebral dorsal, dorsolumbar y lumbosacro	1,14
G47	Trastornos del sueño	M60	Miositis	1,09
G47	Trastornos del sueño	M70	Trastorno de partes blandas en relación con uso, uso excesivo y presión	1,18
G47	Trastornos del sueño	M75	Lesiones de hombro	1,18
G47	Trastornos del sueño	M76	Entesopatías, extremidad inferior, excluido el pie	1,18
G47	Trastornos del sueño	M77	Otros tipos de entesopatías	1,18
G47	Trastornos del sueño	M79	Otros trastornos de partes blandas y los no especificados, no clasificados bajo otro concepto	1,09
G47	Trastornos del sueño	R04	Hemorragia de las vías respiratorias	1,14
G47	Trastornos del sueño	R05	Tos	1,18
G47	Trastornos del sueño	R06	Alteraciones de la respiración	1,18
G47	Trastornos del sueño	R07	Dolor de garganta y de tórax	1,14
G47	Trastornos del sueño	R47	Alteraciones del habla, no clasificadas bajo otro concepto	1,14
G47	Trastornos del sueño	R49	Trastornos de la voz y la resonancia	1,14

TABLA DE CORRECCIÓN POR CÓDIGO DE DIAGNÓSTICO Y COMORBILIDAD

CIE-10 princ.	DESCRIPCIÓN DIAGNÓSTICO PRINCIPAL	CIE-10 sec.	DESCRIPCIÓN DIAGNÓSTICO SECUNDARIO	RATIO
G47	Trastornos del sueño	R51	Cefalea	1,14
G47	Trastornos del sueño	R90	Hallazgos anormales en diagnóstico por imagen del sistema nervioso central	1,14
G54	Trastornos de raíces y de plexos nerviosos	F93	Trastornos emocionales con inicio específico en la infancia	1,06
G54	Trastornos de raíces y de plexos nerviosos	M50	Trastornos de disco cervical	1,01
G54	Trastornos de raíces y de plexos nerviosos	M51	Trastornos de disco intervertebral dorsal, dorsolumbar y lumbosacro	1,01
G54	Trastornos de raíces y de plexos nerviosos	M70	Trastorno de partes blandas en relación con uso, uso excesivo y presión	1,15
G54	Trastornos de raíces y de plexos nerviosos	M75	Lesiones de hombro	1,15
G54	Trastornos de raíces y de plexos nerviosos	M76	Entesopatías, extremidad inferior, excluido el pie	1,15
G54	Trastornos de raíces y de plexos nerviosos	M77	Otros tipos de entesopatías	1,15
G55	Compresiones de raíces y plexos nerviosos en enfermedades clasificadas bajo otro concepto	F93	Trastornos emocionales con inicio específico en la infancia	1,06
G55	Compresiones de raíces y plexos nerviosos en enfermedades clasificadas bajo otro concepto	M50	Trastornos de disco cervical	1,01
G55	Compresiones de raíces y plexos nerviosos en enfermedades clasificadas bajo otro concepto	M51	Trastornos de disco intervertebral dorsal, dorsolumbar y lumbosacro	1,01
G55	Compresiones de raíces y plexos nerviosos en enfermedades clasificadas bajo otro concepto	M70	Trastorno de partes blandas en relación con uso, uso excesivo y presión	1,15
G55	Compresiones de raíces y plexos nerviosos en enfermedades clasificadas bajo otro concepto	M75	Lesiones de hombro	1,15
G55	Compresiones de raíces y plexos nerviosos en enfermedades clasificadas bajo otro concepto	M76	Entesopatías, extremidad inferior, excluido el pie	1,15
G55	Compresiones de raíces y plexos nerviosos en enfermedades clasificadas bajo otro concepto	M77	Otros tipos de entesopatías	1,15
G56	Mononeuropatías de extremidad superior	F32	Trastorno depresivo, episodio único	1,21
G56	Mononeuropatías de extremidad superior	F40	Trastornos de ansiedad fóbica	1,03
G56	Mononeuropatías de extremidad superior	F41	Otros trastornos de ansiedad	1,03
G56	Mononeuropatías de extremidad superior	F42	Trastorno obsesivo-compulsivo	1,03
G56	Mononeuropatías de extremidad superior	F44	Trastornos disociativos y de conversión	1,03
G56	Mononeuropatías de extremidad superior	F45	Trastornos somatomorfos	1,03
G56	Mononeuropatías de extremidad superior	F48	Otros trastornos mentales no psicóticos	1,03

CIE-10 princ.	DESCRIPCIÓN DIAGNÓSTICO PRINCIPAL	CIE-10 sec.	DESCRIPCIÓN DIAGNÓSTICO SECUNDARIO	RATIO
G56	Mononeuropatías de extremidad superior	F93	Trastornos emocionales con inicio específico en la infancia	1,12
G56	Mononeuropatías de extremidad superior	F99	Trastorno mental, no especificado de otro modo	1,03
G56	Mononeuropatías de extremidad superior	M15	Poliartrosis	1,14
G56	Mononeuropatías de extremidad superior	M16	Artrosis de cadera	1,14
G56	Mononeuropatías de extremidad superior	M17	Artrosis de rodilla	1,14
G56	Mononeuropatías de extremidad superior	M18	Artrosis de primera articulación carpometacarpiana	1,14
G56	Mononeuropatías de extremidad superior	M19	Otras artrosis y las no especificadas	1,14
G56	Mononeuropatías de extremidad superior	M22	Trastorno de rótula	1,14
G56	Mononeuropatías de extremidad superior	M23	Trastorno interno de rodilla	1,10
G56	Mononeuropatías de extremidad superior	M24	Otros trastornos especificados de articulación	1,14
G56	Mononeuropatías de extremidad superior	M25	Otros trastornos de articulación, no clasificados bajo otro concepto	1,09
G56	Mononeuropatías de extremidad superior	M47	Espondilosis	1,16
G56	Mononeuropatías de extremidad superior	M48	Otras espondilopatías	1,07
G56	Mononeuropatías de extremidad superior	M50	Trastornos de disco cervical	1,17
G56	Mononeuropatías de extremidad superior	M51	Trastornos de disco intervertebral dorsal, dorsolumbar y lumbosacro	1,17
G56	Mononeuropatías de extremidad superior	M53	Otras dorsopatías y las no especificadas, no clasificadas bajo otro concepto	1,07
G56	Mononeuropatías de extremidad superior	M54	Dorsalgia	1,07
G56	Mononeuropatías de extremidad superior	M60	Miositis	1,14
G56	Mononeuropatías de extremidad superior	M65	Sinovitis y tenosinovitis	1,09
G56	Mononeuropatías de extremidad superior	M66	Ruptura espontánea de membrana sinovial y tendón	1,09
G56	Mononeuropatías de extremidad superior	M67	Otros trastornos de membrana sinovial y tendón	1,09
G56	Mononeuropatías de extremidad superior	M70	Trastorno de partes blandas en relación con uso, uso excesivo y presión	1,12
G56	Mononeuropatías de extremidad superior	M71	Otras bursopatías	1,09
G56	Mononeuropatías de extremidad superior	M75	Lesiones de hombro	1,12
G56	Mononeuropatías de extremidad superior	M76	Entesopatías, extremidad inferior, excluido el pie	1,12
G56	Mononeuropatías de extremidad superior	M77	Otros tipos de entesopatías	1,12

TABLA DE CORRECCIÓN POR CÓDIGO DE DIAGNÓSTICO Y COMORBILIDAD

CIE-10 princ.	DESCRIPCIÓN DIAGNÓSTICO PRINCIPAL	CIE-10 sec.	DESCRIPCIÓN DIAGNÓSTICO SECUNDARIO	RATIO
G56	Mononeuropatías de extremidad superior	M79	Otros trastornos de partes blandas y los no especificados, no clasificados bajo otro concepto	1,14
G56	Mononeuropatías de extremidad superior	M80	Osteoporosis con fractura patológica actual	1,28
G56	Mononeuropatías de extremidad superior	M81	Osteoporosis sin fractura patológica actual	1,28
G56	Mononeuropatías de extremidad superior	M84	Trastorno de continuidad del hueso	1,28
G56	Mononeuropatías de extremidad superior	M85	Otros trastornos de densidad y estructura óseas	1,28
G56	Mononeuropatías de extremidad superior	M87	Osteonecrosis	1,28
G56	Mononeuropatías de extremidad superior	M89	Otros trastornos de hueso	1,28
G56	Mononeuropatías de extremidad superior	M90	Osteopatías en enfermedades clasificadas bajo otro concepto	1,28
G56	Mononeuropatías de extremidad superior	M94	Otros trastornos del cartílago	1,28
G56	Mononeuropatías de extremidad superior	S49	Otros traumatismos y los no especificados del hombro y brazo	1,28
G58	Otras mononeuropatías	F32	Trastorno depresivo, episodio único	1,21
G58	Otras mononeuropatías	F40	Trastornos de ansiedad fóbica	1,03
G58	Otras mononeuropatías	F41	Otros trastornos de ansiedad	1,03
G58	Otras mononeuropatías	F42	Trastorno obsesivo-compulsivo	1,03
G58	Otras mononeuropatías	F44	Trastornos disociativos y de conversión	1,03
G58	Otras mononeuropatías	F45	Trastornos somatomorfos	1,03
G58	Otras mononeuropatías	F48	Otros trastornos mentales no psicóticos	1,03
G58	Otras mononeuropatías	F93	Trastornos emocionales con inicio específico en la infancia	1,12
G58	Otras mononeuropatías	F99	Trastorno mental, no especificado de otro modo	1,03
G58	Otras mononeuropatías	M15	Poliartrosis	1,14
G58	Otras mononeuropatías	M16	Artrosis de cadera	1,14
G58	Otras mononeuropatías	M17	Artrosis de rodilla	1,14
G58	Otras mononeuropatías	M18	Artrosis de primera articulación carpometacarpiana	1,14
G58	Otras mononeuropatías	M19	Otras artrosis y las no especificadas	1,14
G58	Otras mononeuropatías	M22	Trastorno de rótula	1,14
G58	Otras mononeuropatías	M23	Trastorno interno de rodilla	1,10
G58	Otras mononeuropatías	M24	Otros trastornos especificados de articulación	1,14
G58	Otras mononeuropatías	M25	Otros trastornos de articulación, no clasificados bajo otro concepto	1,09
G58	Otras mononeuropatías	M47	Espondilosis	1,16
G58	Otras mononeuropatías	M48	Otras espondilopatías	1,07
G58	Otras mononeuropatías	M50	Trastornos de disco cervical	1,17
G58	Otras mononeuropatías	M51	Trastornos de disco intervertebral dorsal, dorsolumbar y lumbosacro	1,17

CIE-10 princ.	DESCRIPCIÓN DIAGNÓSTICO PRINCIPAL	CIE-10 sec.	DESCRIPCIÓN DIAGNÓSTICO SECUNDARIO	RATIO
G58	Otras mononeuropatías	M53	Otras dorsopatías y las no especificadas, no clasificadas bajo otro concepto	1,07
G58	Otras mononeuropatías	M54	Dorsalgia	1,07
G58	Otras mononeuropatías	M60	Miositis	1,14
G58	Otras mononeuropatías	M65	Sinovitis y tenosinovitis	1,09
G58	Otras mononeuropatías	M66	Ruptura espontánea de membrana sinovial y tendón	1,09
G58	Otras mononeuropatías	M67	Otros trastornos de membrana sinovial y tendón	1,09
G58	Otras mononeuropatías	M70	Trastorno de partes blandas en relación con uso, uso excesivo y presión	1,12
G58	Otras mononeuropatías	M71	Otras bursopatías	1,09
G58	Otras mononeuropatías	M75	Lesiones de hombro	1,12
G58	Otras mononeuropatías	M76	Entesopatías, extremidad inferior, excluido el pie	1,12
G58	Otras mononeuropatías	M77	Otros tipos de entesopatías	1,12
G58	Otras mononeuropatías	M79	Otros trastornos de partes blandas y los no especificados, no clasificados bajo otro concepto	1,14
G58	Otras mononeuropatías	M80	Osteoporosis con fractura patológica actual	1,28
G58	Otras mononeuropatías	M81	Osteoporosis sin fractura patológica actual	1,28
G58	Otras mononeuropatías	M84	Trastorno de continuidad del hueso	1,28
G58	Otras mononeuropatías	M85	Otros trastornos de densidad y estructura óseas	1,28
G58	Otras mononeuropatías	M87	Osteonecrosis	1,28
G58	Otras mononeuropatías	M89	Otros trastornos de hueso	1,28
G58	Otras mononeuropatías	M90	Osteopatías en enfermedades clasificadas bajo otro concepto	1,28
G58	Otras mononeuropatías	M94	Otros trastornos del cartílago	1,28
G58	Otras mononeuropatías	S49	Otros traumatismos y los no especificados del hombro y brazo	1,28
H25	Catarata relacionada con la edad	H40	Glaucoma	1,28
H25	Catarata relacionada con la edad	H42	Glaucoma en enfermedades clasificadas bajo otro concepto	1,28
H25	Catarata relacionada con la edad	Q15	Otras malformaciones congénitas del ojo	1,28
H26	Otras cataratas	H40	Glaucoma	1,28
H26	Otras cataratas	H42	Glaucoma en enfermedades clasificadas bajo otro concepto	1,28
H26	Otras cataratas	Q15	Otras malformaciones congénitas del ojo	1,28
H28	Catarata en enfermedades clasificadas bajo otro concepto	H40	Glaucoma	1,28
H28	Catarata en enfermedades clasificadas bajo otro concepto	H42	Glaucoma en enfermedades clasificadas bajo otro concepto	1,28
H28	Catarata en enfermedades clasificadas bajo otro concepto	Q15	Otras malformaciones congénitas del ojo	1,28

TABLA 4. DE CORRECCIÓN POR CÓDIGO DE DIAGNÓSTICO Y COMORBILIDAD

CIE-10 princ.	DESCRIPCIÓN DIAGNÓSTICO PRINCIPAL	CIE-10 sec.	DESCRIPCIÓN DIAGNÓSTICO SECUNDARIO	RATIO
H33	Desprendimientos y rotura de retina	F93	Trastornos emocionales con inicio específico en la infancia	1,13
H33	Desprendimientos y rotura de retina	H15	Trastornos de esclerótica	1,02
H33	Desprendimientos y rotura de retina	H25	Catarata relacionada con la edad	1,16
H33	Desprendimientos y rotura de retina	H26	Otras cataratas	1,16
H33	Desprendimientos y rotura de retina	H27	Otros trastornos de cristalino	1,02
H33	Desprendimientos y rotura de retina	H28	Catarata en enfermedades clasificadas bajo otro concepto	1,16
H33	Desprendimientos y rotura de retina	H43	Trastornos del cuerpo vítreo	1,02
H33	Desprendimientos y rotura de retina	H44	Trastornos del globo ocular	1,12
H33	Desprendimientos y rotura de retina	H55	Nistagmo y otros movimientos oculares irregulares	1,02
H33	Desprendimientos y rotura de retina	H57	Otros trastornos del ojo y sus anexos	1,02
H34	Oclusiones vasculares retinianas	E10	Diabetes mellitus tipo 1	1,12
H34	Oclusiones vasculares retinianas	E11	Diabetes mellitus tipo 2	1,12
H35	Otros trastornos de retina	E10	Diabetes mellitus tipo 1	1,12
H35	Otros trastornos de retina	E11	Diabetes mellitus tipo 2	1,12
H36	Trastornos de retina en enfermedades clasificadas bajo otro concepto	E10	Diabetes mellitus tipo 1	1,12
H36	Trastornos de retina en enfermedades clasificadas bajo otro concepto	E11	Diabetes mellitus tipo 2	1,12
H81	Trastornos de la función vestibular	F32	Trastorno depresivo, episodio único	1,08
H81	Trastornos de la función vestibular	F40	Trastornos de ansiedad fóbica	1,07
H81	Trastornos de la función vestibular	F41	Otros trastornos de ansiedad	1,07
H81	Trastornos de la función vestibular	F42	Trastorno obsesivo-compulsivo	1,07
H81	Trastornos de la función vestibular	F44	Trastornos disociativos y de conversión	1,07
H81	Trastornos de la función vestibular	F45	Trastornos somatomorfos	1,07
H81	Trastornos de la función vestibular	F48	Otros trastornos mentales no psicóticos	1,07
H81	Trastornos de la función vestibular	F93	Trastornos emocionales con inicio específico en la infancia	1,17
H81	Trastornos de la función vestibular	F99	Trastorno mental, no especificado de otro modo	1,07
H81	Trastornos de la función vestibular	G47	Trastornos del sueño	1,05
H81	Trastornos de la función vestibular	H90	Pérdida auditiva conductiva y neurosensorial	1,22
H81	Trastornos de la función vestibular	H91	Otros tipos de pérdida de audición y los no especificados	1,22
H81	Trastornos de la función vestibular	M15	Poliartrosis	1,03
H81	Trastornos de la función vestibular	M16	Artrosis de cadera	1,03
H81	Trastornos de la función vestibular	M17	Artrosis de rodilla	1,03
H81	Trastornos de la función vestibular	M18	Artrosis de primera articulación carpometacarpiana	1,03
H81	Trastornos de la función vestibular	M19	Otras artrosis y las no especificadas	1,03
H81	Trastornos de la función vestibular	M48	Otras espondilopatías	1,09

CIE-10 princ.	DESCRIPCIÓN DIAGNÓSTICO PRINCIPAL	CIE-10 sec.	DESCRIPCIÓN DIAGNÓSTICO SECUNDARIO	RATIO
H81	Trastornos de la función vestibular	M50	Trastornos de disco cervical	1,25
H81	Trastornos de la función vestibular	M51	Trastornos de disco intervertebral dorsal, dorsolumbar y lumbosacro	1,25
H81	Trastornos de la función vestibular	M53	Otras dorsopatías y las no especificadas, no clasificadas bajo otro concepto	1,05
H81	Trastornos de la función vestibular	M54	Dorsalgia	1,05
H81	Trastornos de la función vestibular	M60	Miositis	1,12
H81	Trastornos de la función vestibular	M79	Otros trastornos de partes blandas y los no especificados, no clasificados bajo otro concepto	1,12
H81	Trastornos de la función vestibular	R40	Somnolencia, estupor y coma	1,05
H81	Trastornos de la función vestibular	R41	Otros síntomas y signos que afectan a las funciones cognitivas y la conciencia	1,05
H81	Trastornos de la función vestibular	R42	Mareo y desvanecimiento	1,05
H81	Trastornos de la función vestibular	R44	Otros síntomas y signos que afectan a las sensaciones y percepciones generales	1,05
H81	Trastornos de la función vestibular	R50	Fiebre de otro origen y de origen desconocido	1,05
H81	Trastornos de la función vestibular	R53	Malestar y fatiga	1,05
H81	Trastornos de la función vestibular	R55	Síncope y colapso	1,05
H81	Trastornos de la función vestibular	R56	Convulsiones, no clasificadas bajo otro concepto	1,05
H81	Trastornos de la función vestibular	R61	Hiperhidrosis generalizada	1,05
H81	Trastornos de la función vestibular	R68	Otros síntomas y signos generales	1,05
H82	Síndromes vertiginosos en enfermedades clasificadas bajo otro concepto	F32	Trastorno depresivo, episodio único	1,08
H82	Síndromes vertiginosos en enfermedades clasificadas bajo otro concepto	F40	Trastornos de ansiedad fóbica	1,07
H82	Síndromes vertiginosos en enfermedades clasificadas bajo otro concepto	F41	Otros trastornos de ansiedad	1,07
H82	Síndromes vertiginosos en enfermedades clasificadas bajo otro concepto	F42	Trastorno obsesivo-compulsivo	1,07
H82	Síndromes vertiginosos en enfermedades clasificadas bajo otro concepto	F44	Trastornos disociativos y de conversión	1,07
H82	Síndromes vertiginosos en enfermedades clasificadas bajo otro concepto	F45	Trastornos somatomorfos	1,07
H82	Síndromes vertiginosos en enfermedades clasificadas bajo otro concepto	F48	Otros trastornos mentales no psicóticos	1,07
H82	Síndromes vertiginosos en enfermedades clasificadas bajo otro concepto	F93	Trastornos emocionales con inicio específico en la infancia	1,17

TABLA DE CORRECCIÓN POR CÓDIGO DE DIAGNÓSTICO Y COMORBILIDAD

CIE-10 princ.	DESCRIPCIÓN DIAGNÓSTICO PRINCIPAL	CIE-10 sec.	DESCRIPCIÓN DIAGNÓSTICO SECUNDARIO	RATIO
H82	Síndromes vertiginosos en enfermedades clasificadas bajo otro concepto	F99	Trastorno mental, no especificado de otro modo	1,07
H82	Síndromes vertiginosos en enfermedades clasificadas bajo otro concepto	G47	Trastornos del sueño	1,05
H82	Síndromes vertiginosos en enfermedades clasificadas bajo otro concepto	H90	Pérdida auditiva conductiva y neurosensorial	1,22
H82	Síndromes vertiginosos en enfermedades clasificadas bajo otro concepto	H91	Otros tipos de pérdida de audición y los no especificados	1,22
H82	Síndromes vertiginosos en enfermedades clasificadas bajo otro concepto	M15	Poliartrosis	1,03
H82	Síndromes vertiginosos en enfermedades clasificadas bajo otro concepto	M16	Artrosis de cadera	1,03
H82	Síndromes vertiginosos en enfermedades clasificadas bajo otro concepto	M17	Artrosis de rodilla	1,03
H82	Síndromes vertiginosos en enfermedades clasificadas bajo otro concepto	M18	Artrosis de primera articulación carpometacarpiana	1,03
H82	Síndromes vertiginosos en enfermedades clasificadas bajo otro concepto	M19	Otras artrosis y las no especificadas	1,03
H82	Síndromes vertiginosos en enfermedades clasificadas bajo otro concepto	M48	Otras espondilopatías	1,09
H82	Síndromes vertiginosos en enfermedades clasificadas bajo otro concepto	M50	Trastornos de disco cervical	1,25
H82	Síndromes vertiginosos en enfermedades clasificadas bajo otro concepto	M51	Trastornos de disco intervertebral dorsal, dorsolumbar y lumbosacro	1,25
H82	Síndromes vertiginosos en enfermedades clasificadas bajo otro concepto	M53	Otras dorsopatías y las no especificadas, no clasificadas bajo otro concepto	1,05
H82	Síndromes vertiginosos en enfermedades clasificadas bajo otro concepto	M54	Dorsalgia	1,05
H82	Síndromes vertiginosos en enfermedades clasificadas bajo otro concepto	M60	Miositis	1,12
H82	Síndromes vertiginosos en enfermedades clasificadas bajo otro concepto	M79	Otros trastornos de partes blandas y los no especificados, no clasificados bajo otro concepto	1,12
H82	Síndromes vertiginosos en enfermedades clasificadas bajo otro concepto	R40	Somnolencia, estupor y coma	1,05
H82	Síndromes vertiginosos en enfermedades clasificadas bajo otro concepto	R41	Otros síntomas y signos que afectan a las funciones cognitivas y la conciencia	1,05

CIE-10 princ.	DESCRIPCIÓN DIAGNÓSTICO PRINCIPAL	CIE-10 sec.	DESCRIPCIÓN DIAGNÓSTICO SECUNDARIO	RATIO
H82	Síndromes vertiginosos en enfermedades clasificadas bajo otro concepto	R42	Mareo y desvanecimiento	1,05
H82	Síndromes vertiginosos en enfermedades clasificadas bajo otro concepto	R44	Otros síntomas y signos que afectan a las sensaciones y percepciones generales	1,05
H82	Síndromes vertiginosos en enfermedades clasificadas bajo otro concepto	R50	Fiebre de otro origen y de origen desconocido	1,05
H82	Síndromes vertiginosos en enfermedades clasificadas bajo otro concepto	R53	Malestar y fatiga	1,05
H82	Síndromes vertiginosos en enfermedades clasificadas bajo otro concepto	R55	Síncope y colapso	1,05
H82	Síndromes vertiginosos en enfermedades clasificadas bajo otro concepto	R56	Convulsiones, no clasificadas bajo otro concepto	1,05
H82	Síndromes vertiginosos en enfermedades clasificadas bajo otro concepto	R61	Hiperhidrosis generalizada	1,05
H82	Síndromes vertiginosos en enfermedades clasificadas bajo otro concepto	R68	Otros síntomas y signos generales	1,05
H83	Otras enfermedades del oído interno	F32	Trastorno depresivo, episodio único	1,08
H83	Otras enfermedades del oído interno	F40	Trastornos de ansiedad fóbica	1,07
H83	Otras enfermedades del oído interno	F41	Otros trastornos de ansiedad	1,07
H83	Otras enfermedades del oído interno	F42	Trastorno obsesivo-compulsivo	1,07
H83	Otras enfermedades del oído interno	F44	Trastornos disociativos y de conversión	1,07
H83	Otras enfermedades del oído interno	F45	Trastornos somatomorfos	1,07
H83	Otras enfermedades del oído interno	F48	Otros trastornos mentales no psicóticos	1,07
H83	Otras enfermedades del oído interno	F93	Trastornos emocionales con inicio específico en la infancia	1,17
H83	Otras enfermedades del oído interno	F99	Trastorno mental, no especificado de otro modo	1,07
H83	Otras enfermedades del oído interno	G47	Trastornos del sueño	1,05
H83	Otras enfermedades del oído interno	H90	Pérdida auditiva conductiva y neurosensorial	1,22
H83	Otras enfermedades del oído interno	H91	Otros tipos de pérdida de audición y los no especificados	1,22
H83	Otras enfermedades del oído interno	M15	Poliartrosis	1,03
H83	Otras enfermedades del oído interno	M16	Artrosis de cadera	1,03
H83	Otras enfermedades del oído interno	M17	Artrosis de rodilla	1,03
H83	Otras enfermedades del oído interno	M18	Artrosis de primera articulación carpometacarpiana	1,03
H83	Otras enfermedades del oído interno	M19	Otras artrosis y las no especificadas	1,03
H83	Otras enfermedades del oído interno	M48	Otras espondilopatías	1,09
H83	Otras enfermedades del oído interno	M50	Trastornos de disco cervical	1,25
H83	Otras enfermedades del oído interno	M51	Trastornos de disco intervertebral	1,25

TABLA DE CORRECCIÓN POR CÓDIGO DE DIAGNÓSTICO Y COMORBILIDAD

CIE-10 princ.	DESCRIPCIÓN DIAGNÓSTICO PRINCIPAL	CIE-10 sec.	DESCRIPCIÓN DIAGNÓSTICO SECUNDARIO	RATIO
			dorsal, dorsolumbar y lumbosacro	
H83	Otras enfermedades del oído interno	M53	Otras dorsopatías y las no especificadas, no clasificadas bajo otro concepto	1,05
H83	Otras enfermedades del oído interno	M54	Dorsalgia	1,05
H83	Otras enfermedades del oído interno	M60	Miositis	1,12
H83	Otras enfermedades del oído interno	M79	Otros trastornos de partes blandas y los no especificados, no clasificados bajo otro concepto	1,12
H83	Otras enfermedades del oído interno	R40	Somnolencia, estupor y coma	1,05
H83	Otras enfermedades del oído interno	R41	Otros síntomas y signos que afectan a las funciones cognitivas y la conciencia	1,05
H83	Otras enfermedades del oído interno	R42	Mareo y desvanecimiento	1,05
H83	Otras enfermedades del oído interno	R44	Otros síntomas y signos que afectan a las sensaciones y percepciones generales	1,05
H83	Otras enfermedades del oído interno	R50	Fiebre de otro origen y de origen desconocido	1,05
H83	Otras enfermedades del oído interno	R53	Malestar y fatiga	1,05
H83	Otras enfermedades del oído interno	R55	Síncope y colapso	1,05
H83	Otras enfermedades del oído interno	R56	Convulsiones, no clasificadas bajo otro concepto	1,05
H83	Otras enfermedades del oído interno	R61	Hiperhidrosis generalizada	1,05
H83	Otras enfermedades del oído interno	R68	Otros síntomas y signos generales	1,05
H90	Pérdida auditiva conductiva y neurosensorial	H81	Trastornos de la función vestibular	1,11
H90	Pérdida auditiva conductiva y neurosensorial	H82	Síndromes vertiginosos en enfermedades clasificadas bajo otro concepto	1,11
H90	Pérdida auditiva conductiva y neurosensorial	H83	Otras enfermedades del oído interno	1,11
H91	Otros tipos de pérdida de audición y los no especificados	H81	Trastornos de la función vestibular	1,11
H91	Otros tipos de pérdida de audición y los no especificados	H82	Síndromes vertiginosos en enfermedades clasificadas bajo otro concepto	1,11
H91	Otros tipos de pérdida de audición y los no especificados	H83	Otras enfermedades del oído interno	1,11
I05	Enfermedades reumáticas de válvula mitral	I46	Paro cardíaco	1,06
I05	Enfermedades reumáticas de válvula mitral	I47	Taquicardia paroxística	1,06
I05	Enfermedades reumáticas de válvula mitral	I48	Fibrilación y flutter auricular	1,06
I05	Enfermedades reumáticas de válvula mitral	I49	Otras arritmias cardíacas	1,06
I10	Hipertensión esencial (primaria)	F40	Trastornos de ansiedad fóbica	1,12
I10	Hipertensión esencial (primaria)	F41	Otros trastornos de ansiedad	1,12
I10	Hipertensión esencial (primaria)	F42	Trastorno obsesivo-compulsivo	1,12
I10	Hipertensión esencial (primaria)	F44	Trastornos disociativos y de	1,12

CIE-10 princ.	DESCRIPCIÓN DIAGNÓSTICO PRINCIPAL	CIE-10 sec.	DESCRIPCIÓN DIAGNÓSTICO SECUNDARIO	RATIO
			conversión	
I10	Hipertensión esencial (primaria)	F45	Trastornos somatomorfos	1,12
I10	Hipertensión esencial (primaria)	F48	Otros trastornos mentales no psicóticos	1,12
I10	Hipertensión esencial (primaria)	F93	Trastornos emocionales con inicio específico en la infancia	1,12
I10	Hipertensión esencial (primaria)	F99	Trastorno mental, no especificado de otro modo	1,12
I20	Angina de pecho	E10	Diabetes mellitus tipo 1	1,08
I20	Angina de pecho	E11	Diabetes mellitus tipo 2	1,08
I20	Angina de pecho	F32	Trastorno depresivo, episodio único	1,02
I20	Angina de pecho	F40	Trastornos de ansiedad fóbica	1,02
I20	Angina de pecho	F41	Otros trastornos de ansiedad	1,02
I20	Angina de pecho	F42	Trastorno obsesivo-compulsivo	1,03
I20	Angina de pecho	F44	Trastornos disociativos y de conversión	1,03
I20	Angina de pecho	F45	Trastornos somatomorfos	1,03
I20	Angina de pecho	F48	Otros trastornos mentales no psicóticos	1,03
I20	Angina de pecho	F93	Trastornos emocionales con inicio específico en la infancia	1,10
I20	Angina de pecho	F99	Trastorno mental, no especificado de otro modo	1,03
I20	Angina de pecho	G47	Trastornos del sueño	1,05
I20	Angina de pecho	I24	Otras enfermedades isquémicas agudas cardíacas	1,06
I20	Angina de pecho	I70	Aterosclerosis	1,09
I20	Angina de pecho	M15	Poliartrosis	1,12
I20	Angina de pecho	M16	Artrosis de cadera	1,12
I20	Angina de pecho	M17	Artrosis de rodilla	1,12
I20	Angina de pecho	M18	Artrosis de primera articulación carpometacarpiana	1,12
I20	Angina de pecho	M19	Otras artrosis y las no especificadas	1,12
I20	Angina de pecho	M48	Otras espondilopatías	1,08
I20	Angina de pecho	M50	Trastornos de disco cervical	1,07
I20	Angina de pecho	M51	Trastornos de disco intervertebral dorsal, dorsolumbar y lumbosacro	1,07
I20	Angina de pecho	M70	Trastorno de partes blandas en relación con uso, uso excesivo y presión	1,16
I20	Angina de pecho	M75	Lesiones de hombro	1,16
I20	Angina de pecho	M76	Entesopatías, extremidad inferior, excluido el pie	1,16
I20	Angina de pecho	M77	Otros tipos de entesopatías	1,16
I20	Angina de pecho	R40	Somnolencia, estupor y coma	1,05
I20	Angina de pecho	R41	Otros síntomas y signos que afectan a las funciones cognitivas y la conciencia	1,05
I20	Angina de pecho	R42	Mareo y desvanecimiento	1,05

TABLA DE CORRECCIÓN POR CÓDIGO DE DIAGNÓSTICO Y COMORBILIDAD

CIE-10 princ.	DESCRIPCIÓN DIAGNÓSTICO PRINCIPAL	CIE-10 sec.	DESCRIPCIÓN DIAGNÓSTICO SECUNDARIO	RATIO
I20	Angina de pecho	R44	Otros síntomas y signos que afectan a las sensaciones y percepciones generales	1,05
I20	Angina de pecho	R50	Fiebre de otro origen y de origen desconocido	1,05
I20	Angina de pecho	R53	Malestar y fatiga	1,05
I20	Angina de pecho	R55	Síncope y colapso	1,05
I20	Angina de pecho	R56	Convulsiones, no clasificadas bajo otro concepto	1,05
I20	Angina de pecho	R61	Hiperhidrosis generalizada	1,05
I20	Angina de pecho	R68	Otros síntomas y signos generales	1,05
I21	Infarto agudo de miocardio con elevación de ST (IAMCEST) y sin elevación de ST (IAMSEST)	E10	Diabetes mellitus tipo 1	1,05
I21	Infarto agudo de miocardio con elevación de ST (IAMCEST) y sin elevación de ST (IAMSEST)	E11	Diabetes mellitus tipo 2	1,05
I21	Infarto agudo de miocardio con elevación de ST (IAMCEST) y sin elevación de ST (IAMSEST)	F30	Episodio maníaco	1,16
I21	Infarto agudo de miocardio con elevación de ST (IAMCEST) y sin elevación de ST (IAMSEST)	F31	Trastorno bipolar	1,16
I21	Infarto agudo de miocardio con elevación de ST (IAMCEST) y sin elevación de ST (IAMSEST)	F32	Trastorno depresivo mayor, episodio único	1,16
I21	Infarto agudo de miocardio con elevación de ST (IAMCEST) y sin elevación de ST (IAMSEST)	F33	Trastorno depresivo mayor, recurrente	1,16
I21	Infarto agudo de miocardio con elevación de ST (IAMCEST) y sin elevación de ST (IAMSEST)	F39	Trastorno del estado de ánimo [afectivo], no especificado	1,16
I21	Infarto agudo de miocardio con elevación de ST (IAMCEST) y sin elevación de ST (IAMSEST)	F40	Trastornos de ansiedad fóbica	1,09
I21	Infarto agudo de miocardio con elevación de ST (IAMCEST) y sin elevación de ST (IAMSEST)	F41	Otros trastornos de ansiedad	1,09
I21	Infarto agudo de miocardio con elevación de ST (IAMCEST) y sin elevación de ST (IAMSEST)	F42	Trastorno obsesivo-compulsivo	1,09
I21	Infarto agudo de miocardio con elevación de ST (IAMCEST) y sin elevación de ST (IAMSEST)	F44	Trastornos disociativos y de conversión	1,09
I21	Infarto agudo de miocardio con elevación de ST (IAMCEST) y sin elevación de ST (IAMSEST)	F45	Trastornos somatomorfos	1,09
I21	Infarto agudo de miocardio con elevación de ST (IAMCEST) y sin elevación de ST (IAMSEST)	F48	Otros trastornos mentales no psicóticos	1,09
I21	Infarto agudo de miocardio con elevación de ST (IAMCEST) y sin elevación de ST (IAMSEST)	F93	Trastornos emocionales con inicio específico en la infancia	1,08

CIE-10 princ.	DESCRIPCIÓN DIAGNÓSTICO PRINCIPAL	CIE-10 sec.	DESCRIPCIÓN DIAGNÓSTICO SECUNDARIO	RATIO
I21	Infarto agudo de miocardio con elevación de ST (IAMCEST) y sin elevación de ST (IAMSEST)	F99	Trastorno mental, no especificado de otro modo	1,09
I21	Infarto agudo de miocardio con elevación de ST (IAMCEST) y sin elevación de ST (IAMSEST)	G47	Trastornos del sueño	1,10
I21	Infarto agudo de miocardio con elevación de ST (IAMCEST) y sin elevación de ST (IAMSEST)	I10	Hipertensión esencial (primaria)	1,00
I21	Infarto agudo de miocardio con elevación de ST (IAMCEST) y sin elevación de ST (IAMSEST)	I20	Angina de pecho	1,04
I21	Infarto agudo de miocardio con elevación de ST (IAMCEST) y sin elevación de ST (IAMSEST)	I24	Otras enfermedades isquémicas agudas cardiacas	1,04
I21	Infarto agudo de miocardio con elevación de ST (IAMCEST) y sin elevación de ST (IAMSEST)	I25	Enfermedad isquémica crónica cardiaca	1,03
I21	Infarto agudo de miocardio con elevación de ST (IAMCEST) y sin elevación de ST (IAMSEST)	I42	Miocardiopatía	1,11
I21	Infarto agudo de miocardio con elevación de ST (IAMCEST) y sin elevación de ST (IAMSEST)	I43	Miocardiopatía en enfermedades clasificadas bajo otro concepto	1,11
I21	Infarto agudo de miocardio con elevación de ST (IAMCEST) y sin elevación de ST (IAMSEST)	I46	Paro cardiaco	1,06
I21	Infarto agudo de miocardio con elevación de ST (IAMCEST) y sin elevación de ST (IAMSEST)	I47	Taquicardia paroxística	1,06
I21	Infarto agudo de miocardio con elevación de ST (IAMCEST) y sin elevación de ST (IAMSEST)	I48	Fibrilación y flutter auricular	1,06
I21	Infarto agudo de miocardio con elevación de ST (IAMCEST) y sin elevación de ST (IAMSEST)	I49	Otras arritmias cardiacas	1,06
I21	Infarto agudo de miocardio con elevación de ST (IAMCEST) y sin elevación de ST (IAMSEST)	I67	Otras enfermedades cerebrovasculares	1,14
I21	Infarto agudo de miocardio con elevación de ST (IAMCEST) y sin elevación de ST (IAMSEST)	I70	Aterosclerosis	1,10
I21	Infarto agudo de miocardio con elevación de ST (IAMCEST) y sin elevación de ST (IAMSEST)	I73	Otras enfermedades vasculares periféricas	1,14
I21	Infarto agudo de miocardio con elevación de ST (IAMCEST) y sin elevación de ST (IAMSEST)	M15	Poliartrosis	1,09
I21	Infarto agudo de miocardio con elevación de ST (IAMCEST) y sin elevación de ST (IAMSEST)	M16	Artrosis de cadera	1,09
I21	Infarto agudo de miocardio con elevación de ST (IAMCEST) y sin elevación de ST (IAMSEST)	M17	Artrosis de rodilla	1,09

TABLA DE CORRECCIÓN POR CÓDIGO DE DIAGNÓSTICO Y COMORBILIDAD

CIE-10 princ.	DESCRIPCIÓN DIAGNÓSTICO PRINCIPAL	CIE-10 sec.	DESCRIPCIÓN DIAGNÓSTICO SECUNDARIO	RATIO
I21	Infarto agudo de miocardio con elevación de ST (IAMCEST) y sin elevación de ST (IAMSEST)	M18	Artrosis de primera articulación carpometacarpiana	1,09
I21	Infarto agudo de miocardio con elevación de ST (IAMCEST) y sin elevación de ST (IAMSEST)	M19	Otras artrosis y las no especificadas	1,09
I21	Infarto agudo de miocardio con elevación de ST (IAMCEST) y sin elevación de ST (IAMSEST)	M22	Trastorno de rótula	1,10
I21	Infarto agudo de miocardio con elevación de ST (IAMCEST) y sin elevación de ST (IAMSEST)	M23	Trastorno interno de rodilla	1,10
I21	Infarto agudo de miocardio con elevación de ST (IAMCEST) y sin elevación de ST (IAMSEST)	M24	Otros trastornos especificados de articulación	1,10
I21	Infarto agudo de miocardio con elevación de ST (IAMCEST) y sin elevación de ST (IAMSEST)	M25	Otros trastornos de articulación, no clasificados bajo otro concepto	1,06
I21	Infarto agudo de miocardio con elevación de ST (IAMCEST) y sin elevación de ST (IAMSEST)	M48	Otras espondilopatías	1,11
I21	Infarto agudo de miocardio con elevación de ST (IAMCEST) y sin elevación de ST (IAMSEST)	M50	Trastornos de disco cervical	1,10
I21	Infarto agudo de miocardio con elevación de ST (IAMCEST) y sin elevación de ST (IAMSEST)	M51	Trastornos de disco intervertebral dorsal, dorsolumbar y lumbosacro	1,10
I21	Infarto agudo de miocardio con elevación de ST (IAMCEST) y sin elevación de ST (IAMSEST)	M70	Trastorno de partes blandas en relación con uso, uso excesivo y presión	1,08
I21	Infarto agudo de miocardio con elevación de ST (IAMCEST) y sin elevación de ST (IAMSEST)	M75	Lesiones de hombro	1,08
I21	Infarto agudo de miocardio con elevación de ST (IAMCEST) y sin elevación de ST (IAMSEST)	M76	Entesopatías, extremidad inferior, excluido el pie	1,08
I21	Infarto agudo de miocardio con elevación de ST (IAMCEST) y sin elevación de ST (IAMSEST)	M77	Otros tipos de entesopatías	1,08
I21	Infarto agudo de miocardio con elevación de ST (IAMCEST) y sin elevación de ST (IAMSEST)	R05	Tos	1,12
I21	Infarto agudo de miocardio con elevación de ST (IAMCEST) y sin elevación de ST (IAMSEST)	R06	Alteraciones de la respiración	1,12
I21	Infarto agudo de miocardio con elevación de ST (IAMCEST) y sin elevación de ST (IAMSEST)	R40	Somnolencia, estupor y coma	1,10
I21	Infarto agudo de miocardio con elevación de ST (IAMCEST) y sin elevación de ST (IAMSEST)	R41	Otros síntomas y signos que afectan a las funciones cognitivas y la conciencia	1,10
I21	Infarto agudo de miocardio con elevación de ST (IAMCEST) y sin elevación de ST (IAMSEST)	R42	Mareo y desvanecimiento	1,10

CIE-10 princ.	DESCRIPCIÓN DIAGNÓSTICO PRINCIPAL	CIE-10 sec.	DESCRIPCIÓN DIAGNÓSTICO SECUNDARIO	RATIO
I21	Infarto agudo de miocardio con elevación de ST (IAMCEST) y sin elevación de ST (IAMSEST)	R44	Otros síntomas y signos que afectan a las sensaciones y percepciones generales	1,10
I21	Infarto agudo de miocardio con elevación de ST (IAMCEST) y sin elevación de ST (IAMSEST)	R50	Fiebre de otro origen y de origen desconocido	1,10
I21	Infarto agudo de miocardio con elevación de ST (IAMCEST) y sin elevación de ST (IAMSEST)	R53	Malestar y fatiga	1,10
I21	Infarto agudo de miocardio con elevación de ST (IAMCEST) y sin elevación de ST (IAMSEST)	R55	Síncope y colapso	1,10
I21	Infarto agudo de miocardio con elevación de ST (IAMCEST) y sin elevación de ST (IAMSEST)	R56	Convulsiones, no clasificadas bajo otro concepto	1,10
I21	Infarto agudo de miocardio con elevación de ST (IAMCEST) y sin elevación de ST (IAMSEST)	R61	Hiperhidrosis generalizada	1,10
I21	Infarto agudo de miocardio con elevación de ST (IAMCEST) y sin elevación de ST (IAMSEST)	R68	Otros síntomas y signos generales	1,10
I22	Infarto agudo de miocardio subsiguiente con elevación de ST (IAMCEST) (IMEST) (STEMI) y sin elevación de ST (IAMSEST) (IMNEST) (NSTEMI)	E10	Diabetes mellitus tipo 1	1,05
I22	Infarto agudo de miocardio subsiguiente con elevación de ST (IAMCEST) (IMEST) (STEMI) y sin elevación de ST (IAMSEST) (IMNEST) (NSTEMI)	E11	Diabetes mellitus tipo 2	1,05
I22	Infarto agudo de miocardio subsiguiente con elevación de ST (IAMCEST) (IMEST) (STEMI) y sin elevación de ST (IAMSEST) (IMNEST) (NSTEMI)	F30	Episodio maníaco	1,16
I22	Infarto agudo de miocardio subsiguiente con elevación de ST (IAMCEST) (IMEST) (STEMI) y sin elevación de ST (IAMSEST) (IMNEST) (NSTEMI)	F31	Trastorno bipolar	1,16
I22	Infarto agudo de miocardio subsiguiente con elevación de ST (IAMCEST) (IMEST) (STEMI) y sin elevación de ST (IAMSEST) (IMNEST) (NSTEMI)	F32	Trastorno depresivo mayor, episodio único	1,16
I22	Infarto agudo de miocardio subsiguiente con elevación de ST (IAMCEST) (IMEST) (STEMI) y sin elevación de ST (IAMSEST) (IMNEST) (NSTEMI)	F33	Trastorno depresivo mayor, recurrente	1,16
I22	Infarto agudo de miocardio subsiguiente con elevación de ST (IAMCEST) (IMEST) (STEMI) y sin elevación de ST (IAMSEST) (IMNEST) (NSTEMI)	F39	Trastorno del estado de ánimo [afectivo], no especificado	1,16

TABLA DE CORRECCIÓN POR CÓDIGO DE DIAGNÓSTICO Y COMORBILIDAD

CIE-10 princ.	DESCRIPCIÓN DIAGNÓSTICO PRINCIPAL	CIE-10 sec.	DESCRIPCIÓN DIAGNÓSTICO SECUNDARIO	RATIO
	elevación de ST (IAMSEST) (IMNEST) (NSTEMI)			
I22	Infarto agudo de miocardio subsiguiente con elevación de ST (IAMCEST) (IMEST) (STEMI) y sin elevación de ST (IAMSEST) (IMNEST) (NSTEMI)	F40	Trastornos de ansiedad fóbica	1,09
I22	Infarto agudo de miocardio subsiguiente con elevación de ST (IAMCEST) (IMEST) (STEMI) y sin elevación de ST (IAMSEST) (IMNEST) (NSTEMI)	F41	Otros trastornos de ansiedad	1,09
I22	Infarto agudo de miocardio subsiguiente con elevación de ST (IAMCEST) (IMEST) (STEMI) y sin elevación de ST (IAMSEST) (IMNEST) (NSTEMI)	F42	Trastorno obsesivo-compulsivo	1,09
I22	Infarto agudo de miocardio subsiguiente con elevación de ST (IAMCEST) (IMEST) (STEMI) y sin elevación de ST (IAMSEST) (IMNEST) (NSTEMI)	F44	Trastornos disociativos y de conversión	1,09
I22	Infarto agudo de miocardio subsiguiente con elevación de ST (IAMCEST) (IMEST) (STEMI) y sin elevación de ST (IAMSEST) (IMNEST) (NSTEMI)	F45	Trastornos somatomorfos	1,09
I22	Infarto agudo de miocardio subsiguiente con elevación de ST (IAMCEST) (IMEST) (STEMI) y sin elevación de ST (IAMSEST) (IMNEST) (NSTEMI)	F48	Otros trastornos mentales no psicóticos	1,09
I22	Infarto agudo de miocardio subsiguiente con elevación de ST (IAMCEST) (IMEST) (STEMI) y sin elevación de ST (IAMSEST) (IMNEST) (NSTEMI)	F93	Trastornos emocionales con inicio específico en la infancia	1,08
I22	Infarto agudo de miocardio subsiguiente con elevación de ST (IAMCEST) (IMEST) (STEMI) y sin elevación de ST (IAMSEST) (IMNEST) (NSTEMI)	F99	Trastorno mental, no especificado de otro modo	1,09
I22	Infarto agudo de miocardio subsiguiente con elevación de ST (IAMCEST) (IMEST) (STEMI) y sin elevación de ST (IAMSEST) (IMNEST) (NSTEMI)	G47	Trastornos del sueño	1,10
I22	Infarto agudo de miocardio subsiguiente con elevación de ST (IAMCEST) (IMEST) (STEMI) y sin elevación de ST (IAMSEST) (IMNEST) (NSTEMI)	I10	Hipertensión esencial (primaria)	1,00
I22	Infarto agudo de miocardio subsiguiente con elevación de ST	I20	Angina de pecho	1,04

CIE-10 princ.	DESCRIPCIÓN DIAGNÓSTICO PRINCIPAL	CIE-10 sec.	DESCRIPCIÓN DIAGNÓSTICO SECUNDARIO	RATIO
	(IAMCEST) (IMEST) (STEMI) y sin elevación de ST (IAMSEST) (IMNEST) (NSTEMI)			
I22	Infarto agudo de miocardio subsiguiente con elevación de ST (IAMCEST) (IMEST) (STEMI) y sin elevación de ST (IAMSEST) (IMNEST) (NSTEMI)	I24	Otras enfermedades isquémicas agudas cardiacas	1,04
I22	Infarto agudo de miocardio subsiguiente con elevación de ST (IAMCEST) (IMEST) (STEMI) y sin elevación de ST (IAMSEST) (IMNEST) (NSTEMI)	I25	Enfermedad isquémica crónica cardiaca	1,03
I22	Infarto agudo de miocardio subsiguiente con elevación de ST (IAMCEST) (IMEST) (STEMI) y sin elevación de ST (IAMSEST) (IMNEST) (NSTEMI)	I42	Miocardiopatía	1,11
I22	Infarto agudo de miocardio subsiguiente con elevación de ST (IAMCEST) (IMEST) (STEMI) y sin elevación de ST (IAMSEST) (IMNEST) (NSTEMI)	I43	Miocardiopatía en enfermedades clasificadas bajo otro concepto	1,11
I22	Infarto agudo de miocardio subsiguiente con elevación de ST (IAMCEST) (IMEST) (STEMI) y sin elevación de ST (IAMSEST) (IMNEST) (NSTEMI)	I46	Paro cardiaco	1,06
I22	Infarto agudo de miocardio subsiguiente con elevación de ST (IAMCEST) (IMEST) (STEMI) y sin elevación de ST (IAMSEST) (IMNEST) (NSTEMI)	I47	Taquicardia paroxística	1,06
I22	Infarto agudo de miocardio subsiguiente con elevación de ST (IAMCEST) (IMEST) (STEMI) y sin elevación de ST (IAMSEST) (IMNEST) (NSTEMI)	I48	Fibrilación y flutter auricular	1,06
I22	Infarto agudo de miocardio subsiguiente con elevación de ST (IAMCEST) (IMEST) (STEMI) y sin elevación de ST (IAMSEST) (IMNEST) (NSTEMI)	I49	Otras arritmias cardiacas	1,06
I22	Infarto agudo de miocardio subsiguiente con elevación de ST (IAMCEST) (IMEST) (STEMI) y sin elevación de ST (IAMSEST) (IMNEST) (NSTEMI)	I67	Otras enfermedades cerebrovasculares	1,14
I22	Infarto agudo de miocardio subsiguiente con elevación de ST (IAMCEST) (IMEST) (STEMI) y sin elevación de ST (IAMSEST) (IMNEST) (NSTEMI)	I70	Aterosclerosis	1,10
I22	Infarto agudo de miocardio	I73	Otras enfermedades vasculares	1,14

TABLA DE CORRECCIÓN POR CÓDIGO DE DIAGNÓSTICO Y COMORBILIDAD

CIE-10 princ.	DESCRIPCIÓN DIAGNÓSTICO PRINCIPAL	CIE-10 sec.	DESCRIPCIÓN DIAGNÓSTICO SECUNDARIO	RATIO
	subsiguiente con elevación de ST (IAMCEST) (IMEST) (STEMI) y sin elevación de ST (IAMSEST) (IMNEST) (NSTEMI)		periféricas	
I22	Infarto agudo de miocardio subsiguiente con elevación de ST (IAMCEST) (IMEST) (STEMI) y sin elevación de ST (IAMSEST) (IMNEST) (NSTEMI)	M15	Poliartrosis	1,09
I22	Infarto agudo de miocardio subsiguiente con elevación de ST (IAMCEST) (IMEST) (STEMI) y sin elevación de ST (IAMSEST) (IMNEST) (NSTEMI)	M16	Artrosis de cadera	1,09
I22	Infarto agudo de miocardio subsiguiente con elevación de ST (IAMCEST) (IMEST) (STEMI) y sin elevación de ST (IAMSEST) (IMNEST) (NSTEMI)	M17	Artrosis de rodilla	1,09
I22	Infarto agudo de miocardio subsiguiente con elevación de ST (IAMCEST) (IMEST) (STEMI) y sin elevación de ST (IAMSEST) (IMNEST) (NSTEMI)	M18	Artrosis de primera articulación carpometacarpiana	1,09
I22	Infarto agudo de miocardio subsiguiente con elevación de ST (IAMCEST) (IMEST) (STEMI) y sin elevación de ST (IAMSEST) (IMNEST) (NSTEMI)	M19	Otras artrosis y las no especificadas	1,09
I22	Infarto agudo de miocardio subsiguiente con elevación de ST (IAMCEST) (IMEST) (STEMI) y sin elevación de ST (IAMSEST) (IMNEST) (NSTEMI)	M22	Trastorno de rótula	1,10
I22	Infarto agudo de miocardio subsiguiente con elevación de ST (IAMCEST) (IMEST) (STEMI) y sin elevación de ST (IAMSEST) (IMNEST) (NSTEMI)	M23	Trastorno interno de rodilla	1,10
I22	Infarto agudo de miocardio subsiguiente con elevación de ST (IAMCEST) (IMEST) (STEMI) y sin elevación de ST (IAMSEST) (IMNEST) (NSTEMI)	M24	Otros trastornos especificados de articulación	1,10
I22	Infarto agudo de miocardio subsiguiente con elevación de ST (IAMCEST) (IMEST) (STEMI) y sin elevación de ST (IAMSEST) (IMNEST) (NSTEMI)	M25	Otros trastornos de articulación, no clasificados bajo otro concepto	1,06
I22	Infarto agudo de miocardio subsiguiente con elevación de ST (IAMCEST) (IMEST) (STEMI) y sin elevación de ST (IAMSEST) (IMNEST) (NSTEMI)	M48	Otras espondilopatías	1,11

CIE-10 princ.	DESCRIPCIÓN DIAGNÓSTICO PRINCIPAL	CIE-10 sec.	DESCRIPCIÓN DIAGNÓSTICO SECUNDARIO	RATIO
I22	Infarto agudo de miocardio subsiguiente con elevación de ST (IAMCEST) (IMEST) (STEMI) y sin elevación de ST (IAMSEST) (IMNEST) (NSTEMI)	M50	Trastornos de disco cervical	1,10
I22	Infarto agudo de miocardio subsiguiente con elevación de ST (IAMCEST) (IMEST) (STEMI) y sin elevación de ST (IAMSEST) (IMNEST) (NSTEMI)	M51	Trastornos de disco intervertebral dorsal, dorsolumbar y lumbosacro	1,10
I22	Infarto agudo de miocardio subsiguiente con elevación de ST (IAMCEST) (IMEST) (STEMI) y sin elevación de ST (IAMSEST) (IMNEST) (NSTEMI)	M70	Trastorno de partes blandas en relación con uso, uso excesivo y presión	1,08
I22	Infarto agudo de miocardio subsiguiente con elevación de ST (IAMCEST) (IMEST) (STEMI) y sin elevación de ST (IAMSEST) (IMNEST) (NSTEMI)	M75	Lesiones de hombro	1,08
I22	Infarto agudo de miocardio subsiguiente con elevación de ST (IAMCEST) (IMEST) (STEMI) y sin elevación de ST (IAMSEST) (IMNEST) (NSTEMI)	M76	Entesopatías, extremidad inferior, excluido el pie	1,08
I22	Infarto agudo de miocardio subsiguiente con elevación de ST (IAMCEST) (IMEST) (STEMI) y sin elevación de ST (IAMSEST) (IMNEST) (NSTEMI)	M77	Otros tipos de entesopatías	1,08
I22	Infarto agudo de miocardio subsiguiente con elevación de ST (IAMCEST) (IMEST) (STEMI) y sin elevación de ST (IAMSEST) (IMNEST) (NSTEMI)	R05	Tos	1,12
I22	Infarto agudo de miocardio subsiguiente con elevación de ST (IAMCEST) (IMEST) (STEMI) y sin elevación de ST (IAMSEST) (IMNEST) (NSTEMI)	R06	Alteraciones de la respiración	1,12
I22	Infarto agudo de miocardio subsiguiente con elevación de ST (IAMCEST) (IMEST) (STEMI) y sin elevación de ST (IAMSEST) (IMNEST) (NSTEMI)	R40	Somnolencia, estupor y coma	1,10
I22	Infarto agudo de miocardio subsiguiente con elevación de ST (IAMCEST) (IMEST) (STEMI) y sin elevación de ST (IAMSEST) (IMNEST) (NSTEMI)	R41	Otros síntomas y signos que afectan a las funciones cognitivas y la conciencia	1,10
I22	Infarto agudo de miocardio subsiguiente con elevación de ST (IAMCEST) (IMEST) (STEMI) y sin elevación de ST (IAMSEST)	R42	Mareo y desvanecimiento	1,10

TABLA DE CORRECCIÓN POR CÓDIGO DE DIAGNÓSTICO Y COMORBILIDAD

CIE-10 princ.	DESCRIPCIÓN DIAGNÓSTICO PRINCIPAL	CIE-10 sec.	DESCRIPCIÓN DIAGNÓSTICO SECUNDARIO	RATIO
	(IMNEST) (NSTEMI)			
I22	Infarto agudo de miocardio subsiguiente con elevación de ST (IAMCEST) (IMEST) (STEMI) y sin elevación de ST (IAMSEST) (IMNEST) (NSTEMI)	R44	Otros síntomas y signos que afectan a las sensaciones y percepciones generales	1,10
I22	Infarto agudo de miocardio subsiguiente con elevación de ST (IAMCEST) (IMEST) (STEMI) y sin elevación de ST (IAMSEST) (IMNEST) (NSTEMI)	R50	Fiebre de otro origen y de origen desconocido	1,10
I22	Infarto agudo de miocardio subsiguiente con elevación de ST (IAMCEST) (IMEST) (STEMI) y sin elevación de ST (IAMSEST) (IMNEST) (NSTEMI)	R53	Malestar y fatiga	1,10
I22	Infarto agudo de miocardio subsiguiente con elevación de ST (IAMCEST) (IMEST) (STEMI) y sin elevación de ST (IAMSEST) (IMNEST) (NSTEMI)	R55	Síncope y colapso	1,10
I22	Infarto agudo de miocardio subsiguiente con elevación de ST (IAMCEST) (IMEST) (STEMI) y sin elevación de ST (IAMSEST) (IMNEST) (NSTEMI)	R56	Convulsiones, no clasificadas bajo otro concepto	1,10
I22	Infarto agudo de miocardio subsiguiente con elevación de ST (IAMCEST) (IMEST) (STEMI) y sin elevación de ST (IAMSEST) (IMNEST) (NSTEMI)	R61	Hiperhidrosis generalizada	1,10
I22	Infarto agudo de miocardio subsiguiente con elevación de ST (IAMCEST) (IMEST) (STEMI) y sin elevación de ST (IAMSEST) (IMNEST) (NSTEMI)	R68	Otros síntomas y signos generales	1,10
I24	Otras enfermedades isquémicas agudas cardiacas	E10	Diabetes mellitus tipo 1	1,08
I24	Otras enfermedades isquémicas agudas cardiacas	E11	Diabetes mellitus tipo 2	1,08
I24	Otras enfermedades isquémicas agudas cardiacas	F32	Trastorno depresivo, episodio único	1,02
I24	Otras enfermedades isquémicas agudas cardiacas	F40	Trastornos de ansiedad fóbica	1,03
I24	Otras enfermedades isquémicas agudas cardiacas	F41	Otros trastornos de ansiedad	1,03
I24	Otras enfermedades isquémicas agudas cardiacas	F42	Trastorno obsesivo-compulsivo	1,03
I24	Otras enfermedades isquémicas agudas cardiacas	F44	Trastornos disociativos y de conversión	1,03
I24	Otras enfermedades isquémicas agudas cardiacas	F45	Trastornos somatomorfos	1,03
I24	Otras enfermedades isquémicas agudas cardiacas	F48	Otros trastornos mentales no psicóticos	1,03

CIE-10 princ.	DESCRIPCIÓN DIAGNÓSTICO PRINCIPAL	CIE-10 sec.	DESCRIPCIÓN DIAGNÓSTICO SECUNDARIO	RATIO
I24	Otras enfermedades isquémicas agudas cardiacas	F93	Trastornos emocionales con inicio específico en la infancia	1,10
I24	Otras enfermedades isquémicas agudas cardiacas	F99	Trastorno mental, no especificado de otro modo	1,03
I24	Otras enfermedades isquémicas agudas cardiacas	G47	Trastornos del sueño	1,05
I24	Otras enfermedades isquémicas agudas cardiacas	I20	Angina de pecho	1,10
I24	Otras enfermedades isquémicas agudas cardiacas	I70	Aterosclerosis	1,09
I24	Otras enfermedades isquémicas agudas cardiacas	M15	Poliartrosis	1,12
I24	Otras enfermedades isquémicas agudas cardiacas	M16	Artrosis de cadera	1,12
I24	Otras enfermedades isquémicas agudas cardiacas	M17	Artrosis de rodilla	1,12
I24	Otras enfermedades isquémicas agudas cardiacas	M18	Artrosis de primera articulación carpometacarpiana	1,12
I24	Otras enfermedades isquémicas agudas cardiacas	M19	Otras artrosis y las no especificadas	1,12
I24	Otras enfermedades isquémicas agudas cardiacas	M48	Otras espondilopatías	1,08
I24	Otras enfermedades isquémicas agudas cardiacas	M50	Trastornos de disco cervical	1,07
I24	Otras enfermedades isquémicas agudas cardiacas	M51	Trastornos de disco intervertebral dorsal, dorsolumbar y lumbosacro	1,07
I24	Otras enfermedades isquémicas agudas cardiacas	M70	Trastorno de partes blandas en relación con uso, uso excesivo y presión	1,16
I24	Otras enfermedades isquémicas agudas cardiacas	M75	Lesiones de hombro	1,16
I24	Otras enfermedades isquémicas agudas cardiacas	M76	Entesopatías, extremidad inferior, excluido el pie	1,16
I24	Otras enfermedades isquémicas agudas cardiacas	M77	Otros tipos de entesopatías	1,16
I24	Otras enfermedades isquémicas agudas cardiacas	R40	Somnolencia, estupor y coma	1,05
I24	Otras enfermedades isquémicas agudas cardiacas	R41	Otros síntomas y signos que afectan a las funciones cognitivas y la conciencia	1,05
I24	Otras enfermedades isquémicas agudas cardiacas	R42	Mareo y desvanecimiento	1,05
I24	Otras enfermedades isquémicas agudas cardiacas	R44	Otros síntomas y signos que afectan a las sensaciones y percepciones generales	1,05
I24	Otras enfermedades isquémicas agudas cardiacas	R50	Fiebre de otro origen y de origen desconocido	1,05
I24	Otras enfermedades isquémicas agudas cardiacas	R53	Malestar y fatiga	1,05
I24	Otras enfermedades isquémicas agudas cardiacas	R55	Síncope y colapso	1,05
I24	Otras enfermedades isquémicas agudas cardiacas	R56	Convulsiones, no clasificadas bajo otro concepto	1,05
I24	Otras enfermedades isquémicas agudas cardiacas	R61	Hiperhidrosis generalizada	1,05

TABLA DE CORRECCIÓN POR CÓDIGO DE DIAGNÓSTICO Y COMORBILIDAD

CIE-10 princ.	DESCRIPCIÓN DIAGNÓSTICO PRINCIPAL	CIE-10 sec.	DESCRIPCIÓN DIAGNÓSTICO SECUNDARIO	RATIO
	agudas cardiacas			
I24	Otras enfermedades isquémicas agudas cardiacas	R68	Otros síntomas y signos generales	1,05
I25	Enfermedad isquémica crónica cardiaca	E10	Diabetes mellitus tipo 1	1,06
I25	Enfermedad isquémica crónica cardiaca	E11	Diabetes mellitus tipo 2	1,06
I25	Enfermedad isquémica crónica cardiaca	F93	Trastornos emocionales con inicio específico en la infancia	1,06
I25	Enfermedad isquémica crónica cardiaca	I20	Angina de pecho	1,05
I26	Embolia pulmonar	I74	Embolia y trombosis arterial	1,07
I42	Miocardiopatía	E10	Diabetes mellitus tipo 1	1,02
I42	Miocardiopatía	E11	Diabetes mellitus tipo 2	1,02
I42	Miocardiopatía	F93	Trastornos emocionales con inicio específico en la infancia	1,03
I42	Miocardiopatía	I20	Angina de pecho	1,01
I42	Miocardiopatía	I24	Otras enfermedades isquémicas agudas cardiacas	1,01
I42	Miocardiopatía	I46	Paro cardiaco	1,03
I42	Miocardiopatía	I47	Taquicardia paroxística	1,03
I42	Miocardiopatía	I48	Fibrilación y flutter auricular	1,03
I42	Miocardiopatía	I49	Otras arritmias cardiacas	1,03
I42	Miocardiopatía	I50	Insuficiencia cardiaca	1,02
I43	Miocardiopatía en enfermedades clasificadas bajo otro concepto	E10	Diabetes mellitus tipo 1	1,02
I43	Miocardiopatía en enfermedades clasificadas bajo otro concepto	E11	Diabetes mellitus tipo 2	1,02
I43	Miocardiopatía en enfermedades clasificadas bajo otro concepto	F93	Trastornos emocionales con inicio específico en la infancia	1,03
I43	Miocardiopatía en enfermedades clasificadas bajo otro concepto	I20	Angina de pecho	1,01
I43	Miocardiopatía en enfermedades clasificadas bajo otro concepto	I24	Otras enfermedades isquémicas agudas cardiacas	1,01
I43	Miocardiopatía en enfermedades clasificadas bajo otro concepto	I46	Paro cardiaco	1,03
I43	Miocardiopatía en enfermedades clasificadas bajo otro concepto	I47	Taquicardia paroxística	1,03
I43	Miocardiopatía en enfermedades clasificadas bajo otro concepto	I48	Fibrilación y flutter auricular	1,03
I43	Miocardiopatía en enfermedades clasificadas bajo otro concepto	I49	Otras arritmias cardiacas	1,03
I43	Miocardiopatía en enfermedades clasificadas bajo otro concepto	I50	Insuficiencia cardiaca	1,02
I46	Paro cardiaco	F93	Trastornos emocionales con inicio específico en la infancia	1,05
I46	Paro cardiaco	G47	Trastornos del sueño	1,07
I46	Paro cardiaco	I05	Enfermedades reumáticas de válvula mitral	1,10
I46	Paro cardiaco	I10	Hipertensión esencial (primaria)	1,04
I46	Paro cardiaco	I42	Miocardiopatía	1,07

CIE-10 princ.	DESCRIPCIÓN DIAGNÓSTICO PRINCIPAL	CIE-10 sec.	DESCRIPCIÓN DIAGNÓSTICO SECUNDARIO	RATIO
I46	Paro cardiaco	I43	Miocardopatía en enfermedades clasificadas bajo otro concepto	1,07
I46	Paro cardiaco	M15	Poliartrosis	1,15
I46	Paro cardiaco	M16	Artrosis de cadera	1,15
I46	Paro cardiaco	M17	Artrosis de rodilla	1,15
I46	Paro cardiaco	M18	Artrosis de primera articulación carpometacarpiana	1,15
I46	Paro cardiaco	M19	Otras artrosis y las no especificadas	1,15
I46	Paro cardiaco	M50	Trastornos de disco cervical	1,16
I46	Paro cardiaco	M51	Trastornos de disco intervertebral dorsal, dorsolumbar y lumbosacro	1,16
I46	Paro cardiaco	R05	Tos	1,17
I46	Paro cardiaco	R06	Alteraciones de la respiración	1,17
I46	Paro cardiaco	R40	Somnolencia, estupor y coma	1,07
I46	Paro cardiaco	R41	Otros síntomas y signos que afectan a las funciones cognitivas y la conciencia	1,07
I46	Paro cardiaco	R42	Mareo y desvanecimiento	1,07
I46	Paro cardiaco	R44	Otros síntomas y signos que afectan a las sensaciones y percepciones generales	1,07
I46	Paro cardiaco	R50	Fiebre de otro origen y de origen desconocido	1,07
I46	Paro cardiaco	R53	Malestar y fatiga	1,07
I46	Paro cardiaco	R55	Síncope y colapso	1,07
I46	Paro cardiaco	R56	Convulsiones, no clasificadas bajo otro concepto	1,07
I46	Paro cardiaco	R61	Hiperhidrosis generalizada	1,07
I46	Paro cardiaco	R68	Otros síntomas y signos generales	1,07
I47	Taquicardia paroxística	F93	Trastornos emocionales con inicio específico en la infancia	1,05
I47	Taquicardia paroxística	G47	Trastornos del sueño	1,07
I47	Taquicardia paroxística	I05	Enfermedades reumáticas de válvula mitral	1,10
I47	Taquicardia paroxística	I10	Hipertensión esencial (primaria)	1,04
I47	Taquicardia paroxística	I42	Miocardopatía	1,07
I47	Taquicardia paroxística	I43	Miocardopatía en enfermedades clasificadas bajo otro concepto	1,07
I47	Taquicardia paroxística	M15	Poliartrosis	1,15
I47	Taquicardia paroxística	M16	Artrosis de cadera	1,15
I47	Taquicardia paroxística	M17	Artrosis de rodilla	1,15
I47	Taquicardia paroxística	M18	Artrosis de primera articulación carpometacarpiana	1,15
I47	Taquicardia paroxística	M19	Otras artrosis y las no especificadas	1,15
I47	Taquicardia paroxística	M50	Trastornos de disco cervical	1,16
I47	Taquicardia paroxística	M51	Trastornos de disco intervertebral dorsal, dorsolumbar y lumbosacro	1,16
I47	Taquicardia paroxística	R05	Tos	1,17

TABLA DE CORRECCIÓN POR CÓDIGO DE DIAGNÓSTICO Y COMORBILIDAD

CIE-10 princ.	DESCRIPCIÓN DIAGNÓSTICO PRINCIPAL	CIE-10 sec.	DESCRIPCIÓN DIAGNÓSTICO SECUNDARIO	RATIO
I47	Taquicardia paroxística	R06	Alteraciones de la respiración	1,17
I47	Taquicardia paroxística	R40	Somnolencia, estupor y coma	1,07
I47	Taquicardia paroxística	R41	Otros síntomas y signos que afectan a las funciones cognitivas y la conciencia	1,07
I47	Taquicardia paroxística	R42	Mareo y desvanecimiento	1,07
I47	Taquicardia paroxística	R44	Otros síntomas y signos que afectan a las sensaciones y percepciones generales	1,07
I47	Taquicardia paroxística	R50	Fiebre de otro origen y de origen desconocido	1,07
I47	Taquicardia paroxística	R53	Malestar y fatiga	1,07
I47	Taquicardia paroxística	R55	Síncope y colapso	1,07
I47	Taquicardia paroxística	R56	Convulsiones, no clasificadas bajo otro concepto	1,07
I47	Taquicardia paroxística	R61	Hiperhidrosis generalizada	1,07
I47	Taquicardia paroxística	R68	Otros síntomas y signos generales	1,07
I48	Fibrilación y flutter auricular	F93	Trastornos emocionales con inicio específico en la infancia	1,05
I48	Fibrilación y flutter auricular	G47	Trastornos del sueño	1,07
I48	Fibrilación y flutter auricular	I05	Enfermedades reumáticas de válvula mitral	1,10
I48	Fibrilación y flutter auricular	I10	Hipertensión esencial (primaria)	1,04
I48	Fibrilación y flutter auricular	I42	Miocardiopatía	1,07
I48	Fibrilación y flutter auricular	I43	Miocardiopatía en enfermedades clasificadas bajo otro concepto	1,07
I48	Fibrilación y flutter auricular	M15	Poliartrosis	1,15
I48	Fibrilación y flutter auricular	M16	Artrosis de cadera	1,15
I48	Fibrilación y flutter auricular	M17	Artrosis de rodilla	1,15
I48	Fibrilación y flutter auricular	M18	Artrosis de primera articulación carpometacarpiana	1,15
I48	Fibrilación y flutter auricular	M19	Otras artrosis y las no especificadas	1,15
I48	Fibrilación y flutter auricular	M50	Trastornos de disco cervical	1,16
I48	Fibrilación y flutter auricular	M51	Trastornos de disco intervertebral dorsal, dorsolumbar y lumbosacro	1,16
I48	Fibrilación y flutter auricular	R05	Tos	1,17
I48	Fibrilación y flutter auricular	R06	Alteraciones de la respiración	1,17
I48	Fibrilación y flutter auricular	R40	Somnolencia, estupor y coma	1,07
I48	Fibrilación y flutter auricular	R41	Otros síntomas y signos que afectan a las funciones cognitivas y la conciencia	1,07
I48	Fibrilación y flutter auricular	R42	Mareo y desvanecimiento	1,07
I48	Fibrilación y flutter auricular	R44	Otros síntomas y signos que afectan a las sensaciones y percepciones generales	1,07
I48	Fibrilación y flutter auricular	R50	Fiebre de otro origen y de origen desconocido	1,07
I48	Fibrilación y flutter auricular	R53	Malestar y fatiga	1,07
I48	Fibrilación y flutter auricular	R55	Síncope y colapso	1,07

CIE-10 princ.	DESCRIPCIÓN DIAGNÓSTICO PRINCIPAL	CIE-10 sec.	DESCRIPCIÓN DIAGNÓSTICO SECUNDARIO	RATIO
I48	Fibrilación y flutter auricular	R56	Convulsiones, no clasificadas bajo otro concepto	1,07
I48	Fibrilación y flutter auricular	R61	Hiperhidrosis generalizada	1,07
I48	Fibrilación y flutter auricular	R68	Otros síntomas y signos generales	1,07
I49	Otras arritmias cardíacas	F93	Trastornos emocionales con inicio específico en la infancia	1,05
I49	Otras arritmias cardíacas	G47	Trastornos del sueño	1,07
I49	Otras arritmias cardíacas	I05	Enfermedades reumáticas de válvula mitral	1,10
I49	Otras arritmias cardíacas	I10	Hipertensión esencial (primaria)	1,04
I49	Otras arritmias cardíacas	I42	Miocardiopatía	1,07
I49	Otras arritmias cardíacas	I43	Miocardiopatía en enfermedades clasificadas bajo otro concepto	1,07
I49	Otras arritmias cardíacas	M15	Poliartrosis	1,15
I49	Otras arritmias cardíacas	M16	Artrosis de cadera	1,15
I49	Otras arritmias cardíacas	M17	Artrosis de rodilla	1,15
I49	Otras arritmias cardíacas	M18	Artrosis de primera articulación carpometacarpiana	1,15
I49	Otras arritmias cardíacas	M19	Otras artrosis y las no especificadas	1,15
I49	Otras arritmias cardíacas	M50	Trastornos de disco cervical	1,16
I49	Otras arritmias cardíacas	M51	Trastornos de disco intervertebral dorsal, dorsolumbar y lumbosacro	1,16
I49	Otras arritmias cardíacas	R05	Tos	1,17
I49	Otras arritmias cardíacas	R06	Alteraciones de la respiración	1,17
I49	Otras arritmias cardíacas	R40	Somnolencia, estupor y coma	1,07
I49	Otras arritmias cardíacas	R41	Otros síntomas y signos que afectan a las funciones cognitivas y la conciencia	1,07
I49	Otras arritmias cardíacas	R42	Mareo y desvanecimiento	1,07
I49	Otras arritmias cardíacas	R44	Otros síntomas y signos que afectan a las sensaciones y percepciones generales	1,07
I49	Otras arritmias cardíacas	R50	Fiebre de otro origen y de origen desconocido	1,07
I49	Otras arritmias cardíacas	R53	Malestar y fatiga	1,07
I49	Otras arritmias cardíacas	R55	Síncope y colapso	1,07
I49	Otras arritmias cardíacas	R56	Convulsiones, no clasificadas bajo otro concepto	1,07
I49	Otras arritmias cardíacas	R61	Hiperhidrosis generalizada	1,07
I49	Otras arritmias cardíacas	R68	Otros síntomas y signos generales	1,07
I50	Insuficiencia cardíaca	I46	Paro cardíaco	1,01
I50	Insuficiencia cardíaca	I47	Taquicardia paroxística	1,01
I50	Insuficiencia cardíaca	I48	Fibrilación y flutter auricular	1,01
I50	Insuficiencia cardíaca	I49	Otras arritmias cardíacas	1,01
I61	Hemorragia intracerebral no traumática	G81	Hemiplejía y hemiparesia	1,07
I61	Hemorragia intracerebral no traumática	I10	Hipertensión esencial (primaria)	1,00

TABLA DE CORRECCIÓN POR CÓDIGO DE DIAGNÓSTICO Y COMORBILIDAD

CIE-10 princ.	DESCRIPCIÓN DIAGNÓSTICO PRINCIPAL	CIE-10 sec.	DESCRIPCIÓN DIAGNÓSTICO SECUNDARIO	RATIO
I66	Oclusión y estenosis de arterias cerebrales, que no produce infarto cerebral	E10	Diabetes mellitus tipo 1	1,07
I66	Oclusión y estenosis de arterias cerebrales, que no produce infarto cerebral	E11	Diabetes mellitus tipo 2	1,07
I66	Oclusión y estenosis de arterias cerebrales, que no produce infarto cerebral	F93	Trastornos emocionales con inicio específico en la infancia	1,04
I66	Oclusión y estenosis de arterias cerebrales, que no produce infarto cerebral	G40	Epilepsia y crisis epilépticas recurrentes	1,07
I66	Oclusión y estenosis de arterias cerebrales, que no produce infarto cerebral	G81	Hemiplejia y hemiparesia	1,07
I66	Oclusión y estenosis de arterias cerebrales, que no produce infarto cerebral	I10	Hipertensión esencial (primaria)	1,01
I66	Oclusión y estenosis de arterias cerebrales, que no produce infarto cerebral	R04	Hemorragia de las vías respiratorias	1,10
I66	Oclusión y estenosis de arterias cerebrales, que no produce infarto cerebral	R07	Dolor de garganta y de tórax	1,10
I66	Oclusión y estenosis de arterias cerebrales, que no produce infarto cerebral	R47	Alteraciones del habla, no clasificadas bajo otro concepto	1,10
I66	Oclusión y estenosis de arterias cerebrales, que no produce infarto cerebral	R49	Trastornos de la voz y la resonancia	1,10
I66	Oclusión y estenosis de arterias cerebrales, que no produce infarto cerebral	R51	Cefalea	1,10
I66	Oclusión y estenosis de arterias cerebrales, que no produce infarto cerebral	R90	Hallazgos anormales en diagnóstico por imagen del sistema nervioso central	1,10
I68	Trastornos cerebrovasculares en enfermedades clasificadas bajo otro concepto	F93	Trastornos emocionales con inicio específico en la infancia	1,08
I70	Aterosclerosis	M50	Trastornos de disco cervical	1,07
I70	Aterosclerosis	M51	Trastornos de disco intervertebral dorsal, dorsolumbar y lumbosacro	1,07
J41	Bronquitis crónica simple y mucopurulenta	G47	Trastornos del sueño	1,03
J41	Bronquitis crónica simple y mucopurulenta	R40	Somnolencia, estupor y coma	1,03
J41	Bronquitis crónica simple y mucopurulenta	R41	Otros síntomas y signos que afectan a las funciones cognitivas y la conciencia	1,03
J41	Bronquitis crónica simple y mucopurulenta	R42	Mareo y desvanecimiento	1,03
J41	Bronquitis crónica simple y mucopurulenta	R44	Otros síntomas y signos que afectan a las sensaciones y percepciones generales	1,03

CIE-10 princ.	DESCRIPCIÓN DIAGNÓSTICO PRINCIPAL	CIE-10 sec.	DESCRIPCIÓN DIAGNÓSTICO SECUNDARIO	RATIO
J41	Bronquitis crónica simple y mucopurulenta	R50	Fiebre de otro origen y de origen desconocido	1,03
J41	Bronquitis crónica simple y mucopurulenta	R53	Malestar y fatiga	1,03
J41	Bronquitis crónica simple y mucopurulenta	R55	Síncope y colapso	1,03
J41	Bronquitis crónica simple y mucopurulenta	R56	Convulsiones, no clasificadas bajo otro concepto	1,03
J41	Bronquitis crónica simple y mucopurulenta	R61	Hiperhidrosis generalizada	1,03
J41	Bronquitis crónica simple y mucopurulenta	R68	Otros síntomas y signos generales	1,03
J42	Bronquitis crónica no especificada	G47	Trastornos del sueño	1,03
J42	Bronquitis crónica no especificada	R40	Somnolencia, estupor y coma	1,03
J42	Bronquitis crónica no especificada	R41	Otros síntomas y signos que afectan a las funciones cognitivas y la conciencia	1,03
J42	Bronquitis crónica no especificada	R42	Mareo y desvanecimiento	1,03
J42	Bronquitis crónica no especificada	R44	Otros síntomas y signos que afectan a las sensaciones y percepciones generales	1,03
J42	Bronquitis crónica no especificada	R50	Fiebre de otro origen y de origen desconocido	1,03
J42	Bronquitis crónica no especificada	R53	Malestar y fatiga	1,03
J42	Bronquitis crónica no especificada	R55	Síncope y colapso	1,03
J42	Bronquitis crónica no especificada	R56	Convulsiones, no clasificadas bajo otro concepto	1,03
J42	Bronquitis crónica no especificada	R61	Hiperhidrosis generalizada	1,03
J42	Bronquitis crónica no especificada	R68	Otros síntomas y signos generales	1,03
J44	Otras enfermedades pulmonares obstructivas crónicas	G47	Trastornos del sueño	1,03
J44	Otras enfermedades pulmonares obstructivas crónicas	R40	Somnolencia, estupor y coma	1,03
J44	Otras enfermedades pulmonares obstructivas crónicas	R41	Otros síntomas y signos que afectan a las funciones cognitivas y la conciencia	1,03
J44	Otras enfermedades pulmonares obstructivas crónicas	R42	Mareo y desvanecimiento	1,03
J44	Otras enfermedades pulmonares obstructivas crónicas	R44	Otros síntomas y signos que afectan a las sensaciones y percepciones generales	1,03
J44	Otras enfermedades pulmonares obstructivas crónicas	R50	Fiebre de otro origen y de origen desconocido	1,03
J44	Otras enfermedades pulmonares obstructivas crónicas	R53	Malestar y fatiga	1,03
J44	Otras enfermedades pulmonares obstructivas crónicas	R55	Síncope y colapso	1,03
J44	Otras enfermedades pulmonares obstructivas crónicas	R56	Convulsiones, no clasificadas bajo otro concepto	1,03
J44	Otras enfermedades pulmonares obstructivas crónicas	R61	Hiperhidrosis generalizada	1,03
J44	Otras enfermedades pulmonares obstructivas crónicas	R68	Otros síntomas y signos generales	1,03

TABLA DE CORRECCIÓN POR CÓDIGO DE DIAGNÓSTICO Y COMORBILIDAD

CIE-10 princ.	DESCRIPCIÓN DIAGNÓSTICO PRINCIPAL	CIE-10 sec.	DESCRIPCIÓN DIAGNÓSTICO SECUNDARIO	RATIO
	obstructivas crónicas			
J45	Asma	F93	Trastornos emocionales con inicio específico en la infancia	1,19
J45	Asma	G47	Trastornos del sueño	1,18
J45	Asma	R40	Somnolencia, estupor y coma	1,18
J45	Asma	R41	Otros síntomas y signos que afectan a las funciones cognitivas y la conciencia	1,18
J45	Asma	R42	Mareo y desvanecimiento	1,18
J45	Asma	R44	Otros síntomas y signos que afectan a las sensaciones y percepciones generales	1,18
J45	Asma	R50	Fiebre de otro origen y de origen desconocido	1,18
J45	Asma	R53	Malestar y fatiga	1,18
J45	Asma	R55	Síncope y colapso	1,18
J45	Asma	R56	Convulsiones, no clasificadas bajo otro concepto	1,18
J45	Asma	R61	Hiperhidrosis generalizada	1,18
J45	Asma	R68	Otros síntomas y signos generales	1,18
K40	Hernia inguinal	K41	Hernia femoral	1,01
K40	Hernia inguinal	M48	Otras espondilopatías	1,26
K40	Hernia inguinal	M50	Trastornos de disco cervical	1,38
K40	Hernia inguinal	M51	Trastornos de disco intervertebral dorsal, dorsolumbar y lumbosacro	1,38
K41	Hernia femoral	E65	Adiposidad localizada	1,37
K41	Hernia femoral	E66	Sobrepeso y obesidad	1,37
K41	Hernia femoral	E67	Otros tipos de hiperalimentación	1,37
K41	Hernia femoral	E68	Secuelas de hiperalimentación	1,37
K41	Hernia femoral	M48	Otras espondilopatías	1,20
K41	Hernia femoral	M50	Trastornos de disco cervical	1,38
K41	Hernia femoral	M51	Trastornos de disco intervertebral dorsal, dorsolumbar y lumbosacro	1,38
K50	Enfermedad de Crohn [enteritis regional]	F93	Trastornos emocionales con inicio específico en la infancia	1,06
K50	Enfermedad de Crohn [enteritis regional]	K60	Fisura y fístula de las regiones anal y rectal	1,12
K51	Colitis ulcerosa	F93	Trastornos emocionales con inicio específico en la infancia	1,08
K70	Enfermedad alcohólica de hígado	C22	Neoplasia maligna de hígado y vías biliares intrahepáticas	1,02
K70	Enfermedad alcohólica de hígado	F10	Trastornos relacionados con alcohol	1,07
K70	Enfermedad alcohólica de hígado	F32	Trastorno depresivo, episodio único	1,10
K70	Enfermedad alcohólica de hígado	F93	Trastornos emocionales con inicio específico en la infancia	1,07
K70	Enfermedad alcohólica de hígado	I85	Várices esofágicas	1,02
K70	Enfermedad alcohólica de hígado	I86	Venas varicosas de otras localizaciones	1,02
K70	Enfermedad alcohólica de hígado	K75	Otras enfermedades inflamatorias de	1,02

CIE-10 princ.	DESCRIPCIÓN DIAGNÓSTICO PRINCIPAL	CIE-10 sec.	DESCRIPCIÓN DIAGNÓSTICO SECUNDARIO	RATIO
			hígado	
K73	Hepatitis crónica, no clasificada bajo otro concepto	C22	Neoplasia maligna de hígado y vías biliares intrahepáticas	1,02
K73	Hepatitis crónica, no clasificada bajo otro concepto	F10	Trastornos relacionados con alcohol	1,07
K73	Hepatitis crónica, no clasificada bajo otro concepto	F32	Trastorno depresivo, episodio único	1,10
K73	Hepatitis crónica, no clasificada bajo otro concepto	F93	Trastornos emocionales con inicio específico en la infancia	1,07
K73	Hepatitis crónica, no clasificada bajo otro concepto	I85	Várices esofágicas	1,02
K73	Hepatitis crónica, no clasificada bajo otro concepto	I86	Venas varicosas de otras localizaciones	1,02
K73	Hepatitis crónica, no clasificada bajo otro concepto	K75	Otras enfermedades inflamatorias de hígado	1,02
K74	Fibrosis y cirrosis de hígado	C22	Neoplasia maligna de hígado y vías biliares intrahepáticas	1,02
K74	Fibrosis y cirrosis de hígado	F10	Trastornos relacionados con alcohol	1,07
K74	Fibrosis y cirrosis de hígado	F32	Trastorno depresivo, episodio único	1,10
K74	Fibrosis y cirrosis de hígado	F93	Trastornos emocionales con inicio específico en la infancia	1,07
K74	Fibrosis y cirrosis de hígado	I85	Várices esofágicas	1,02
K74	Fibrosis y cirrosis de hígado	I86	Venas varicosas de otras localizaciones	1,02
K74	Fibrosis y cirrosis de hígado	K75	Otras enfermedades inflamatorias de hígado	1,02
K76	Otras enfermedades de hígado	C22	Neoplasia maligna de hígado y vías biliares intrahepáticas	1,02
K76	Otras enfermedades de hígado	F10	Trastornos relacionados con alcohol	1,07
K76	Otras enfermedades de hígado	F32	Trastorno depresivo, episodio único	1,10
K76	Otras enfermedades de hígado	F93	Trastornos emocionales con inicio específico en la infancia	1,07
K76	Otras enfermedades de hígado	I85	Várices esofágicas	1,02
K76	Otras enfermedades de hígado	I86	Venas varicosas de otras localizaciones	1,02
K76	Otras enfermedades de hígado	K75	Otras enfermedades inflamatorias de hígado	1,02
K85	Pancreatitis aguda	E10	Diabetes mellitus tipo 1	1,11
K85	Pancreatitis aguda	E11	Diabetes mellitus tipo 2	1,11
K86	Otras enfermedades de páncreas	E10	Diabetes mellitus tipo 1	1,11
K86	Otras enfermedades de páncreas	E11	Diabetes mellitus tipo 2	1,11
L40	Psoriasis	F93	Trastornos emocionales con inicio específico en la infancia	1,08
L41	Parapsoriasis	F93	Trastornos emocionales con inicio específico en la infancia	1,08
L42	Pitiriasis rosada	F93	Trastornos emocionales con inicio específico en la infancia	1,08
L44	Otros trastornos papuloescamosos	F93	Trastornos emocionales con inicio específico en la infancia	1,08
L45	Trastornos papuloescamosos en enfermedades clasificadas bajo otro	F93	Trastornos emocionales con inicio específico en la infancia	1,08

TABLA DE CORRECCIÓN POR CÓDIGO DE DIAGNÓSTICO Y COMORBILIDAD

CIE-10 princ.	DESCRIPCIÓN DIAGNÓSTICO PRINCIPAL	CIE-10 sec.	DESCRIPCIÓN DIAGNÓSTICO SECUNDARIO	RATIO
	concepto			
L89	Úlcera por presión	E10	Diabetes mellitus tipo 1	1,02
L89	Úlcera por presión	E11	Diabetes mellitus tipo 2	1,02
L97	Úlcera crónica no debida a presión de extremidad inferior, no clasificada bajo otro concepto	E10	Diabetes mellitus tipo 1	1,02
L97	Úlcera crónica no debida a presión de extremidad inferior, no clasificada bajo otro concepto	E11	Diabetes mellitus tipo 2	1,02
M05	Artritis reumatoide con factor reumatoide	F32	Trastorno depresivo, episodio único	1,02
M05	Artritis reumatoide con factor reumatoide	F93	Trastornos emocionales con inicio específico en la infancia	1,04
M05	Artritis reumatoide con factor reumatoide	G56	Mononeuropatías de extremidad superior	1,10
M05	Artritis reumatoide con factor reumatoide	G58	Otras mononeuropatías	1,10
M05	Artritis reumatoide con factor reumatoide	M15	Poliartrosis	1,04
M05	Artritis reumatoide con factor reumatoide	M16	Artrosis de cadera	1,04
M05	Artritis reumatoide con factor reumatoide	M17	Artrosis de rodilla	1,04
M05	Artritis reumatoide con factor reumatoide	M18	Artrosis de primera articulación carpometacarpiana	1,04
M05	Artritis reumatoide con factor reumatoide	M19	Otras artrosis y las no especificadas	1,04
M05	Artritis reumatoide con factor reumatoide	M23	Trastorno interno de rodilla	1,05
M05	Artritis reumatoide con factor reumatoide	M25	Otros trastornos de articulación, no clasificados bajo otro concepto	1,03
M05	Artritis reumatoide con factor reumatoide	M48	Otras espondilopatías	1,03
M05	Artritis reumatoide con factor reumatoide	M50	Trastornos de disco cervical	1,08
M05	Artritis reumatoide con factor reumatoide	M51	Trastornos de disco intervertebral dorsal, dorsolumbar y lumbosacro	1,08
M05	Artritis reumatoide con factor reumatoide	M60	Miositis	1,08
M05	Artritis reumatoide con factor reumatoide	M70	Trastorno de partes blandas en relación con uso, uso excesivo y presión	1,06
M05	Artritis reumatoide con factor reumatoide	M75	Lesiones de hombro	1,06
M05	Artritis reumatoide con factor reumatoide	M76	Entesopatías, extremidad inferior, excluido el pie	1,06
M05	Artritis reumatoide con factor reumatoide	M77	Otros tipos de entesopatías	1,06
M05	Artritis reumatoide con factor reumatoide	M79	Otros trastornos de partes blandas y los no especificados, no clasificados bajo otro concepto	1,08
M06	Otros tipos de artritis reumatoide	F32	Trastorno depresivo, episodio único	1,02
M06	Otros tipos de artritis reumatoide	F93	Trastornos emocionales con inicio	1,04

CIE-10 princ.	DESCRIPCIÓN DIAGNÓSTICO PRINCIPAL	CIE-10 sec.	DESCRIPCIÓN DIAGNÓSTICO SECUNDARIO	RATIO
			específico en la infancia	
M06	Otros tipos de artritis reumatoide	G56	Mononeuropatías de extremidad superior	1,10
M06	Otros tipos de artritis reumatoide	G58	Otras mononeuropatías	1,10
M06	Otros tipos de artritis reumatoide	M15	Poliartrosis	1,04
M06	Otros tipos de artritis reumatoide	M16	Artrosis de cadera	1,04
M06	Otros tipos de artritis reumatoide	M17	Artrosis de rodilla	1,04
M06	Otros tipos de artritis reumatoide	M18	Artrosis de primera articulación carpometacarpiana	1,04
M06	Otros tipos de artritis reumatoide	M19	Otras artrosis y las no especificadas	1,04
M06	Otros tipos de artritis reumatoide	M23	Trastorno interno de rodilla	1,05
M06	Otros tipos de artritis reumatoide	M25	Otros trastornos de articulación, no clasificados bajo otro concepto	1,03
M06	Otros tipos de artritis reumatoide	M48	Otras espondilopatías	1,03
M06	Otros tipos de artritis reumatoide	M50	Trastornos de disco cervical	1,08
M06	Otros tipos de artritis reumatoide	M51	Trastornos de disco intervertebral dorsal, dorsolumbar y lumbosacro	1,08
M06	Otros tipos de artritis reumatoide	M60	Miositis	1,08
M06	Otros tipos de artritis reumatoide	M70	Trastorno de partes blandas en relación con uso, uso excesivo y presión	1,06
M06	Otros tipos de artritis reumatoide	M75	Lesiones de hombro	1,06
M06	Otros tipos de artritis reumatoide	M76	Entesopatías, extremidad inferior, excluido el pie	1,06
M06	Otros tipos de artritis reumatoide	M77	Otros tipos de entesopatías	1,06
M06	Otros tipos de artritis reumatoide	M79	Otros trastornos de partes blandas y los no especificados, no clasificados bajo otro concepto	1,08
M08	Artritis juvenil	F32	Trastorno depresivo, episodio único	1,02
M08	Artritis juvenil	F93	Trastornos emocionales con inicio específico en la infancia	1,04
M08	Artritis juvenil	G56	Mononeuropatías de extremidad superior	1,10
M08	Artritis juvenil	G58	Otras mononeuropatías	1,10
M08	Artritis juvenil	M15	Poliartrosis	1,04
M08	Artritis juvenil	M16	Artrosis de cadera	1,04
M08	Artritis juvenil	M17	Artrosis de rodilla	1,04
M08	Artritis juvenil	M18	Artrosis de primera articulación carpometacarpiana	1,04
M08	Artritis juvenil	M19	Otras artrosis y las no especificadas	1,04
M08	Artritis juvenil	M23	Trastorno interno de rodilla	1,05
M08	Artritis juvenil	M25	Otros trastornos de articulación, no clasificados bajo otro concepto	1,03
M08	Artritis juvenil	M48	Otras espondilopatías	1,03
M08	Artritis juvenil	M50	Trastornos de disco cervical	1,08
M08	Artritis juvenil	M51	Trastornos de disco intervertebral dorsal, dorsolumbar y lumbosacro	1,08
M08	Artritis juvenil	M60	Miositis	1,08

TABLA DE CORRECCIÓN POR CÓDIGO DE DIAGNÓSTICO Y COMORBILIDAD

CIE-10 princ.	DESCRIPCIÓN DIAGNÓSTICO PRINCIPAL	CIE-10 sec.	DESCRIPCIÓN DIAGNÓSTICO SECUNDARIO	RATIO
M08	Artritis juvenil	M70	Trastorno de partes blandas en relación con uso, uso excesivo y presión	1,06
M08	Artritis juvenil	M75	Lesiones de hombro	1,06
M08	Artritis juvenil	M76	Entesopatías, extremidad inferior, excluido el pie	1,06
M08	Artritis juvenil	M77	Otros tipos de entesopatías	1,06
M08	Artritis juvenil	M79	Otros trastornos de partes blandas y los no especificados, no clasificados bajo otro concepto	1,08
M12	Otras artropatías y las no especificadas	F32	Trastorno depresivo, episodio único	1,02
M12	Otras artropatías y las no especificadas	F93	Trastornos emocionales con inicio específico en la infancia	1,04
M12	Otras artropatías y las no especificadas	G56	Mononeuropatías de extremidad superior	1,10
M12	Otras artropatías y las no especificadas	G58	Otras mononeuropatías	1,10
M12	Otras artropatías y las no especificadas	M15	Poliartrosis	1,04
M12	Otras artropatías y las no especificadas	M16	Artrosis de cadera	1,04
M12	Otras artropatías y las no especificadas	M17	Artrosis de rodilla	1,04
M12	Otras artropatías y las no especificadas	M18	Artrosis de primera articulación carpometacarpiana	1,04
M12	Otras artropatías y las no especificadas	M19	Otras artrosis y las no especificadas	1,04
M12	Otras artropatías y las no especificadas	M23	Trastorno interno de rodilla	1,05
M12	Otras artropatías y las no especificadas	M25	Otros trastornos de articulación, no clasificados bajo otro concepto	1,03
M12	Otras artropatías y las no especificadas	M48	Otras espondilopatías	1,03
M12	Otras artropatías y las no especificadas	M50	Trastornos de disco cervical	1,08
M12	Otras artropatías y las no especificadas	M51	Trastornos de disco intervertebral dorsal, dorsolumbar y lumbosacro	1,08
M12	Otras artropatías y las no especificadas	M60	Miositis	1,08
M12	Otras artropatías y las no especificadas	M70	Trastorno de partes blandas en relación con uso, uso excesivo y presión	1,06
M12	Otras artropatías y las no especificadas	M75	Lesiones de hombro	1,06
M12	Otras artropatías y las no especificadas	M76	Entesopatías, extremidad inferior, excluido el pie	1,06
M12	Otras artropatías y las no especificadas	M77	Otros tipos de entesopatías	1,06
M12	Otras artropatías y las no especificadas	M79	Otros trastornos de partes blandas y los no especificados, no clasificados bajo otro concepto	1,08
M13	Otras artritis	F32	Trastorno depresivo, episodio único	1,07

CIE-10 princ.	DESCRIPCIÓN DIAGNÓSTICO PRINCIPAL	CIE-10 sec.	DESCRIPCIÓN DIAGNÓSTICO SECUNDARIO	RATIO
M13	Otras artritis	F40	Trastornos de ansiedad fóbica	1,08
M13	Otras artritis	F41	Otros trastornos de ansiedad	1,08
M13	Otras artritis	F42	Trastorno obsesivo-compulsivo	1,08
M13	Otras artritis	F44	Trastornos disociativos y de conversión	1,08
M13	Otras artritis	F45	Trastornos somatomorfos	1,08
M13	Otras artritis	F48	Otros trastornos mentales no psicóticos	1,08
M13	Otras artritis	F93	Trastornos emocionales con inicio específico en la infancia	1,11
M13	Otras artritis	F99	Trastorno mental, no especificado de otro modo	1,08
M13	Otras artritis	M15	Poliartrosis	1,11
M13	Otras artritis	M16	Artrosis de cadera	1,11
M13	Otras artritis	M17	Artrosis de rodilla	1,11
M13	Otras artritis	M18	Artrosis de primera articulación carpometacarpiana	1,11
M13	Otras artritis	M19	Otras artrosis y las no especificadas	1,11
M13	Otras artritis	M23	Trastorno interno de rodilla	1,11
M13	Otras artritis	M25	Otros trastornos de articulación, no clasificados bajo otro concepto	1,05
M13	Otras artritis	M48	Otras espondilopatías	1,06
M13	Otras artritis	M50	Trastornos de disco cervical	1,16
M13	Otras artritis	M51	Trastornos de disco intervertebral dorsal, dorsolumbar y lumbosacro	1,16
M13	Otras artritis	M60	Miositis	1,07
M13	Otras artritis	M70	Trastorno de partes blandas en relación con uso, uso excesivo y presión	1,10
M13	Otras artritis	M75	Lesiones de hombro	1,10
M13	Otras artritis	M76	Entesopatías, extremidad inferior, excluido el pie	1,10
M13	Otras artritis	M77	Otros tipos de entesopatías	1,10
M13	Otras artritis	M79	Otros trastornos de partes blandas y los no especificados, no clasificados bajo otro concepto	1,07
M15	Poliartrosis	E10	Diabetes mellitus tipo 1	1,07
M15	Poliartrosis	E11	Diabetes mellitus tipo 2	1,07
M15	Poliartrosis	E65	Adiposidad localizada	1,10
M15	Poliartrosis	E66	Sobrepeso y obesidad	1,10
M15	Poliartrosis	E67	Otros tipos de hiperalimentación	1,10
M15	Poliartrosis	E68	Secuelas de hiperalimentación	1,10
M15	Poliartrosis	F30	Episodio maníaco	1,10
M15	Poliartrosis	F31	Trastorno bipolar	1,10
M15	Poliartrosis	F32	Trastorno depresivo mayor, episodio único	1,10
M15	Poliartrosis	F33	Trastorno depresivo mayor, recurrente	1,10

TABLA DE CORRECCIÓN POR CÓDIGO DE DIAGNÓSTICO Y COMORBILIDAD

CIE-10 princ.	DESCRIPCIÓN DIAGNÓSTICO PRINCIPAL	CIE-10 sec.	DESCRIPCIÓN DIAGNÓSTICO SECUNDARIO	RATIO
M15	Poliartrosis	F39	Trastorno del estado de ánimo [afectivo], no especificado	1,10
M15	Poliartrosis	F40	Trastornos de ansiedad fóbica	1,03
M15	Poliartrosis	F41	Otros trastornos de ansiedad	1,03
M15	Poliartrosis	F42	Trastorno obsesivo-compulsivo	1,03
M15	Poliartrosis	F44	Trastornos disociativos y de conversión	1,03
M15	Poliartrosis	F45	Trastornos somatomorfos	1,03
M15	Poliartrosis	F48	Otros trastornos mentales no psicóticos	1,03
M15	Poliartrosis	F93	Trastornos emocionales con inicio específico en la infancia	1,05
M15	Poliartrosis	F99	Trastorno mental, no especificado de otro modo	1,03
M15	Poliartrosis	G56	Mononeuropatías de extremidad superior	1,07
M15	Poliartrosis	G58	Otras mononeuropatías	1,07
M15	Poliartrosis	I10	Hipertensión esencial (primaria)	1,01
M15	Poliartrosis	I46	Paro cardíaco	1,10
M15	Poliartrosis	I47	Taquicardia paroxística	1,10
M15	Poliartrosis	I48	Fibrilación y flutter auricular	1,10
M15	Poliartrosis	I49	Otras arritmias cardíacas	1,10
M15	Poliartrosis	I87	Otros trastornos de las venas	1,06
M15	Poliartrosis	M05	Artritis reumatoide con factor reumatoide	1,07
M15	Poliartrosis	M06	Otros tipos de artritis reumatoide	1,07
M15	Poliartrosis	M08	Artritis juvenil	1,07
M15	Poliartrosis	M12	Otras artropatías y las no especificadas	1,07
M15	Poliartrosis	M13	Otras artritis	1,10
M15	Poliartrosis	M20	Deformidades adquiridas de los dedos de manos y pies	1,03
M15	Poliartrosis	M22	Trastorno de rótula	1,07
M15	Poliartrosis	M23	Trastorno interno de rodilla	1,07
M15	Poliartrosis	M24	Otros trastornos especificados de articulación	1,07
M15	Poliartrosis	M25	Otros trastornos de articulación, no clasificados bajo otro concepto	1,04
M15	Poliartrosis	M47	Espondilosis	1,10
M15	Poliartrosis	M48	Otras espondilopatías	1,02
M15	Poliartrosis	M50	Trastornos de disco cervical	1,05
M15	Poliartrosis	M51	Trastornos de disco intervertebral dorsal, dorsolumbar y lumbosacro	1,05
M15	Poliartrosis	M53	Otras dorsopatías y las no especificadas, no clasificadas bajo otro concepto	1,02
M15	Poliartrosis	M54	Dorsalgia	1,02
M15	Poliartrosis	M65	Sinovitis y tenosinovitis	1,02
M15	Poliartrosis	M66	Ruptura espontánea de membrana	1,02

CIE-10 princ.	DESCRIPCIÓN DIAGNÓSTICO PRINCIPAL	CIE-10 sec.	DESCRIPCIÓN DIAGNÓSTICO SECUNDARIO	RATIO
			sinovial y tendón	
M15	Poliartrosis	M67	Otros trastornos de membrana sinovial y tendón	1,02
M15	Poliartrosis	M70	Trastorno de partes blandas en relación con uso, uso excesivo y presión	1,07
M15	Poliartrosis	M71	Otras bursopatías	1,02
M15	Poliartrosis	M75	Lesiones de hombro	1,07
M15	Poliartrosis	M76	Entesopatías, extremidad inferior, excluido el pie	1,07
M15	Poliartrosis	M77	Otros tipos de entesopatías	1,07
M15	Poliartrosis	M80	Osteoporosis con fractura patológica actual	1,14
M15	Poliartrosis	M81	Osteoporosis sin fractura patológica actual	1,14
M15	Poliartrosis	M84	Trastorno de continuidad del hueso	1,14
M15	Poliartrosis	M85	Otros trastornos de densidad y estructura óseas	1,14
M15	Poliartrosis	M87	Osteonecrosis	1,14
M15	Poliartrosis	M89	Otros trastornos de hueso	1,14
M15	Poliartrosis	M90	Osteopatías en enfermedades clasificadas bajo otro concepto	1,14
M15	Poliartrosis	M94	Otros trastornos del cartílago	1,14
M15	Poliartrosis	S49	Otros traumatismos y los no especificados del hombro y brazo	1,14
M16	Artrosis de cadera	E10	Diabetes mellitus tipo 1	1,07
M16	Artrosis de cadera	E11	Diabetes mellitus tipo 2	1,07
M16	Artrosis de cadera	E65	Adiposidad localizada	1,10
M16	Artrosis de cadera	E66	Sobrepeso y obesidad	1,10
M16	Artrosis de cadera	E67	Otros tipos de hiperalimentación	1,10
M16	Artrosis de cadera	E68	Secuelas de hiperalimentación	1,10
M16	Artrosis de cadera	F30	Episodio maníaco	1,10
M16	Artrosis de cadera	F31	Trastorno bipolar	1,10
M16	Artrosis de cadera	F32	Trastorno depresivo mayor, episodio único	1,10
M16	Artrosis de cadera	F33	Trastorno depresivo mayor, recurrente	1,10
M16	Artrosis de cadera	F39	Trastorno del estado de ánimo [afectivo], no especificado	1,10
M16	Artrosis de cadera	F40	Trastornos de ansiedad fóbica	1,03
M16	Artrosis de cadera	F41	Otros trastornos de ansiedad	1,03
M16	Artrosis de cadera	F42	Trastorno obsesivo-compulsivo	1,03
M16	Artrosis de cadera	F44	Trastornos disociativos y de conversión	1,03
M16	Artrosis de cadera	F45	Trastornos somatomorfos	1,03
M16	Artrosis de cadera	F48	Otros trastornos mentales no psicóticos	1,03
M16	Artrosis de cadera	F93	Trastornos emocionales con inicio específico en la infancia	1,05

TABLA DE CORRECCIÓN POR CÓDIGO DE DIAGNÓSTICO Y COMORBILIDAD

CIE-10 princ.	DESCRIPCIÓN DIAGNÓSTICO PRINCIPAL	CIE-10 sec.	DESCRIPCIÓN DIAGNÓSTICO SECUNDARIO	RATIO
M16	Artrosis de cadera	F99	Trastorno mental, no especificado de otro modo	1,03
M16	Artrosis de cadera	G56	Mononeuropatías de extremidad superior	1,07
M16	Artrosis de cadera	G58	Otras mononeuropatías	1,07
M16	Artrosis de cadera	I10	Hipertensión esencial (primaria)	1,01
M16	Artrosis de cadera	I46	Paro cardiaco	1,10
M16	Artrosis de cadera	I47	Taquicardia paroxística	1,10
M16	Artrosis de cadera	I48	Fibrilación y flutter auricular	1,10
M16	Artrosis de cadera	I49	Otras arritmias cardiacas	1,10
M16	Artrosis de cadera	I87	Otros trastornos de las venas	1,06
M16	Artrosis de cadera	M05	Artritis reumatoide con factor reumatoide	1,07
M16	Artrosis de cadera	M06	Otros tipos de artritis reumatoide	1,07
M16	Artrosis de cadera	M08	Artritis juvenil	1,07
M16	Artrosis de cadera	M12	Otras artropatías y las no especificadas	1,07
M16	Artrosis de cadera	M13	Otras artritis	1,10
M16	Artrosis de cadera	M20	Deformidades adquiridas de los dedos de manos y pies	1,03
M16	Artrosis de cadera	M22	Trastorno de rótula	1,07
M16	Artrosis de cadera	M23	Trastorno interno de rodilla	1,07
M16	Artrosis de cadera	M24	Otros trastornos especificados de articulación	1,07
M16	Artrosis de cadera	M25	Otros trastornos de articulación, no clasificados bajo otro concepto	1,04
M16	Artrosis de cadera	M47	Espondilosis	1,10
M16	Artrosis de cadera	M48	Otras espondilopatías	1,02
M16	Artrosis de cadera	M50	Trastornos de disco cervical	1,05
M16	Artrosis de cadera	M51	Trastornos de disco intervertebral dorsal, dorsolumbar y lumbosacro	1,05
M16	Artrosis de cadera	M53	Otras dorsopatías y las no especificadas, no clasificadas bajo otro concepto	1,02
M16	Artrosis de cadera	M54	Dorsalgia	1,02
M16	Artrosis de cadera	M65	Sinovitis y tenosinovitis	1,02
M16	Artrosis de cadera	M66	Ruptura espontánea de membrana sinovial y tendón	1,02
M16	Artrosis de cadera	M67	Otros trastornos de membrana sinovial y tendón	1,02
M16	Artrosis de cadera	M70	Trastorno de partes blandas en relación con uso, uso excesivo y presión	1,07
M16	Artrosis de cadera	M71	Otras bursopatías	1,02
M16	Artrosis de cadera	M75	Lesiones de hombro	1,07
M16	Artrosis de cadera	M76	Entesopatías, extremidad inferior, excluido el pie	1,07
M16	Artrosis de cadera	M77	Otros tipos de entesopatías	1,07
M16	Artrosis de cadera	M80	Osteoporosis con fractura patológica	1,14

CIE-10 princ.	DESCRIPCIÓN DIAGNÓSTICO PRINCIPAL	CIE-10 sec.	DESCRIPCIÓN DIAGNÓSTICO SECUNDARIO	RATIO
			actual	
M16	Artrosis de cadera	M81	Osteoporosis sin fractura patológica actual	1,14
M16	Artrosis de cadera	M84	Trastorno de continuidad del hueso	1,14
M16	Artrosis de cadera	M85	Otros trastornos de densidad y estructura óseas	1,14
M16	Artrosis de cadera	M87	Osteonecrosis	1,14
M16	Artrosis de cadera	M89	Otros trastornos de hueso	1,14
M16	Artrosis de cadera	M90	Osteopatías en enfermedades clasificadas bajo otro concepto	1,14
M16	Artrosis de cadera	M94	Otros trastornos del cartílago	1,14
M16	Artrosis de cadera	S49	Otros traumatismos y los no especificados del hombro y brazo	1,14
M17	Artrosis de rodilla	E10	Diabetes mellitus tipo 1	1,07
M17	Artrosis de rodilla	E11	Diabetes mellitus tipo 2	1,07
M17	Artrosis de rodilla	E65	Adiposidad localizada	1,10
M17	Artrosis de rodilla	E66	Sobrepeso y obesidad	1,10
M17	Artrosis de rodilla	E67	Otros tipos de hiperalimentación	1,10
M17	Artrosis de rodilla	E68	Secuelas de hiperalimentación	1,10
M17	Artrosis de rodilla	F30	Episodio maníaco	1,10
M17	Artrosis de rodilla	F31	Trastorno bipolar	1,10
M17	Artrosis de rodilla	F32	Trastorno depresivo mayor, episodio único	1,10
M17	Artrosis de rodilla	F33	Trastorno depresivo mayor, recurrente	1,10
M17	Artrosis de rodilla	F39	Trastorno del estado de ánimo [afectivo], no especificado	1,10
M17	Artrosis de rodilla	F40	Trastornos de ansiedad fóbica	1,03
M17	Artrosis de rodilla	F41	Otros trastornos de ansiedad	1,03
M17	Artrosis de rodilla	F42	Trastorno obsesivo-compulsivo	1,03
M17	Artrosis de rodilla	F44	Trastornos disociativos y de conversión	1,03
M17	Artrosis de rodilla	F45	Trastornos somatomorfos	1,03
M17	Artrosis de rodilla	F48	Otros trastornos mentales no psicóticos	1,03
M17	Artrosis de rodilla	F93	Trastornos emocionales con inicio específico en la infancia	1,05
M17	Artrosis de rodilla	F99	Trastorno mental, no especificado de otro modo	1,03
M17	Artrosis de rodilla	G56	Mononeuropatías de extremidad superior	1,07
M17	Artrosis de rodilla	G58	Otras mononeuropatías	1,07
M17	Artrosis de rodilla	I10	Hipertensión esencial (primaria)	1,01
M17	Artrosis de rodilla	I46	Paro cardíaco	1,10
M17	Artrosis de rodilla	I47	Taquicardia paroxística	1,10
M17	Artrosis de rodilla	I48	Fibrilación y flutter auricular	1,10
M17	Artrosis de rodilla	I49	Otras arritmias cardíacas	1,10
M17	Artrosis de rodilla	I87	Otros trastornos de las venas	1,06

TABLA DE CORRECCIÓN POR CÓDIGO DE DIAGNÓSTICO Y COMORBILIDAD

CIE-10 princ.	DESCRIPCIÓN DIAGNÓSTICO PRINCIPAL	CIE-10 sec.	DESCRIPCIÓN DIAGNÓSTICO SECUNDARIO	RATIO
M17	Artrosis de rodilla	I99	Otros trastornos de aparato circulatorio y los no especificados	1,06
M17	Artrosis de rodilla	M05	Artritis reumatoide con factor reumatoide	1,07
M17	Artrosis de rodilla	M06	Otros tipos de artritis reumatoide	1,07
M17	Artrosis de rodilla	M08	Artritis juvenil	1,07
M17	Artrosis de rodilla	M12	Otras artropatías y las no especificadas	1,07
M17	Artrosis de rodilla	M13	Otras artritis	1,10
M17	Artrosis de rodilla	M20	Deformidades adquiridas de los dedos de manos y pies	1,03
M17	Artrosis de rodilla	M22	Trastorno de rótula	1,07
M17	Artrosis de rodilla	M23	Trastorno interno de rodilla	1,07
M17	Artrosis de rodilla	M24	Otros trastornos especificados de articulación	1,07
M17	Artrosis de rodilla	M25	Otros trastornos de articulación, no clasificados bajo otro concepto	1,04
M17	Artrosis de rodilla	M47	Espondilosis	1,10
M17	Artrosis de rodilla	M48	Otras espondilopatías	1,02
M17	Artrosis de rodilla	M50	Trastornos de disco cervical	1,05
M17	Artrosis de rodilla	M51	Trastornos de disco intervertebral dorsal, dorsolumbar y lumbosacro	1,05
M17	Artrosis de rodilla	M53	Otras dorsopatías y las no especificadas, no clasificadas bajo otro concepto	1,02
M17	Artrosis de rodilla	M54	Dorsalgia	1,02
M17	Artrosis de rodilla	M65	Sinovitis y tenosinovitis	1,02
M17	Artrosis de rodilla	M66	Ruptura espontánea de membrana sinovial y tendón	1,02
M17	Artrosis de rodilla	M67	Otros trastornos de membrana sinovial y tendón	1,02
M17	Artrosis de rodilla	M70	Trastorno de partes blandas en relación con uso, uso excesivo y presión	1,07
M17	Artrosis de rodilla	M71	Otras bursopatías	1,02
M17	Artrosis de rodilla	M75	Lesiones de hombro	1,07
M17	Artrosis de rodilla	M76	Entesopatías, extremidad inferior, excluido el pie	1,07
M17	Artrosis de rodilla	M77	Otros tipos de entesopatías	1,07
M17	Artrosis de rodilla	M80	Osteoporosis con fractura patológica actual	1,14
M17	Artrosis de rodilla	M81	Osteoporosis sin fractura patológica actual	1,14
M17	Artrosis de rodilla	M84	Trastorno de continuidad del hueso	1,14
M17	Artrosis de rodilla	M85	Otros trastornos de densidad y estructura óseas	1,14
M17	Artrosis de rodilla	M87	Osteonecrosis	1,14
M17	Artrosis de rodilla	M89	Otros trastornos de hueso	1,14
M17	Artrosis de rodilla	M90	Osteopatías en enfermedades clasificadas bajo otro concepto	1,14

CIE-10 princ.	DESCRIPCIÓN DIAGNÓSTICO PRINCIPAL	CIE-10 sec.	DESCRIPCIÓN DIAGNÓSTICO SECUNDARIO	RATIO
M17	Artrosis de rodilla	M94	Otros trastornos del cartílago	1,14
M17	Artrosis de rodilla	R58	Hemorragia, no clasificada bajo otro concepto	1,06
M17	Artrosis de rodilla	S49	Otros traumatismos y los no especificados del hombro y brazo	1,14
M18	Artrosis de primera articulación carpometacarpiana	E10	Diabetes mellitus tipo 1	1,07
M18	Artrosis de primera articulación carpometacarpiana	E11	Diabetes mellitus tipo 2	1,07
M18	Artrosis de primera articulación carpometacarpiana	E65	Adiposidad localizada	1,10
M18	Artrosis de primera articulación carpometacarpiana	E66	Sobrepeso y obesidad	1,10
M18	Artrosis de primera articulación carpometacarpiana	E67	Otros tipos de hiperalimentación	1,10
M18	Artrosis de primera articulación carpometacarpiana	E68	Secuelas de hiperalimentación	1,10
M18	Artrosis de primera articulación carpometacarpiana	F30	Episodio maníaco	1,10
M18	Artrosis de primera articulación carpometacarpiana	F31	Trastorno bipolar	1,10
M18	Artrosis de primera articulación carpometacarpiana	F32	Trastorno depresivo mayor, episodio único	1,10
M18	Artrosis de primera articulación carpometacarpiana	F33	Trastorno depresivo mayor, recurrente	1,10
M18	Artrosis de primera articulación carpometacarpiana	F39	Trastorno del estado de ánimo [afectivo], no especificado	1,10
M18	Artrosis de primera articulación carpometacarpiana	F40	Trastornos de ansiedad fóbica	1,03
M18	Artrosis de primera articulación carpometacarpiana	F41	Otros trastornos de ansiedad	1,03
M18	Artrosis de primera articulación carpometacarpiana	F42	Trastorno obsesivo-compulsivo	1,03
M18	Artrosis de primera articulación carpometacarpiana	F44	Trastornos disociativos y de conversión	1,03
M18	Artrosis de primera articulación carpometacarpiana	F45	Trastornos somatomorfos	1,03
M18	Artrosis de primera articulación carpometacarpiana	F48	Otros trastornos mentales no psicóticos	1,03
M18	Artrosis de primera articulación carpometacarpiana	F93	Trastornos emocionales con inicio específico en la infancia	1,05
M18	Artrosis de primera articulación carpometacarpiana	F99	Trastorno mental, no especificado de otro modo	1,03
M18	Artrosis de primera articulación carpometacarpiana	G56	Mononeuropatías de extremidad superior	1,07
M18	Artrosis de primera articulación carpometacarpiana	G58	Otras mononeuropatías	1,07
M18	Artrosis de primera articulación carpometacarpiana	I10	Hipertensión esencial (primaria)	1,01
M18	Artrosis de primera articulación carpometacarpiana	I46	Paro cardíaco	1,10
M18	Artrosis de primera articulación carpometacarpiana	I47	Taquicardia paroxística	1,10

TABLA DE CORRECCIÓN POR CÓDIGO DE DIAGNÓSTICO Y COMORBILIDAD

CIE-10 princ.	DESCRIPCIÓN DIAGNÓSTICO PRINCIPAL	CIE-10 sec.	DESCRIPCIÓN DIAGNÓSTICO SECUNDARIO	RATIO
M18	Artrosis de primera articulación carpometacarpiana	I48	Fibrilación y flutter auricular	1,10
M18	Artrosis de primera articulación carpometacarpiana	I49	Otras arritmias cardíacas	1,10
M18	Artrosis de primera articulación carpometacarpiana	I87	Otros trastornos de las venas	1,06
M18	Artrosis de primera articulación carpometacarpiana	I99	Otros trastornos de aparato circulatorio y los no especificados	1,06
M18	Artrosis de primera articulación carpometacarpiana	M05	Artritis reumatoide con factor reumatoide	1,07
M18	Artrosis de primera articulación carpometacarpiana	M06	Otros tipos de artritis reumatoide	1,07
M18	Artrosis de primera articulación carpometacarpiana	M08	Artritis juvenil	1,07
M18	Artrosis de primera articulación carpometacarpiana	M12	Otras artropatías y las no especificadas	1,07
M18	Artrosis de primera articulación carpometacarpiana	M13	Otras artritis	1,10
M18	Artrosis de primera articulación carpometacarpiana	M20	Deformidades adquiridas de los dedos de manos y pies	1,03
M18	Artrosis de primera articulación carpometacarpiana	M22	Trastorno de rótula	1,07
M18	Artrosis de primera articulación carpometacarpiana	M23	Trastorno interno de rodilla	1,07
M18	Artrosis de primera articulación carpometacarpiana	M24	Otros trastornos especificados de articulación	1,07
M18	Artrosis de primera articulación carpometacarpiana	M25	Otros trastornos de articulación, no clasificados bajo otro concepto	1,04
M18	Artrosis de primera articulación carpometacarpiana	M47	Espondilosis	1,10
M18	Artrosis de primera articulación carpometacarpiana	M48	Otras espondilopatías	1,02
M18	Artrosis de primera articulación carpometacarpiana	M50	Trastornos de disco cervical	1,05
M18	Artrosis de primera articulación carpometacarpiana	M51	Trastornos de disco intervertebral dorsal, dorsolumbar y lumbosacro	1,05
M18	Artrosis de primera articulación carpometacarpiana	M53	Otras dorsopatías y las no especificadas, no clasificadas bajo otro concepto	1,02
M18	Artrosis de primera articulación carpometacarpiana	M54	Dorsalgia	1,02
M18	Artrosis de primera articulación carpometacarpiana	M65	Sinovitis y tenosinovitis	1,02
M18	Artrosis de primera articulación carpometacarpiana	M66	Ruptura espontánea de membrana sinovial y tendón	1,02
M18	Artrosis de primera articulación carpometacarpiana	M67	Otros trastornos de membrana sinovial y tendón	1,02
M18	Artrosis de primera articulación carpometacarpiana	M70	Trastorno de partes blandas en relación con uso, uso excesivo y presión	1,07
M18	Artrosis de primera articulación carpometacarpiana	M71	Otras bursopatías	1,02
M18	Artrosis de primera articulación carpometacarpiana	M75	Lesiones de hombro	1,07

CIE-10 princ.	DESCRIPCIÓN DIAGNÓSTICO PRINCIPAL	CIE-10 sec.	DESCRIPCIÓN DIAGNÓSTICO SECUNDARIO	RATIO
M18	Artrosis de primera articulación carpometacarpiana	M76	Entesopatías, extremidad inferior, excluido el pie	1,07
M18	Artrosis de primera articulación carpometacarpiana	M77	Otros tipos de entesopatías	1,07
M18	Artrosis de primera articulación carpometacarpiana	M80	Osteoporosis con fractura patológica actual	1,14
M18	Artrosis de primera articulación carpometacarpiana	M81	Osteoporosis sin fractura patológica actual	1,14
M18	Artrosis de primera articulación carpometacarpiana	M84	Trastorno de continuidad del hueso	1,14
M18	Artrosis de primera articulación carpometacarpiana	M85	Otros trastornos de densidad y estructura óseas	1,14
M18	Artrosis de primera articulación carpometacarpiana	M87	Osteonecrosis	1,14
M18	Artrosis de primera articulación carpometacarpiana	M89	Otros trastornos de hueso	1,14
M18	Artrosis de primera articulación carpometacarpiana	M90	Osteopatías en enfermedades clasificadas bajo otro concepto	1,14
M18	Artrosis de primera articulación carpometacarpiana	M94	Otros trastornos del cartílago	1,14
M18	Artrosis de primera articulación carpometacarpiana	R58	Hemorragia, no clasificada bajo otro concepto	1,06
M18	Artrosis de primera articulación carpometacarpiana	S49	Otros traumatismos y los no especificados del hombro y brazo	1,14
M19	Otras artrosis y las no especificadas	E10	Diabetes mellitus tipo 1	1,07
M19	Otras artrosis y las no especificadas	E11	Diabetes mellitus tipo 2	1,07
M19	Otras artrosis y las no especificadas	E65	Adiposidad localizada	1,10
M19	Otras artrosis y las no especificadas	E66	Sobrepeso y obesidad	1,10
M19	Otras artrosis y las no especificadas	E67	Otros tipos de hiperalimentación	1,10
M19	Otras artrosis y las no especificadas	E68	Secuelas de hiperalimentación	1,10
M19	Otras artrosis y las no especificadas	F30	Episodio maníaco	1,10
M19	Otras artrosis y las no especificadas	F31	Trastorno bipolar	1,10
M19	Otras artrosis y las no especificadas	F32	Trastorno depresivo mayor, episodio único	1,10
M19	Otras artrosis y las no especificadas	F33	Trastorno depresivo mayor, recurrente	1,10
M19	Otras artrosis y las no especificadas	F39	Trastorno del estado de ánimo [afectivo], no especificado	1,10
M19	Otras artrosis y las no especificadas	F40	Trastornos de ansiedad fóbica	1,03
M19	Otras artrosis y las no especificadas	F41	Otros trastornos de ansiedad	1,03
M19	Otras artrosis y las no especificadas	F42	Trastorno obsesivo-compulsivo	1,03
M19	Otras artrosis y las no especificadas	F44	Trastornos disociativos y de conversión	1,03
M19	Otras artrosis y las no especificadas	F45	Trastornos somatomorfos	1,03
M19	Otras artrosis y las no especificadas	F48	Otros trastornos mentales no psicóticos	1,03
M19	Otras artrosis y las no especificadas	F93	Trastornos emocionales con inicio específico en la infancia	1,05
M19	Otras artrosis y las no especificadas	F99	Trastorno mental, no especificado de otro modo	1,03
M19	Otras artrosis y las no especificadas	G56	Mononeuropatías de extremidad	1,07

TABLA DE CORRECCIÓN POR CÓDIGO DE DIAGNÓSTICO Y COMORBILIDAD

CIE-10 princ.	DESCRIPCIÓN DIAGNÓSTICO PRINCIPAL	CIE-10 sec.	DESCRIPCIÓN DIAGNÓSTICO SECUNDARIO	RATIO
			superior	
M19	Otras artrosis y las no especificadas	G58	Otras mononeuropatías	1,07
M19	Otras artrosis y las no especificadas	I10	Hipertensión esencial (primaria)	1,01
M19	Otras artrosis y las no especificadas	I46	Paro cardíaco	1,10
M19	Otras artrosis y las no especificadas	I47	Taquicardia paroxística	1,10
M19	Otras artrosis y las no especificadas	I48	Fibrilación y flutter auricular	1,10
M19	Otras artrosis y las no especificadas	I49	Otras arritmias cardíacas	1,10
M19	Otras artrosis y las no especificadas	I87	Otros trastornos de las venas	1,06
M19	Otras artrosis y las no especificadas	I99	Otros trastornos de aparato circulatorio y los no especificados	1,06
M19	Otras artrosis y las no especificadas	M05	Artritis reumatoide con factor reumatoide	1,07
M19	Otras artrosis y las no especificadas	M06	Otros tipos de artritis reumatoide	1,07
M19	Otras artrosis y las no especificadas	M08	Artritis juvenil	1,07
M19	Otras artrosis y las no especificadas	M12	Otras artropatías y las no especificadas	1,07
M19	Otras artrosis y las no especificadas	M13	Otras artritis	1,10
M19	Otras artrosis y las no especificadas	M20	Deformidades adquiridas de los dedos de manos y pies	1,03
M19	Otras artrosis y las no especificadas	M22	Trastorno de rótula	1,07
M19	Otras artrosis y las no especificadas	M23	Trastorno interno de rodilla	1,07
M19	Otras artrosis y las no especificadas	M24	Otros trastornos especificados de articulación	1,07
M19	Otras artrosis y las no especificadas	M25	Otros trastornos de articulación, no clasificados bajo otro concepto	1,04
M19	Otras artrosis y las no especificadas	M47	Espondilosis	1,10
M19	Otras artrosis y las no especificadas	M48	Otras espondilopatías	1,02
M19	Otras artrosis y las no especificadas	M50	Trastornos de disco cervical	1,05
M19	Otras artrosis y las no especificadas	M51	Trastornos de disco intervertebral dorsal, dorsolumbar y lumbosacro	1,05
M19	Otras artrosis y las no especificadas	M53	Otras dorsopatías y las no especificadas, no clasificadas bajo otro concepto	1,02
M19	Otras artrosis y las no especificadas	M54	Dorsalgia	1,02
M19	Otras artrosis y las no especificadas	M65	Sinovitis y tenosinovitis	1,02
M19	Otras artrosis y las no especificadas	M66	Ruptura espontánea de membrana sinovial y tendón	1,02
M19	Otras artrosis y las no especificadas	M67	Otros trastornos de membrana sinovial y tendón	1,02
M19	Otras artrosis y las no especificadas	M70	Trastorno de partes blandas en relación con uso, uso excesivo y presión	1,07
M19	Otras artrosis y las no especificadas	M71	Otras bursopatías	1,02
M19	Otras artrosis y las no especificadas	M75	Lesiones de hombro	1,07
M19	Otras artrosis y las no especificadas	M76	Entesopatías, extremidad inferior, excluido el pie	1,07
M19	Otras artrosis y las no especificadas	M77	Otros tipos de entesopatías	1,07
M19	Otras artrosis y las no especificadas	M80	Osteoporosis con fractura patológica actual	1,14

CIE-10 princ.	DESCRIPCIÓN DIAGNÓSTICO PRINCIPAL	CIE-10 sec.	DESCRIPCIÓN DIAGNÓSTICO SECUNDARIO	RATIO
M19	Otras artrosis y las no especificadas	M81	Osteoporosis sin fractura patológica actual	1,14
M19	Otras artrosis y las no especificadas	M84	Trastorno de continuidad del hueso	1,14
M19	Otras artrosis y las no especificadas	M85	Otros trastornos de densidad y estructura óseas	1,14
M19	Otras artrosis y las no especificadas	M87	Osteonecrosis	1,14
M19	Otras artrosis y las no especificadas	M89	Otros trastornos de hueso	1,14
M19	Otras artrosis y las no especificadas	M90	Osteopatías en enfermedades clasificadas bajo otro concepto	1,14
M19	Otras artrosis y las no especificadas	M94	Otros trastornos del cartílago	1,14
M19	Otras artrosis y las no especificadas	R58	Hemorragia, no clasificada bajo otro concepto	1,06
M19	Otras artrosis y las no especificadas	S49	Otros traumatismos y los no especificados del hombro y brazo	1,14
M21	Otras deformidades adquiridas de las extremidades	M15	Poliartrosis	1,14
M21	Otras deformidades adquiridas de las extremidades	M16	Artrosis de cadera	1,14
M21	Otras deformidades adquiridas de las extremidades	M17	Artrosis de rodilla	1,14
M21	Otras deformidades adquiridas de las extremidades	M18	Artrosis de primera articulación carpometacarpiana	1,14
M21	Otras deformidades adquiridas de las extremidades	M19	Otras artrosis y las no especificadas	1,14
M22	Trastorno de rótula	F32	Trastorno depresivo, episodio único	1,11
M22	Trastorno de rótula	F40	Trastornos de ansiedad fóbica	1,03
M22	Trastorno de rótula	F41	Otros trastornos de ansiedad	1,03
M22	Trastorno de rótula	F42	Trastorno obsesivo-compulsivo	1,03
M22	Trastorno de rótula	F44	Trastornos disociativos y de conversión	1,03
M22	Trastorno de rótula	F45	Trastornos somatomorfos	1,03
M22	Trastorno de rótula	F48	Otros trastornos mentales no psicóticos	1,03
M22	Trastorno de rótula	F93	Trastornos emocionales con inicio específico en la infancia	1,13
M22	Trastorno de rótula	F99	Trastorno mental, no especificado de otro modo	1,03
M22	Trastorno de rótula	G56	Mononeuropatías de extremidad superior	1,16
M22	Trastorno de rótula	G58	Otras mononeuropatías	1,16
M22	Trastorno de rótula	M15	Poliartrosis	1,16
M22	Trastorno de rótula	M16	Artrosis de cadera	1,16
M22	Trastorno de rótula	M17	Artrosis de rodilla	1,16
M22	Trastorno de rótula	M18	Artrosis de primera articulación carpometacarpiana	1,16
M22	Trastorno de rótula	M19	Otras artrosis y las no especificadas	1,16
M22	Trastorno de rótula	M23	Trastorno interno de rodilla	1,13
M22	Trastorno de rótula	M25	Otros trastornos de articulación, no clasificados bajo otro concepto	1,16
M22	Trastorno de rótula	M48	Otras espondilopatías	1,00

TABLA DE CORRECCIÓN POR CÓDIGO DE DIAGNÓSTICO Y COMORBILIDAD

CIE-10 princ.	DESCRIPCIÓN DIAGNÓSTICO PRINCIPAL	CIE-10 sec.	DESCRIPCIÓN DIAGNÓSTICO SECUNDARIO	RATIO
M22	Trastorno de rótula	M50	Trastornos de disco cervical	1,19
M22	Trastorno de rótula	M51	Trastornos de disco intervertebral dorsal, dorsolumbar y lumbosacro	1,19
M22	Trastorno de rótula	M53	Otras dorsopatías y las no especificadas, no clasificadas bajo otro concepto	1,06
M22	Trastorno de rótula	M54	Dorsalgia	1,06
M22	Trastorno de rótula	M65	Sinovitis y tenosinovitis	1,18
M22	Trastorno de rótula	M66	Ruptura espontánea de membrana sinovial y tendón	1,18
M22	Trastorno de rótula	M67	Otros trastornos de membrana sinovial y tendón	1,18
M22	Trastorno de rótula	M70	Trastorno de partes blandas en relación con uso, uso excesivo y presión	1,14
M22	Trastorno de rótula	M71	Otras bursopatías	1,18
M22	Trastorno de rótula	M75	Lesiones de hombro	1,14
M22	Trastorno de rótula	M76	Entesopatías, extremidad inferior, excluido el pie	1,14
M22	Trastorno de rótula	M77	Otros tipos de entesopatías	1,14
M23	Trastorno interno de rodilla	E65	Adiposidad localizada	1,14
M23	Trastorno interno de rodilla	E66	Sobrepeso y obesidad	1,14
M23	Trastorno interno de rodilla	E67	Otros tipos de hiperalimentación	1,14
M23	Trastorno interno de rodilla	E68	Secuelas de hiperalimentación	1,14
M23	Trastorno interno de rodilla	F30	Episodio maníaco	1,17
M23	Trastorno interno de rodilla	F31	Trastorno bipolar	1,17
M23	Trastorno interno de rodilla	F32	Trastorno depresivo mayor, episodio único	1,17
M23	Trastorno interno de rodilla	F33	Trastorno depresivo mayor, recurrente	1,17
M23	Trastorno interno de rodilla	F39	Trastorno del estado de ánimo [afectivo], no especificado	1,17
M23	Trastorno interno de rodilla	F40	Trastornos de ansiedad fóbica	1,10
M23	Trastorno interno de rodilla	F41	Otros trastornos de ansiedad	1,10
M23	Trastorno interno de rodilla	F42	Trastorno obsesivo-compulsivo	1,10
M23	Trastorno interno de rodilla	F44	Trastornos disociativos y de conversión	1,10
M23	Trastorno interno de rodilla	F45	Trastornos somatomorfos	1,10
M23	Trastorno interno de rodilla	F48	Otros trastornos mentales no psicóticos	1,10
M23	Trastorno interno de rodilla	F93	Trastornos emocionales con inicio específico en la infancia	1,12
M23	Trastorno interno de rodilla	F99	Trastorno mental, no especificado de otro modo	1,10
M23	Trastorno interno de rodilla	G47	Trastornos del sueño	1,05
M23	Trastorno interno de rodilla	G56	Mononeuropatías de extremidad superior	1,14
M23	Trastorno interno de rodilla	G58	Otras mononeuropatías	1,14
M23	Trastorno interno de rodilla	I46	Paro cardíaco	1,14

CIE-10 princ.	DESCRIPCIÓN DIAGNÓSTICO PRINCIPAL	CIE-10 sec.	DESCRIPCIÓN DIAGNÓSTICO SECUNDARIO	RATIO
M23	Trastorno interno de rodilla	I47	Taquicardia paroxística	1,14
M23	Trastorno interno de rodilla	I48	Fibrilación y flutter auricular	1,14
M23	Trastorno interno de rodilla	I49	Otras arritmias cardiacas	1,14
M23	Trastorno interno de rodilla	M05	Artritis reumatoide con factor reumatoide	1,14
M23	Trastorno interno de rodilla	M06	Otros tipos de artritis reumatoide	1,14
M23	Trastorno interno de rodilla	M08	Artritis juvenil	1,14
M23	Trastorno interno de rodilla	M12	Otras artropatías y las no especificadas	1,14
M23	Trastorno interno de rodilla	M13	Otras artritis	1,07
M23	Trastorno interno de rodilla	M15	Poliartrosis	1,12
M23	Trastorno interno de rodilla	M16	Artrosis de cadera	1,12
M23	Trastorno interno de rodilla	M17	Artrosis de rodilla	1,12
M23	Trastorno interno de rodilla	M18	Artrosis de primera articulación carpometacarpiana	1,12
M23	Trastorno interno de rodilla	M19	Otras artrosis y las no especificadas	1,12
M23	Trastorno interno de rodilla	M21	Otras deformidades adquiridas de las extremidades	1,17
M23	Trastorno interno de rodilla	M22	Trastorno de rótula	1,10
M23	Trastorno interno de rodilla	M24	Otros trastornos especificados de articulación	1,10
M23	Trastorno interno de rodilla	M25	Otros trastornos de articulación, no clasificados bajo otro concepto	1,05
M23	Trastorno interno de rodilla	M42	Osteocondrosis de columna vertebral	1,08
M23	Trastorno interno de rodilla	M47	Espondilosis	1,12
M23	Trastorno interno de rodilla	M48	Otras espondilopatías	1,07
M23	Trastorno interno de rodilla	M50	Trastornos de disco cervical	1,14
M23	Trastorno interno de rodilla	M51	Trastornos de disco intervertebral dorsal, dorsolumbar y lumbosacro	1,14
M23	Trastorno interno de rodilla	M53	Otras dorsopatías y las no especificadas, no clasificadas bajo otro concepto	1,06
M23	Trastorno interno de rodilla	M54	Dorsalgia	1,06
M23	Trastorno interno de rodilla	M60	Miositis	1,04
M23	Trastorno interno de rodilla	M61	Calcificación y osificación del músculo	1,09
M23	Trastorno interno de rodilla	M62	Otros trastornos de los músculos	1,09
M23	Trastorno interno de rodilla	M63	Trastornos de los músculos en enfermedades clasificadas bajo otro concepto	1,09
M23	Trastorno interno de rodilla	M65	Sinovitis y tenosinovitis	1,12
M23	Trastorno interno de rodilla	M66	Ruptura espontánea de membrana sinovial y tendón	1,12
M23	Trastorno interno de rodilla	M67	Otros trastornos de membrana sinovial y tendón	1,12
M23	Trastorno interno de rodilla	M70	Trastorno de partes blandas en relación con uso, uso excesivo y presión	1,11
M23	Trastorno interno de rodilla	M71	Otras bursopatías	1,12
M23	Trastorno interno de rodilla	M72	Trastornos fibroblásticos	1,09

TABLA DE CORRECCIÓN POR CÓDIGO DE DIAGNÓSTICO Y COMORBILIDAD

CIE-10 princ.	DESCRIPCIÓN DIAGNÓSTICO PRINCIPAL	CIE-10 sec.	DESCRIPCIÓN DIAGNÓSTICO SECUNDARIO	RATIO
M23	Trastorno interno de rodilla	M75	Lesiones de hombro	1,11
M23	Trastorno interno de rodilla	M76	Entesopatías, extremidad inferior, excluido el pie	1,11
M23	Trastorno interno de rodilla	M77	Otros tipos de entesopatías	1,11
M23	Trastorno interno de rodilla	M79	Otros trastornos de partes blandas y los no especificados, no clasificados bajo otro concepto	1,04
M23	Trastorno interno de rodilla	M80	Osteoporosis con fractura patológica actual	1,11
M23	Trastorno interno de rodilla	M81	Osteoporosis sin fractura patológica actual	1,11
M23	Trastorno interno de rodilla	M84	Trastorno de continuidad del hueso	1,11
M23	Trastorno interno de rodilla	M85	Otros trastornos de densidad y estructura óseas	1,11
M23	Trastorno interno de rodilla	M87	Osteonecrosis	1,11
M23	Trastorno interno de rodilla	M89	Otros trastornos de hueso	1,11
M23	Trastorno interno de rodilla	M90	Osteopatías en enfermedades clasificadas bajo otro concepto	1,11
M23	Trastorno interno de rodilla	M91	Osteocondrosis juvenil de cadera y pelvis	1,08
M23	Trastorno interno de rodilla	M92	Otra osteocondrosis juvenil	1,08
M23	Trastorno interno de rodilla	M93	Otras osteocondropatías	1,08
M23	Trastorno interno de rodilla	M94	Otros trastornos del cartílago	1,11
M23	Trastorno interno de rodilla	R40	Somnolencia, estupor y coma	1,05
M23	Trastorno interno de rodilla	R41	Otros síntomas y signos que afectan a las funciones cognitivas y la conciencia	1,05
M23	Trastorno interno de rodilla	R42	Mareo y desvanecimiento	1,05
M23	Trastorno interno de rodilla	R44	Otros síntomas y signos que afectan a las sensaciones y percepciones generales	1,05
M23	Trastorno interno de rodilla	R50	Fiebre de otro origen y de origen desconocido	1,05
M23	Trastorno interno de rodilla	R53	Malestar y fatiga	1,05
M23	Trastorno interno de rodilla	R55	Síncope y colapso	1,05
M23	Trastorno interno de rodilla	R56	Convulsiones, no clasificadas bajo otro concepto	1,05
M23	Trastorno interno de rodilla	R61	Hiperhidrosis generalizada	1,05
M23	Trastorno interno de rodilla	R68	Otros síntomas y signos generales	1,05
M23	Trastorno interno de rodilla	S49	Otros traumatismos y los no especificados del hombro y brazo	1,11
M23	Trastorno interno de rodilla	S52	Fractura de antebrazo	1,20
M23	Trastorno interno de rodilla	S59	Otros traumatismos y los no especificados de codo y antebrazo	1,20
M23	Trastorno interno de rodilla	S83	Luxación y esguince de articulaciones y ligamentos de rodilla	1,02
M24	Otros trastornos especificados de articulación	F32	Trastorno depresivo, episodio único	1,11
M24	Otros trastornos especificados de articulación	F40	Trastornos de ansiedad fóbica	1,03

CIE-10 princ.	DESCRIPCIÓN DIAGNÓSTICO PRINCIPAL	CIE-10 sec.	DESCRIPCIÓN DIAGNÓSTICO SECUNDARIO	RATIO
M24	Otros trastornos especificados de articulación	F41	Otros trastornos de ansiedad	1,03
M24	Otros trastornos especificados de articulación	F42	Trastorno obsesivo-compulsivo	1,03
M24	Otros trastornos especificados de articulación	F44	Trastornos disociativos y de conversión	1,03
M24	Otros trastornos especificados de articulación	F45	Trastornos somatomorfos	1,03
M24	Otros trastornos especificados de articulación	F48	Otros trastornos mentales no psicóticos	1,03
M24	Otros trastornos especificados de articulación	F93	Trastornos emocionales con inicio específico en la infancia	1,13
M24	Otros trastornos especificados de articulación	F99	Trastorno mental, no especificado de otro modo	1,03
M24	Otros trastornos especificados de articulación	G56	Mononeuropatías de extremidad superior	1,16
M24	Otros trastornos especificados de articulación	G58	Otras mononeuropatías	1,16
M24	Otros trastornos especificados de articulación	M15	Poliartrosis	1,16
M24	Otros trastornos especificados de articulación	M16	Artrosis de cadera	1,16
M24	Otros trastornos especificados de articulación	M17	Artrosis de rodilla	1,16
M24	Otros trastornos especificados de articulación	M18	Artrosis de primera articulación carpometacarpiana	1,16
M24	Otros trastornos especificados de articulación	M19	Otras artrosis y las no especificadas	1,16
M24	Otros trastornos especificados de articulación	M23	Trastorno interno de rodilla	1,13
M24	Otros trastornos especificados de articulación	M25	Otros trastornos de articulación, no clasificados bajo otro concepto	1,16
M24	Otros trastornos especificados de articulación	M48	Otras espondilopatías	1,00
M24	Otros trastornos especificados de articulación	M50	Trastornos de disco cervical	1,19
M24	Otros trastornos especificados de articulación	M51	Trastornos de disco intervertebral dorsal, dorsolumbar y lumbosacro	1,19
M24	Otros trastornos especificados de articulación	M53	Otras dorsopatías y las no especificadas, no clasificadas bajo otro concepto	1,06
M24	Otros trastornos especificados de articulación	M54	Dorsalgia	1,06
M24	Otros trastornos especificados de articulación	M65	Sinovitis y tenosinovitis	1,18
M24	Otros trastornos especificados de articulación	M66	Ruptura espontánea de membrana sinovial y tendón	1,18
M24	Otros trastornos especificados de articulación	M67	Otros trastornos de membrana sinovial y tendón	1,18
M24	Otros trastornos especificados de articulación	M70	Trastorno de partes blandas en relación con uso, uso excesivo y presión	1,14
M24	Otros trastornos especificados de articulación	M71	Otras bursopatías	1,18

TABLA DE CORRECCIÓN POR CÓDIGO DE DIAGNÓSTICO Y COMORBILIDAD

CIE-10 princ.	DESCRIPCIÓN DIAGNÓSTICO PRINCIPAL	CIE-10 sec.	DESCRIPCIÓN DIAGNÓSTICO SECUNDARIO	RATIO
M24	Otros trastornos especificados de articulación	M75	Lesiones de hombro	1,14
M24	Otros trastornos especificados de articulación	M76	Entesopatías, extremidad inferior, excluido el pie	1,14
M24	Otros trastornos especificados de articulación	M77	Otros tipos de entesopatías	1,14
M25	Otros trastornos de articulación, no clasificados bajo otro concepto	C50	Neoplasia maligna de mama	1,08
M25	Otros trastornos de articulación, no clasificados bajo otro concepto	E10	Diabetes mellitus tipo 1	1,18
M25	Otros trastornos de articulación, no clasificados bajo otro concepto	E11	Diabetes mellitus tipo 2	1,18
M25	Otros trastornos de articulación, no clasificados bajo otro concepto	E65	Adiposidad localizada	1,12
M25	Otros trastornos de articulación, no clasificados bajo otro concepto	E66	Sobrepeso y obesidad	1,12
M25	Otros trastornos de articulación, no clasificados bajo otro concepto	E67	Otros tipos de hiperalimentación	1,12
M25	Otros trastornos de articulación, no clasificados bajo otro concepto	E68	Secuelas de hiperalimentación	1,12
M25	Otros trastornos de articulación, no clasificados bajo otro concepto	F30	Episodio maníaco	1,18
M25	Otros trastornos de articulación, no clasificados bajo otro concepto	F31	Trastorno bipolar	1,18
M25	Otros trastornos de articulación, no clasificados bajo otro concepto	F32	Trastorno depresivo mayor, episodio único	1,18
M25	Otros trastornos de articulación, no clasificados bajo otro concepto	F33	Trastorno depresivo mayor, recurrente	1,18
M25	Otros trastornos de articulación, no clasificados bajo otro concepto	F39	Trastorno del estado de ánimo [afectivo], no especificado	1,18
M25	Otros trastornos de articulación, no clasificados bajo otro concepto	F40	Trastornos de ansiedad fóbica	1,08
M25	Otros trastornos de articulación, no clasificados bajo otro concepto	F41	Otros trastornos de ansiedad	1,08
M25	Otros trastornos de articulación, no clasificados bajo otro concepto	F42	Trastorno obsesivo-compulsivo	1,08
M25	Otros trastornos de articulación, no clasificados bajo otro concepto	F44	Trastornos disociativos y de conversión	1,08
M25	Otros trastornos de articulación, no clasificados bajo otro concepto	F45	Trastornos somatomorfos	1,08
M25	Otros trastornos de articulación, no clasificados bajo otro concepto	F48	Otros trastornos mentales no psicóticos	1,08
M25	Otros trastornos de articulación, no clasificados bajo otro concepto	F93	Trastornos emocionales con inicio específico en la infancia	1,12
M25	Otros trastornos de articulación, no clasificados bajo otro concepto	F99	Trastorno mental, no especificado de otro modo	1,08
M25	Otros trastornos de articulación, no clasificados bajo otro concepto	G47	Trastornos del sueño	1,04
M25	Otros trastornos de articulación, no clasificados bajo otro concepto	G56	Mononeuropatías de extremidad superior	1,14
M25	Otros trastornos de articulación, no clasificados bajo otro concepto	G58	Otras mononeuropatías	1,14
M25	Otros trastornos de articulación, no clasificados bajo otro concepto	M15	Poliartrosis	1,13

CIE-10 princ.	DESCRIPCIÓN DIAGNÓSTICO PRINCIPAL	CIE-10 sec.	DESCRIPCIÓN DIAGNÓSTICO SECUNDARIO	RATIO
M25	Otros trastornos de articulación, no clasificados bajo otro concepto	M16	Artrosis de cadera	1,13
M25	Otros trastornos de articulación, no clasificados bajo otro concepto	M17	Artrosis de rodilla	1,13
M25	Otros trastornos de articulación, no clasificados bajo otro concepto	M18	Artrosis de primera articulación carpometacarpiana	1,13
M25	Otros trastornos de articulación, no clasificados bajo otro concepto	M19	Otras artrosis y las no especificadas	1,13
M25	Otros trastornos de articulación, no clasificados bajo otro concepto	M22	Trastorno de rótula	1,12
M25	Otros trastornos de articulación, no clasificados bajo otro concepto	M23	Trastorno interno de rodilla	1,15
M25	Otros trastornos de articulación, no clasificados bajo otro concepto	M24	Otros trastornos especificados de articulación	1,12
M25	Otros trastornos de articulación, no clasificados bajo otro concepto	M47	Espondilosis	1,18
M25	Otros trastornos de articulación, no clasificados bajo otro concepto	M48	Otras espondilopatías	1,02
M25	Otros trastornos de articulación, no clasificados bajo otro concepto	M50	Trastornos de disco cervical	1,16
M25	Otros trastornos de articulación, no clasificados bajo otro concepto	M51	Trastornos de disco intervertebral dorsal, dorsolumbar y lumbosacro	1,16
M25	Otros trastornos de articulación, no clasificados bajo otro concepto	M53	Otras dorsopatías y las no especificadas, no clasificadas bajo otro concepto	1,03
M25	Otros trastornos de articulación, no clasificados bajo otro concepto	M54	Dorsalgia	1,03
M25	Otros trastornos de articulación, no clasificados bajo otro concepto	M65	Sinovitis y tenosinovitis	1,15
M25	Otros trastornos de articulación, no clasificados bajo otro concepto	M66	Ruptura espontánea de membrana sinovial y tendón	1,15
M25	Otros trastornos de articulación, no clasificados bajo otro concepto	M67	Otros trastornos de membrana sinovial y tendón	1,15
M25	Otros trastornos de articulación, no clasificados bajo otro concepto	M70	Trastorno de partes blandas en relación con uso, uso excesivo y presión	1,12
M25	Otros trastornos de articulación, no clasificados bajo otro concepto	M71	Otras bursopatías	1,15
M25	Otros trastornos de articulación, no clasificados bajo otro concepto	M75	Lesiones de hombro	1,12
M25	Otros trastornos de articulación, no clasificados bajo otro concepto	M76	Entesopatías, extremidad inferior, excluido el pie	1,12
M25	Otros trastornos de articulación, no clasificados bajo otro concepto	M77	Otros tipos de entesopatías	1,12
M25	Otros trastornos de articulación, no clasificados bajo otro concepto	M80	Osteoporosis con fractura patológica actual	1,14
M25	Otros trastornos de articulación, no clasificados bajo otro concepto	M81	Osteoporosis sin fractura patológica actual	1,14
M25	Otros trastornos de articulación, no clasificados bajo otro concepto	M84	Trastorno de continuidad del hueso	1,14
M25	Otros trastornos de articulación, no clasificados bajo otro concepto	M85	Otros trastornos de densidad y estructura óseas	1,14
M25	Otros trastornos de articulación, no clasificados bajo otro concepto	M87	Osteonecrosis	1,14

TABLA DE CORRECCIÓN POR CÓDIGO DE DIAGNÓSTICO Y COMORBILIDAD

CIE-10 princ.	DESCRIPCIÓN DIAGNÓSTICO PRINCIPAL	CIE-10 sec.	DESCRIPCIÓN DIAGNÓSTICO SECUNDARIO	RATIO
M25	Otros trastornos de articulación, no clasificados bajo otro concepto	M89	Otros trastornos de hueso	1,14
M25	Otros trastornos de articulación, no clasificados bajo otro concepto	M90	Osteopatías en enfermedades clasificadas bajo otro concepto	1,14
M25	Otros trastornos de articulación, no clasificados bajo otro concepto	M94	Otros trastornos del cartílago	1,14
M25	Otros trastornos de articulación, no clasificados bajo otro concepto	R40	Somnolencia, estupor y coma	1,04
M25	Otros trastornos de articulación, no clasificados bajo otro concepto	R41	Otros síntomas y signos que afectan a las funciones cognitivas y la conciencia	1,04
M25	Otros trastornos de articulación, no clasificados bajo otro concepto	R42	Mareo y desvanecimiento	1,04
M25	Otros trastornos de articulación, no clasificados bajo otro concepto	R44	Otros síntomas y signos que afectan a las sensaciones y percepciones generales	1,04
M25	Otros trastornos de articulación, no clasificados bajo otro concepto	R50	Fiebre de otro origen y de origen desconocido	1,04
M25	Otros trastornos de articulación, no clasificados bajo otro concepto	R53	Malestar y fatiga	1,04
M25	Otros trastornos de articulación, no clasificados bajo otro concepto	R55	Síncope y colapso	1,04
M25	Otros trastornos de articulación, no clasificados bajo otro concepto	R56	Convulsiones, no clasificadas bajo otro concepto	1,04
M25	Otros trastornos de articulación, no clasificados bajo otro concepto	R61	Hiperhidrosis generalizada	1,04
M25	Otros trastornos de articulación, no clasificados bajo otro concepto	R68	Otros síntomas y signos generales	1,04
M25	Otros trastornos de articulación, no clasificados bajo otro concepto	S49	Otros traumatismos y los no especificados del hombro y brazo	1,14
M32	Lupus eritematoso sistémico (LES)	F93	Trastornos emocionales con inicio específico en la infancia	1,07
M33	Dermatopolimiositis	F93	Trastornos emocionales con inicio específico en la infancia	1,07
M34	Esclerosis sistémica [esclerodermia]	F93	Trastornos emocionales con inicio específico en la infancia	1,07
M35	Otros tipos de afectación sistémica de tejido conectivo	F93	Trastornos emocionales con inicio específico en la infancia	1,07
M36	Trastornos sistémicos del tejido conectivo en enfermedades clasificadas bajo otro concepto	F93	Trastornos emocionales con inicio específico en la infancia	1,07
M40	Cifosis y lordosis	M50	Trastornos de disco cervical	1,09
M40	Cifosis y lordosis	M51	Trastornos de disco intervertebral dorsal, dorsolumbar y lumbosacro	1,09
M41	Escoliosis	M50	Trastornos de disco cervical	1,09
M41	Escoliosis	M51	Trastornos de disco intervertebral dorsal, dorsolumbar y lumbosacro	1,09
M42	Osteocondrosis de columna vertebral	M23	Trastorno interno de rodilla	1,09
M43	Otras dorsopatías deformantes	M48	Otras espondilopatías	1,02
M43	Otras dorsopatías deformantes	M50	Trastornos de disco cervical	1,05
M43	Otras dorsopatías deformantes	M51	Trastornos de disco intervertebral dorsal, dorsolumbar y lumbosacro	1,05

CIE-10 princ.	DESCRIPCIÓN DIAGNÓSTICO PRINCIPAL	CIE-10 sec.	DESCRIPCIÓN DIAGNÓSTICO SECUNDARIO	RATIO
M45	Espondilitis anquilosante	F93	Trastornos emocionales con inicio específico en la infancia	1,00
M45	Espondilitis anquilosante	M50	Trastornos de disco cervical	1,06
M45	Espondilitis anquilosante	M51	Trastornos de disco intervertebral dorsal, dorsolumbar y lumbosacro	1,06
M45	Espondilitis anquilosante	M60	Miositis	1,03
M45	Espondilitis anquilosante	M70	Trastorno de partes blandas en relación con uso, uso excesivo y presión	1,03
M45	Espondilitis anquilosante	M75	Lesiones de hombro	1,03
M45	Espondilitis anquilosante	M76	Entesopatías, extremidad inferior, excluido el pie	1,03
M45	Espondilitis anquilosante	M77	Otros tipos de entesopatías	1,03
M45	Espondilitis anquilosante	M79	Otros trastornos de partes blandas y los no especificados, no clasificados bajo otro concepto	1,03
M46	Otras espondilopatías inflamatorias	F93	Trastornos emocionales con inicio específico en la infancia	1,00
M46	Otras espondilopatías inflamatorias	M50	Trastornos de disco cervical	1,06
M46	Otras espondilopatías inflamatorias	M51	Trastornos de disco intervertebral dorsal, dorsolumbar y lumbosacro	1,06
M46	Otras espondilopatías inflamatorias	M60	Miositis	1,03
M46	Otras espondilopatías inflamatorias	M70	Trastorno de partes blandas en relación con uso, uso excesivo y presión	1,03
M46	Otras espondilopatías inflamatorias	M75	Lesiones de hombro	1,03
M46	Otras espondilopatías inflamatorias	M76	Entesopatías, extremidad inferior, excluido el pie	1,03
M46	Otras espondilopatías inflamatorias	M77	Otros tipos de entesopatías	1,03
M46	Otras espondilopatías inflamatorias	M79	Otros trastornos de partes blandas y los no especificados, no clasificados bajo otro concepto	1,03
M47	Espondilosis	F30	Episodio maníaco	1,15
M47	Espondilosis	F31	Trastorno bipolar	1,15
M47	Espondilosis	F32	Trastorno depresivo mayor, episodio único	1,15
M47	Espondilosis	F33	Trastorno depresivo mayor, recurrente	1,15
M47	Espondilosis	F39	Trastorno del estado de ánimo [afectivo], no especificado	1,15
M47	Espondilosis	F93	Trastornos emocionales con inicio específico en la infancia	1,08
M47	Espondilosis	G47	Trastornos del sueño	1,15
M47	Espondilosis	G56	Mononeuropatías de extremidad superior	1,09
M47	Espondilosis	G58	Otras mononeuropatías	1,09
M47	Espondilosis	M15	Poliartrosis	1,07
M47	Espondilosis	M16	Artrosis de cadera	1,07
M47	Espondilosis	M17	Artrosis de rodilla	1,07
M47	Espondilosis	M18	Artrosis de primera articulación	1,07

TABLA DE CORRECCIÓN POR CÓDIGO DE DIAGNÓSTICO Y COMORBILIDAD

CIE-10 princ.	DESCRIPCIÓN DIAGNÓSTICO PRINCIPAL	CIE-10 sec.	DESCRIPCIÓN DIAGNÓSTICO SECUNDARIO	RATIO
			carpometacarpiana	
M47	Espondilosis	M19	Otras artrosis y las no especificadas	1,07
M47	Espondilosis	M23	Trastorno interno de rodilla	1,11
M47	Espondilosis	M25	Otros trastornos de articulación, no clasificados bajo otro concepto	1,03
M47	Espondilosis	M48	Otras espondilopatías	1,03
M47	Espondilosis	M50	Trastornos de disco cervical	1,12
M47	Espondilosis	M51	Trastornos de disco intervertebral dorsal, dorsolumbar y lumbosacro	1,12
M47	Espondilosis	M53	Otras dorsopatías y las no especificadas, no clasificadas bajo otro concepto	1,01
M47	Espondilosis	M54	Dorsalgia	1,01
M47	Espondilosis	M60	Miositis	1,05
M47	Espondilosis	M70	Trastorno de partes blandas en relación con uso, uso excesivo y presión	1,11
M47	Espondilosis	M75	Lesiones de hombro	1,11
M47	Espondilosis	M76	Entesopatías, extremidad inferior, excluido el pie	1,11
M47	Espondilosis	M77	Otros tipos de entesopatías	1,11
M47	Espondilosis	M79	Otros trastornos de partes blandas y los no especificados, no clasificados bajo otro concepto	1,05
M47	Espondilosis	R40	Somnolencia, estupor y coma	1,15
M47	Espondilosis	R41	Otros síntomas y signos que afectan a las funciones cognitivas y la conciencia	1,15
M47	Espondilosis	R42	Mareo y desvanecimiento	1,15
M47	Espondilosis	R44	Otros síntomas y signos que afectan a las sensaciones y percepciones generales	1,15
M47	Espondilosis	R50	Fiebre de otro origen y de origen desconocido	1,15
M47	Espondilosis	R53	Malestar y fatiga	1,15
M47	Espondilosis	R55	Síncope y colapso	1,15
M47	Espondilosis	R56	Convulsiones, no clasificadas bajo otro concepto	1,15
M47	Espondilosis	R61	Hiperhidrosis generalizada	1,15
M47	Espondilosis	R68	Otros síntomas y signos generales	1,15
M48	Otras espondilopatías	C50	Neoplasia maligna de mama	1,14
M48	Otras espondilopatías	E10	Diabetes mellitus tipo 1	1,21
M48	Otras espondilopatías	E11	Diabetes mellitus tipo 2	1,21
M48	Otras espondilopatías	E65	Adiposidad localizada	1,25
M48	Otras espondilopatías	E66	Sobrepeso y obesidad	1,25
M48	Otras espondilopatías	E67	Otros tipos de hiperalimentación	1,25
M48	Otras espondilopatías	E68	Secuelas de hiperalimentación	1,25
M48	Otras espondilopatías	F05	Delirio debido a afección fisiológica conocida	1,25

CIE-10 princ.	DESCRIPCIÓN DIAGNÓSTICO PRINCIPAL	CIE-10 sec.	DESCRIPCIÓN DIAGNÓSTICO SECUNDARIO	RATIO
M48	Otras espondilopatías	F06	Otros trastornos mentales debidos a afección fisiológica conocida	1,25
M48	Otras espondilopatías	F21	Trastorno esquizotípico	1,20
M48	Otras espondilopatías	F30	Episodio maníaco	1,21
M48	Otras espondilopatías	F31	Trastorno bipolar	1,21
M48	Otras espondilopatías	F32	Trastorno depresivo mayor, episodio único	1,21
M48	Otras espondilopatías	F33	Trastorno depresivo mayor, recurrente	1,21
M48	Otras espondilopatías	F34	Trastornos persistentes del estado de ánimo [afectivos]	1,20
M48	Otras espondilopatías	F39	Trastorno del estado de ánimo [afectivo], no especificado	1,21
M48	Otras espondilopatías	F40	Trastornos de ansiedad fóbica	1,05
M48	Otras espondilopatías	F41	Otros trastornos de ansiedad	1,05
M48	Otras espondilopatías	F42	Trastorno obsesivo-compulsivo	1,05
M48	Otras espondilopatías	F44	Trastornos disociativos y de conversión	1,05
M48	Otras espondilopatías	F45	Trastornos somatomorfos	1,05
M48	Otras espondilopatías	F48	Otros trastornos mentales no psicóticos	1,05
M48	Otras espondilopatías	F53	Psicosis puerperal	1,25
M48	Otras espondilopatías	F60	Trastornos específicos de personalidad	1,20
M48	Otras espondilopatías	F68	Otros trastornos de personalidad y comportamiento del adulto	1,20
M48	Otras espondilopatías	F69	Trastorno de personalidad y comportamiento del adulto, no especificado	1,20
M48	Otras espondilopatías	F93	Trastornos emocionales con inicio específico en la infancia	1,17
M48	Otras espondilopatías	F99	Trastorno mental, no especificado de otro modo	1,05
M48	Otras espondilopatías	G10	Enfermedad de Huntington	1,38
M48	Otras espondilopatías	G21	Parkinsonismo secundario	1,38
M48	Otras espondilopatías	G23	Otras enfermedades degenerativas de los núcleos de la base	1,38
M48	Otras espondilopatías	G24	Distonía	1,38
M48	Otras espondilopatías	G25	Otros trastornos extrapiramidales y del movimiento	1,38
M48	Otras espondilopatías	G26	Trastornos extrapiramidales y del movimiento en enfermedades clasificadas bajo otro concepto	1,38
M48	Otras espondilopatías	G40	Epilepsia y crisis epilépticas recurrentes	1,23
M48	Otras espondilopatías	G47	Trastornos del sueño	1,06
M48	Otras espondilopatías	G56	Mononeuropatías de extremidad superior	1,22
M48	Otras espondilopatías	G57	Mononeuropatías de extremidad inferior	1,28
M48	Otras espondilopatías	G58	Otras mononeuropatías	1,22

TABLA DE CORRECCIÓN POR CÓDIGO DE DIAGNÓSTICO Y COMORBILIDAD

CIE-10 princ.	DESCRIPCIÓN DIAGNÓSTICO PRINCIPAL	CIE-10 sec.	DESCRIPCIÓN DIAGNÓSTICO SECUNDARIO	RATIO
M48	Otras espondilopatías	G59	Mononeuropatía en enfermedades clasificadas bajo otro concepto	1,28
M48	Otras espondilopatías	H25	Catarata relacionada con la edad	1,16
M48	Otras espondilopatías	H26	Otras cataratas	1,16
M48	Otras espondilopatías	H28	Catarata en enfermedades clasificadas bajo otro concepto	1,16
M48	Otras espondilopatías	H81	Trastornos de la función vestibular	1,01
M48	Otras espondilopatías	H82	Síndromes vertiginosos en enfermedades clasificadas bajo otro concepto	1,01
M48	Otras espondilopatías	H83	Otras enfermedades del oído interno	1,01
M48	Otras espondilopatías	H92	Otalgia y secreción del oído	1,13
M48	Otras espondilopatías	H93	Otros trastornos del oído, no clasificados bajo otro concepto	1,13
M48	Otras espondilopatías	H94	Otros trastornos del oído en enfermedades clasificadas bajo otro concepto	1,13
M48	Otras espondilopatías	I10	Hipertensión esencial (primaria)	1,16
M48	Otras espondilopatías	I20	Angina de pecho	1,31
M48	Otras espondilopatías	I24	Otras enfermedades isquémicas agudas cardiacas	1,31
M48	Otras espondilopatías	I46	Paro cardiaco	1,27
M48	Otras espondilopatías	I47	Taquicardia paroxística	1,27
M48	Otras espondilopatías	I48	Fibrilación y flutter auricular	1,27
M48	Otras espondilopatías	I49	Otras arritmias cardiacas	1,27
M48	Otras espondilopatías	I67	Otras enfermedades cerebrovasculares	1,30
M48	Otras espondilopatías	I70	Aterosclerosis	1,30
M48	Otras espondilopatías	I73	Otras enfermedades vasculares periféricas	1,30
M48	Otras espondilopatías	J45	Asma	1,23
M48	Otras espondilopatías	K40	Hernia inguinal	1,19
M48	Otras espondilopatías	K41	Hernia femoral	1,31
M48	Otras espondilopatías	K51	Colitis ulcerosa	1,07
M48	Otras espondilopatías	K70	Enfermedad alcohólica de hígado	1,21
M48	Otras espondilopatías	K73	Hepatitis crónica, no clasificada bajo otro concepto	1,21
M48	Otras espondilopatías	K74	Fibrosis y cirrosis de hígado	1,21
M48	Otras espondilopatías	K76	Otras enfermedades de hígado	1,21
M48	Otras espondilopatías	L40	Psoriasis	1,24
M48	Otras espondilopatías	L41	Parapsoriasis	1,24
M48	Otras espondilopatías	L42	Pitiriasis rosada	1,24
M48	Otras espondilopatías	L44	Otros trastornos papuloescamosos	1,24
M48	Otras espondilopatías	L45	Trastornos papuloescamosos en enfermedades clasificadas bajo otro concepto	1,24
M48	Otras espondilopatías	M05	Artritis reumatoide con factor reumatoide	1,19

CIE-10 princ.	DESCRIPCIÓN DIAGNÓSTICO PRINCIPAL	CIE-10 sec.	DESCRIPCIÓN DIAGNÓSTICO SECUNDARIO	RATIO
M48	Otras espondilopatías	M06	Otros tipos de artritis reumatoide	1,19
M48	Otras espondilopatías	M08	Artritis juvenil	1,19
M48	Otras espondilopatías	M12	Otras artropatías y las no especificadas	1,19
M48	Otras espondilopatías	M13	Otras artritis	1,17
M48	Otras espondilopatías	M15	Poliartrosis	1,19
M48	Otras espondilopatías	M16	Artrosis de cadera	1,19
M48	Otras espondilopatías	M17	Artrosis de rodilla	1,19
M48	Otras espondilopatías	M18	Artrosis de primera articulación carpometacarpiana	1,19
M48	Otras espondilopatías	M19	Otras artrosis y las no especificadas	1,19
M48	Otras espondilopatías	M20	Deformidades adquiridas de los dedos de manos y pies	1,13
M48	Otras espondilopatías	M21	Otras deformidades adquiridas de las extremidades	1,14
M48	Otras espondilopatías	M22	Trastorno de rótula	1,13
M48	Otras espondilopatías	M23	Trastorno interno de rodilla	1,19
M48	Otras espondilopatías	M24	Otros trastornos especificados de articulación	1,13
M48	Otras espondilopatías	M25	Otros trastornos de articulación, no clasificados bajo otro concepto	1,13
M48	Otras espondilopatías	M40	Cifosis y lordosis	1,10
M48	Otras espondilopatías	M41	Escoliosis	1,10
M48	Otras espondilopatías	M43	Otras dorsopatías deformantes	1,30
M48	Otras espondilopatías	M45	Espondilitis anquilosante	1,26
M48	Otras espondilopatías	M46	Otras espondilopatías inflamatorias	1,26
M48	Otras espondilopatías	M47	Espondilosis	1,24
M48	Otras espondilopatías	M49	Espondilopatías en enfermedades clasificadas bajo otro concepto	1,26
M48	Otras espondilopatías	M50	Trastornos de disco cervical	1,23
M48	Otras espondilopatías	M51	Trastornos de disco intervertebral dorsal, dorsolumbar y lumbosacro	1,23
M48	Otras espondilopatías	M53	Otras dorsopatías y las no especificadas, no clasificadas bajo otro concepto	1,10
M48	Otras espondilopatías	M54	Dorsalgia	1,10
M48	Otras espondilopatías	M60	Miositis	1,13
M48	Otras espondilopatías	M61	Calcificación y osificación del músculo	1,06
M48	Otras espondilopatías	M62	Otros trastornos de los músculos	1,06
M48	Otras espondilopatías	M63	Trastornos de los músculos en enfermedades clasificadas bajo otro concepto	1,06
M48	Otras espondilopatías	M65	Sinovitis y tenosinovitis	1,32
M48	Otras espondilopatías	M66	Ruptura espontánea de membrana sinovial y tendón	1,32
M48	Otras espondilopatías	M67	Otros trastornos de membrana sinovial y tendón	1,32
M48	Otras espondilopatías	M70	Trastorno de partes blandas en relación con uso, uso excesivo y	1,22

TABLA DE CORRECCIÓN POR CÓDIGO DE DIAGNÓSTICO Y COMORBILIDAD

CIE-10 princ.	DESCRIPCIÓN DIAGNÓSTICO PRINCIPAL	CIE-10 sec.	DESCRIPCIÓN DIAGNÓSTICO SECUNDARIO	RATIO
			presión	
M48	Otras espondilopatías	M71	Otras bursopatías	1,32
M48	Otras espondilopatías	M72	Trastornos fibroblásticos	1,06
M48	Otras espondilopatías	M75	Lesiones de hombro	1,22
M48	Otras espondilopatías	M76	Entesopatías, extremidad inferior, excluido el pie	1,22
M48	Otras espondilopatías	M77	Otros tipos de entesopatías	1,22
M48	Otras espondilopatías	M79	Otros trastornos de partes blandas y los no especificados, no clasificados bajo otro concepto	1,13
M48	Otras espondilopatías	M80	Osteoporosis con fractura patológica actual	1,22
M48	Otras espondilopatías	M81	Osteoporosis sin fractura patológica actual	1,22
M48	Otras espondilopatías	M84	Trastorno de continuidad del hueso	1,22
M48	Otras espondilopatías	M85	Otros trastornos de densidad y estructura óseas	1,22
M48	Otras espondilopatías	M87	Osteonecrosis	1,22
M48	Otras espondilopatías	M89	Otros trastornos de hueso	1,22
M48	Otras espondilopatías	M90	Osteopatías en enfermedades clasificadas bajo otro concepto	1,22
M48	Otras espondilopatías	M94	Otros trastornos del cartílago	1,22
M48	Otras espondilopatías	M95	Otras deformidades adquiridas del aparato musculoesquelético y del tejido conectivo	1,30
M48	Otras espondilopatías	N23	Cólico renal no especificado	1,17
M48	Otras espondilopatías	Q75	Otras malformaciones congénitas del cráneo y de los huesos de la cara	1,22
M48	Otras espondilopatías	Q76	Malformaciones congénitas de la columna vertebral y la caja torácica	1,22
M48	Otras espondilopatías	Q77	Osteocondrodisplasia con defectos del crecimiento de los huesos largos y de la columna vertebral	1,22
M48	Otras espondilopatías	Q78	Otras osteocondrodisplasias	1,22
M48	Otras espondilopatías	Q79	Malformaciones congénitas del aparato musculoesquelético, no clasificadas bajo otro concepto	1,22
M48	Otras espondilopatías	R04	Hemorragia de las vías respiratorias	1,24
M48	Otras espondilopatías	R05	Tos	1,17
M48	Otras espondilopatías	R06	Alteraciones de la respiración	1,17
M48	Otras espondilopatías	R07	Dolor de garganta y de tórax	1,24
M48	Otras espondilopatías	R10	Dolor abdominal y pélvico	1,07
M48	Otras espondilopatías	R16	Hepatomegalia y esplenomegalia, no clasificadas bajo otro concepto	1,07
M48	Otras espondilopatías	R18	Ascitis	1,07
M48	Otras espondilopatías	R19	Otros síntomas y signos que afectan al aparato digestivo y el abdomen	1,07
M48	Otras espondilopatías	R30	Dolor asociado a la micción	1,17
M48	Otras espondilopatías	R32	Incontinencia urinaria no especificada	1,17

CIE-10 princ.	DESCRIPCIÓN DIAGNÓSTICO PRINCIPAL	CIE-10 sec.	DESCRIPCIÓN DIAGNÓSTICO SECUNDARIO	RATIO
M48	Otras espondilopatías	R33	Retención urinaria	1,17
M48	Otras espondilopatías	R34	Anuria y oliguria	1,17
M48	Otras espondilopatías	R35	Poliuria	1,17
M48	Otras espondilopatías	R36	Secreción uretral	1,17
M48	Otras espondilopatías	R39	Otros síntomas y signos que afectan al aparato genitourinario, y los no especificados	1,17
M48	Otras espondilopatías	R40	Somnolencia, estupor y coma	1,06
M48	Otras espondilopatías	R41	Otros síntomas y signos que afectan a las funciones cognitivas y la conciencia	1,06
M48	Otras espondilopatías	R42	Mareo y desvanecimiento	1,06
M48	Otras espondilopatías	R44	Otros síntomas y signos que afectan a las sensaciones y percepciones generales	1,06
M48	Otras espondilopatías	R47	Alteraciones del habla, no clasificadas bajo otro concepto	1,24
M48	Otras espondilopatías	R49	Trastornos de la voz y la resonancia	1,24
M48	Otras espondilopatías	R50	Fiebre de otro origen y de origen desconocido	1,06
M48	Otras espondilopatías	R51	Cefalea	1,24
M48	Otras espondilopatías	R53	Malestar y fatiga	1,06
M48	Otras espondilopatías	R55	Síncope y colapso	1,06
M48	Otras espondilopatías	R56	Convulsiones, no clasificadas bajo otro concepto	1,06
M48	Otras espondilopatías	R61	Hiperhidrosis generalizada	1,06
M48	Otras espondilopatías	R68	Otros síntomas y signos generales	1,06
M48	Otras espondilopatías	R90	Hallazgos anormales en diagnóstico por imagen del sistema nervioso central	1,24
M48	Otras espondilopatías	S12	Fractura de vértebra cervical y otras partes del cuello	1,37
M48	Otras espondilopatías	S32	Fractura de columna lumbar y pelvis	1,37
M48	Otras espondilopatías	S49	Otros traumatismos y los no especificados del hombro y brazo	1,22
M48	Otras espondilopatías	S82	Fractura de pierna, incluyendo tobillo	1,38
M48	Otras espondilopatías	S83	Luxación y esguince de articulaciones y ligamentos de rodilla	1,28
M48	Otras espondilopatías	S93	Luxación y esguince de articulaciones y ligamentos a nivel de tobillo y pie	1,05
M49	Espondilopatías en enfermedades clasificadas bajo otro concepto	F93	Trastornos emocionales con inicio específico en la infancia	1,00
M49	Espondilopatías en enfermedades clasificadas bajo otro concepto	M50	Trastornos de disco cervical	1,06
M49	Espondilopatías en enfermedades clasificadas bajo otro concepto	M51	Trastornos de disco intervertebral dorsal, dorsolumbar y lumbosacro	1,06
M49	Espondilopatías en enfermedades clasificadas bajo otro concepto	M60	Miositis	1,03
M49	Espondilopatías en enfermedades clasificadas bajo otro concepto	M70	Trastorno de partes blandas en relación con uso, uso excesivo y presión	1,03

TABLA DE CORRECCIÓN POR CÓDIGO DE DIAGNÓSTICO Y COMORBILIDAD

CIE-10 princ.	DESCRIPCIÓN DIAGNÓSTICO PRINCIPAL	CIE-10 sec.	DESCRIPCIÓN DIAGNÓSTICO SECUNDARIO	RATIO
M49	Espondilopatías en enfermedades clasificadas bajo otro concepto	M75	Lesiones de hombro	1,03
M49	Espondilopatías en enfermedades clasificadas bajo otro concepto	M76	Entesopatías, extremidad inferior, excluido el pie	1,03
M49	Espondilopatías en enfermedades clasificadas bajo otro concepto	M77	Otros tipos de entesopatías	1,03
M49	Espondilopatías en enfermedades clasificadas bajo otro concepto	M79	Otros trastornos de partes blandas y los no especificados, no clasificados bajo otro concepto	1,03
M50	Trastornos de disco cervical	B15	Hepatitis aguda tipo A	1,09
M50	Trastornos de disco cervical	B16	Hepatitis aguda tipo B	1,09
M50	Trastornos de disco cervical	B17	Otras hepatitis víricas agudas	1,09
M50	Trastornos de disco cervical	B18	Hepatitis vírica crónica	1,09
M50	Trastornos de disco cervical	B19	Hepatitis vírica, no especificada	1,09
M50	Trastornos de disco cervical	E10	Diabetes mellitus tipo 1	1,09
M50	Trastornos de disco cervical	E11	Diabetes mellitus tipo 2	1,09
M50	Trastornos de disco cervical	E65	Adiposidad localizada	1,07
M50	Trastornos de disco cervical	E66	Sobrepeso y obesidad	1,07
M50	Trastornos de disco cervical	E67	Otros tipos de hiperalimentación	1,07
M50	Trastornos de disco cervical	E68	Secuelas de hiperalimentación	1,07
M50	Trastornos de disco cervical	F05	Delirio debido a afección fisiológica conocida	1,03
M50	Trastornos de disco cervical	F06	Otros trastornos mentales debidos a afección fisiológica conocida	1,03
M50	Trastornos de disco cervical	F21	Trastorno esquizotípico	1,02
M50	Trastornos de disco cervical	F30	Episodio maníaco	1,05
M50	Trastornos de disco cervical	F31	Trastorno bipolar	1,05
M50	Trastornos de disco cervical	F32	Trastorno depresivo mayor, episodio único	1,05
M50	Trastornos de disco cervical	F33	Trastorno depresivo mayor, recurrente	1,05
M50	Trastornos de disco cervical	F34	Trastornos persistentes del estado de ánimo [afectivos]	1,02
M50	Trastornos de disco cervical	F39	Trastorno del estado de ánimo [afectivo], no especificado	1,05
M50	Trastornos de disco cervical	F53	Psicosis puerperal	1,03
M50	Trastornos de disco cervical	F60	Trastornos específicos de personalidad	1,02
M50	Trastornos de disco cervical	F68	Otros trastornos de personalidad y comportamiento del adulto	1,02
M50	Trastornos de disco cervical	F69	Trastorno de personalidad y comportamiento del adulto, no especificado	1,02
M50	Trastornos de disco cervical	F93	Trastornos emocionales con inicio específico en la infancia	1,05
M50	Trastornos de disco cervical	G13	Atrofias sistémicas que afectan principalmente al sistema nervioso central en enfermedades clasificadas bajo otro concepto	1,03
M50	Trastornos de disco cervical	G40	Epilepsia y crisis epilépticas	1,10

CIE-10 princ.	DESCRIPCIÓN DIAGNÓSTICO PRINCIPAL	CIE-10 sec.	DESCRIPCIÓN DIAGNÓSTICO SECUNDARIO	RATIO
			recurrentes	
M50	Trastornos de disco cervical	G47	Trastornos del sueño	1,01
M50	Trastornos de disco cervical	G54	Trastornos de raíces y de plexos nerviosos	1,08
M50	Trastornos de disco cervical	G55	Compresiones de raíces y plexos nerviosos en enfermedades clasificadas bajo otro concepto	1,08
M50	Trastornos de disco cervical	G56	Mononeuropatías de extremidad superior	1,08
M50	Trastornos de disco cervical	G57	Mononeuropatías de extremidad inferior	1,10
M50	Trastornos de disco cervical	G58	Otras mononeuropatías	1,08
M50	Trastornos de disco cervical	G59	Mononeuropatía en enfermedades clasificadas bajo otro concepto	1,10
M50	Trastornos de disco cervical	G61	Polineuropatía inflamatoria	1,03
M50	Trastornos de disco cervical	G62	Otras polineuropatías y las no especificadas	1,03
M50	Trastornos de disco cervical	G63	Polineuropatías en enfermedades clasificadas bajo otro concepto	1,03
M50	Trastornos de disco cervical	G64	Otros trastornos del sistema nervioso periférico	1,03
M50	Trastornos de disco cervical	G65	Secuelas de polineuropatías inflamatorias y tóxicas	1,03
M50	Trastornos de disco cervical	H81	Trastornos de la función vestibular	1,09
M50	Trastornos de disco cervical	H82	Síndromes vertiginosos en enfermedades clasificadas bajo otro concepto	1,09
M50	Trastornos de disco cervical	H83	Otras enfermedades del oído interno	1,09
M50	Trastornos de disco cervical	H90	Pérdida auditiva conductiva y neurosensorial	1,01
M50	Trastornos de disco cervical	H91	Otros tipos de pérdida de audición y los no especificados	1,01
M50	Trastornos de disco cervical	H92	Otalgia y secreción del oído	1,06
M50	Trastornos de disco cervical	H93	Otros trastornos del oído, no clasificados bajo otro concepto	1,06
M50	Trastornos de disco cervical	H94	Otros trastornos del oído en enfermedades clasificadas bajo otro concepto	1,06
M50	Trastornos de disco cervical	I10	Hipertensión esencial (primaria)	1,03
M50	Trastornos de disco cervical	I20	Angina de pecho	1,09
M50	Trastornos de disco cervical	I24	Otras enfermedades isquémicas agudas cardíacas	1,09
M50	Trastornos de disco cervical	I46	Paro cardíaco	1,11
M50	Trastornos de disco cervical	I47	Taquicardia paroxística	1,11
M50	Trastornos de disco cervical	I48	Fibrilación y flutter auricular	1,11
M50	Trastornos de disco cervical	I49	Otras arritmias cardíacas	1,11
M50	Trastornos de disco cervical	J41	Bronquitis crónica simple y mucopurulenta	1,12
M50	Trastornos de disco cervical	J42	Bronquitis crónica no especificada	1,12
M50	Trastornos de disco cervical	J44	Otras enfermedades pulmonares obstructivas crónicas	1,12

TABLA DE CORRECCIÓN POR CÓDIGO DE DIAGNÓSTICO Y COMORBILIDAD

CIE-10 princ.	DESCRIPCIÓN DIAGNÓSTICO PRINCIPAL	CIE-10 sec.	DESCRIPCIÓN DIAGNÓSTICO SECUNDARIO	RATIO
M50	Trastornos de disco cervical	J45	Asma	1,09
M50	Trastornos de disco cervical	K40	Hernia inguinal	1,14
M50	Trastornos de disco cervical	K41	Hernia femoral	1,13
M50	Trastornos de disco cervical	K70	Enfermedad alcohólica de hígado	1,03
M50	Trastornos de disco cervical	K73	Hepatitis crónica, no clasificada bajo otro concepto	1,03
M50	Trastornos de disco cervical	K74	Fibrosis y cirrosis de hígado	1,03
M50	Trastornos de disco cervical	K76	Otras enfermedades de hígado	1,03
M50	Trastornos de disco cervical	L40	Psoriasis	1,05
M50	Trastornos de disco cervical	L41	Parapsoriasis	1,05
M50	Trastornos de disco cervical	L42	Pitiriasis rosada	1,05
M50	Trastornos de disco cervical	L44	Otros trastornos papuloescamosos	1,05
M50	Trastornos de disco cervical	L45	Trastornos papuloescamosos en enfermedades clasificadas bajo otro concepto	1,05
M50	Trastornos de disco cervical	M05	Artritis reumatoide con factor reumatoide	1,07
M50	Trastornos de disco cervical	M06	Otros tipos de artritis reumatoide	1,07
M50	Trastornos de disco cervical	M08	Artritis juvenil	1,07
M50	Trastornos de disco cervical	M12	Otras artropatías y las no especificadas	1,07
M50	Trastornos de disco cervical	M13	Otras artritis	1,09
M50	Trastornos de disco cervical	M15	Poliartrosis	1,06
M50	Trastornos de disco cervical	M16	Artrosis de cadera	1,06
M50	Trastornos de disco cervical	M17	Artrosis de rodilla	1,06
M50	Trastornos de disco cervical	M18	Artrosis de primera articulación carpometacarpiana	1,06
M50	Trastornos de disco cervical	M19	Otras artrosis y las no especificadas	1,06
M50	Trastornos de disco cervical	M20	Deformidades adquiridas de los dedos de manos y pies	1,03
M50	Trastornos de disco cervical	M22	Trastorno de rótula	1,07
M50	Trastornos de disco cervical	M23	Trastorno interno de rodilla	1,07
M50	Trastornos de disco cervical	M24	Otros trastornos especificados de articulación	1,07
M50	Trastornos de disco cervical	M25	Otros trastornos de articulación, no clasificados bajo otro concepto	1,07
M50	Trastornos de disco cervical	M40	Cifosis y lordosis	1,03
M50	Trastornos de disco cervical	M41	Escoliosis	1,03
M50	Trastornos de disco cervical	M45	Espondilitis anquilosante	1,08
M50	Trastornos de disco cervical	M46	Otras espondilopatías inflamatorias	1,08
M50	Trastornos de disco cervical	M47	Espondilosis	1,07
M50	Trastornos de disco cervical	M48	Otras espondilopatías	1,04
M50	Trastornos de disco cervical	M49	Espondilopatías en enfermedades clasificadas bajo otro concepto	1,08
M50	Trastornos de disco cervical	M53	Otras dorsopatías y las no especificadas, no clasificadas bajo otro concepto	1,03
M50	Trastornos de disco cervical	M54	Dorsalgia	1,03

CIE-10 princ.	DESCRIPCIÓN DIAGNÓSTICO PRINCIPAL	CIE-10 sec.	DESCRIPCIÓN DIAGNÓSTICO SECUNDARIO	RATIO
M50	Trastornos de disco cervical	M60	Miositis	1,02
M50	Trastornos de disco cervical	M61	Calcificación y osificación del músculo	1,05
M50	Trastornos de disco cervical	M62	Otros trastornos de los músculos	1,05
M50	Trastornos de disco cervical	M63	Trastornos de los músculos en enfermedades clasificadas bajo otro concepto	1,05
M50	Trastornos de disco cervical	M65	Sinovitis y tenosinovitis	1,08
M50	Trastornos de disco cervical	M66	Ruptura espontánea de membrana sinovial y tendón	1,08
M50	Trastornos de disco cervical	M67	Otros trastornos de membrana sinovial y tendón	1,08
M50	Trastornos de disco cervical	M70	Trastorno de partes blandas en relación con uso, uso excesivo y presión	1,03
M50	Trastornos de disco cervical	M71	Otras bursopatías	1,08
M50	Trastornos de disco cervical	M72	Trastornos fibroblásticos	1,05
M50	Trastornos de disco cervical	M75	Lesiones de hombro	1,03
M50	Trastornos de disco cervical	M76	Entesopatías, extremidad inferior, excluido el pie	1,03
M50	Trastornos de disco cervical	M77	Otros tipos de entesopatías	1,03
M50	Trastornos de disco cervical	M79	Otros trastornos de partes blandas y los no especificados, no clasificados bajo otro concepto	1,02
M50	Trastornos de disco cervical	M80	Osteoporosis con fractura patológica actual	1,06
M50	Trastornos de disco cervical	M81	Osteoporosis sin fractura patológica actual	1,06
M50	Trastornos de disco cervical	M84	Trastorno de continuidad del hueso	1,06
M50	Trastornos de disco cervical	M85	Otros trastornos de densidad y estructura óseas	1,06
M50	Trastornos de disco cervical	M87	Osteonecrosis	1,06
M50	Trastornos de disco cervical	M89	Otros trastornos de hueso	1,06
M50	Trastornos de disco cervical	M90	Osteopatías en enfermedades clasificadas bajo otro concepto	1,06
M50	Trastornos de disco cervical	M94	Otros trastornos del cartílago	1,06
M50	Trastornos de disco cervical	N23	Cólico renal no especificado	1,05
M50	Trastornos de disco cervical	Q75	Otras malformaciones congénitas del cráneo y de los huesos de la cara	1,04
M50	Trastornos de disco cervical	Q76	Malformaciones congénitas de la columna vertebral y la caja torácica	1,04
M50	Trastornos de disco cervical	Q77	Osteocondrodisplasia con defectos del crecimiento de los huesos largos y de la columna vertebral	1,04
M50	Trastornos de disco cervical	Q78	Otras osteocondrodisplasias	1,04
M50	Trastornos de disco cervical	Q79	Malformaciones congénitas del aparato músculoesquelético, no clasificadas bajo otro concepto	1,04
M50	Trastornos de disco cervical	R04	Hemorragia de las vías respiratorias	1,07
M50	Trastornos de disco cervical	R05	Tos	1,05
M50	Trastornos de disco cervical	R06	Alteraciones de la respiración	1,05

TABLA DE CORRECCIÓN POR CÓDIGO DE DIAGNÓSTICO Y COMORBILIDAD

CIE-10 princ.	DESCRIPCIÓN DIAGNÓSTICO PRINCIPAL	CIE-10 sec.	DESCRIPCIÓN DIAGNÓSTICO SECUNDARIO	RATIO
M50	Trastornos de disco cervical	R07	Dolor de garganta y de tórax	1,07
M50	Trastornos de disco cervical	R30	Dolor asociado a la micción	1,05
M50	Trastornos de disco cervical	R32	Incontinencia urinaria no especificada	1,05
M50	Trastornos de disco cervical	R33	Retención urinaria	1,05
M50	Trastornos de disco cervical	R34	Anuria y oliguria	1,05
M50	Trastornos de disco cervical	R35	Poliuria	1,05
M50	Trastornos de disco cervical	R36	Secreción uretral	1,05
M50	Trastornos de disco cervical	R39	Otros síntomas y signos que afectan al aparato genitourinario, y los no especificados	1,05
M50	Trastornos de disco cervical	R40	Somnolencia, estupor y coma	1,01
M50	Trastornos de disco cervical	R41	Otros síntomas y signos que afectan a las funciones cognitivas y la conciencia	1,01
M50	Trastornos de disco cervical	R42	Mareo y desvanecimiento	1,01
M50	Trastornos de disco cervical	R44	Otros síntomas y signos que afectan a las sensaciones y percepciones generales	1,01
M50	Trastornos de disco cervical	R47	Alteraciones del habla, no clasificadas bajo otro concepto	1,07
M50	Trastornos de disco cervical	R49	Trastornos de la voz y la resonancia	1,07
M50	Trastornos de disco cervical	R50	Fiebre de otro origen y de origen desconocido	1,01
M50	Trastornos de disco cervical	R51	Cefalea	1,07
M50	Trastornos de disco cervical	R53	Malestar y fatiga	1,01
M50	Trastornos de disco cervical	R55	Síncope y colapso	1,01
M50	Trastornos de disco cervical	R56	Convulsiones, no clasificadas bajo otro concepto	1,01
M50	Trastornos de disco cervical	R61	Hiperhidrosis generalizada	1,01
M50	Trastornos de disco cervical	R68	Otros síntomas y signos generales	1,01
M50	Trastornos de disco cervical	R90	Hallazgos anormales en diagnóstico por imagen del sistema nervioso central	1,07
M50	Trastornos de disco cervical	S12	Fractura de vértebra cervical y otras partes del cuello	1,10
M50	Trastornos de disco cervical	S14	Traumatismo de nervios y médula espinal a nivel del cuello	1,07
M50	Trastornos de disco cervical	S32	Fractura de columna lumbar y pelvis	1,10
M50	Trastornos de disco cervical	S49	Otros traumatismos y los no especificados del hombro y brazo	1,06
M50	Trastornos de disco cervical	S52	Fractura de antebrazo	1,08
M50	Trastornos de disco cervical	S59	Otros traumatismos y los no especificados de codo y antebrazo	1,08
M50	Trastornos de disco cervical	S83	Luxación y esguince de articulaciones y ligamentos de rodilla	1,12
M50	Trastornos de disco cervical	S92	Fractura de pie y dedos del pie, excepto tobillo	1,12
M51	Trastornos de disco intervertebral dorsal, dorsolumbar y lumbosacro	B15	Hepatitis aguda tipo A	1,09
M51	Trastornos de disco intervertebral	B16	Hepatitis aguda tipo B	1,09

CIE-10 princ.	DESCRIPCIÓN DIAGNÓSTICO PRINCIPAL	CIE-10 sec.	DESCRIPCIÓN DIAGNÓSTICO SECUNDARIO	RATIO
	dorsal, dorsolumbar y lumbosacro			
M51	Trastornos de disco intervertebral dorsal, dorsolumbar y lumbosacro	B17	Otras hepatitis víricas agudas	1,09
M51	Trastornos de disco intervertebral dorsal, dorsolumbar y lumbosacro	B18	Hepatitis vírica crónica	1,09
M51	Trastornos de disco intervertebral dorsal, dorsolumbar y lumbosacro	B19	Hepatitis vírica, no especificada	1,09
M51	Trastornos de disco intervertebral dorsal, dorsolumbar y lumbosacro	E10	Diabetes mellitus tipo 1	1,09
M51	Trastornos de disco intervertebral dorsal, dorsolumbar y lumbosacro	E11	Diabetes mellitus tipo 2	1,09
M51	Trastornos de disco intervertebral dorsal, dorsolumbar y lumbosacro	E65	Adiposidad localizada	1,07
M51	Trastornos de disco intervertebral dorsal, dorsolumbar y lumbosacro	E66	Sobrepeso y obesidad	1,07
M51	Trastornos de disco intervertebral dorsal, dorsolumbar y lumbosacro	E67	Otros tipos de hiperalimentación	1,07
M51	Trastornos de disco intervertebral dorsal, dorsolumbar y lumbosacro	E68	Secuelas de hiperalimentación	1,07
M51	Trastornos de disco intervertebral dorsal, dorsolumbar y lumbosacro	F05	Delirio debido a afección fisiológica conocida	1,03
M51	Trastornos de disco intervertebral dorsal, dorsolumbar y lumbosacro	F06	Otros trastornos mentales debidos a afección fisiológica conocida	1,03
M51	Trastornos de disco intervertebral dorsal, dorsolumbar y lumbosacro	F21	Trastorno esquizotípico	1,02
M51	Trastornos de disco intervertebral dorsal, dorsolumbar y lumbosacro	F30	Episodio maníaco	1,05
M51	Trastornos de disco intervertebral dorsal, dorsolumbar y lumbosacro	F31	Trastorno bipolar	1,05
M51	Trastornos de disco intervertebral dorsal, dorsolumbar y lumbosacro	F32	Trastorno depresivo mayor, episodio único	1,05
M51	Trastornos de disco intervertebral dorsal, dorsolumbar y lumbosacro	F33	Trastorno depresivo mayor, recurrente	1,05
M51	Trastornos de disco intervertebral dorsal, dorsolumbar y lumbosacro	F34	Trastornos persistentes del estado de ánimo [afectivos]	1,02
M51	Trastornos de disco intervertebral dorsal, dorsolumbar y lumbosacro	F39	Trastorno del estado de ánimo [afectivo], no especificado	1,05
M51	Trastornos de disco intervertebral dorsal, dorsolumbar y lumbosacro	F53	Psicosis puerperal	1,03
M51	Trastornos de disco intervertebral dorsal, dorsolumbar y lumbosacro	F60	Trastornos específicos de personalidad	1,02
M51	Trastornos de disco intervertebral dorsal, dorsolumbar y lumbosacro	F68	Otros trastornos de personalidad y comportamiento del adulto	1,02
M51	Trastornos de disco intervertebral dorsal, dorsolumbar y lumbosacro	F69	Trastorno de personalidad y comportamiento del adulto, no especificado	1,02
M51	Trastornos de disco intervertebral dorsal, dorsolumbar y lumbosacro	F93	Trastornos emocionales con inicio específico en la infancia	1,05
M51	Trastornos de disco intervertebral dorsal, dorsolumbar y lumbosacro	G13	Atrofias sistémicas que afectan principalmente al sistema nervioso central en enfermedades clasificadas bajo otro concepto	1,03
M51	Trastornos de disco intervertebral dorsal, dorsolumbar y lumbosacro	G40	Epilepsia y crisis epilépticas recurrentes	1,10

TABLA DE CORRECCIÓN POR CÓDIGO DE DIAGNÓSTICO Y COMORBILIDAD

CIE-10 princ.	DESCRIPCIÓN DIAGNÓSTICO PRINCIPAL	CIE-10 sec.	DESCRIPCIÓN DIAGNÓSTICO SECUNDARIO	RATIO
M51	Trastornos de disco intervertebral dorsal, dorsolumbar y lumbosacro	G47	Trastornos del sueño	1,01
M51	Trastornos de disco intervertebral dorsal, dorsolumbar y lumbosacro	G54	Trastornos de raíces y de plexos nerviosos	1,08
M51	Trastornos de disco intervertebral dorsal, dorsolumbar y lumbosacro	G55	Compresiones de raíces y plexos nerviosos en enfermedades clasificadas bajo otro concepto	1,08
M51	Trastornos de disco intervertebral dorsal, dorsolumbar y lumbosacro	G56	Mononeuropatías de extremidad superior	1,08
M51	Trastornos de disco intervertebral dorsal, dorsolumbar y lumbosacro	G57	Mononeuropatías de extremidad inferior	1,10
M51	Trastornos de disco intervertebral dorsal, dorsolumbar y lumbosacro	G58	Otras mononeuropatías	1,08
M51	Trastornos de disco intervertebral dorsal, dorsolumbar y lumbosacro	G59	Mononeuropatía en enfermedades clasificadas bajo otro concepto	1,10
M51	Trastornos de disco intervertebral dorsal, dorsolumbar y lumbosacro	G61	Polineuropatía inflamatoria	1,03
M51	Trastornos de disco intervertebral dorsal, dorsolumbar y lumbosacro	G62	Otras polineuropatías y las no especificadas	1,03
M51	Trastornos de disco intervertebral dorsal, dorsolumbar y lumbosacro	G63	Polineuropatías en enfermedades clasificadas bajo otro concepto	1,03
M51	Trastornos de disco intervertebral dorsal, dorsolumbar y lumbosacro	G64	Otros trastornos del sistema nervioso periférico	1,03
M51	Trastornos de disco intervertebral dorsal, dorsolumbar y lumbosacro	G65	Secuelas de polineuropatías inflamatorias y tóxicas	1,03
M51	Trastornos de disco intervertebral dorsal, dorsolumbar y lumbosacro	H81	Trastornos de la función vestibular	1,09
M51	Trastornos de disco intervertebral dorsal, dorsolumbar y lumbosacro	H82	Síndromes vertiginosos en enfermedades clasificadas bajo otro concepto	1,09
M51	Trastornos de disco intervertebral dorsal, dorsolumbar y lumbosacro	H83	Otras enfermedades del oído interno	1,09
M51	Trastornos de disco intervertebral dorsal, dorsolumbar y lumbosacro	H90	Pérdida auditiva conductiva y neurosensorial	1,01
M51	Trastornos de disco intervertebral dorsal, dorsolumbar y lumbosacro	H91	Otros tipos de pérdida de audición y los no especificados	1,01
M51	Trastornos de disco intervertebral dorsal, dorsolumbar y lumbosacro	H92	Otalgia y secreción del oído	1,06
M51	Trastornos de disco intervertebral dorsal, dorsolumbar y lumbosacro	H93	Otros trastornos del oído, no clasificados bajo otro concepto	1,06
M51	Trastornos de disco intervertebral dorsal, dorsolumbar y lumbosacro	H94	Otros trastornos del oído en enfermedades clasificadas bajo otro concepto	1,06
M51	Trastornos de disco intervertebral dorsal, dorsolumbar y lumbosacro	I10	Hipertensión esencial (primaria)	1,03
M51	Trastornos de disco intervertebral dorsal, dorsolumbar y lumbosacro	I20	Angina de pecho	1,09
M51	Trastornos de disco intervertebral dorsal, dorsolumbar y lumbosacro	I24	Otras enfermedades isquémicas agudas cardíacas	1,09
M51	Trastornos de disco intervertebral dorsal, dorsolumbar y lumbosacro	I46	Paro cardíaco	1,11
M51	Trastornos de disco intervertebral dorsal, dorsolumbar y lumbosacro	I47	Taquicardia paroxística	1,11
M51	Trastornos de disco intervertebral	I48	Fibrilación y flutter auricular	1,11

CIE-10 princ.	DESCRIPCIÓN DIAGNÓSTICO PRINCIPAL	CIE-10 sec.	DESCRIPCIÓN DIAGNÓSTICO SECUNDARIO	RATIO
	dorsal, dorsolumbar y lumbosacro			
M51	Trastornos de disco intervertebral dorsal, dorsolumbar y lumbosacro	I49	Otras arritmias cardiacas	1,11
M51	Trastornos de disco intervertebral dorsal, dorsolumbar y lumbosacro	J41	Bronquitis crónica simple y mucopurulenta	1,12
M51	Trastornos de disco intervertebral dorsal, dorsolumbar y lumbosacro	J42	Bronquitis crónica no especificada	1,12
M51	Trastornos de disco intervertebral dorsal, dorsolumbar y lumbosacro	J44	Otras enfermedades pulmonares obstructivas crónicas	1,12
M51	Trastornos de disco intervertebral dorsal, dorsolumbar y lumbosacro	J45	Asma	1,09
M51	Trastornos de disco intervertebral dorsal, dorsolumbar y lumbosacro	K40	Hernia inguinal	1,14
M51	Trastornos de disco intervertebral dorsal, dorsolumbar y lumbosacro	K41	Hernia femoral	1,13
M51	Trastornos de disco intervertebral dorsal, dorsolumbar y lumbosacro	K70	Enfermedad alcohólica de hígado	1,03
M51	Trastornos de disco intervertebral dorsal, dorsolumbar y lumbosacro	K73	Hepatitis crónica, no clasificada bajo otro concepto	1,03
M51	Trastornos de disco intervertebral dorsal, dorsolumbar y lumbosacro	K74	Fibrosis y cirrosis de hígado	1,03
M51	Trastornos de disco intervertebral dorsal, dorsolumbar y lumbosacro	K76	Otras enfermedades de hígado	1,03
M51	Trastornos de disco intervertebral dorsal, dorsolumbar y lumbosacro	L40	Psoriasis	1,05
M51	Trastornos de disco intervertebral dorsal, dorsolumbar y lumbosacro	L41	Parapsoriasis	1,05
M51	Trastornos de disco intervertebral dorsal, dorsolumbar y lumbosacro	L42	Pitiriasis rosada	1,05
M51	Trastornos de disco intervertebral dorsal, dorsolumbar y lumbosacro	L44	Otros trastornos papuloescamosos	1,05
M51	Trastornos de disco intervertebral dorsal, dorsolumbar y lumbosacro	L45	Trastornos papuloescamosos en enfermedades clasificadas bajo otro concepto	1,05
M51	Trastornos de disco intervertebral dorsal, dorsolumbar y lumbosacro	M05	Artritis reumatoide con factor reumatoide	1,07
M51	Trastornos de disco intervertebral dorsal, dorsolumbar y lumbosacro	M06	Otros tipos de artritis reumatoide	1,07
M51	Trastornos de disco intervertebral dorsal, dorsolumbar y lumbosacro	M08	Artritis juvenil	1,07
M51	Trastornos de disco intervertebral dorsal, dorsolumbar y lumbosacro	M12	Otras artropatías y las no especificadas	1,07
M51	Trastornos de disco intervertebral dorsal, dorsolumbar y lumbosacro	M13	Otras artritis	1,09
M51	Trastornos de disco intervertebral dorsal, dorsolumbar y lumbosacro	M15	Poliartrosis	1,06
M51	Trastornos de disco intervertebral dorsal, dorsolumbar y lumbosacro	M16	Artrosis de cadera	1,06
M51	Trastornos de disco intervertebral dorsal, dorsolumbar y lumbosacro	M17	Artrosis de rodilla	1,06
M51	Trastornos de disco intervertebral dorsal, dorsolumbar y lumbosacro	M18	Artrosis de primera articulación carpometacarpiana	1,06
M51	Trastornos de disco intervertebral dorsal, dorsolumbar y lumbosacro	M19	Otras artrosis y las no especificadas	1,06

TABLA DE CORRECCIÓN POR CÓDIGO DE DIAGNÓSTICO Y COMORBILIDAD

CIE-10 princ.	DESCRIPCIÓN DIAGNÓSTICO PRINCIPAL	CIE-10 sec.	DESCRIPCIÓN DIAGNÓSTICO SECUNDARIO	RATIO
M51	Trastornos de disco intervertebral dorsal, dorsolumbar y lumbosacro	M20	Deformidades adquiridas de los dedos de manos y pies	1,03
M51	Trastornos de disco intervertebral dorsal, dorsolumbar y lumbosacro	M22	Trastorno de rótula	1,07
M51	Trastornos de disco intervertebral dorsal, dorsolumbar y lumbosacro	M23	Trastorno interno de rodilla	1,07
M51	Trastornos de disco intervertebral dorsal, dorsolumbar y lumbosacro	M24	Otros trastornos especificados de articulación	1,07
M51	Trastornos de disco intervertebral dorsal, dorsolumbar y lumbosacro	M25	Otros trastornos de articulación, no clasificados bajo otro concepto	1,07
M51	Trastornos de disco intervertebral dorsal, dorsolumbar y lumbosacro	M40	Cifosis y lordosis	1,03
M51	Trastornos de disco intervertebral dorsal, dorsolumbar y lumbosacro	M41	Escoliosis	1,03
M51	Trastornos de disco intervertebral dorsal, dorsolumbar y lumbosacro	M45	Espondilitis anquilosante	1,08
M51	Trastornos de disco intervertebral dorsal, dorsolumbar y lumbosacro	M46	Otras espondilopatías inflamatorias	1,08
M51	Trastornos de disco intervertebral dorsal, dorsolumbar y lumbosacro	M47	Espondilosis	1,07
M51	Trastornos de disco intervertebral dorsal, dorsolumbar y lumbosacro	M48	Otras espondilopatías	1,04
M51	Trastornos de disco intervertebral dorsal, dorsolumbar y lumbosacro	M49	Espondilopatías en enfermedades clasificadas bajo otro concepto	1,08
M51	Trastornos de disco intervertebral dorsal, dorsolumbar y lumbosacro	M53	Otras dorsopatías y las no especificadas, no clasificadas bajo otro concepto	1,03
M51	Trastornos de disco intervertebral dorsal, dorsolumbar y lumbosacro	M54	Dorsalgia	1,03
M51	Trastornos de disco intervertebral dorsal, dorsolumbar y lumbosacro	M60	Miositis	1,02
M51	Trastornos de disco intervertebral dorsal, dorsolumbar y lumbosacro	M61	Calcificación y osificación del músculo	1,05
M51	Trastornos de disco intervertebral dorsal, dorsolumbar y lumbosacro	M62	Otros trastornos de los músculos	1,05
M51	Trastornos de disco intervertebral dorsal, dorsolumbar y lumbosacro	M63	Trastornos de los músculos en enfermedades clasificadas bajo otro concepto	1,05
M51	Trastornos de disco intervertebral dorsal, dorsolumbar y lumbosacro	M65	Sinovitis y tenosinovitis	1,08
M51	Trastornos de disco intervertebral dorsal, dorsolumbar y lumbosacro	M66	Ruptura espontánea de membrana sinovial y tendón	1,08
M51	Trastornos de disco intervertebral dorsal, dorsolumbar y lumbosacro	M67	Otros trastornos de membrana sinovial y tendón	1,08
M51	Trastornos de disco intervertebral dorsal, dorsolumbar y lumbosacro	M70	Trastorno de partes blandas en relación con uso, uso excesivo y presión	1,03
M51	Trastornos de disco intervertebral dorsal, dorsolumbar y lumbosacro	M71	Otras bursopatías	1,08
M51	Trastornos de disco intervertebral dorsal, dorsolumbar y lumbosacro	M72	Trastornos fibroblásticos	1,05
M51	Trastornos de disco intervertebral dorsal, dorsolumbar y lumbosacro	M75	Lesiones de hombro	1,03
M51	Trastornos de disco intervertebral	M76	Entesopatías, extremidad inferior,	1,03

CIE-10 princ.	DESCRIPCIÓN DIAGNÓSTICO PRINCIPAL	CIE-10 sec.	DESCRIPCIÓN DIAGNÓSTICO SECUNDARIO	RATIO
	dorsal, dorsolumbar y lumbosacro		excluido el pie	
M51	Trastornos de disco intervertebral dorsal, dorsolumbar y lumbosacro	M77	Otros tipos de entesopatías	1,03
M51	Trastornos de disco intervertebral dorsal, dorsolumbar y lumbosacro	M79	Otros trastornos de partes blandas y los no especificados, no clasificados bajo otro concepto	1,02
M51	Trastornos de disco intervertebral dorsal, dorsolumbar y lumbosacro	M80	Osteoporosis con fractura patológica actual	1,06
M51	Trastornos de disco intervertebral dorsal, dorsolumbar y lumbosacro	M81	Osteoporosis sin fractura patológica actual	1,06
M51	Trastornos de disco intervertebral dorsal, dorsolumbar y lumbosacro	M84	Trastorno de continuidad del hueso	1,06
M51	Trastornos de disco intervertebral dorsal, dorsolumbar y lumbosacro	M85	Otros trastornos de densidad y estructura óseas	1,06
M51	Trastornos de disco intervertebral dorsal, dorsolumbar y lumbosacro	M87	Osteonecrosis	1,06
M51	Trastornos de disco intervertebral dorsal, dorsolumbar y lumbosacro	M89	Otros trastornos de hueso	1,06
M51	Trastornos de disco intervertebral dorsal, dorsolumbar y lumbosacro	M90	Osteopatías en enfermedades clasificadas bajo otro concepto	1,06
M51	Trastornos de disco intervertebral dorsal, dorsolumbar y lumbosacro	M94	Otros trastornos del cartílago	1,06
M51	Trastornos de disco intervertebral dorsal, dorsolumbar y lumbosacro	N23	Cólico renal no especificado	1,05
M51	Trastornos de disco intervertebral dorsal, dorsolumbar y lumbosacro	Q75	Otras malformaciones congénitas del cráneo y de los huesos de la cara	1,04
M51	Trastornos de disco intervertebral dorsal, dorsolumbar y lumbosacro	Q76	Malformaciones congénitas de la columna vertebral y la caja torácica	1,04
M51	Trastornos de disco intervertebral dorsal, dorsolumbar y lumbosacro	Q77	Osteocondrodisplasia con defectos del crecimiento de los huesos largos y de la columna vertebral	1,04
M51	Trastornos de disco intervertebral dorsal, dorsolumbar y lumbosacro	Q78	Otras osteocondrodisplasias	1,04
M51	Trastornos de disco intervertebral dorsal, dorsolumbar y lumbosacro	Q79	Malformaciones congénitas del aparato músculoesquelético, no clasificadas bajo otro concepto	1,04
M51	Trastornos de disco intervertebral dorsal, dorsolumbar y lumbosacro	R04	Hemorragia de las vías respiratorias	1,07
M51	Trastornos de disco intervertebral dorsal, dorsolumbar y lumbosacro	R05	Tos	1,05
M51	Trastornos de disco intervertebral dorsal, dorsolumbar y lumbosacro	R06	Alteraciones de la respiración	1,05
M51	Trastornos de disco intervertebral dorsal, dorsolumbar y lumbosacro	R07	Dolor de garganta y de tórax	1,07
M51	Trastornos de disco intervertebral dorsal, dorsolumbar y lumbosacro	R30	Dolor asociado a la micción	1,05
M51	Trastornos de disco intervertebral dorsal, dorsolumbar y lumbosacro	R32	Incontinencia urinaria no especificada	1,05
M51	Trastornos de disco intervertebral dorsal, dorsolumbar y lumbosacro	R33	Retención urinaria	1,05
M51	Trastornos de disco intervertebral dorsal, dorsolumbar y lumbosacro	R34	Anuria y oliguria	1,05
M51	Trastornos de disco intervertebral dorsal, dorsolumbar y lumbosacro	R35	Poliuria	1,05

TABLA DE CORRECCIÓN POR CÓDIGO DE DIAGNÓSTICO Y COMORBILIDAD

CIE-10 princ.	DESCRIPCIÓN DIAGNÓSTICO PRINCIPAL	CIE-10 sec.	DESCRIPCIÓN DIAGNÓSTICO SECUNDARIO	RATIO
M51	Trastornos de disco intervertebral dorsal, dorsolumbar y lumbosacro	R36	Secreción uretral	1,05
M51	Trastornos de disco intervertebral dorsal, dorsolumbar y lumbosacro	R39	Otros síntomas y signos que afectan al aparato genitourinario, y los no especificados	1,05
M51	Trastornos de disco intervertebral dorsal, dorsolumbar y lumbosacro	R40	Somnolencia, estupor y coma	1,01
M51	Trastornos de disco intervertebral dorsal, dorsolumbar y lumbosacro	R41	Otros síntomas y signos que afectan a las funciones cognitivas y la conciencia	1,01
M51	Trastornos de disco intervertebral dorsal, dorsolumbar y lumbosacro	R42	Mareo y desvanecimiento	1,01
M51	Trastornos de disco intervertebral dorsal, dorsolumbar y lumbosacro	R44	Otros síntomas y signos que afectan a las sensaciones y percepciones generales	1,01
M51	Trastornos de disco intervertebral dorsal, dorsolumbar y lumbosacro	R47	Alteraciones del habla, no clasificadas bajo otro concepto	1,07
M51	Trastornos de disco intervertebral dorsal, dorsolumbar y lumbosacro	R49	Trastornos de la voz y la resonancia	1,07
M51	Trastornos de disco intervertebral dorsal, dorsolumbar y lumbosacro	R50	Fiebre de otro origen y de origen desconocido	1,01
M51	Trastornos de disco intervertebral dorsal, dorsolumbar y lumbosacro	R51	Cefalea	1,07
M51	Trastornos de disco intervertebral dorsal, dorsolumbar y lumbosacro	R53	Malestar y fatiga	1,01
M51	Trastornos de disco intervertebral dorsal, dorsolumbar y lumbosacro	R55	Síncope y colapso	1,01
M51	Trastornos de disco intervertebral dorsal, dorsolumbar y lumbosacro	R56	Convulsiones, no clasificadas bajo otro concepto	1,01
M51	Trastornos de disco intervertebral dorsal, dorsolumbar y lumbosacro	R61	Hiperhidrosis generalizada	1,01
M51	Trastornos de disco intervertebral dorsal, dorsolumbar y lumbosacro	R68	Otros síntomas y signos generales	1,01
M51	Trastornos de disco intervertebral dorsal, dorsolumbar y lumbosacro	R90	Hallazgos anormales en diagnóstico por imagen del sistema nervioso central	1,07
M51	Trastornos de disco intervertebral dorsal, dorsolumbar y lumbosacro	S12	Fractura de vértebra cervical y otras partes del cuello	1,10
M51	Trastornos de disco intervertebral dorsal, dorsolumbar y lumbosacro	S14	Traumatismo de nervios y médula espinal a nivel del cuello	1,07
M51	Trastornos de disco intervertebral dorsal, dorsolumbar y lumbosacro	S32	Fractura de columna lumbar y pelvis	1,10
M51	Trastornos de disco intervertebral dorsal, dorsolumbar y lumbosacro	S49	Otros traumatismos y los no especificados del hombro y brazo	1,06
M51	Trastornos de disco intervertebral dorsal, dorsolumbar y lumbosacro	S52	Fractura de antebrazo	1,08
M51	Trastornos de disco intervertebral dorsal, dorsolumbar y lumbosacro	S59	Otros traumatismos y los no especificados de codo y antebrazo	1,08
M51	Trastornos de disco intervertebral dorsal, dorsolumbar y lumbosacro	S83	Luxación y esguince de articulaciones y ligamentos de rodilla	1,12
M51	Trastornos de disco intervertebral dorsal, dorsolumbar y lumbosacro	S92	Fractura de pie y dedos del pie, excepto tobillo	1,12
M53	Otras dorsopatías y las no especificadas, no clasificadas bajo	F21	Trastorno esquizotípico	1,16

CIE-10 princ.	DESCRIPCIÓN DIAGNÓSTICO PRINCIPAL	CIE-10 sec.	DESCRIPCIÓN DIAGNÓSTICO SECUNDARIO	RATIO
	otro concepto			
M53	Otras dorsopatías y las no especificadas, no clasificadas bajo otro concepto	F30	Episodio maníaco	1,38
M53	Otras dorsopatías y las no especificadas, no clasificadas bajo otro concepto	F31	Trastorno bipolar	1,38
M53	Otras dorsopatías y las no especificadas, no clasificadas bajo otro concepto	F32	Trastorno depresivo mayor, episodio único	1,38
M53	Otras dorsopatías y las no especificadas, no clasificadas bajo otro concepto	F33	Trastorno depresivo mayor, recurrente	1,38
M53	Otras dorsopatías y las no especificadas, no clasificadas bajo otro concepto	F34	Trastornos persistentes del estado de ánimo [afectivos]	1,16
M53	Otras dorsopatías y las no especificadas, no clasificadas bajo otro concepto	F39	Trastorno del estado de ánimo [afectivo], no especificado	1,38
M53	Otras dorsopatías y las no especificadas, no clasificadas bajo otro concepto	F40	Trastornos de ansiedad fóbica	1,16
M53	Otras dorsopatías y las no especificadas, no clasificadas bajo otro concepto	F41	Otros trastornos de ansiedad	1,16
M53	Otras dorsopatías y las no especificadas, no clasificadas bajo otro concepto	F42	Trastorno obsesivo-compulsivo	1,16
M53	Otras dorsopatías y las no especificadas, no clasificadas bajo otro concepto	F44	Trastornos disociativos y de conversión	1,16
M53	Otras dorsopatías y las no especificadas, no clasificadas bajo otro concepto	F45	Trastornos somatomorfos	1,16
M53	Otras dorsopatías y las no especificadas, no clasificadas bajo otro concepto	F48	Otros trastornos mentales no psicóticos	1,16
M53	Otras dorsopatías y las no especificadas, no clasificadas bajo otro concepto	F60	Trastornos específicos de personalidad	1,16
M53	Otras dorsopatías y las no especificadas, no clasificadas bajo otro concepto	F68	Otros trastornos de personalidad y comportamiento del adulto	1,16
M53	Otras dorsopatías y las no especificadas, no clasificadas bajo otro concepto	F69	Trastorno de personalidad y comportamiento del adulto, no especificado	1,16
M53	Otras dorsopatías y las no especificadas, no clasificadas bajo otro concepto	F93	Trastornos emocionales con inicio específico en la infancia	1,25
M53	Otras dorsopatías y las no especificadas, no clasificadas bajo otro concepto	F99	Trastorno mental, no especificado de otro modo	1,16
M53	Otras dorsopatías y las no especificadas, no clasificadas bajo otro concepto	G47	Trastornos del sueño	1,09

TABLA DE CORRECCIÓN POR CÓDIGO DE DIAGNÓSTICO Y COMORBILIDAD

CIE-10 princ.	DESCRIPCIÓN DIAGNÓSTICO PRINCIPAL	CIE-10 sec.	DESCRIPCIÓN DIAGNÓSTICO SECUNDARIO	RATIO
	otro concepto			
M53	Otras dorsopatías y las no especificadas, no clasificadas bajo otro concepto	G56	Mononeuropatías de extremidad superior	1,28
M53	Otras dorsopatías y las no especificadas, no clasificadas bajo otro concepto	G58	Otras mononeuropatías	1,28
M53	Otras dorsopatías y las no especificadas, no clasificadas bajo otro concepto	H81	Trastornos de la función vestibular	1,04
M53	Otras dorsopatías y las no especificadas, no clasificadas bajo otro concepto	H82	Síndromes vertiginosos en enfermedades clasificadas bajo otro concepto	1,04
M53	Otras dorsopatías y las no especificadas, no clasificadas bajo otro concepto	H83	Otras enfermedades del oído interno	1,04
M53	Otras dorsopatías y las no especificadas, no clasificadas bajo otro concepto	M13	Otras artritis	1,02
M53	Otras dorsopatías y las no especificadas, no clasificadas bajo otro concepto	M15	Poliartrosis	1,19
M53	Otras dorsopatías y las no especificadas, no clasificadas bajo otro concepto	M16	Artrosis de cadera	1,19
M53	Otras dorsopatías y las no especificadas, no clasificadas bajo otro concepto	M17	Artrosis de rodilla	1,19
M53	Otras dorsopatías y las no especificadas, no clasificadas bajo otro concepto	M18	Artrosis de primera articulación carpometacarpiana	1,19
M53	Otras dorsopatías y las no especificadas, no clasificadas bajo otro concepto	M19	Otras artrosis y las no especificadas	1,19
M53	Otras dorsopatías y las no especificadas, no clasificadas bajo otro concepto	M22	Trastorno de rótula	1,22
M53	Otras dorsopatías y las no especificadas, no clasificadas bajo otro concepto	M23	Trastorno interno de rodilla	1,18
M53	Otras dorsopatías y las no especificadas, no clasificadas bajo otro concepto	M24	Otros trastornos especificados de articulación	1,22
M53	Otras dorsopatías y las no especificadas, no clasificadas bajo otro concepto	M25	Otros trastornos de articulación, no clasificados bajo otro concepto	1,12
M53	Otras dorsopatías y las no especificadas, no clasificadas bajo otro concepto	M40	Cifosis y lordosis	1,13
M53	Otras dorsopatías y las no especificadas, no clasificadas bajo otro concepto	M41	Escoliosis	1,13
M53	Otras dorsopatías y las no especificadas, no clasificadas bajo otro concepto	M47	Espondilosis	1,25

CIE-10 princ.	DESCRIPCIÓN DIAGNÓSTICO PRINCIPAL	CIE-10 sec.	DESCRIPCIÓN DIAGNÓSTICO SECUNDARIO	RATIO
	otro concepto			
M53	Otras dorsopatías y las no especificadas, no clasificadas bajo otro concepto	M48	Otras espondilopatías	1,07
M53	Otras dorsopatías y las no especificadas, no clasificadas bajo otro concepto	M50	Trastornos de disco cervical	1,22
M53	Otras dorsopatías y las no especificadas, no clasificadas bajo otro concepto	M51	Trastornos de disco intervertebral dorsal, dorsolumbar y lumbosacro	1,22
M53	Otras dorsopatías y las no especificadas, no clasificadas bajo otro concepto	M60	Miositis	1,13
M53	Otras dorsopatías y las no especificadas, no clasificadas bajo otro concepto	M61	Calcificación y osificación del músculo	1,03
M53	Otras dorsopatías y las no especificadas, no clasificadas bajo otro concepto	M62	Otros trastornos de los músculos	1,03
M53	Otras dorsopatías y las no especificadas, no clasificadas bajo otro concepto	M63	Trastornos de los músculos en enfermedades clasificadas bajo otro concepto	1,03
M53	Otras dorsopatías y las no especificadas, no clasificadas bajo otro concepto	M65	Sinovitis y tenosinovitis	1,40
M53	Otras dorsopatías y las no especificadas, no clasificadas bajo otro concepto	M66	Ruptura espontánea de membrana sinovial y tendón	1,40
M53	Otras dorsopatías y las no especificadas, no clasificadas bajo otro concepto	M67	Otros trastornos de membrana sinovial y tendón	1,40
M53	Otras dorsopatías y las no especificadas, no clasificadas bajo otro concepto	M70	Trastorno de partes blandas en relación con uso, uso excesivo y presión	1,18
M53	Otras dorsopatías y las no especificadas, no clasificadas bajo otro concepto	M71	Otras bursopatías	1,40
M53	Otras dorsopatías y las no especificadas, no clasificadas bajo otro concepto	M72	Trastornos fibroblásticos	1,03
M53	Otras dorsopatías y las no especificadas, no clasificadas bajo otro concepto	M75	Lesiones de hombro	1,18
M53	Otras dorsopatías y las no especificadas, no clasificadas bajo otro concepto	M76	Entesopatías, extremidad inferior, excluido el pie	1,18
M53	Otras dorsopatías y las no especificadas, no clasificadas bajo otro concepto	M77	Otros tipos de entesopatías	1,18
M53	Otras dorsopatías y las no especificadas, no clasificadas bajo otro concepto	M79	Otros trastornos de partes blandas y los no especificados, no clasificados bajo otro concepto	1,13
M53	Otras dorsopatías y las no especificadas, no clasificadas bajo	R04	Hemorragia de las vías respiratorias	1,11

TABLA DE CORRECCIÓN POR CÓDIGO DE DIAGNÓSTICO Y COMORBILIDAD

CIE-10 princ.	DESCRIPCIÓN DIAGNÓSTICO PRINCIPAL	CIE-10 sec.	DESCRIPCIÓN DIAGNÓSTICO SECUNDARIO	RATIO
	otro concepto			
M53	Otras dorsopatías y las no especificadas, no clasificadas bajo otro concepto	R07	Dolor de garganta y de tórax	1,11
M53	Otras dorsopatías y las no especificadas, no clasificadas bajo otro concepto	R40	Somnolencia, estupor y coma	1,09
M53	Otras dorsopatías y las no especificadas, no clasificadas bajo otro concepto	R41	Otros síntomas y signos que afectan a las funciones cognitivas y la conciencia	1,09
M53	Otras dorsopatías y las no especificadas, no clasificadas bajo otro concepto	R42	Mareo y desvanecimiento	1,09
M53	Otras dorsopatías y las no especificadas, no clasificadas bajo otro concepto	R44	Otros síntomas y signos que afectan a las sensaciones y percepciones generales	1,09
M53	Otras dorsopatías y las no especificadas, no clasificadas bajo otro concepto	R47	Alteraciones del habla, no clasificadas bajo otro concepto	1,11
M53	Otras dorsopatías y las no especificadas, no clasificadas bajo otro concepto	R49	Trastornos de la voz y la resonancia	1,11
M53	Otras dorsopatías y las no especificadas, no clasificadas bajo otro concepto	R50	Fiebre de otro origen y de origen desconocido	1,09
M53	Otras dorsopatías y las no especificadas, no clasificadas bajo otro concepto	R51	Cefalea	1,11
M53	Otras dorsopatías y las no especificadas, no clasificadas bajo otro concepto	R53	Malestar y fatiga	1,09
M53	Otras dorsopatías y las no especificadas, no clasificadas bajo otro concepto	R55	Síncope y colapso	1,09
M53	Otras dorsopatías y las no especificadas, no clasificadas bajo otro concepto	R56	Convulsiones, no clasificadas bajo otro concepto	1,09
M53	Otras dorsopatías y las no especificadas, no clasificadas bajo otro concepto	R61	Hiperhidrosis generalizada	1,09
M53	Otras dorsopatías y las no especificadas, no clasificadas bajo otro concepto	R68	Otros síntomas y signos generales	1,09
M53	Otras dorsopatías y las no especificadas, no clasificadas bajo otro concepto	R90	Hallazgos anormales en diagnóstico por imagen del sistema nervioso central	1,11
M53	Otras dorsopatías y las no especificadas, no clasificadas bajo otro concepto	S93	Luxación y esguince de articulaciones y ligamentos a nivel de tobillo y pie	1,01
M53	Otras dorsopatías y las no especificadas, no clasificadas bajo otro concepto	T71	Asfixia	1,08
M54	Dorsalgia	F21	Trastorno esquizotípico	1,16

CIE-10 princ.	DESCRIPCIÓN DIAGNÓSTICO PRINCIPAL	CIE-10 sec.	DESCRIPCIÓN DIAGNÓSTICO SECUNDARIO	RATIO
M54	Dorsalgia	F30	Episodio maníaco	1,38
M54	Dorsalgia	F31	Trastorno bipolar	1,38
M54	Dorsalgia	F32	Trastorno depresivo mayor, episodio único	1,38
M54	Dorsalgia	F33	Trastorno depresivo mayor, recurrente	1,38
M54	Dorsalgia	F34	Trastornos persistentes del estado de ánimo [afectivos]	1,16
M54	Dorsalgia	F39	Trastorno del estado de ánimo [afectivo], no especificado	1,38
M54	Dorsalgia	F40	Trastornos de ansiedad fóbica	1,16
M54	Dorsalgia	F41	Otros trastornos de ansiedad	1,16
M54	Dorsalgia	F42	Trastorno obsesivo-compulsivo	1,16
M54	Dorsalgia	F44	Trastornos disociativos y de conversión	1,16
M54	Dorsalgia	F45	Trastornos somatomorfos	1,16
M54	Dorsalgia	F48	Otros trastornos mentales no psicóticos	1,16
M54	Dorsalgia	F60	Trastornos específicos de personalidad	1,16
M54	Dorsalgia	F68	Otros trastornos de personalidad y comportamiento del adulto	1,16
M54	Dorsalgia	F69	Trastorno de personalidad y comportamiento del adulto, no especificado	1,16
M54	Dorsalgia	F93	Trastornos emocionales con inicio específico en la infancia	1,25
M54	Dorsalgia	F99	Trastorno mental, no especificado de otro modo	1,16
M54	Dorsalgia	G47	Trastornos del sueño	1,09
M54	Dorsalgia	G56	Mononeuropatías de extremidad superior	1,28
M54	Dorsalgia	G58	Otras mononeuropatías	1,28
M54	Dorsalgia	H81	Trastornos de la función vestibular	1,04
M54	Dorsalgia	H82	Síndromes vertiginosos en enfermedades clasificadas bajo otro concepto	1,04
M54	Dorsalgia	H83	Otras enfermedades del oído interno	1,04
M54	Dorsalgia	M13	Otras artritis	1,02
M54	Dorsalgia	M15	Poliartrosis	1,19
M54	Dorsalgia	M16	Artrosis de cadera	1,19
M54	Dorsalgia	M17	Artrosis de rodilla	1,19
M54	Dorsalgia	M18	Artrosis de primera articulación carpometacarpiana	1,19
M54	Dorsalgia	M19	Otras artrosis y las no especificadas	1,19
M54	Dorsalgia	M22	Trastorno de rótula	1,22
M54	Dorsalgia	M23	Trastorno interno de rodilla	1,18
M54	Dorsalgia	M24	Otros trastornos especificados de articulación	1,22
M54	Dorsalgia	M25	Otros trastornos de articulación, no	1,12

TABLA DE CORRECCIÓN POR CÓDIGO DE DIAGNÓSTICO Y COMORBILIDAD

CIE-10 princ.	DESCRIPCIÓN DIAGNÓSTICO PRINCIPAL	CIE-10 sec.	DESCRIPCIÓN DIAGNÓSTICO SECUNDARIO	RATIO
			clasificados bajo otro concepto	
M54	Dorsalgia	M40	Cifosis y lordosis	1,13
M54	Dorsalgia	M41	Escoliosis	1,13
M54	Dorsalgia	M47	Espondilosis	1,25
M54	Dorsalgia	M48	Otras espondilopatías	1,07
M54	Dorsalgia	M50	Trastornos de disco cervical	1,22
M54	Dorsalgia	M51	Trastornos de disco intervertebral dorsal, dorsolumbar y lumbosacro	1,22
M54	Dorsalgia	M60	Miositis	1,13
M54	Dorsalgia	M61	Calcificación y osificación del músculo	1,03
M54	Dorsalgia	M62	Otros trastornos de los músculos	1,03
M54	Dorsalgia	M63	Trastornos de los músculos en enfermedades clasificadas bajo otro concepto	1,03
M54	Dorsalgia	M65	Sinovitis y tenosinovitis	1,40
M54	Dorsalgia	M66	Ruptura espontánea de membrana sinovial y tendón	1,40
M54	Dorsalgia	M67	Otros trastornos de membrana sinovial y tendón	1,40
M54	Dorsalgia	M70	Trastorno de partes blandas en relación con uso, uso excesivo y presión	1,18
M54	Dorsalgia	M71	Otras bursopatías	1,40
M54	Dorsalgia	M72	Trastornos fibroblásticos	1,03
M54	Dorsalgia	M75	Lesiones de hombro	1,18
M54	Dorsalgia	M76	Entesopatías, extremidad inferior, excluido el pie	1,18
M54	Dorsalgia	M77	Otros tipos de entesopatías	1,18
M54	Dorsalgia	M79	Otros trastornos de partes blandas y los no especificados, no clasificados bajo otro concepto	1,13
M54	Dorsalgia	R04	Hemorragia de las vías respiratorias	1,11
M54	Dorsalgia	R07	Dolor de garganta y de tórax	1,11
M54	Dorsalgia	R40	Somnolencia, estupor y coma	1,09
M54	Dorsalgia	R41	Otros síntomas y signos que afectan a las funciones cognitivas y la conciencia	1,09
M54	Dorsalgia	R42	Mareo y desvanecimiento	1,09
M54	Dorsalgia	R44	Otros síntomas y signos que afectan a las sensaciones y percepciones generales	1,09
M54	Dorsalgia	R47	Alteraciones del habla, no clasificadas bajo otro concepto	1,11
M54	Dorsalgia	R49	Trastornos de la voz y la resonancia	1,11
M54	Dorsalgia	R50	Fiebre de otro origen y de origen desconocido	1,09
M54	Dorsalgia	R51	Cefalea	1,11
M54	Dorsalgia	R53	Malestar y fatiga	1,09
M54	Dorsalgia	R55	Síncope y colapso	1,09

CIE-10 princ.	DESCRIPCIÓN DIAGNÓSTICO PRINCIPAL	CIE-10 sec.	DESCRIPCIÓN DIAGNÓSTICO SECUNDARIO	RATIO
M54	Dorsalgia	R56	Convulsiones, no clasificadas bajo otro concepto	1,09
M54	Dorsalgia	R61	Hiperhidrosis generalizada	1,09
M54	Dorsalgia	R68	Otros síntomas y signos generales	1,09
M54	Dorsalgia	R90	Hallazgos anormales en diagnóstico por imagen del sistema nervioso central	1,11
M54	Dorsalgia	S93	Luxación y esguince de articulaciones y ligamentos a nivel de tobillo y pie	1,01
M54	Dorsalgia	T71	Asfixia	1,08
M54	Dorsalgia	T75	Otros efectos y los no especificados de otras causas externas	1,08
M60	Miositis	F21	Trastorno esquizotípico	1,09
M60	Miositis	F30	Episodio maníaco	1,15
M60	Miositis	F31	Trastorno bipolar	1,15
M60	Miositis	F32	Trastorno depresivo mayor, episodio único	1,15
M60	Miositis	F33	Trastorno depresivo mayor, recurrente	1,15
M60	Miositis	F34	Trastornos persistentes del estado de ánimo [afectivos]	1,09
M60	Miositis	F39	Trastorno del estado de ánimo [afectivo], no especificado	1,15
M60	Miositis	F40	Trastornos de ansiedad fóbica	1,03
M60	Miositis	F41	Otros trastornos de ansiedad	1,03
M60	Miositis	F42	Trastorno obsesivo-compulsivo	1,03
M60	Miositis	F44	Trastornos disociativos y de conversión	1,03
M60	Miositis	F45	Trastornos somatomorfos	1,03
M60	Miositis	F48	Otros trastornos mentales no psicóticos	1,03
M60	Miositis	F60	Trastornos específicos de personalidad	1,09
M60	Miositis	F68	Otros trastornos de personalidad y comportamiento del adulto	1,09
M60	Miositis	F69	Trastorno de personalidad y comportamiento del adulto, no especificado	1,09
M60	Miositis	F93	Trastornos emocionales con inicio específico en la infancia	1,08
M60	Miositis	F99	Trastorno mental, no especificado de otro modo	1,03
M60	Miositis	G47	Trastornos del sueño	1,08
M60	Miositis	G56	Mononeuropatías de extremidad superior	1,15
M60	Miositis	G58	Otras mononeuropatías	1,15
M60	Miositis	M15	Poliartrosis	1,05
M60	Miositis	M16	Artrosis de cadera	1,05
M60	Miositis	M17	Artrosis de rodilla	1,05
M60	Miositis	M18	Artrosis de primera articulación	1,05

TABLA DE CORRECCIÓN POR CÓDIGO DE DIAGNÓSTICO Y COMORBILIDAD

CIE-10 princ.	DESCRIPCIÓN DIAGNÓSTICO PRINCIPAL	CIE-10 sec.	DESCRIPCIÓN DIAGNÓSTICO SECUNDARIO	RATIO
			carpometacarpiana	
M60	Miositis	M19	Otras artrosis y las no especificadas	1,05
M60	Miositis	M23	Trastorno interno de rodilla	1,20
M60	Miositis	M25	Otros trastornos de articulación, no clasificados bajo otro concepto	1,05
M60	Miositis	M47	Espondilosis	1,05
M60	Miositis	M50	Trastornos de disco cervical	1,08
M60	Miositis	M51	Trastornos de disco intervertebral dorsal, dorsolumbar y lumbosacro	1,08
M60	Miositis	M70	Trastorno de partes blandas en relación con uso, uso excesivo y presión	1,14
M60	Miositis	M75	Lesiones de hombro	1,14
M60	Miositis	M76	Entesopatías, extremidad inferior, excluido el pie	1,14
M60	Miositis	M77	Otros tipos de entesopatías	1,14
M60	Miositis	R40	Somnolencia, estupor y coma	1,08
M60	Miositis	R41	Otros síntomas y signos que afectan a las funciones cognitivas y la conciencia	1,08
M60	Miositis	R42	Mareo y desvanecimiento	1,08
M60	Miositis	R44	Otros síntomas y signos que afectan a las sensaciones y percepciones generales	1,08
M60	Miositis	R50	Fiebre de otro origen y de origen desconocido	1,08
M60	Miositis	R53	Malestar y fatiga	1,08
M60	Miositis	R55	Síncope y colapso	1,08
M60	Miositis	R56	Convulsiones, no clasificadas bajo otro concepto	1,08
M60	Miositis	R61	Hiperhidrosis generalizada	1,08
M60	Miositis	R68	Otros síntomas y signos generales	1,08
M61	Calcificación y osificación del músculo	M23	Trastorno interno de rodilla	1,21
M61	Calcificación y osificación del músculo	M48	Otras espondilopatías	1,14
M61	Calcificación y osificación del músculo	M50	Trastornos de disco cervical	1,16
M61	Calcificación y osificación del músculo	M51	Trastornos de disco intervertebral dorsal, dorsolumbar y lumbosacro	1,16
M61	Calcificación y osificación del músculo	M70	Trastorno de partes blandas en relación con uso, uso excesivo y presión	1,21
M61	Calcificación y osificación del músculo	M75	Lesiones de hombro	1,21
M61	Calcificación y osificación del músculo	M76	Entesopatías, extremidad inferior, excluido el pie	1,21
M61	Calcificación y osificación del músculo	M77	Otros tipos de entesopatías	1,21
M62	Otros trastornos de los músculos	M23	Trastorno interno de rodilla	1,21
M62	Otros trastornos de los músculos	M48	Otras espondilopatías	1,14
M62	Otros trastornos de los músculos	M50	Trastornos de disco cervical	1,16
M62	Otros trastornos de los músculos	M51	Trastornos de disco intervertebral dorsal, dorsolumbar y lumbosacro	1,16

CIE-10 princ.	DESCRIPCIÓN DIAGNÓSTICO PRINCIPAL	CIE-10 sec.	DESCRIPCIÓN DIAGNÓSTICO SECUNDARIO	RATIO
M62	Otros trastornos de los músculos	M70	Trastorno de partes blandas en relación con uso, uso excesivo y presión	1,21
M62	Otros trastornos de los músculos	M75	Lesiones de hombro	1,21
M62	Otros trastornos de los músculos	M76	Entesopatías, extremidad inferior, excluido el pie	1,21
M62	Otros trastornos de los músculos	M77	Otros tipos de entesopatías	1,21
M63	Trastornos de los músculos en enfermedades clasificadas bajo otro concepto	M23	Trastorno interno de rodilla	1,21
M63	Trastornos de los músculos en enfermedades clasificadas bajo otro concepto	M48	Otras espondilopatías	1,14
M63	Trastornos de los músculos en enfermedades clasificadas bajo otro concepto	M50	Trastornos de disco cervical	1,16
M63	Trastornos de los músculos en enfermedades clasificadas bajo otro concepto	M51	Trastornos de disco intervertebral dorsal, dorsolumbar y lumbosacro	1,16
M63	Trastornos de los músculos en enfermedades clasificadas bajo otro concepto	M70	Trastorno de partes blandas en relación con uso, uso excesivo y presión	1,21
M63	Trastornos de los músculos en enfermedades clasificadas bajo otro concepto	M75	Lesiones de hombro	1,21
M63	Trastornos de los músculos en enfermedades clasificadas bajo otro concepto	M76	Entesopatías, extremidad inferior, excluido el pie	1,21
M63	Trastornos de los músculos en enfermedades clasificadas bajo otro concepto	M77	Otros tipos de entesopatías	1,21
M65	Sinovitis y tenosinovitis	F32	Trastorno depresivo, episodio único	1,08
M65	Sinovitis y tenosinovitis	F40	Trastornos de ansiedad fóbica	1,08
M65	Sinovitis y tenosinovitis	F41	Otros trastornos de ansiedad	1,08
M65	Sinovitis y tenosinovitis	F42	Trastorno obsesivo-compulsivo	1,08
M65	Sinovitis y tenosinovitis	F44	Trastornos disociativos y de conversión	1,08
M65	Sinovitis y tenosinovitis	F45	Trastornos somatomorfos	1,08
M65	Sinovitis y tenosinovitis	F48	Otros trastornos mentales no psicóticos	1,08
M65	Sinovitis y tenosinovitis	F93	Trastornos emocionales con inicio específico en la infancia	1,22
M65	Sinovitis y tenosinovitis	F99	Trastorno mental, no especificado de otro modo	1,08
M65	Sinovitis y tenosinovitis	G56	Mononeuropatías de extremidad superior	1,21
M65	Sinovitis y tenosinovitis	G58	Otras mononeuropatías	1,21
M65	Sinovitis y tenosinovitis	M15	Poliartrosis	1,20
M65	Sinovitis y tenosinovitis	M16	Artrosis de cadera	1,20
M65	Sinovitis y tenosinovitis	M17	Artrosis de rodilla	1,20
M65	Sinovitis y tenosinovitis	M18	Artrosis de primera articulación	1,20

TABLA DE CORRECCIÓN POR CÓDIGO DE DIAGNÓSTICO Y COMORBILIDAD

CIE-10 princ.	DESCRIPCIÓN DIAGNÓSTICO PRINCIPAL	CIE-10 sec.	DESCRIPCIÓN DIAGNÓSTICO SECUNDARIO	RATIO
			carpometacarpiana	
M65	Sinovitis y tenosinovitis	M19	Otras artrosis y las no especificadas	1,20
M65	Sinovitis y tenosinovitis	M22	Trastorno de rótula	1,07
M65	Sinovitis y tenosinovitis	M23	Trastorno interno de rodilla	1,19
M65	Sinovitis y tenosinovitis	M24	Otros trastornos especificados de articulación	1,07
M65	Sinovitis y tenosinovitis	M25	Otros trastornos de articulación, no clasificados bajo otro concepto	1,14
M65	Sinovitis y tenosinovitis	M47	Espondilosis	1,17
M65	Sinovitis y tenosinovitis	M48	Otras espondilopatías	1,06
M65	Sinovitis y tenosinovitis	M50	Trastornos de disco cervical	1,20
M65	Sinovitis y tenosinovitis	M51	Trastornos de disco intervertebral dorsal, dorsolumbar y lumbosacro	1,20
M65	Sinovitis y tenosinovitis	M53	Otras dorsopatías y las no especificadas, no clasificadas bajo otro concepto	1,09
M65	Sinovitis y tenosinovitis	M54	Dorsalgia	1,09
M65	Sinovitis y tenosinovitis	M60	Miositis	1,09
M65	Sinovitis y tenosinovitis	M70	Trastorno de partes blandas en relación con uso, uso excesivo y presión	1,12
M65	Sinovitis y tenosinovitis	M75	Lesiones de hombro	1,12
M65	Sinovitis y tenosinovitis	M76	Entesopatías, extremidad inferior, excluido el pie	1,12
M65	Sinovitis y tenosinovitis	M77	Otros tipos de entesopatías	1,12
M65	Sinovitis y tenosinovitis	M79	Otros trastornos de partes blandas y los no especificados, no clasificados bajo otro concepto	1,09
M65	Sinovitis y tenosinovitis	M80	Osteoporosis con fractura patológica actual	1,22
M65	Sinovitis y tenosinovitis	M81	Osteoporosis sin fractura patológica actual	1,22
M65	Sinovitis y tenosinovitis	M84	Trastorno de continuidad del hueso	1,22
M65	Sinovitis y tenosinovitis	M85	Otros trastornos de densidad y estructura óseas	1,22
M65	Sinovitis y tenosinovitis	M87	Osteonecrosis	1,22
M65	Sinovitis y tenosinovitis	M89	Otros trastornos de hueso	1,22
M65	Sinovitis y tenosinovitis	M90	Osteopatías en enfermedades clasificadas bajo otro concepto	1,22
M65	Sinovitis y tenosinovitis	M94	Otros trastornos del cartílago	1,22
M65	Sinovitis y tenosinovitis	S49	Otros traumatismos y los no especificados del hombro y brazo	1,22
M66	Ruptura espontánea de membrana sinovial y tendón	F32	Trastorno depresivo, episodio único	1,08
M66	Ruptura espontánea de membrana sinovial y tendón	F40	Trastornos de ansiedad fóbica	1,08
M66	Ruptura espontánea de membrana sinovial y tendón	F41	Otros trastornos de ansiedad	1,08
M66	Ruptura espontánea de membrana sinovial y tendón	F42	Trastorno obsesivo-compulsivo	1,08

CIE-10 princ.	DESCRIPCIÓN DIAGNÓSTICO PRINCIPAL	CIE-10 sec.	DESCRIPCIÓN DIAGNÓSTICO SECUNDARIO	RATIO
M66	Ruptura espontánea de membrana sinovial y tendón	F44	Trastornos disociativos y de conversión	1,08
M66	Ruptura espontánea de membrana sinovial y tendón	F45	Trastornos somatomorfos	1,08
M66	Ruptura espontánea de membrana sinovial y tendón	F48	Otros trastornos mentales no psicóticos	1,08
M66	Ruptura espontánea de membrana sinovial y tendón	F93	Trastornos emocionales con inicio específico en la infancia	1,22
M66	Ruptura espontánea de membrana sinovial y tendón	F99	Trastorno mental, no especificado de otro modo	1,08
M66	Ruptura espontánea de membrana sinovial y tendón	G56	Mononeuropatías de extremidad superior	1,21
M66	Ruptura espontánea de membrana sinovial y tendón	G58	Otras mononeuropatías	1,21
M66	Ruptura espontánea de membrana sinovial y tendón	M15	Poliartrosis	1,20
M66	Ruptura espontánea de membrana sinovial y tendón	M16	Artrosis de cadera	1,20
M66	Ruptura espontánea de membrana sinovial y tendón	M17	Artrosis de rodilla	1,20
M66	Ruptura espontánea de membrana sinovial y tendón	M18	Artrosis de primera articulación carpometacarpiana	1,20
M66	Ruptura espontánea de membrana sinovial y tendón	M19	Otras artrosis y las no especificadas	1,20
M66	Ruptura espontánea de membrana sinovial y tendón	M22	Trastorno de rótula	1,07
M66	Ruptura espontánea de membrana sinovial y tendón	M23	Trastorno interno de rodilla	1,19
M66	Ruptura espontánea de membrana sinovial y tendón	M24	Otros trastornos especificados de articulación	1,07
M66	Ruptura espontánea de membrana sinovial y tendón	M25	Otros trastornos de articulación, no clasificados bajo otro concepto	1,14
M66	Ruptura espontánea de membrana sinovial y tendón	M47	Espondilosis	1,17
M66	Ruptura espontánea de membrana sinovial y tendón	M48	Otras espondilopatías	1,06
M66	Ruptura espontánea de membrana sinovial y tendón	M50	Trastornos de disco cervical	1,20
M66	Ruptura espontánea de membrana sinovial y tendón	M51	Trastornos de disco intervertebral dorsal, dorsolumbar y lumbosacro	1,20
M66	Ruptura espontánea de membrana sinovial y tendón	M53	Otras dorsopatías y las no especificadas, no clasificadas bajo otro concepto	1,09
M66	Ruptura espontánea de membrana sinovial y tendón	M54	Dorsalgia	1,09
M66	Ruptura espontánea de membrana sinovial y tendón	M60	Miositis	1,09
M66	Ruptura espontánea de membrana sinovial y tendón	M70	Trastorno de partes blandas en relación con uso, uso excesivo y presión	1,12
M66	Ruptura espontánea de membrana sinovial y tendón	M75	Lesiones de hombro	1,12
M66	Ruptura espontánea de membrana sinovial y tendón	M76	Entesopatías, extremidad inferior, excluido el pie	1,12

TABLA DE CORRECCIÓN POR CÓDIGO DE DIAGNÓSTICO Y COMORBILIDAD

CIE-10 princ.	DESCRIPCIÓN DIAGNÓSTICO PRINCIPAL	CIE-10 sec.	DESCRIPCIÓN DIAGNÓSTICO SECUNDARIO	RATIO
M66	Ruptura espontánea de membrana sinovial y tendón	M77	Otros tipos de entesopatías	1,12
M66	Ruptura espontánea de membrana sinovial y tendón	M79	Otros trastornos de partes blandas y los no especificados, no clasificados bajo otro concepto	1,09
M66	Ruptura espontánea de membrana sinovial y tendón	M80	Osteoporosis con fractura patológica actual	1,22
M66	Ruptura espontánea de membrana sinovial y tendón	M81	Osteoporosis sin fractura patológica actual	1,22
M66	Ruptura espontánea de membrana sinovial y tendón	M84	Trastorno de continuidad del hueso	1,22
M66	Ruptura espontánea de membrana sinovial y tendón	M85	Otros trastornos de densidad y estructura óseas	1,22
M66	Ruptura espontánea de membrana sinovial y tendón	M87	Osteonecrosis	1,22
M66	Ruptura espontánea de membrana sinovial y tendón	M89	Otros trastornos de hueso	1,22
M66	Ruptura espontánea de membrana sinovial y tendón	M90	Osteopatías en enfermedades clasificadas bajo otro concepto	1,22
M66	Ruptura espontánea de membrana sinovial y tendón	M94	Otros trastornos del cartílago	1,22
M66	Ruptura espontánea de membrana sinovial y tendón	S49	Otros traumatismos y los no especificados del hombro y brazo	1,22
M67	Otros trastornos de membrana sinovial y tendón	F32	Trastorno depresivo, episodio único	1,08
M67	Otros trastornos de membrana sinovial y tendón	F40	Trastornos de ansiedad fóbica	1,08
M67	Otros trastornos de membrana sinovial y tendón	F41	Otros trastornos de ansiedad	1,08
M67	Otros trastornos de membrana sinovial y tendón	F42	Trastorno obsesivo-compulsivo	1,08
M67	Otros trastornos de membrana sinovial y tendón	F44	Trastornos disociativos y de conversión	1,08
M67	Otros trastornos de membrana sinovial y tendón	F45	Trastornos somatomorfos	1,08
M67	Otros trastornos de membrana sinovial y tendón	F48	Otros trastornos mentales no psicóticos	1,08
M67	Otros trastornos de membrana sinovial y tendón	F93	Trastornos emocionales con inicio específico en la infancia	1,22
M67	Otros trastornos de membrana sinovial y tendón	F99	Trastorno mental, no especificado de otro modo	1,08
M67	Otros trastornos de membrana sinovial y tendón	G56	Mononeuropatías de extremidad superior	1,21
M67	Otros trastornos de membrana sinovial y tendón	G58	Otras mononeuropatías	1,21
M67	Otros trastornos de membrana sinovial y tendón	M15	Poliartrosis	1,20
M67	Otros trastornos de membrana sinovial y tendón	M16	Artrosis de cadera	1,20
M67	Otros trastornos de membrana sinovial y tendón	M17	Artrosis de rodilla	1,20
M67	Otros trastornos de membrana sinovial y tendón	M18	Artrosis de primera articulación carpometacarpiana	1,20
M67	Otros trastornos de membrana sinovial y tendón	M19	Otras artrosis y las no especificadas	1,20

CIE-10 princ.	DESCRIPCIÓN DIAGNÓSTICO PRINCIPAL	CIE-10 sec.	DESCRIPCIÓN DIAGNÓSTICO SECUNDARIO	RATIO
	sinovial y tendón			
M67	Otros trastornos de membrana sinovial y tendón	M22	Trastorno de rótula	1,07
M67	Otros trastornos de membrana sinovial y tendón	M23	Trastorno interno de rodilla	1,19
M67	Otros trastornos de membrana sinovial y tendón	M24	Otros trastornos especificados de articulación	1,07
M67	Otros trastornos de membrana sinovial y tendón	M25	Otros trastornos de articulación, no clasificados bajo otro concepto	1,14
M67	Otros trastornos de membrana sinovial y tendón	M47	Espondilosis	1,17
M67	Otros trastornos de membrana sinovial y tendón	M48	Otras espondilopatías	1,06
M67	Otros trastornos de membrana sinovial y tendón	M50	Trastornos de disco cervical	1,20
M67	Otros trastornos de membrana sinovial y tendón	M51	Trastornos de disco intervertebral dorsal, dorsolumbar y lumbosacro	1,20
M67	Otros trastornos de membrana sinovial y tendón	M53	Otras dorsopatías y las no especificadas, no clasificadas bajo otro concepto	1,09
M67	Otros trastornos de membrana sinovial y tendón	M54	Dorsalgia	1,09
M67	Otros trastornos de membrana sinovial y tendón	M60	Miositis	1,09
M67	Otros trastornos de membrana sinovial y tendón	M70	Trastorno de partes blandas en relación con uso, uso excesivo y presión	1,12
M67	Otros trastornos de membrana sinovial y tendón	M75	Lesiones de hombro	1,12
M67	Otros trastornos de membrana sinovial y tendón	M76	Entesopatías, extremidad inferior, excluido el pie	1,12
M67	Otros trastornos de membrana sinovial y tendón	M77	Otros tipos de entesopatías	1,12
M67	Otros trastornos de membrana sinovial y tendón	M79	Otros trastornos de partes blandas y los no especificados, no clasificados bajo otro concepto	1,09
M67	Otros trastornos de membrana sinovial y tendón	M80	Osteoporosis con fractura patológica actual	1,22
M67	Otros trastornos de membrana sinovial y tendón	M81	Osteoporosis sin fractura patológica actual	1,22
M67	Otros trastornos de membrana sinovial y tendón	M84	Trastorno de continuidad del hueso	1,22
M67	Otros trastornos de membrana sinovial y tendón	M85	Otros trastornos de densidad y estructura óseas	1,22
M67	Otros trastornos de membrana sinovial y tendón	M87	Osteonecrosis	1,22
M67	Otros trastornos de membrana sinovial y tendón	M89	Otros trastornos de hueso	1,22
M67	Otros trastornos de membrana sinovial y tendón	M90	Osteopatías en enfermedades clasificadas bajo otro concepto	1,22
M67	Otros trastornos de membrana sinovial y tendón	M94	Otros trastornos del cartílago	1,22
M67	Otros trastornos de membrana sinovial y tendón	S49	Otros traumatismos y los no especificados del hombro y brazo	1,22

TABLA DE CORRECCIÓN POR CÓDIGO DE DIAGNÓSTICO Y COMORBILIDAD

CIE-10 princ.	DESCRIPCIÓN DIAGNÓSTICO PRINCIPAL	CIE-10 sec.	DESCRIPCIÓN DIAGNÓSTICO SECUNDARIO	RATIO
M70	Trastorno de partes blandas en relación con uso, uso excesivo y presión	E10	Diabetes mellitus tipo 1	1,17
M70	Trastorno de partes blandas en relación con uso, uso excesivo y presión	E11	Diabetes mellitus tipo 2	1,17
M70	Trastorno de partes blandas en relación con uso, uso excesivo y presión	E65	Adiposidad localizada	1,10
M70	Trastorno de partes blandas en relación con uso, uso excesivo y presión	E66	Sobrepeso y obesidad	1,10
M70	Trastorno de partes blandas en relación con uso, uso excesivo y presión	E67	Otros tipos de hiperalimentación	1,10
M70	Trastorno de partes blandas en relación con uso, uso excesivo y presión	E68	Secuelas de hiperalimentación	1,10
M70	Trastorno de partes blandas en relación con uso, uso excesivo y presión	F30	Episodio maníaco	1,12
M70	Trastorno de partes blandas en relación con uso, uso excesivo y presión	F31	Trastorno bipolar	1,12
M70	Trastorno de partes blandas en relación con uso, uso excesivo y presión	F32	Trastorno depresivo mayor, episodio único	1,12
M70	Trastorno de partes blandas en relación con uso, uso excesivo y presión	F33	Trastorno depresivo mayor, recurrente	1,12
M70	Trastorno de partes blandas en relación con uso, uso excesivo y presión	F39	Trastorno del estado de ánimo [afectivo], no especificado	1,12
M70	Trastorno de partes blandas en relación con uso, uso excesivo y presión	F40	Trastornos de ansiedad fóbica	1,05
M70	Trastorno de partes blandas en relación con uso, uso excesivo y presión	F41	Otros trastornos de ansiedad	1,05
M70	Trastorno de partes blandas en relación con uso, uso excesivo y presión	F42	Trastorno obsesivo-compulsivo	1,05
M70	Trastorno de partes blandas en relación con uso, uso excesivo y presión	F44	Trastornos disociativos y de conversión	1,05
M70	Trastorno de partes blandas en relación con uso, uso excesivo y presión	F45	Trastornos somatomorfos	1,05
M70	Trastorno de partes blandas en relación con uso, uso excesivo y presión	F48	Otros trastornos mentales no psicóticos	1,05
M70	Trastorno de partes blandas en relación con uso, uso excesivo y presión	F93	Trastornos emocionales con inicio específico en la infancia	1,12

CIE-10 princ.	DESCRIPCIÓN DIAGNÓSTICO PRINCIPAL	CIE-10 sec.	DESCRIPCIÓN DIAGNÓSTICO SECUNDARIO	RATIO
M70	Trastorno de partes blandas en relación con uso, uso excesivo y presión	F99	Trastorno mental, no especificado de otro modo	1,05
M70	Trastorno de partes blandas en relación con uso, uso excesivo y presión	G47	Trastornos del sueño	1,03
M70	Trastorno de partes blandas en relación con uso, uso excesivo y presión	G56	Mononeuropatías de extremidad superior	1,12
M70	Trastorno de partes blandas en relación con uso, uso excesivo y presión	G58	Otras mononeuropatías	1,12
M70	Trastorno de partes blandas en relación con uso, uso excesivo y presión	H81	Trastornos de la función vestibular	1,07
M70	Trastorno de partes blandas en relación con uso, uso excesivo y presión	H82	Síndromes vertiginosos en enfermedades clasificadas bajo otro concepto	1,07
M70	Trastorno de partes blandas en relación con uso, uso excesivo y presión	H83	Otras enfermedades del oído interno	1,07
M70	Trastorno de partes blandas en relación con uso, uso excesivo y presión	I46	Paro cardíaco	1,15
M70	Trastorno de partes blandas en relación con uso, uso excesivo y presión	I47	Taquicardia paroxística	1,15
M70	Trastorno de partes blandas en relación con uso, uso excesivo y presión	I48	Fibrilación y flutter auricular	1,15
M70	Trastorno de partes blandas en relación con uso, uso excesivo y presión	I49	Otras arritmias cardíacas	1,15
M70	Trastorno de partes blandas en relación con uso, uso excesivo y presión	L40	Psoriasis	1,12
M70	Trastorno de partes blandas en relación con uso, uso excesivo y presión	L41	Parapsoriasis	1,12
M70	Trastorno de partes blandas en relación con uso, uso excesivo y presión	L42	Pitiriasis rosada	1,12
M70	Trastorno de partes blandas en relación con uso, uso excesivo y presión	L44	Otros trastornos papuloescamosos	1,12
M70	Trastorno de partes blandas en relación con uso, uso excesivo y presión	L45	Trastornos papuloescamosos en enfermedades clasificadas bajo otro concepto	1,12
M70	Trastorno de partes blandas en relación con uso, uso excesivo y presión	M05	Artritis reumatoide con factor reumatoide	1,10
M70	Trastorno de partes blandas en relación con uso, uso excesivo y presión	M06	Otros tipos de artritis reumatoide	1,10

TABLA DE CORRECCIÓN POR CÓDIGO DE DIAGNÓSTICO Y COMORBILIDAD

CIE-10 princ.	DESCRIPCIÓN DIAGNÓSTICO PRINCIPAL	CIE-10 sec.	DESCRIPCIÓN DIAGNÓSTICO SECUNDARIO	RATIO
M70	Trastorno de partes blandas en relación con uso, uso excesivo y presión	M08	Artritis juvenil	1,10
M70	Trastorno de partes blandas en relación con uso, uso excesivo y presión	M12	Otras artropatías y las no especificadas	1,10
M70	Trastorno de partes blandas en relación con uso, uso excesivo y presión	M13	Otras artritis	1,07
M70	Trastorno de partes blandas en relación con uso, uso excesivo y presión	M15	Poliartrosis	1,12
M70	Trastorno de partes blandas en relación con uso, uso excesivo y presión	M16	Artrosis de cadera	1,12
M70	Trastorno de partes blandas en relación con uso, uso excesivo y presión	M17	Artrosis de rodilla	1,12
M70	Trastorno de partes blandas en relación con uso, uso excesivo y presión	M18	Artrosis de primera articulación carpometacarpiana	1,12
M70	Trastorno de partes blandas en relación con uso, uso excesivo y presión	M19	Otras artrosis y las no especificadas	1,12
M70	Trastorno de partes blandas en relación con uso, uso excesivo y presión	M21	Otras deformidades adquiridas de las extremidades	1,11
M70	Trastorno de partes blandas en relación con uso, uso excesivo y presión	M22	Trastorno de rótula	1,09
M70	Trastorno de partes blandas en relación con uso, uso excesivo y presión	M23	Trastorno interno de rodilla	1,10
M70	Trastorno de partes blandas en relación con uso, uso excesivo y presión	M24	Otros trastornos especificados de articulación	1,09
M70	Trastorno de partes blandas en relación con uso, uso excesivo y presión	M25	Otros trastornos de articulación, no clasificados bajo otro concepto	1,05
M70	Trastorno de partes blandas en relación con uso, uso excesivo y presión	M47	Espondilosis	1,12
M70	Trastorno de partes blandas en relación con uso, uso excesivo y presión	M48	Otras espondilopatías	1,04
M70	Trastorno de partes blandas en relación con uso, uso excesivo y presión	M50	Trastornos de disco cervical	1,14
M70	Trastorno de partes blandas en relación con uso, uso excesivo y presión	M51	Trastornos de disco intervertebral dorsal, dorsolumbar y lumbosacro	1,14
M70	Trastorno de partes blandas en relación con uso, uso excesivo y presión	M53	Otras dorsopatías y las no especificadas, no clasificadas bajo otro concepto	1,04

CIE-10 princ.	DESCRIPCIÓN DIAGNÓSTICO PRINCIPAL	CIE-10 sec.	DESCRIPCIÓN DIAGNÓSTICO SECUNDARIO	RATIO
M70	Trastorno de partes blandas en relación con uso, uso excesivo y presión	M54	Dorsalgia	1,04
M70	Trastorno de partes blandas en relación con uso, uso excesivo y presión	M60	Miositis	1,06
M70	Trastorno de partes blandas en relación con uso, uso excesivo y presión	M61	Calcificación y osificación del músculo	1,08
M70	Trastorno de partes blandas en relación con uso, uso excesivo y presión	M62	Otros trastornos de los músculos	1,08
M70	Trastorno de partes blandas en relación con uso, uso excesivo y presión	M63	Trastornos de los músculos en enfermedades clasificadas bajo otro concepto	1,08
M70	Trastorno de partes blandas en relación con uso, uso excesivo y presión	M65	Sinovitis y tenosinovitis	1,11
M70	Trastorno de partes blandas en relación con uso, uso excesivo y presión	M66	Ruptura espontánea de membrana sinovial y tendón	1,11
M70	Trastorno de partes blandas en relación con uso, uso excesivo y presión	M67	Otros trastornos de membrana sinovial y tendón	1,11
M70	Trastorno de partes blandas en relación con uso, uso excesivo y presión	M71	Otras bursopatías	1,11
M70	Trastorno de partes blandas en relación con uso, uso excesivo y presión	M72	Trastornos fibroblásticos	1,08
M70	Trastorno de partes blandas en relación con uso, uso excesivo y presión	M79	Otros trastornos de partes blandas y los no especificados, no clasificados bajo otro concepto	1,06
M70	Trastorno de partes blandas en relación con uso, uso excesivo y presión	M80	Osteoporosis con fractura patológica actual	1,21
M70	Trastorno de partes blandas en relación con uso, uso excesivo y presión	M81	Osteoporosis sin fractura patológica actual	1,21
M70	Trastorno de partes blandas en relación con uso, uso excesivo y presión	M84	Trastorno de continuidad del hueso	1,21
M70	Trastorno de partes blandas en relación con uso, uso excesivo y presión	M85	Otros trastornos de densidad y estructura óseas	1,21
M70	Trastorno de partes blandas en relación con uso, uso excesivo y presión	M87	Osteonecrosis	1,21
M70	Trastorno de partes blandas en relación con uso, uso excesivo y presión	M89	Otros trastornos de hueso	1,21
M70	Trastorno de partes blandas en relación con uso, uso excesivo y presión	M90	Osteopatías en enfermedades clasificadas bajo otro concepto	1,21

TABLA DE CORRECCIÓN POR CÓDIGO DE DIAGNÓSTICO Y COMORBILIDAD

CIE-10 princ.	DESCRIPCIÓN DIAGNÓSTICO PRINCIPAL	CIE-10 sec.	DESCRIPCIÓN DIAGNÓSTICO SECUNDARIO	RATIO
M70	Trastorno de partes blandas en relación con uso, uso excesivo y presión	M94	Otros trastornos del cartílago	1,21
M70	Trastorno de partes blandas en relación con uso, uso excesivo y presión	R40	Somnolencia, estupor y coma	1,03
M70	Trastorno de partes blandas en relación con uso, uso excesivo y presión	R41	Otros síntomas y signos que afectan a las funciones cognitivas y la conciencia	1,03
M70	Trastorno de partes blandas en relación con uso, uso excesivo y presión	R42	Mareo y desvanecimiento	1,03
M70	Trastorno de partes blandas en relación con uso, uso excesivo y presión	R44	Otros síntomas y signos que afectan a las sensaciones y percepciones generales	1,03
M70	Trastorno de partes blandas en relación con uso, uso excesivo y presión	R50	Fiebre de otro origen y de origen desconocido	1,03
M70	Trastorno de partes blandas en relación con uso, uso excesivo y presión	R53	Malestar y fatiga	1,03
M70	Trastorno de partes blandas en relación con uso, uso excesivo y presión	R55	Síncope y colapso	1,03
M70	Trastorno de partes blandas en relación con uso, uso excesivo y presión	R56	Convulsiones, no clasificadas bajo otro concepto	1,03
M70	Trastorno de partes blandas en relación con uso, uso excesivo y presión	R61	Hiperhidrosis generalizada	1,03
M70	Trastorno de partes blandas en relación con uso, uso excesivo y presión	R68	Otros síntomas y signos generales	1,03
M70	Trastorno de partes blandas en relación con uso, uso excesivo y presión	S43	Luxación y esguince de articulaciones y ligamentos de cintura escapular	1,10
M70	Trastorno de partes blandas en relación con uso, uso excesivo y presión	S49	Otros traumatismos y los no especificados del hombro y brazo	1,21
M70	Trastorno de partes blandas en relación con uso, uso excesivo y presión	S52	Fractura de antebrazo	1,16
M70	Trastorno de partes blandas en relación con uso, uso excesivo y presión	S59	Otros traumatismos y los no especificados de codo y antebrazo	1,16
M70	Trastorno de partes blandas en relación con uso, uso excesivo y presión	S93	Luxación y esguince de articulaciones y ligamentos a nivel de tobillo y pie	1,04
M71	Otras bursopatías	F32	Trastorno depresivo, episodio único	1,08
M71	Otras bursopatías	F40	Trastornos de ansiedad fóbica	1,08
M71	Otras bursopatías	F41	Otros trastornos de ansiedad	1,08
M71	Otras bursopatías	F42	Trastorno obsesivo-compulsivo	1,08
M71	Otras bursopatías	F44	Trastornos disociativos y de	1,08

CIE-10 princ.	DESCRIPCIÓN DIAGNÓSTICO PRINCIPAL	CIE-10 sec.	DESCRIPCIÓN DIAGNÓSTICO SECUNDARIO	RATIO
			conversión	
M71	Otras bursopatías	F45	Trastornos somatomorfos	1,08
M71	Otras bursopatías	F48	Otros trastornos mentales no psicóticos	1,08
M71	Otras bursopatías	F93	Trastornos emocionales con inicio específico en la infancia	1,22
M71	Otras bursopatías	F99	Trastorno mental, no especificado de otro modo	1,08
M71	Otras bursopatías	G56	Mononeuropatías de extremidad superior	1,21
M71	Otras bursopatías	G58	Otras mononeuropatías	1,21
M71	Otras bursopatías	M15	Poliartrosis	1,20
M71	Otras bursopatías	M16	Artrosis de cadera	1,20
M71	Otras bursopatías	M17	Artrosis de rodilla	1,20
M71	Otras bursopatías	M18	Artrosis de primera articulación carpometacarpiana	1,20
M71	Otras bursopatías	M19	Otras artrosis y las no especificadas	1,20
M71	Otras bursopatías	M22	Trastorno de rótula	1,07
M71	Otras bursopatías	M23	Trastorno interno de rodilla	1,19
M71	Otras bursopatías	M24	Otros trastornos especificados de articulación	1,07
M71	Otras bursopatías	M25	Otros trastornos de articulación, no clasificados bajo otro concepto	1,14
M71	Otras bursopatías	M47	Espondilosis	1,17
M71	Otras bursopatías	M48	Otras espondilopatías	1,06
M71	Otras bursopatías	M50	Trastornos de disco cervical	1,20
M71	Otras bursopatías	M51	Trastornos de disco intervertebral dorsal, dorsolumbar y lumbosacro	1,20
M71	Otras bursopatías	M53	Otras dorsopatías y las no especificadas, no clasificadas bajo otro concepto	1,09
M71	Otras bursopatías	M54	Dorsalgia	1,09
M71	Otras bursopatías	M60	Miositis	1,09
M71	Otras bursopatías	M70	Trastorno de partes blandas en relación con uso, uso excesivo y presión	1,12
M71	Otras bursopatías	M75	Lesiones de hombro	1,12
M71	Otras bursopatías	M76	Entesopatías, extremidad inferior, excluido el pie	1,12
M71	Otras bursopatías	M77	Otros tipos de entesopatías	1,12
M71	Otras bursopatías	M79	Otros trastornos de partes blandas y los no especificados, no clasificados bajo otro concepto	1,09
M71	Otras bursopatías	M80	Osteoporosis con fractura patológica actual	1,22
M71	Otras bursopatías	M81	Osteoporosis sin fractura patológica actual	1,22
M71	Otras bursopatías	M84	Trastorno de continuidad del hueso	1,22
M71	Otras bursopatías	M85	Otros trastornos de densidad y estructura óseas	1,22

TABLA DE CORRECCIÓN POR CÓDIGO DE DIAGNÓSTICO Y COMORBILIDAD

CIE-10 princ.	DESCRIPCIÓN DIAGNÓSTICO PRINCIPAL	CIE-10 sec.	DESCRIPCIÓN DIAGNÓSTICO SECUNDARIO	RATIO
M71	Otras bursopatías	M87	Osteonecrosis	1,22
M71	Otras bursopatías	M89	Otros trastornos de hueso	1,22
M71	Otras bursopatías	M90	Osteopatías en enfermedades clasificadas bajo otro concepto	1,22
M71	Otras bursopatías	M94	Otros trastornos del cartílago	1,22
M71	Otras bursopatías	S49	Otros traumatismos y los no especificados del hombro y brazo	1,22
M72	Trastornos fibroblásticos	M23	Trastorno interno de rodilla	1,21
M72	Trastornos fibroblásticos	M48	Otras espondilopatías	1,14
M72	Trastornos fibroblásticos	M50	Trastornos de disco cervical	1,16
M72	Trastornos fibroblásticos	M51	Trastornos de disco intervertebral dorsal, dorsolumbar y lumbosacro	1,16
M72	Trastornos fibroblásticos	M70	Trastorno de partes blandas en relación con uso, uso excesivo y presión	1,21
M72	Trastornos fibroblásticos	M75	Lesiones de hombro	1,21
M72	Trastornos fibroblásticos	M76	Entesopatías, extremidad inferior, excluido el pie	1,21
M72	Trastornos fibroblásticos	M77	Otros tipos de entesopatías	1,21
M75	Lesiones de hombro	E10	Diabetes mellitus tipo 1	1,17
M75	Lesiones de hombro	E11	Diabetes mellitus tipo 2	1,17
M75	Lesiones de hombro	E65	Adiposidad localizada	1,10
M75	Lesiones de hombro	E66	Sobrepeso y obesidad	1,10
M75	Lesiones de hombro	E67	Otros tipos de hiperalimentación	1,10
M75	Lesiones de hombro	E68	Secuelas de hiperalimentación	1,10
M75	Lesiones de hombro	F30	Episodio maníaco	1,12
M75	Lesiones de hombro	F31	Trastorno bipolar	1,12
M75	Lesiones de hombro	F32	Trastorno depresivo mayor, episodio único	1,12
M75	Lesiones de hombro	F33	Trastorno depresivo mayor, recurrente	1,12
M75	Lesiones de hombro	F39	Trastorno del estado de ánimo [afectivo], no especificado	1,12
M75	Lesiones de hombro	F40	Trastornos de ansiedad fóbica	1,05
M75	Lesiones de hombro	F41	Otros trastornos de ansiedad	1,05
M75	Lesiones de hombro	F42	Trastorno obsesivo-compulsivo	1,05
M75	Lesiones de hombro	F44	Trastornos disociativos y de conversión	1,05
M75	Lesiones de hombro	F45	Trastornos somatomorfos	1,05
M75	Lesiones de hombro	F48	Otros trastornos mentales no psicóticos	1,05
M75	Lesiones de hombro	F93	Trastornos emocionales con inicio específico en la infancia	1,12
M75	Lesiones de hombro	F99	Trastorno mental, no especificado de otro modo	1,05
M75	Lesiones de hombro	G47	Trastornos del sueño	1,03
M75	Lesiones de hombro	G56	Mononeuropatías de extremidad superior	1,12
M75	Lesiones de hombro	G58	Otras mononeuropatías	1,12

CIE-10 princ.	DESCRIPCIÓN DIAGNÓSTICO PRINCIPAL	CIE-10 sec.	DESCRIPCIÓN DIAGNÓSTICO SECUNDARIO	RATIO
M75	Lesiones de hombro	H81	Trastornos de la función vestibular	1,07
M75	Lesiones de hombro	H82	Síndromes vertiginosos en enfermedades clasificadas bajo otro concepto	1,07
M75	Lesiones de hombro	H83	Otras enfermedades del oído interno	1,07
M75	Lesiones de hombro	I46	Paro cardíaco	1,15
M75	Lesiones de hombro	I47	Taquicardia paroxística	1,15
M75	Lesiones de hombro	I48	Fibrilación y flutter auricular	1,15
M75	Lesiones de hombro	I49	Otras arritmias cardíacas	1,15
M75	Lesiones de hombro	L40	Psoriasis	1,12
M75	Lesiones de hombro	L41	Parapsoriasis	1,12
M75	Lesiones de hombro	L42	Pitiriasis rosada	1,12
M75	Lesiones de hombro	L44	Otros trastornos papuloescamosos	1,12
M75	Lesiones de hombro	L45	Trastornos papuloescamosos en enfermedades clasificadas bajo otro concepto	1,12
M75	Lesiones de hombro	M05	Artritis reumatoide con factor reumatoide	1,10
M75	Lesiones de hombro	M06	Otros tipos de artritis reumatoide	1,10
M75	Lesiones de hombro	M08	Artritis juvenil	1,10
M75	Lesiones de hombro	M12	Otras artropatías y las no especificadas	1,10
M75	Lesiones de hombro	M13	Otras artritis	1,07
M75	Lesiones de hombro	M15	Poliartrosis	1,12
M75	Lesiones de hombro	M16	Artrosis de cadera	1,12
M75	Lesiones de hombro	M17	Artrosis de rodilla	1,12
M75	Lesiones de hombro	M18	Artrosis de primera articulación carpometacarpiana	1,12
M75	Lesiones de hombro	M19	Otras artrosis y las no especificadas	1,12
M75	Lesiones de hombro	M21	Otras deformidades adquiridas de las extremidades	1,11
M75	Lesiones de hombro	M22	Trastorno de rótula	1,09
M75	Lesiones de hombro	M23	Trastorno interno de rodilla	1,10
M75	Lesiones de hombro	M24	Otros trastornos especificados de articulación	1,09
M75	Lesiones de hombro	M25	Otros trastornos de articulación, no clasificados bajo otro concepto	1,05
M75	Lesiones de hombro	M47	Espondilosis	1,12
M75	Lesiones de hombro	M48	Otras espondilopatías	1,04
M75	Lesiones de hombro	M50	Trastornos de disco cervical	1,14
M75	Lesiones de hombro	M51	Trastornos de disco intervertebral dorsal, dorsolumbar y lumbosacro	1,14
M75	Lesiones de hombro	M53	Otras dorsopatías y las no especificadas, no clasificadas bajo otro concepto	1,04
M75	Lesiones de hombro	M54	Dorsalgia	1,04
M75	Lesiones de hombro	M60	Miositis	1,06
M75	Lesiones de hombro	M61	Calcificación y osificación del músculo	1,08

TABLA DE CORRECCIÓN POR CÓDIGO DE DIAGNÓSTICO Y COMORBILIDAD

CIE-10 princ.	DESCRIPCIÓN DIAGNÓSTICO PRINCIPAL	CIE-10 sec.	DESCRIPCIÓN DIAGNÓSTICO SECUNDARIO	RATIO
M75	Lesiones de hombro	M62	Otros trastornos de los músculos	1,08
M75	Lesiones de hombro	M63	Trastornos de los músculos en enfermedades clasificadas bajo otro concepto	1,08
M75	Lesiones de hombro	M65	Sinovitis y tenosinovitis	1,11
M75	Lesiones de hombro	M66	Ruptura espontánea de membrana sinovial y tendón	1,11
M75	Lesiones de hombro	M67	Otros trastornos de membrana sinovial y tendón	1,11
M75	Lesiones de hombro	M71	Otras bursopatías	1,11
M75	Lesiones de hombro	M72	Trastornos fibroblásticos	1,08
M75	Lesiones de hombro	M79	Otros trastornos de partes blandas y los no especificados, no clasificados bajo otro concepto	1,06
M75	Lesiones de hombro	M80	Osteoporosis con fractura patológica actual	1,21
M75	Lesiones de hombro	M81	Osteoporosis sin fractura patológica actual	1,21
M75	Lesiones de hombro	M84	Trastorno de continuidad del hueso	1,21
M75	Lesiones de hombro	M85	Otros trastornos de densidad y estructura óseas	1,21
M75	Lesiones de hombro	M87	Osteonecrosis	1,21
M75	Lesiones de hombro	M89	Otros trastornos de hueso	1,21
M75	Lesiones de hombro	M90	Osteopatías en enfermedades clasificadas bajo otro concepto	1,21
M75	Lesiones de hombro	M94	Otros trastornos del cartílago	1,21
M75	Lesiones de hombro	R40	Somnolencia, estupor y coma	1,03
M75	Lesiones de hombro	R41	Otros síntomas y signos que afectan a las funciones cognitivas y la conciencia	1,03
M75	Lesiones de hombro	R42	Mareo y desvanecimiento	1,03
M75	Lesiones de hombro	R44	Otros síntomas y signos que afectan a las sensaciones y percepciones generales	1,03
M75	Lesiones de hombro	R50	Fiebre de otro origen y de origen desconocido	1,03
M75	Lesiones de hombro	R53	Malestar y fatiga	1,03
M75	Lesiones de hombro	R55	Síncope y colapso	1,03
M75	Lesiones de hombro	R56	Convulsiones, no clasificadas bajo otro concepto	1,03
M75	Lesiones de hombro	R61	Hiperhidrosis generalizada	1,03
M75	Lesiones de hombro	R68	Otros síntomas y signos generales	1,03
M75	Lesiones de hombro	S43	Luxación y esguince de articulaciones y ligamentos de cintura escapular	1,10
M75	Lesiones de hombro	S49	Otros traumatismos y los no especificados del hombro y brazo	1,21
M75	Lesiones de hombro	S52	Fractura de antebrazo	1,16
M75	Lesiones de hombro	S59	Otros traumatismos y los no especificados de codo y antebrazo	1,16
M75	Lesiones de hombro	S93	Luxación y esguince de articulaciones	1,04

CIE-10 princ.	DESCRIPCIÓN DIAGNÓSTICO PRINCIPAL	CIE-10 sec.	DESCRIPCIÓN DIAGNÓSTICO SECUNDARIO	RATIO
			y ligamentos a nivel de tobillo y pie	
M76	Entesopatías, extremidad inferior, excluido el pie	E10	Diabetes mellitus tipo 1	1,17
M76	Entesopatías, extremidad inferior, excluido el pie	E11	Diabetes mellitus tipo 2	1,17
M76	Entesopatías, extremidad inferior, excluido el pie	E65	Adiposidad localizada	1,10
M76	Entesopatías, extremidad inferior, excluido el pie	E66	Sobrepeso y obesidad	1,10
M76	Entesopatías, extremidad inferior, excluido el pie	E67	Otros tipos de hiperalimentación	1,10
M76	Entesopatías, extremidad inferior, excluido el pie	E68	Secuelas de hiperalimentación	1,10
M76	Entesopatías, extremidad inferior, excluido el pie	F30	Episodio maníaco	1,12
M76	Entesopatías, extremidad inferior, excluido el pie	F31	Trastorno bipolar	1,12
M76	Entesopatías, extremidad inferior, excluido el pie	F32	Trastorno depresivo mayor, episodio único	1,12
M76	Entesopatías, extremidad inferior, excluido el pie	F33	Trastorno depresivo mayor, recurrente	1,12
M76	Entesopatías, extremidad inferior, excluido el pie	F39	Trastorno del estado de ánimo [afectivo], no especificado	1,12
M76	Entesopatías, extremidad inferior, excluido el pie	F40	Trastornos de ansiedad fóbica	1,05
M76	Entesopatías, extremidad inferior, excluido el pie	F41	Otros trastornos de ansiedad	1,05
M76	Entesopatías, extremidad inferior, excluido el pie	F42	Trastorno obsesivo-compulsivo	1,05
M76	Entesopatías, extremidad inferior, excluido el pie	F44	Trastornos disociativos y de conversión	1,05
M76	Entesopatías, extremidad inferior, excluido el pie	F45	Trastornos somatomorfos	1,05
M76	Entesopatías, extremidad inferior, excluido el pie	F48	Otros trastornos mentales no psicóticos	1,05
M76	Entesopatías, extremidad inferior, excluido el pie	F93	Trastornos emocionales con inicio específico en la infancia	1,12
M76	Entesopatías, extremidad inferior, excluido el pie	F99	Trastorno mental, no especificado de otro modo	1,05
M76	Entesopatías, extremidad inferior, excluido el pie	G47	Trastornos del sueño	1,03
M76	Entesopatías, extremidad inferior, excluido el pie	G56	Mononeuropatías de extremidad superior	1,12
M76	Entesopatías, extremidad inferior, excluido el pie	G58	Otras mononeuropatías	1,12
M76	Entesopatías, extremidad inferior, excluido el pie	H81	Trastornos de la función vestibular	1,07
M76	Entesopatías, extremidad inferior, excluido el pie	H82	Síndromes vertiginosos en enfermedades clasificadas bajo otro concepto	1,07
M76	Entesopatías, extremidad inferior, excluido el pie	H83	Otras enfermedades del oído interno	1,07
M76	Entesopatías, extremidad inferior, excluido el pie	I46	Paro cardíaco	1,15

TABLA DE CORRECCIÓN POR CÓDIGO DE DIAGNÓSTICO Y COMORBILIDAD

CIE-10 princ.	DESCRIPCIÓN DIAGNÓSTICO PRINCIPAL	CIE-10 sec.	DESCRIPCIÓN DIAGNÓSTICO SECUNDARIO	RATIO
M76	Entesopatías, extremidad inferior, excluido el pie	I47	Taquicardia paroxística	1,15
M76	Entesopatías, extremidad inferior, excluido el pie	I48	Fibrilación y flutter auricular	1,15
M76	Entesopatías, extremidad inferior, excluido el pie	I49	Otras arritmias cardiacas	1,15
M76	Entesopatías, extremidad inferior, excluido el pie	L40	Psoriasis	1,12
M76	Entesopatías, extremidad inferior, excluido el pie	L41	Parapsoriasis	1,12
M76	Entesopatías, extremidad inferior, excluido el pie	L42	Pitiriasis rosada	1,12
M76	Entesopatías, extremidad inferior, excluido el pie	L44	Otros trastornos papuloescamosos	1,12
M76	Entesopatías, extremidad inferior, excluido el pie	L45	Trastornos papuloescamosos en enfermedades clasificadas bajo otro concepto	1,12
M76	Entesopatías, extremidad inferior, excluido el pie	M05	Artritis reumatoide con factor reumatoide	1,10
M76	Entesopatías, extremidad inferior, excluido el pie	M06	Otros tipos de artritis reumatoide	1,10
M76	Entesopatías, extremidad inferior, excluido el pie	M08	Artritis juvenil	1,10
M76	Entesopatías, extremidad inferior, excluido el pie	M12	Otras artropatías y las no especificadas	1,10
M76	Entesopatías, extremidad inferior, excluido el pie	M13	Otras artritis	1,07
M76	Entesopatías, extremidad inferior, excluido el pie	M15	Poliartrosis	1,12
M76	Entesopatías, extremidad inferior, excluido el pie	M16	Artrosis de cadera	1,12
M76	Entesopatías, extremidad inferior, excluido el pie	M17	Artrosis de rodilla	1,12
M76	Entesopatías, extremidad inferior, excluido el pie	M18	Artrosis de primera articulación carpometacarpiana	1,12
M76	Entesopatías, extremidad inferior, excluido el pie	M19	Otras artrosis y las no especificadas	1,12
M76	Entesopatías, extremidad inferior, excluido el pie	M21	Otras deformidades adquiridas de las extremidades	1,11
M76	Entesopatías, extremidad inferior, excluido el pie	M22	Trastorno de rótula	1,09
M76	Entesopatías, extremidad inferior, excluido el pie	M23	Trastorno interno de rodilla	1,10
M76	Entesopatías, extremidad inferior, excluido el pie	M24	Otros trastornos especificados de articulación	1,09
M76	Entesopatías, extremidad inferior, excluido el pie	M25	Otros trastornos de articulación, no clasificados bajo otro concepto	1,05
M76	Entesopatías, extremidad inferior, excluido el pie	M47	Espondilosis	1,12
M76	Entesopatías, extremidad inferior, excluido el pie	M48	Otras espondilopatías	1,04
M76	Entesopatías, extremidad inferior, excluido el pie	M50	Trastornos de disco cervical	1,14
M76	Entesopatías, extremidad inferior, excluido el pie	M51	Trastornos de disco intervertebral	1,14

CIE-10 princ.	DESCRIPCIÓN DIAGNÓSTICO PRINCIPAL	CIE-10 sec.	DESCRIPCIÓN DIAGNÓSTICO SECUNDARIO	RATIO
	excluido el pie		dorsal, dorsolumbar y lumbosacro	
M76	Entesopatías, extremidad inferior, excluido el pie	M53	Otras dorsopatías y las no especificadas, no clasificadas bajo otro concepto	1,04
M76	Entesopatías, extremidad inferior, excluido el pie	M54	Dorsalgia	1,04
M76	Entesopatías, extremidad inferior, excluido el pie	M60	Miositis	1,06
M76	Entesopatías, extremidad inferior, excluido el pie	M61	Calcificación y osificación del músculo	1,08
M76	Entesopatías, extremidad inferior, excluido el pie	M62	Otros trastornos de los músculos	1,08
M76	Entesopatías, extremidad inferior, excluido el pie	M63	Trastornos de los músculos en enfermedades clasificadas bajo otro concepto	1,08
M76	Entesopatías, extremidad inferior, excluido el pie	M65	Sinovitis y tenosinovitis	1,11
M76	Entesopatías, extremidad inferior, excluido el pie	M66	Ruptura espontánea de membrana sinovial y tendón	1,11
M76	Entesopatías, extremidad inferior, excluido el pie	M67	Otros trastornos de membrana sinovial y tendón	1,11
M76	Entesopatías, extremidad inferior, excluido el pie	M71	Otras bursopatías	1,11
M76	Entesopatías, extremidad inferior, excluido el pie	M72	Trastornos fibroblásticos	1,08
M76	Entesopatías, extremidad inferior, excluido el pie	M79	Otros trastornos de partes blandas y los no especificados, no clasificados bajo otro concepto	1,06
M76	Entesopatías, extremidad inferior, excluido el pie	M80	Osteoporosis con fractura patológica actual	1,21
M76	Entesopatías, extremidad inferior, excluido el pie	M81	Osteoporosis sin fractura patológica actual	1,21
M76	Entesopatías, extremidad inferior, excluido el pie	M84	Trastorno de continuidad del hueso	1,21
M76	Entesopatías, extremidad inferior, excluido el pie	M85	Otros trastornos de densidad y estructura óseas	1,21
M76	Entesopatías, extremidad inferior, excluido el pie	M87	Osteonecrosis	1,21
M76	Entesopatías, extremidad inferior, excluido el pie	M89	Otros trastornos de hueso	1,21
M76	Entesopatías, extremidad inferior, excluido el pie	M90	Osteopatías en enfermedades clasificadas bajo otro concepto	1,21
M76	Entesopatías, extremidad inferior, excluido el pie	M94	Otros trastornos del cartílago	1,21
M76	Entesopatías, extremidad inferior, excluido el pie	R40	Somnolencia, estupor y coma	1,03
M76	Entesopatías, extremidad inferior, excluido el pie	R41	Otros síntomas y signos que afectan a las funciones cognitivas y la conciencia	1,03
M76	Entesopatías, extremidad inferior, excluido el pie	R42	Mareo y desvanecimiento	1,03
M76	Entesopatías, extremidad inferior, excluido el pie	R44	Otros síntomas y signos que afectan a las sensaciones y percepciones generales	1,03

TABLA DE CORRECCIÓN POR CÓDIGO DE DIAGNÓSTICO Y COMORBILIDAD

CIE-10 princ.	DESCRIPCIÓN DIAGNÓSTICO PRINCIPAL	CIE-10 sec.	DESCRIPCIÓN DIAGNÓSTICO SECUNDARIO	RATIO
M76	Entesopatías, extremidad inferior, excluido el pie	R50	Fiebre de otro origen y de origen desconocido	1,03
M76	Entesopatías, extremidad inferior, excluido el pie	R53	Malestar y fatiga	1,03
M76	Entesopatías, extremidad inferior, excluido el pie	R55	Síncope y colapso	1,03
M76	Entesopatías, extremidad inferior, excluido el pie	R56	Convulsiones, no clasificadas bajo otro concepto	1,03
M76	Entesopatías, extremidad inferior, excluido el pie	R61	Hiperhidrosis generalizada	1,03
M76	Entesopatías, extremidad inferior, excluido el pie	R68	Otros síntomas y signos generales	1,03
M76	Entesopatías, extremidad inferior, excluido el pie	S43	Luxación y esguince de articulaciones y ligamentos de cintura escapular	1,10
M76	Entesopatías, extremidad inferior, excluido el pie	S49	Otros traumatismos y los no especificados del hombro y brazo	1,21
M76	Entesopatías, extremidad inferior, excluido el pie	S52	Fractura de antebrazo	1,16
M76	Entesopatías, extremidad inferior, excluido el pie	S59	Otros traumatismos y los no especificados de codo y antebrazo	1,16
M76	Entesopatías, extremidad inferior, excluido el pie	S93	Luxación y esguince de articulaciones y ligamentos a nivel de tobillo y pie	1,04
M77	Otros tipos de entesopatías	E10	Diabetes mellitus tipo 1	1,17
M77	Otros tipos de entesopatías	E11	Diabetes mellitus tipo 2	1,17
M77	Otros tipos de entesopatías	E65	Adiposidad localizada	1,10
M77	Otros tipos de entesopatías	E66	Sobrepeso y obesidad	1,10
M77	Otros tipos de entesopatías	E67	Otros tipos de hiperalimentación	1,10
M77	Otros tipos de entesopatías	E68	Secuelas de hiperalimentación	1,10
M77	Otros tipos de entesopatías	F30	Episodio maníaco	1,12
M77	Otros tipos de entesopatías	F31	Trastorno bipolar	1,12
M77	Otros tipos de entesopatías	F32	Trastorno depresivo mayor, episodio único	1,12
M77	Otros tipos de entesopatías	F33	Trastorno depresivo mayor, recurrente	1,12
M77	Otros tipos de entesopatías	F39	Trastorno del estado de ánimo [afectivo], no especificado	1,12
M77	Otros tipos de entesopatías	F40	Trastornos de ansiedad fóbica	1,05
M77	Otros tipos de entesopatías	F41	Otros trastornos de ansiedad	1,05
M77	Otros tipos de entesopatías	F42	Trastorno obsesivo-compulsivo	1,05
M77	Otros tipos de entesopatías	F44	Trastornos disociativos y de conversión	1,05
M77	Otros tipos de entesopatías	F45	Trastornos somatomorfos	1,05
M77	Otros tipos de entesopatías	F48	Otros trastornos mentales no psicóticos	1,05
M77	Otros tipos de entesopatías	F93	Trastornos emocionales con inicio específico en la infancia	1,12
M77	Otros tipos de entesopatías	F99	Trastorno mental, no especificado de otro modo	1,05
M77	Otros tipos de entesopatías	G47	Trastornos del sueño	1,03
M77	Otros tipos de entesopatías	G56	Mononeuropatías de extremidad superior	1,12

CIE-10 princ.	DESCRIPCIÓN DIAGNÓSTICO PRINCIPAL	CIE-10 sec.	DESCRIPCIÓN DIAGNÓSTICO SECUNDARIO	RATIO
M77	Otros tipos de entesopatías	G58	Otras mononeuropatías	1,12
M77	Otros tipos de entesopatías	H81	Trastornos de la función vestibular	1,07
M77	Otros tipos de entesopatías	H82	Síndromes vertiginosos en enfermedades clasificadas bajo otro concepto	1,07
M77	Otros tipos de entesopatías	H83	Otras enfermedades del oído interno	1,07
M77	Otros tipos de entesopatías	I46	Paro cardíaco	1,15
M77	Otros tipos de entesopatías	I47	Taquicardia paroxística	1,15
M77	Otros tipos de entesopatías	I48	Fibrilación y flutter auricular	1,15
M77	Otros tipos de entesopatías	I49	Otras arritmias cardíacas	1,15
M77	Otros tipos de entesopatías	L40	Psoriasis	1,12
M77	Otros tipos de entesopatías	L41	Parapsoriasis	1,12
M77	Otros tipos de entesopatías	L42	Pitiriasis rosada	1,12
M77	Otros tipos de entesopatías	L44	Otros trastornos papuloescamosos	1,12
M77	Otros tipos de entesopatías	L45	Trastornos papuloescamosos en enfermedades clasificadas bajo otro concepto	1,12
M77	Otros tipos de entesopatías	M05	Artritis reumatoide con factor reumatoide	1,10
M77	Otros tipos de entesopatías	M06	Otros tipos de artritis reumatoide	1,10
M77	Otros tipos de entesopatías	M08	Artritis juvenil	1,10
M77	Otros tipos de entesopatías	M12	Otras artropatías y las no especificadas	1,10
M77	Otros tipos de entesopatías	M13	Otras artritis	1,07
M77	Otros tipos de entesopatías	M15	Poliartrosis	1,12
M77	Otros tipos de entesopatías	M16	Artrosis de cadera	1,12
M77	Otros tipos de entesopatías	M17	Artrosis de rodilla	1,12
M77	Otros tipos de entesopatías	M18	Artrosis de primera articulación carpometacarpiana	1,12
M77	Otros tipos de entesopatías	M19	Otras artrosis y las no especificadas	1,12
M77	Otros tipos de entesopatías	M21	Otras deformidades adquiridas de las extremidades	1,11
M77	Otros tipos de entesopatías	M22	Trastorno de rótula	1,09
M77	Otros tipos de entesopatías	M23	Trastorno interno de rodilla	1,10
M77	Otros tipos de entesopatías	M24	Otros trastornos especificados de articulación	1,09
M77	Otros tipos de entesopatías	M25	Otros trastornos de articulación, no clasificados bajo otro concepto	1,05
M77	Otros tipos de entesopatías	M47	Espondilosis	1,12
M77	Otros tipos de entesopatías	M48	Otras espondilopatías	1,04
M77	Otros tipos de entesopatías	M50	Trastornos de disco cervical	1,14
M77	Otros tipos de entesopatías	M51	Trastornos de disco intervertebral dorsal, dorsolumbar y lumbosacro	1,14
M77	Otros tipos de entesopatías	M53	Otras dorsopatías y las no especificadas, no clasificadas bajo otro concepto	1,04
M77	Otros tipos de entesopatías	M54	Dorsalgia	1,04
M77	Otros tipos de entesopatías	M60	Miositis	1,06

TABLA DE CORRECCIÓN POR CÓDIGO DE DIAGNÓSTICO Y COMORBILIDAD

CIE-10 princ.	DESCRIPCIÓN DIAGNÓSTICO PRINCIPAL	CIE-10 sec.	DESCRIPCIÓN DIAGNÓSTICO SECUNDARIO	RATIO
M77	Otros tipos de entesopatías	M61	Calcificación y osificación del músculo	1,08
M77	Otros tipos de entesopatías	M62	Otros trastornos de los músculos	1,08
M77	Otros tipos de entesopatías	M63	Trastornos de los músculos en enfermedades clasificadas bajo otro concepto	1,08
M77	Otros tipos de entesopatías	M65	Sinovitis y tenosinovitis	1,11
M77	Otros tipos de entesopatías	M66	Ruptura espontánea de membrana sinovial y tendón	1,11
M77	Otros tipos de entesopatías	M67	Otros trastornos de membrana sinovial y tendón	1,11
M77	Otros tipos de entesopatías	M71	Otras bursopatías	1,11
M77	Otros tipos de entesopatías	M72	Trastornos fibroblásticos	1,08
M77	Otros tipos de entesopatías	M79	Otros trastornos de partes blandas y los no especificados, no clasificados bajo otro concepto	1,06
M77	Otros tipos de entesopatías	M80	Osteoporosis con fractura patológica actual	1,21
M77	Otros tipos de entesopatías	M81	Osteoporosis sin fractura patológica actual	1,21
M77	Otros tipos de entesopatías	M84	Trastorno de continuidad del hueso	1,21
M77	Otros tipos de entesopatías	M85	Otros trastornos de densidad y estructura óseas	1,21
M77	Otros tipos de entesopatías	M87	Osteonecrosis	1,21
M77	Otros tipos de entesopatías	M89	Otros trastornos de hueso	1,21
M77	Otros tipos de entesopatías	M90	Osteopatías en enfermedades clasificadas bajo otro concepto	1,21
M77	Otros tipos de entesopatías	M94	Otros trastornos del cartílago	1,21
M77	Otros tipos de entesopatías	R40	Somnolencia, estupor y coma	1,03
M77	Otros tipos de entesopatías	R41	Otros síntomas y signos que afectan a las funciones cognitivas y la conciencia	1,03
M77	Otros tipos de entesopatías	R42	Mareo y desvanecimiento	1,03
M77	Otros tipos de entesopatías	R44	Otros síntomas y signos que afectan a las sensaciones y percepciones generales	1,03
M77	Otros tipos de entesopatías	R50	Fiebre de otro origen y de origen desconocido	1,03
M77	Otros tipos de entesopatías	R53	Malestar y fatiga	1,03
M77	Otros tipos de entesopatías	R55	Síncope y colapso	1,03
M77	Otros tipos de entesopatías	R56	Convulsiones, no clasificadas bajo otro concepto	1,03
M77	Otros tipos de entesopatías	R61	Hiperhidrosis generalizada	1,03
M77	Otros tipos de entesopatías	R68	Otros síntomas y signos generales	1,03
M77	Otros tipos de entesopatías	S43	Luxación y esguince de articulaciones y ligamentos de cintura escapular	1,10
M77	Otros tipos de entesopatías	S49	Otros traumatismos y los no especificados del hombro y brazo	1,21
M77	Otros tipos de entesopatías	S52	Fractura de antebrazo	1,16
M77	Otros tipos de entesopatías	S59	Otros traumatismos y los no especificados de codo y antebrazo	1,16

CIE-10 princ.	DESCRIPCIÓN DIAGNÓSTICO PRINCIPAL	CIE-10 sec.	DESCRIPCIÓN DIAGNÓSTICO SECUNDARIO	RATIO
M77	Otros tipos de entesopatías	S93	Luxación y esguince de articulaciones y ligamentos a nivel de tobillo y pie	1,04
M79	Otros trastornos de partes blandas y los no especificados, no clasificados bajo otro concepto	F21	Trastorno esquizotípico	1,09
M79	Otros trastornos de partes blandas y los no especificados, no clasificados bajo otro concepto	F30	Episodio maníaco	1,15
M79	Otros trastornos de partes blandas y los no especificados, no clasificados bajo otro concepto	F31	Trastorno bipolar	1,15
M79	Otros trastornos de partes blandas y los no especificados, no clasificados bajo otro concepto	F32	Trastorno depresivo mayor, episodio único	1,15
M79	Otros trastornos de partes blandas y los no especificados, no clasificados bajo otro concepto	F33	Trastorno depresivo mayor, recurrente	1,15
M79	Otros trastornos de partes blandas y los no especificados, no clasificados bajo otro concepto	F34	Trastornos persistentes del estado de ánimo [afectivos]	1,09
M79	Otros trastornos de partes blandas y los no especificados, no clasificados bajo otro concepto	F39	Trastorno del estado de ánimo [afectivo], no especificado	1,15
M79	Otros trastornos de partes blandas y los no especificados, no clasificados bajo otro concepto	F40	Trastornos de ansiedad fóbica	1,03
M79	Otros trastornos de partes blandas y los no especificados, no clasificados bajo otro concepto	F41	Otros trastornos de ansiedad	1,03
M79	Otros trastornos de partes blandas y los no especificados, no clasificados bajo otro concepto	F42	Trastorno obsesivo-compulsivo	1,03
M79	Otros trastornos de partes blandas y los no especificados, no clasificados bajo otro concepto	F44	Trastornos disociativos y de conversión	1,03
M79	Otros trastornos de partes blandas y los no especificados, no clasificados bajo otro concepto	F45	Trastornos somatomorfos	1,03
M79	Otros trastornos de partes blandas y los no especificados, no clasificados bajo otro concepto	F48	Otros trastornos mentales no psicóticos	1,03
M79	Otros trastornos de partes blandas y los no especificados, no clasificados bajo otro concepto	F60	Trastornos específicos de personalidad	1,09
M79	Otros trastornos de partes blandas y los no especificados, no clasificados bajo otro concepto	F68	Otros trastornos de personalidad y comportamiento del adulto	1,09
M79	Otros trastornos de partes blandas y los no especificados, no clasificados bajo otro concepto	F69	Trastorno de personalidad y comportamiento del adulto, no especificado	1,09
M79	Otros trastornos de partes blandas y los no especificados, no clasificados bajo otro concepto	F93	Trastornos emocionales con inicio específico en la infancia	1,08
M79	Otros trastornos de partes blandas y los no especificados, no clasificados bajo otro concepto	F99	Trastorno mental, no especificado de	1,03

TABLA DE CORRECCIÓN POR CÓDIGO DE DIAGNÓSTICO Y COMORBILIDAD

CIE-10 princ.	DESCRIPCIÓN DIAGNÓSTICO PRINCIPAL	CIE-10 sec.	DESCRIPCIÓN DIAGNÓSTICO SECUNDARIO	RATIO
	los no especificados, no clasificados bajo otro concepto		otro modo	
M79	Otros trastornos de partes blandas y los no especificados, no clasificados bajo otro concepto	G47	Trastornos del sueño	1,08
M79	Otros trastornos de partes blandas y los no especificados, no clasificados bajo otro concepto	G56	Mononeuropatías de extremidad superior	1,15
M79	Otros trastornos de partes blandas y los no especificados, no clasificados bajo otro concepto	G58	Otras mononeuropatías	1,15
M79	Otros trastornos de partes blandas y los no especificados, no clasificados bajo otro concepto	M15	Poliartrosis	1,05
M79	Otros trastornos de partes blandas y los no especificados, no clasificados bajo otro concepto	M16	Artrosis de cadera	1,05
M79	Otros trastornos de partes blandas y los no especificados, no clasificados bajo otro concepto	M17	Artrosis de rodilla	1,05
M79	Otros trastornos de partes blandas y los no especificados, no clasificados bajo otro concepto	M18	Artrosis de primera articulación carpometacarpiana	1,05
M79	Otros trastornos de partes blandas y los no especificados, no clasificados bajo otro concepto	M19	Otras artrosis y las no especificadas	1,05
M79	Otros trastornos de partes blandas y los no especificados, no clasificados bajo otro concepto	M23	Trastorno interno de rodilla	1,20
M79	Otros trastornos de partes blandas y los no especificados, no clasificados bajo otro concepto	M25	Otros trastornos de articulación, no clasificados bajo otro concepto	1,05
M79	Otros trastornos de partes blandas y los no especificados, no clasificados bajo otro concepto	M47	Espondilosis	1,05
M79	Otros trastornos de partes blandas y los no especificados, no clasificados bajo otro concepto	M50	Trastornos de disco cervical	1,08
M79	Otros trastornos de partes blandas y los no especificados, no clasificados bajo otro concepto	M51	Trastornos de disco intervertebral dorsal, dorsolumbar y lumbosacro	1,08
M79	Otros trastornos de partes blandas y los no especificados, no clasificados bajo otro concepto	M70	Trastorno de partes blandas en relación con uso, uso excesivo y presión	1,14
M79	Otros trastornos de partes blandas y los no especificados, no clasificados bajo otro concepto	M75	Lesiones de hombro	1,14
M79	Otros trastornos de partes blandas y los no especificados, no clasificados bajo otro concepto	M76	Entesopatías, extremidad inferior, excluido el pie	1,14
M79	Otros trastornos de partes blandas y los no especificados, no clasificados bajo otro concepto	M77	Otros tipos de entesopatías	1,14
M79	Otros trastornos de partes blandas y los no especificados, no clasificados bajo otro concepto	R40	Somnolencia, estupor y coma	1,08

CIE-10 princ.	DESCRIPCIÓN DIAGNÓSTICO PRINCIPAL	CIE-10 sec.	DESCRIPCIÓN DIAGNÓSTICO SECUNDARIO	RATIO
	los no especificados, no clasificados bajo otro concepto			
M79	Otros trastornos de partes blandas y los no especificados, no clasificados bajo otro concepto	R41	Otros síntomas y signos que afectan a las funciones cognitivas y la conciencia	1,08
M79	Otros trastornos de partes blandas y los no especificados, no clasificados bajo otro concepto	R42	Mareo y desvanecimiento	1,08
M79	Otros trastornos de partes blandas y los no especificados, no clasificados bajo otro concepto	R44	Otros síntomas y signos que afectan a las sensaciones y percepciones generales	1,08
M79	Otros trastornos de partes blandas y los no especificados, no clasificados bajo otro concepto	R50	Fiebre de otro origen y de origen desconocido	1,08
M79	Otros trastornos de partes blandas y los no especificados, no clasificados bajo otro concepto	R53	Malestar y fatiga	1,08
M79	Otros trastornos de partes blandas y los no especificados, no clasificados bajo otro concepto	R55	Síncope y colapso	1,08
M79	Otros trastornos de partes blandas y los no especificados, no clasificados bajo otro concepto	R56	Convulsiones, no clasificadas bajo otro concepto	1,08
M79	Otros trastornos de partes blandas y los no especificados, no clasificados bajo otro concepto	R61	Hiperhidrosis generalizada	1,08
M79	Otros trastornos de partes blandas y los no especificados, no clasificados bajo otro concepto	R68	Otros síntomas y signos generales	1,08
M80	Osteoporosis con fractura patológica actual	F93	Trastornos emocionales con inicio específico en la infancia	1,02
M80	Osteoporosis con fractura patológica actual	M15	Poliartrosis	1,10
M80	Osteoporosis con fractura patológica actual	M16	Artrosis de cadera	1,10
M80	Osteoporosis con fractura patológica actual	M17	Artrosis de rodilla	1,10
M80	Osteoporosis con fractura patológica actual	M18	Artrosis de primera articulación carpometacarpiana	1,10
M80	Osteoporosis con fractura patológica actual	M19	Otras artrosis y las no especificadas	1,10
M80	Osteoporosis con fractura patológica actual	M23	Trastorno interno de rodilla	1,10
M80	Osteoporosis con fractura patológica actual	M25	Otros trastornos de articulación, no clasificados bajo otro concepto	1,05
M80	Osteoporosis con fractura patológica actual	M50	Trastornos de disco cervical	1,05
M80	Osteoporosis con fractura patológica actual	M51	Trastornos de disco intervertebral dorsal, dorsolumbar y lumbosacro	1,05
M80	Osteoporosis con fractura patológica actual	M70	Trastorno de partes blandas en relación con uso, uso excesivo y presión	1,04
M80	Osteoporosis con fractura patológica actual	M75	Lesiones de hombro	1,04

TABLA DE CORRECCIÓN POR CÓDIGO DE DIAGNÓSTICO Y COMORBILIDAD

CIE-10 princ.	DESCRIPCIÓN DIAGNÓSTICO PRINCIPAL	CIE-10 sec.	DESCRIPCIÓN DIAGNÓSTICO SECUNDARIO	RATIO
M80	Osteoporosis con fractura patológica actual	M76	Entesopatías, extremidad inferior, excluido el pie	1,04
M80	Osteoporosis con fractura patológica actual	M77	Otros tipos de entesopatías	1,04
M81	Osteoporosis sin fractura patológica actual	F93	Trastornos emocionales con inicio específico en la infancia	1,02
M81	Osteoporosis sin fractura patológica actual	M15	Poliartrosis	1,10
M81	Osteoporosis sin fractura patológica actual	M16	Artrosis de cadera	1,10
M81	Osteoporosis sin fractura patológica actual	M17	Artrosis de rodilla	1,10
M81	Osteoporosis sin fractura patológica actual	M18	Artrosis de primera articulación carpometacarpiana	1,10
M81	Osteoporosis sin fractura patológica actual	M19	Otras artrosis y las no especificadas	1,10
M81	Osteoporosis sin fractura patológica actual	M23	Trastorno interno de rodilla	1,10
M81	Osteoporosis sin fractura patológica actual	M25	Otros trastornos de articulación, no clasificados bajo otro concepto	1,05
M81	Osteoporosis sin fractura patológica actual	M50	Trastornos de disco cervical	1,05
M81	Osteoporosis sin fractura patológica actual	M51	Trastornos de disco intervertebral dorsal, dorsolumbar y lumbosacro	1,05
M81	Osteoporosis sin fractura patológica actual	M70	Trastorno de partes blandas en relación con uso, uso excesivo y presión	1,04
M81	Osteoporosis sin fractura patológica actual	M75	Lesiones de hombro	1,04
M81	Osteoporosis sin fractura patológica actual	M76	Entesopatías, extremidad inferior, excluido el pie	1,04
M81	Osteoporosis sin fractura patológica actual	M77	Otros tipos de entesopatías	1,04
M84	Trastorno de continuidad del hueso	F93	Trastornos emocionales con inicio específico en la infancia	1,02
M84	Trastorno de continuidad del hueso	M15	Poliartrosis	1,10
M84	Trastorno de continuidad del hueso	M16	Artrosis de cadera	1,10
M84	Trastorno de continuidad del hueso	M17	Artrosis de rodilla	1,10
M84	Trastorno de continuidad del hueso	M18	Artrosis de primera articulación carpometacarpiana	1,10
M84	Trastorno de continuidad del hueso	M19	Otras artrosis y las no especificadas	1,10
M84	Trastorno de continuidad del hueso	M23	Trastorno interno de rodilla	1,10
M84	Trastorno de continuidad del hueso	M25	Otros trastornos de articulación, no clasificados bajo otro concepto	1,05
M84	Trastorno de continuidad del hueso	M50	Trastornos de disco cervical	1,05
M84	Trastorno de continuidad del hueso	M51	Trastornos de disco intervertebral dorsal, dorsolumbar y lumbosacro	1,05
M84	Trastorno de continuidad del hueso	M70	Trastorno de partes blandas en relación con uso, uso excesivo y presión	1,04
M84	Trastorno de continuidad del hueso	M75	Lesiones de hombro	1,04
M84	Trastorno de continuidad del hueso	M76	Entesopatías, extremidad inferior,	1,04

CIE-10 princ.	DESCRIPCIÓN DIAGNÓSTICO PRINCIPAL	CIE-10 sec.	DESCRIPCIÓN DIAGNÓSTICO SECUNDARIO	RATIO
			excluido el pie	
M84	Trastorno de continuidad del hueso	M77	Otros tipos de entesopatías	1,04
M85	Otros trastornos de densidad y estructura óseas	F93	Trastornos emocionales con inicio específico en la infancia	1,02
M85	Otros trastornos de densidad y estructura óseas	M15	Poliartrosis	1,10
M85	Otros trastornos de densidad y estructura óseas	M16	Artrosis de cadera	1,10
M85	Otros trastornos de densidad y estructura óseas	M17	Artrosis de rodilla	1,10
M85	Otros trastornos de densidad y estructura óseas	M18	Artrosis de primera articulación carpometacarpiana	1,10
M85	Otros trastornos de densidad y estructura óseas	M19	Otras artrosis y las no especificadas	1,10
M85	Otros trastornos de densidad y estructura óseas	M23	Trastorno interno de rodilla	1,10
M85	Otros trastornos de densidad y estructura óseas	M25	Otros trastornos de articulación, no clasificados bajo otro concepto	1,05
M85	Otros trastornos de densidad y estructura óseas	M50	Trastornos de disco cervical	1,05
M85	Otros trastornos de densidad y estructura óseas	M51	Trastornos de disco intervertebral dorsal, dorsolumbar y lumbosacro	1,05
M85	Otros trastornos de densidad y estructura óseas	M70	Trastorno de partes blandas en relación con uso, uso excesivo y presión	1,04
M85	Otros trastornos de densidad y estructura óseas	M75	Lesiones de hombro	1,04
M85	Otros trastornos de densidad y estructura óseas	M76	Entesopatías, extremidad inferior, excluido el pie	1,04
M85	Otros trastornos de densidad y estructura óseas	M77	Otros tipos de entesopatías	1,04
M87	Osteonecrosis	F93	Trastornos emocionales con inicio específico en la infancia	1,02
M87	Osteonecrosis	M15	Poliartrosis	1,10
M87	Osteonecrosis	M16	Artrosis de cadera	1,10
M87	Osteonecrosis	M17	Artrosis de rodilla	1,10
M87	Osteonecrosis	M18	Artrosis de primera articulación carpometacarpiana	1,10
M87	Osteonecrosis	M19	Otras artrosis y las no especificadas	1,10
M87	Osteonecrosis	M23	Trastorno interno de rodilla	1,10
M87	Osteonecrosis	M25	Otros trastornos de articulación, no clasificados bajo otro concepto	1,05
M87	Osteonecrosis	M50	Trastornos de disco cervical	1,05
M87	Osteonecrosis	M51	Trastornos de disco intervertebral dorsal, dorsolumbar y lumbosacro	1,05
M87	Osteonecrosis	M70	Trastorno de partes blandas en relación con uso, uso excesivo y presión	1,04
M87	Osteonecrosis	M75	Lesiones de hombro	1,04
M87	Osteonecrosis	M76	Entesopatías, extremidad inferior, excluido el pie	1,04

TABLA DE CORRECCIÓN POR CÓDIGO DE DIAGNÓSTICO Y COMORBILIDAD

CIE-10 princ.	DESCRIPCIÓN DIAGNÓSTICO PRINCIPAL	CIE-10 sec.	DESCRIPCIÓN DIAGNÓSTICO SECUNDARIO	RATIO
M87	Osteonecrosis	M77	Otros tipos de entesopatías	1,04
M89	Otros trastornos de hueso	F93	Trastornos emocionales con inicio específico en la infancia	1,02
M89	Otros trastornos de hueso	M15	Poliartrosis	1,10
M89	Otros trastornos de hueso	M16	Artrosis de cadera	1,10
M89	Otros trastornos de hueso	M17	Artrosis de rodilla	1,10
M89	Otros trastornos de hueso	M18	Artrosis de primera articulación carpometacarpiana	1,10
M89	Otros trastornos de hueso	M19	Otras artrosis y las no especificadas	1,10
M89	Otros trastornos de hueso	M23	Trastorno interno de rodilla	1,10
M89	Otros trastornos de hueso	M25	Otros trastornos de articulación, no clasificados bajo otro concepto	1,05
M89	Otros trastornos de hueso	M50	Trastornos de disco cervical	1,05
M89	Otros trastornos de hueso	M51	Trastornos de disco intervertebral dorsal, dorsolumbar y lumbosacro	1,05
M89	Otros trastornos de hueso	M70	Trastorno de partes blandas en relación con uso, uso excesivo y presión	1,04
M89	Otros trastornos de hueso	M75	Lesiones de hombro	1,04
M89	Otros trastornos de hueso	M76	Entesopatías, extremidad inferior, excluido el pie	1,04
M89	Otros trastornos de hueso	M77	Otros tipos de entesopatías	1,04
M90	Osteopatías en enfermedades clasificadas bajo otro concepto	F93	Trastornos emocionales con inicio específico en la infancia	1,02
M90	Osteopatías en enfermedades clasificadas bajo otro concepto	M15	Poliartrosis	1,10
M90	Osteopatías en enfermedades clasificadas bajo otro concepto	M16	Artrosis de cadera	1,10
M90	Osteopatías en enfermedades clasificadas bajo otro concepto	M17	Artrosis de rodilla	1,10
M90	Osteopatías en enfermedades clasificadas bajo otro concepto	M18	Artrosis de primera articulación carpometacarpiana	1,10
M90	Osteopatías en enfermedades clasificadas bajo otro concepto	M19	Otras artrosis y las no especificadas	1,10
M90	Osteopatías en enfermedades clasificadas bajo otro concepto	M23	Trastorno interno de rodilla	1,10
M90	Osteopatías en enfermedades clasificadas bajo otro concepto	M25	Otros trastornos de articulación, no clasificados bajo otro concepto	1,05
M90	Osteopatías en enfermedades clasificadas bajo otro concepto	M50	Trastornos de disco cervical	1,05
M90	Osteopatías en enfermedades clasificadas bajo otro concepto	M51	Trastornos de disco intervertebral dorsal, dorsolumbar y lumbosacro	1,05
M90	Osteopatías en enfermedades clasificadas bajo otro concepto	M70	Trastorno de partes blandas en relación con uso, uso excesivo y presión	1,04
M90	Osteopatías en enfermedades clasificadas bajo otro concepto	M75	Lesiones de hombro	1,04
M90	Osteopatías en enfermedades clasificadas bajo otro concepto	M76	Entesopatías, extremidad inferior, excluido el pie	1,04
M90	Osteopatías en enfermedades clasificadas bajo otro concepto	M77	Otros tipos de entesopatías	1,04

CIE-10 princ.	DESCRIPCIÓN DIAGNÓSTICO PRINCIPAL	CIE-10 sec.	DESCRIPCIÓN DIAGNÓSTICO SECUNDARIO	RATIO
M91	Osteocondrosis juvenil de cadera y pelvis	M23	Trastorno interno de rodilla	1,09
M92	Otra osteocondrosis juvenil	M23	Trastorno interno de rodilla	1,09
M93	Otras osteocondropatías	M23	Trastorno interno de rodilla	1,09
M94	Otros trastornos del cartílago	F93	Trastornos emocionales con inicio específico en la infancia	1,02
M94	Otros trastornos del cartílago	M15	Poliartrosis	1,10
M94	Otros trastornos del cartílago	M16	Artrosis de cadera	1,10
M94	Otros trastornos del cartílago	M17	Artrosis de rodilla	1,10
M94	Otros trastornos del cartílago	M18	Artrosis de primera articulación carpometacarpiana	1,10
M94	Otros trastornos del cartílago	M19	Otras artrosis y las no especificadas	1,10
M94	Otros trastornos del cartílago	M23	Trastorno interno de rodilla	1,10
M94	Otros trastornos del cartílago	M25	Otros trastornos de articulación, no clasificados bajo otro concepto	1,05
M94	Otros trastornos del cartílago	M50	Trastornos de disco cervical	1,05
M94	Otros trastornos del cartílago	M51	Trastornos de disco intervertebral dorsal, dorsolumbar y lumbosacro	1,05
M94	Otros trastornos del cartílago	M70	Trastorno de partes blandas en relación con uso, uso excesivo y presión	1,04
M94	Otros trastornos del cartílago	M75	Lesiones de hombro	1,04
M94	Otros trastornos del cartílago	M76	Entesopatías, extremidad inferior, excluido el pie	1,04
M94	Otros trastornos del cartílago	M77	Otros tipos de entesopatías	1,04
M95	Otras deformidades adquiridas del aparato musculoesquelético y del tejido conectivo	M48	Otras espondilopatías	1,02
M95	Otras deformidades adquiridas del aparato musculoesquelético y del tejido conectivo	M50	Trastornos de disco cervical	1,05
M95	Otras deformidades adquiridas del aparato musculoesquelético y del tejido conectivo	M51	Trastornos de disco intervertebral dorsal, dorsolumbar y lumbosacro	1,05
N23	Cólico renal no especificado	F40	Trastornos de ansiedad fóbica	1,21
N23	Cólico renal no especificado	F41	Otros trastornos de ansiedad	1,21
N23	Cólico renal no especificado	F42	Trastorno obsesivo-compulsivo	1,21
N23	Cólico renal no especificado	F44	Trastornos disociativos y de conversión	1,21
N23	Cólico renal no especificado	F45	Trastornos somatomorfos	1,21
N23	Cólico renal no especificado	F48	Otros trastornos mentales no psicóticos	1,21
N23	Cólico renal no especificado	F93	Trastornos emocionales con inicio específico en la infancia	1,38
N23	Cólico renal no especificado	F99	Trastorno mental, no especificado de otro modo	1,21
N23	Cólico renal no especificado	M48	Otras espondilopatías	1,12
N23	Cólico renal no especificado	M50	Trastornos de disco cervical	1,33
N23	Cólico renal no especificado	M51	Trastornos de disco intervertebral dorsal, dorsolumbar y lumbosacro	1,33

TABLA DE CORRECCIÓN POR CÓDIGO DE DIAGNÓSTICO Y COMORBILIDAD

CIE-10 princ.	DESCRIPCIÓN DIAGNÓSTICO PRINCIPAL	CIE-10 sec.	DESCRIPCIÓN DIAGNÓSTICO SECUNDARIO	RATIO
O03	Aborto espontáneo	F93	Trastornos emocionales con inicio específico en la infancia	1,16
O12	Edema y proteinuria gestacional [inducidos por el embarazo] sin hipertensión	F40	Trastornos de ansiedad fóbica	1,25
O12	Edema y proteinuria gestacional [inducidos por el embarazo] sin hipertensión	F41	Otros trastornos de ansiedad	1,25
O12	Edema y proteinuria gestacional [inducidos por el embarazo] sin hipertensión	F42	Trastorno obsesivo-compulsivo	1,25
O12	Edema y proteinuria gestacional [inducidos por el embarazo] sin hipertensión	F44	Trastornos disociativos y de conversión	1,25
O12	Edema y proteinuria gestacional [inducidos por el embarazo] sin hipertensión	F45	Trastornos somatomorfos	1,25
O12	Edema y proteinuria gestacional [inducidos por el embarazo] sin hipertensión	F48	Otros trastornos mentales no psicóticos	1,25
O12	Edema y proteinuria gestacional [inducidos por el embarazo] sin hipertensión	F93	Trastornos emocionales con inicio específico en la infancia	1,36
O12	Edema y proteinuria gestacional [inducidos por el embarazo] sin hipertensión	F99	Trastorno mental, no especificado de otro modo	1,25
O20	Hemorragia en la fase temprana del embarazo	M48	Otras espondilopatías	1,00
O20	Hemorragia en la fase temprana del embarazo	O10	Hipertensión preexistente que complica el embarazo, parto y puerperio	1,07
O20	Hemorragia en la fase temprana del embarazo	O11	Preeclampsia superpuesta a hipertensión preexistente	1,07
O20	Hemorragia en la fase temprana del embarazo	O12	Edema y proteinuria gestacional [inducidos por el embarazo] sin hipertensión	1,09
O20	Hemorragia en la fase temprana del embarazo	O13	Hipertensión gestacional [inducida por el embarazo] sin proteinuria significativa	1,07
O20	Hemorragia en la fase temprana del embarazo	O14	Preeclampsia	1,07
O20	Hemorragia en la fase temprana del embarazo	O15	Eclampsia	1,07
O20	Hemorragia en la fase temprana del embarazo	O16	Hipertensión materna no especificada	1,07
O20	Hemorragia en la fase temprana del embarazo	O21	Vómitos excesivos en el embarazo	1,08
O20	Hemorragia en la fase temprana del embarazo	O23	Infecciones del tracto genitourinario en el embarazo	1,09
O20	Hemorragia en la fase temprana del embarazo	O24	Diabetes mellitus en el embarazo, parto y puerperio	1,03
O20	Hemorragia en la fase temprana del embarazo	O25	Desnutrición en el embarazo, parto y puerperio	1,03
O20	Hemorragia en la fase temprana del embarazo	O26	Atención materna por otras	1,09

CIE-10 princ.	DESCRIPCIÓN DIAGNÓSTICO PRINCIPAL	CIE-10 sec.	DESCRIPCIÓN DIAGNÓSTICO SECUNDARIO	RATIO
	embarazo		afecciones predominantemente relacionadas con el embarazo	
O20	Hemorragia en la fase temprana del embarazo	O29	Complicaciones de anestesia en el embarazo	1,09
O20	Hemorragia en la fase temprana del embarazo	O33	Atención materna por desproporción	1,03
O20	Hemorragia en la fase temprana del embarazo	O99	Otras enfermedades maternas clasificadas bajo otro concepto pero que complican el embarazo, parto y puerperio	1,03
O20	Hemorragia en la fase temprana del embarazo	O9A	Neoplasias malignas, lesiones traumáticas y maltrato de la madre clasificadas bajo otros conceptos pero que complican el embarazo, parto y puerperio	1,03
O21	Vómitos excesivos en el embarazo	M48	Otras espondilopatías	1,05
O23	Infecciones del tracto genitourinario en el embarazo	F40	Trastornos de ansiedad fóbica	1,25
O23	Infecciones del tracto genitourinario en el embarazo	F41	Otros trastornos de ansiedad	1,25
O23	Infecciones del tracto genitourinario en el embarazo	F42	Trastorno obsesivo-compulsivo	1,25
O23	Infecciones del tracto genitourinario en el embarazo	F44	Trastornos disociativos y de conversión	1,25
O23	Infecciones del tracto genitourinario en el embarazo	F45	Trastornos somatomorfos	1,25
O23	Infecciones del tracto genitourinario en el embarazo	F48	Otros trastornos mentales no psicóticos	1,25
O23	Infecciones del tracto genitourinario en el embarazo	F93	Trastornos emocionales con inicio específico en la infancia	1,36
O23	Infecciones del tracto genitourinario en el embarazo	F99	Trastorno mental, no especificado de otro modo	1,25
O24	Diabetes mellitus en el embarazo, parto y puerperio	M48	Otras espondilopatías	1,06
O24	Diabetes mellitus en el embarazo, parto y puerperio	O12	Edema y proteinuria gestacional [inducidos por el embarazo] sin hipertensión	1,06
O24	Diabetes mellitus en el embarazo, parto y puerperio	O23	Infecciones del tracto genitourinario en el embarazo	1,06
O24	Diabetes mellitus en el embarazo, parto y puerperio	O26	Atención materna por otras afecciones predominantemente relacionadas con el embarazo	1,06
O24	Diabetes mellitus en el embarazo, parto y puerperio	O29	Complicaciones de anestesia en el embarazo	1,06
O25	Desnutrición en el embarazo, parto y puerperio	M48	Otras espondilopatías	1,06
O25	Desnutrición en el embarazo, parto y puerperio	O12	Edema y proteinuria gestacional [inducidos por el embarazo] sin hipertensión	1,06
O25	Desnutrición en el embarazo, parto y puerperio	O23	Infecciones del tracto genitourinario en el embarazo	1,06
O25	Desnutrición en el embarazo, parto y puerperio	O26	Atención materna por otras afecciones predominantemente relacionadas con el embarazo	1,06

TABLA DE CORRECCIÓN POR CÓDIGO DE DIAGNÓSTICO Y COMORBILIDAD

CIE-10 princ.	DESCRIPCIÓN DIAGNÓSTICO PRINCIPAL	CIE-10 sec.	DESCRIPCIÓN DIAGNÓSTICO SECUNDARIO	RATIO
O25	Desnutrición en el embarazo, parto y puerperio	O29	Complicaciones de anestesia en el embarazo	1,06
O26	Atención materna por otras afecciones predominantemente relacionadas con el embarazo	F40	Trastornos de ansiedad fóbica	1,25
O26	Atención materna por otras afecciones predominantemente relacionadas con el embarazo	F41	Otros trastornos de ansiedad	1,25
O26	Atención materna por otras afecciones predominantemente relacionadas con el embarazo	F42	Trastorno obsesivo-compulsivo	1,25
O26	Atención materna por otras afecciones predominantemente relacionadas con el embarazo	F44	Trastornos disociativos y de conversión	1,25
O26	Atención materna por otras afecciones predominantemente relacionadas con el embarazo	F45	Trastornos somatomorfos	1,25
O26	Atención materna por otras afecciones predominantemente relacionadas con el embarazo	F48	Otros trastornos mentales no psicóticos	1,25
O26	Atención materna por otras afecciones predominantemente relacionadas con el embarazo	F93	Trastornos emocionales con inicio específico en la infancia	1,36
O26	Atención materna por otras afecciones predominantemente relacionadas con el embarazo	F99	Trastorno mental, no especificado de otro modo	1,25
O29	Complicaciones de anestesia en el embarazo	F40	Trastornos de ansiedad fóbica	1,25
O29	Complicaciones de anestesia en el embarazo	F41	Otros trastornos de ansiedad	1,25
O29	Complicaciones de anestesia en el embarazo	F42	Trastorno obsesivo-compulsivo	1,25
O29	Complicaciones de anestesia en el embarazo	F44	Trastornos disociativos y de conversión	1,25
O29	Complicaciones de anestesia en el embarazo	F45	Trastornos somatomorfos	1,25
O29	Complicaciones de anestesia en el embarazo	F48	Otros trastornos mentales no psicóticos	1,25
O29	Complicaciones de anestesia en el embarazo	F93	Trastornos emocionales con inicio específico en la infancia	1,36
O29	Complicaciones de anestesia en el embarazo	F99	Trastorno mental, no especificado de otro modo	1,25
O33	Atención materna por desproporción	M48	Otras espondilopatías	1,06
O33	Atención materna por desproporción	O12	Edema y proteinuria gestacional [inducidos por el embarazo] sin hipertensión	1,06
O33	Atención materna por desproporción	O23	Infecciones del tracto genitourinario en el embarazo	1,06
O33	Atención materna por desproporción	O26	Atención materna por otras afecciones predominantemente relacionadas con el embarazo	1,06
O33	Atención materna por desproporción	O29	Complicaciones de anestesia en el embarazo	1,06

CIE-10 princ.	DESCRIPCIÓN DIAGNÓSTICO PRINCIPAL	CIE-10 sec.	DESCRIPCIÓN DIAGNÓSTICO SECUNDARIO	RATIO
O99	Otras enfermedades maternas clasificadas bajo otro concepto pero que complican el embarazo, parto y puerperio	M48	Otras espondilopatías	1,06
O99	Otras enfermedades maternas clasificadas bajo otro concepto pero que complican el embarazo, parto y puerperio	O12	Edema y proteinuria gestacional [inducidos por el embarazo] sin hipertensión	1,06
O99	Otras enfermedades maternas clasificadas bajo otro concepto pero que complican el embarazo, parto y puerperio	O23	Infecciones del tracto genitourinario en el embarazo	1,06
O99	Otras enfermedades maternas clasificadas bajo otro concepto pero que complican el embarazo, parto y puerperio	O26	Atención materna por otras afecciones predominantemente relacionadas con el embarazo	1,06
O99	Otras enfermedades maternas clasificadas bajo otro concepto pero que complican el embarazo, parto y puerperio	O29	Complicaciones de anestesia en el embarazo	1,06
O9A	Neoplasias malignas, lesiones traumáticas y maltrato de la madre clasificadas bajo otros conceptos pero que complican el embarazo, parto y puerperio	M48	Otras espondilopatías	1,06
O9A	Neoplasias malignas, lesiones traumáticas y maltrato de la madre clasificadas bajo otros conceptos pero que complican el embarazo, parto y puerperio	O12	Edema y proteinuria gestacional [inducidos por el embarazo] sin hipertensión	1,06
O9A	Neoplasias malignas, lesiones traumáticas y maltrato de la madre clasificadas bajo otros conceptos pero que complican el embarazo, parto y puerperio	O23	Infecciones del tracto genitourinario en el embarazo	1,06
O9A	Neoplasias malignas, lesiones traumáticas y maltrato de la madre clasificadas bajo otros conceptos pero que complican el embarazo, parto y puerperio	O26	Atención materna por otras afecciones predominantemente relacionadas con el embarazo	1,06
O9A	Neoplasias malignas, lesiones traumáticas y maltrato de la madre clasificadas bajo otros conceptos pero que complican el embarazo, parto y puerperio	O29	Complicaciones de anestesia en el embarazo	1,06
Q75	Otras malformaciones congénitas del cráneo y de los huesos de la cara	M48	Otras espondilopatías	1,04
Q75	Otras malformaciones congénitas del cráneo y de los huesos de la cara	M50	Trastornos de disco cervical	1,07
Q75	Otras malformaciones congénitas del cráneo y de los huesos de la cara	M51	Trastornos de disco intervertebral dorsal, dorsolumbar y lumbosacro	1,07
Q76	Malformaciones congénitas de la columna vertebral y la caja torácica	M48	Otras espondilopatías	1,04
Q76	Malformaciones congénitas de la	M50	Trastornos de disco cervical	1,07

TABLA DE CORRECCIÓN POR CÓDIGO DE DIAGNÓSTICO Y COMORBILIDAD

CIE-10 princ.	DESCRIPCIÓN DIAGNÓSTICO PRINCIPAL	CIE-10 sec.	DESCRIPCIÓN DIAGNÓSTICO SECUNDARIO	RATIO
	columna vertebral y la caja torácica			
Q76	Malformaciones congénitas de la columna vertebral y la caja torácica	M51	Trastornos de disco intervertebral dorsal, dorsolumbar y lumbosacro	1,07
Q77	Osteocondrodisplasia con defectos del crecimiento de los huesos largos y de la columna vertebral	M48	Otras espondilopatías	1,04
Q77	Osteocondrodisplasia con defectos del crecimiento de los huesos largos y de la columna vertebral	M50	Trastornos de disco cervical	1,07
Q77	Osteocondrodisplasia con defectos del crecimiento de los huesos largos y de la columna vertebral	M51	Trastornos de disco intervertebral dorsal, dorsolumbar y lumbosacro	1,07
Q78	Otras osteocondrodisplasias	M48	Otras espondilopatías	1,04
Q78	Otras osteocondrodisplasias	M50	Trastornos de disco cervical	1,07
Q78	Otras osteocondrodisplasias	M51	Trastornos de disco intervertebral dorsal, dorsolumbar y lumbosacro	1,07
Q79	Malformaciones congénitas del aparato músculoesquelético, no clasificadas bajo otro concepto	M48	Otras espondilopatías	1,04
Q79	Malformaciones congénitas del aparato músculoesquelético, no clasificadas bajo otro concepto	M50	Trastornos de disco cervical	1,07
Q79	Malformaciones congénitas del aparato músculoesquelético, no clasificadas bajo otro concepto	M51	Trastornos de disco intervertebral dorsal, dorsolumbar y lumbosacro	1,07
R04	Hemorragia de las vías respiratorias	F93	Trastornos emocionales con inicio específico en la infancia	1,13
R04	Hemorragia de las vías respiratorias	G47	Trastornos del sueño	1,16
R04	Hemorragia de las vías respiratorias	M53	Otras dorsopatías y las no especificadas, no clasificadas bajo otro concepto	1,06
R04	Hemorragia de las vías respiratorias	M54	Dorsalgia	1,06
R04	Hemorragia de las vías respiratorias	R40	Somnolencia, estupor y coma	1,16
R04	Hemorragia de las vías respiratorias	R41	Otros síntomas y signos que afectan a las funciones cognitivas y la conciencia	1,16
R04	Hemorragia de las vías respiratorias	R42	Mareo y desvanecimiento	1,16
R04	Hemorragia de las vías respiratorias	R44	Otros síntomas y signos que afectan a las sensaciones y percepciones generales	1,16
R04	Hemorragia de las vías respiratorias	R50	Fiebre de otro origen y de origen desconocido	1,16
R04	Hemorragia de las vías respiratorias	R53	Malestar y fatiga	1,16
R04	Hemorragia de las vías respiratorias	R55	Síncope y colapso	1,16
R04	Hemorragia de las vías respiratorias	R56	Convulsiones, no clasificadas bajo otro concepto	1,16
R04	Hemorragia de las vías respiratorias	R61	Hiperhidrosis generalizada	1,16
R04	Hemorragia de las vías respiratorias	R68	Otros síntomas y signos generales	1,16
R05	Tos	F93	Trastornos emocionales con inicio específico en la infancia	1,08
R05	Tos	G47	Trastornos del sueño	1,16

CIE-10 princ.	DESCRIPCIÓN DIAGNÓSTICO PRINCIPAL	CIE-10 sec.	DESCRIPCIÓN DIAGNÓSTICO SECUNDARIO	RATIO
R05	Tos	M48	Otras espondilopatías	1,09
R05	Tos	R40	Somnolencia, estupor y coma	1,16
R05	Tos	R41	Otros síntomas y signos que afectan a las funciones cognitivas y la conciencia	1,16
R05	Tos	R42	Mareo y desvanecimiento	1,16
R05	Tos	R44	Otros síntomas y signos que afectan a las sensaciones y percepciones generales	1,16
R05	Tos	R50	Fiebre de otro origen y de origen desconocido	1,16
R05	Tos	R53	Malestar y fatiga	1,16
R05	Tos	R55	Síncope y colapso	1,16
R05	Tos	R56	Convulsiones, no clasificadas bajo otro concepto	1,16
R05	Tos	R61	Hiperhidrosis generalizada	1,16
R05	Tos	R68	Otros síntomas y signos generales	1,16
R06	Alteraciones de la respiración	F93	Trastornos emocionales con inicio específico en la infancia	1,08
R06	Alteraciones de la respiración	G47	Trastornos del sueño	1,16
R06	Alteraciones de la respiración	M48	Otras espondilopatías	1,09
R06	Alteraciones de la respiración	R40	Somnolencia, estupor y coma	1,16
R06	Alteraciones de la respiración	R41	Otros síntomas y signos que afectan a las funciones cognitivas y la conciencia	1,16
R06	Alteraciones de la respiración	R42	Mareo y desvanecimiento	1,16
R06	Alteraciones de la respiración	R44	Otros síntomas y signos que afectan a las sensaciones y percepciones generales	1,16
R06	Alteraciones de la respiración	R50	Fiebre de otro origen y de origen desconocido	1,16
R06	Alteraciones de la respiración	R53	Malestar y fatiga	1,16
R06	Alteraciones de la respiración	R55	Síncope y colapso	1,16
R06	Alteraciones de la respiración	R56	Convulsiones, no clasificadas bajo otro concepto	1,16
R06	Alteraciones de la respiración	R61	Hiperhidrosis generalizada	1,16
R06	Alteraciones de la respiración	R68	Otros síntomas y signos generales	1,16
R07	Dolor de garganta y de tórax	F93	Trastornos emocionales con inicio específico en la infancia	1,13
R07	Dolor de garganta y de tórax	G47	Trastornos del sueño	1,16
R07	Dolor de garganta y de tórax	M53	Otras dorsopatías y las no especificadas, no clasificadas bajo otro concepto	1,06
R07	Dolor de garganta y de tórax	M54	Dorsalgia	1,06
R07	Dolor de garganta y de tórax	R40	Somnolencia, estupor y coma	1,16
R07	Dolor de garganta y de tórax	R41	Otros síntomas y signos que afectan a las funciones cognitivas y la conciencia	1,16
R07	Dolor de garganta y de tórax	R42	Mareo y desvanecimiento	1,16

TABLA DE CORRECCIÓN POR CÓDIGO DE DIAGNÓSTICO Y COMORBILIDAD

CIE-10 princ.	DESCRIPCIÓN DIAGNÓSTICO PRINCIPAL	CIE-10 sec.	DESCRIPCIÓN DIAGNÓSTICO SECUNDARIO	RATIO
R07	Dolor de garganta y de tórax	R44	Otros síntomas y signos que afectan a las sensaciones y percepciones generales	1,16
R07	Dolor de garganta y de tórax	R50	Fiebre de otro origen y de origen desconocido	1,16
R07	Dolor de garganta y de tórax	R53	Malestar y fatiga	1,16
R07	Dolor de garganta y de tórax	R55	Síncope y colapso	1,16
R07	Dolor de garganta y de tórax	R56	Convulsiones, no clasificadas bajo otro concepto	1,16
R07	Dolor de garganta y de tórax	R61	Hiperhidrosis generalizada	1,16
R07	Dolor de garganta y de tórax	R68	Otros síntomas y signos generales	1,16
R10	Dolor abdominal y pélvico	F40	Trastornos de ansiedad fóbica	1,00
R10	Dolor abdominal y pélvico	F41	Otros trastornos de ansiedad	1,00
R10	Dolor abdominal y pélvico	F42	Trastorno obsesivo-compulsivo	1,00
R10	Dolor abdominal y pélvico	F44	Trastornos disociativos y de conversión	1,00
R10	Dolor abdominal y pélvico	F45	Trastornos somatomorfos	1,00
R10	Dolor abdominal y pélvico	F48	Otros trastornos mentales no psicóticos	1,00
R10	Dolor abdominal y pélvico	F93	Trastornos emocionales con inicio específico en la infancia	1,21
R10	Dolor abdominal y pélvico	F99	Trastorno mental, no especificado de otro modo	1,00
R16	Hepatomegalia y esplenomegalia, no clasificadas bajo otro concepto	F40	Trastornos de ansiedad fóbica	1,00
R16	Hepatomegalia y esplenomegalia, no clasificadas bajo otro concepto	F41	Otros trastornos de ansiedad	1,00
R16	Hepatomegalia y esplenomegalia, no clasificadas bajo otro concepto	F42	Trastorno obsesivo-compulsivo	1,00
R16	Hepatomegalia y esplenomegalia, no clasificadas bajo otro concepto	F44	Trastornos disociativos y de conversión	1,00
R16	Hepatomegalia y esplenomegalia, no clasificadas bajo otro concepto	F45	Trastornos somatomorfos	1,00
R16	Hepatomegalia y esplenomegalia, no clasificadas bajo otro concepto	F48	Otros trastornos mentales no psicóticos	1,00
R16	Hepatomegalia y esplenomegalia, no clasificadas bajo otro concepto	F93	Trastornos emocionales con inicio específico en la infancia	1,21
R16	Hepatomegalia y esplenomegalia, no clasificadas bajo otro concepto	F99	Trastorno mental, no especificado de otro modo	1,00
R18	Ascitis	F40	Trastornos de ansiedad fóbica	1,00
R18	Ascitis	F41	Otros trastornos de ansiedad	1,00
R18	Ascitis	F42	Trastorno obsesivo-compulsivo	1,00
R18	Ascitis	F44	Trastornos disociativos y de conversión	1,00
R18	Ascitis	F45	Trastornos somatomorfos	1,00
R18	Ascitis	F48	Otros trastornos mentales no psicóticos	1,00
R18	Ascitis	F93	Trastornos emocionales con inicio específico en la infancia	1,21
R18	Ascitis	F99	Trastorno mental, no especificado de otro modo	1,00

CIE-10 princ.	DESCRIPCIÓN DIAGNÓSTICO PRINCIPAL	CIE-10 sec.	DESCRIPCIÓN DIAGNÓSTICO SECUNDARIO	RATIO
R19	Otros síntomas y signos que afectan al aparato digestivo y el abdomen	F40	Trastornos de ansiedad fóbica	1,00
R19	Otros síntomas y signos que afectan al aparato digestivo y el abdomen	F41	Otros trastornos de ansiedad	1,00
R19	Otros síntomas y signos que afectan al aparato digestivo y el abdomen	F42	Trastorno obsesivo-compulsivo	1,00
R19	Otros síntomas y signos que afectan al aparato digestivo y el abdomen	F44	Trastornos disociativos y de conversión	1,00
R19	Otros síntomas y signos que afectan al aparato digestivo y el abdomen	F45	Trastornos somatomorfos	1,00
R19	Otros síntomas y signos que afectan al aparato digestivo y el abdomen	F48	Otros trastornos mentales no psicóticos	1,00
R19	Otros síntomas y signos que afectan al aparato digestivo y el abdomen	F93	Trastornos emocionales con inicio específico en la infancia	1,21
R19	Otros síntomas y signos que afectan al aparato digestivo y el abdomen	F99	Trastorno mental, no especificado de otro modo	1,00
R30	Dolor asociado a la micción	F40	Trastornos de ansiedad fóbica	1,21
R30	Dolor asociado a la micción	F41	Otros trastornos de ansiedad	1,21
R30	Dolor asociado a la micción	F42	Trastorno obsesivo-compulsivo	1,21
R30	Dolor asociado a la micción	F44	Trastornos disociativos y de conversión	1,21
R30	Dolor asociado a la micción	F45	Trastornos somatomorfos	1,21
R30	Dolor asociado a la micción	F48	Otros trastornos mentales no psicóticos	1,21
R30	Dolor asociado a la micción	F93	Trastornos emocionales con inicio específico en la infancia	1,38
R30	Dolor asociado a la micción	F99	Trastorno mental, no especificado de otro modo	1,21
R30	Dolor asociado a la micción	M48	Otras espondilopatías	1,12
R30	Dolor asociado a la micción	M50	Trastornos de disco cervical	1,33
R30	Dolor asociado a la micción	M51	Trastornos de disco intervertebral dorsal, dorsolumbar y lumbosacro	1,33
R32	Incontinencia urinaria no especificada	F40	Trastornos de ansiedad fóbica	1,21
R32	Incontinencia urinaria no especificada	F41	Otros trastornos de ansiedad	1,21
R32	Incontinencia urinaria no especificada	F42	Trastorno obsesivo-compulsivo	1,21
R32	Incontinencia urinaria no especificada	F44	Trastornos disociativos y de conversión	1,21
R32	Incontinencia urinaria no especificada	F45	Trastornos somatomorfos	1,21
R32	Incontinencia urinaria no especificada	F48	Otros trastornos mentales no psicóticos	1,21
R32	Incontinencia urinaria no especificada	F93	Trastornos emocionales con inicio específico en la infancia	1,38
R32	Incontinencia urinaria no especificada	F99	Trastorno mental, no especificado de otro modo	1,21
R32	Incontinencia urinaria no especificada	M48	Otras espondilopatías	1,12
R32	Incontinencia urinaria no especificada	M50	Trastornos de disco cervical	1,33
R32	Incontinencia urinaria no especificada	M51	Trastornos de disco intervertebral dorsal, dorsolumbar y lumbosacro	1,33
R33	Retención urinaria	F40	Trastornos de ansiedad fóbica	1,21
R33	Retención urinaria	F41	Otros trastornos de ansiedad	1,21

TABLA DE CORRECCIÓN POR CÓDIGO DE DIAGNÓSTICO Y COMORBILIDAD

CIE-10 princ.	DESCRIPCIÓN DIAGNÓSTICO PRINCIPAL	CIE-10 sec.	DESCRIPCIÓN DIAGNÓSTICO SECUNDARIO	RATIO
R33	Retención urinaria	F42	Trastorno obsesivo-compulsivo	1,21
R33	Retención urinaria	F44	Trastornos disociativos y de conversión	1,21
R33	Retención urinaria	F45	Trastornos somatomorfos	1,21
R33	Retención urinaria	F48	Otros trastornos mentales no psicóticos	1,21
R33	Retención urinaria	F93	Trastornos emocionales con inicio específico en la infancia	1,38
R33	Retención urinaria	F99	Trastorno mental, no especificado de otro modo	1,21
R33	Retención urinaria	M48	Otras espondilopatías	1,12
R33	Retención urinaria	M50	Trastornos de disco cervical	1,33
R33	Retención urinaria	M51	Trastornos de disco intervertebral dorsal, dorsolumbar y lumbosacro	1,33
R34	Anuria y oliguria	F40	Trastornos de ansiedad fóbica	1,21
R34	Anuria y oliguria	F41	Otros trastornos de ansiedad	1,21
R34	Anuria y oliguria	F42	Trastorno obsesivo-compulsivo	1,21
R34	Anuria y oliguria	F44	Trastornos disociativos y de conversión	1,21
R34	Anuria y oliguria	F45	Trastornos somatomorfos	1,21
R34	Anuria y oliguria	F48	Otros trastornos mentales no psicóticos	1,21
R34	Anuria y oliguria	F93	Trastornos emocionales con inicio específico en la infancia	1,38
R34	Anuria y oliguria	F99	Trastorno mental, no especificado de otro modo	1,21
R34	Anuria y oliguria	M48	Otras espondilopatías	1,12
R34	Anuria y oliguria	M50	Trastornos de disco cervical	1,33
R34	Anuria y oliguria	M51	Trastornos de disco intervertebral dorsal, dorsolumbar y lumbosacro	1,33
R35	Poliuria	F40	Trastornos de ansiedad fóbica	1,21
R35	Poliuria	F41	Otros trastornos de ansiedad	1,21
R35	Poliuria	F42	Trastorno obsesivo-compulsivo	1,21
R35	Poliuria	F44	Trastornos disociativos y de conversión	1,21
R35	Poliuria	F45	Trastornos somatomorfos	1,21
R35	Poliuria	F48	Otros trastornos mentales no psicóticos	1,21
R35	Poliuria	F93	Trastornos emocionales con inicio específico en la infancia	1,38
R35	Poliuria	F99	Trastorno mental, no especificado de otro modo	1,21
R35	Poliuria	M48	Otras espondilopatías	1,12
R35	Poliuria	M50	Trastornos de disco cervical	1,33
R35	Poliuria	M51	Trastornos de disco intervertebral dorsal, dorsolumbar y lumbosacro	1,33
R36	Secreción uretral	F40	Trastornos de ansiedad fóbica	1,21
R36	Secreción uretral	F41	Otros trastornos de ansiedad	1,21
R36	Secreción uretral	F42	Trastorno obsesivo-compulsivo	1,21

CIE-10 princ.	DESCRIPCIÓN DIAGNÓSTICO PRINCIPAL	CIE-10 sec.	DESCRIPCIÓN DIAGNÓSTICO SECUNDARIO	RATIO
R36	Secreción uretral	F44	Trastornos disociativos y de conversión	1,21
R36	Secreción uretral	F45	Trastornos somatomorfos	1,21
R36	Secreción uretral	F48	Otros trastornos mentales no psicóticos	1,21
R36	Secreción uretral	F93	Trastornos emocionales con inicio específico en la infancia	1,38
R36	Secreción uretral	F99	Trastorno mental, no especificado de otro modo	1,21
R36	Secreción uretral	M48	Otras espondilopatías	1,12
R36	Secreción uretral	M50	Trastornos de disco cervical	1,33
R36	Secreción uretral	M51	Trastornos de disco intervertebral dorsal, dorsolumbar y lumbosacro	1,33
R39	Otros síntomas y signos que afectan al aparato genitourinario, y los no especificados	F40	Trastornos de ansiedad fóbica	1,21
R39	Otros síntomas y signos que afectan al aparato genitourinario, y los no especificados	F41	Otros trastornos de ansiedad	1,21
R39	Otros síntomas y signos que afectan al aparato genitourinario, y los no especificados	F42	Trastorno obsesivo-compulsivo	1,21
R39	Otros síntomas y signos que afectan al aparato genitourinario, y los no especificados	F44	Trastornos disociativos y de conversión	1,21
R39	Otros síntomas y signos que afectan al aparato genitourinario, y los no especificados	F45	Trastornos somatomorfos	1,21
R39	Otros síntomas y signos que afectan al aparato genitourinario, y los no especificados	F48	Otros trastornos mentales no psicóticos	1,21
R39	Otros síntomas y signos que afectan al aparato genitourinario, y los no especificados	F93	Trastornos emocionales con inicio específico en la infancia	1,38
R39	Otros síntomas y signos que afectan al aparato genitourinario, y los no especificados	F99	Trastorno mental, no especificado de otro modo	1,21
R39	Otros síntomas y signos que afectan al aparato genitourinario, y los no especificados	M48	Otras espondilopatías	1,12
R39	Otros síntomas y signos que afectan al aparato genitourinario, y los no especificados	M50	Trastornos de disco cervical	1,33
R39	Otros síntomas y signos que afectan al aparato genitourinario, y los no especificados	M51	Trastornos de disco intervertebral dorsal, dorsolumbar y lumbosacro	1,33
R40	Somnolencia, estupor y coma	E65	Adiposidad localizada	1,28
R40	Somnolencia, estupor y coma	E66	Sobrepeso y obesidad	1,28
R40	Somnolencia, estupor y coma	E67	Otros tipos de hiperalimentación	1,28
R40	Somnolencia, estupor y coma	E68	Secuelas de hiperalimentación	1,28
R40	Somnolencia, estupor y coma	F30	Episodio maníaco	1,23
R40	Somnolencia, estupor y coma	F31	Trastorno bipolar	1,23

TABLA DE CORRECCIÓN POR CÓDIGO DE DIAGNÓSTICO Y COMORBILIDAD

CIE-10 princ.	DESCRIPCIÓN DIAGNÓSTICO PRINCIPAL	CIE-10 sec.	DESCRIPCIÓN DIAGNÓSTICO SECUNDARIO	RATIO
R40	Somnolencia, estupor y coma	F32	Trastorno depresivo mayor, episodio único	1,23
R40	Somnolencia, estupor y coma	F33	Trastorno depresivo mayor, recurrente	1,23
R40	Somnolencia, estupor y coma	F39	Trastorno del estado de ánimo [afectivo], no especificado	1,23
R40	Somnolencia, estupor y coma	F40	Trastornos de ansiedad fóbica	1,06
R40	Somnolencia, estupor y coma	F41	Otros trastornos de ansiedad	1,06
R40	Somnolencia, estupor y coma	F42	Trastorno obsesivo-compulsivo	1,06
R40	Somnolencia, estupor y coma	F44	Trastornos disociativos y de conversión	1,06
R40	Somnolencia, estupor y coma	F45	Trastornos somatomorfos	1,06
R40	Somnolencia, estupor y coma	F48	Otros trastornos mentales no psicóticos	1,06
R40	Somnolencia, estupor y coma	F93	Trastornos emocionales con inicio específico en la infancia	1,18
R40	Somnolencia, estupor y coma	F99	Trastorno mental, no especificado de otro modo	1,06
R40	Somnolencia, estupor y coma	I10	Hipertensión esencial (primaria)	1,03
R40	Somnolencia, estupor y coma	M15	Poliartrosis	1,04
R40	Somnolencia, estupor y coma	M16	Artrosis de cadera	1,04
R40	Somnolencia, estupor y coma	M17	Artrosis de rodilla	1,04
R40	Somnolencia, estupor y coma	M18	Artrosis de primera articulación carpometacarpiana	1,04
R40	Somnolencia, estupor y coma	M19	Otras artrosis y las no especificadas	1,04
R40	Somnolencia, estupor y coma	M25	Otros trastornos de articulación, no clasificados bajo otro concepto	1,10
R40	Somnolencia, estupor y coma	M47	Espondilosis	1,15
R40	Somnolencia, estupor y coma	M48	Otras espondilopatías	1,11
R40	Somnolencia, estupor y coma	M50	Trastornos de disco cervical	1,14
R40	Somnolencia, estupor y coma	M51	Trastornos de disco intervertebral dorsal, dorsolumbar y lumbosacro	1,14
R40	Somnolencia, estupor y coma	M60	Miositis	1,09
R40	Somnolencia, estupor y coma	M70	Trastorno de partes blandas en relación con uso, uso excesivo y presión	1,18
R40	Somnolencia, estupor y coma	M75	Lesiones de hombro	1,18
R40	Somnolencia, estupor y coma	M76	Entesopatías, extremidad inferior, excluido el pie	1,18
R40	Somnolencia, estupor y coma	M77	Otros tipos de entesopatías	1,18
R40	Somnolencia, estupor y coma	M79	Otros trastornos de partes blandas y los no especificados, no clasificados bajo otro concepto	1,09
R40	Somnolencia, estupor y coma	R04	Hemorragia de las vías respiratorias	1,14
R40	Somnolencia, estupor y coma	R05	Tos	1,18
R40	Somnolencia, estupor y coma	R06	Alteraciones de la respiración	1,18
R40	Somnolencia, estupor y coma	R07	Dolor de garganta y de tórax	1,14
R40	Somnolencia, estupor y coma	R47	Alteraciones del habla, no clasificadas bajo otro concepto	1,14

CIE-10 princ.	DESCRIPCIÓN DIAGNÓSTICO PRINCIPAL	CIE-10 sec.	DESCRIPCIÓN DIAGNÓSTICO SECUNDARIO	RATIO
R40	Somnolencia, estupor y coma	R49	Trastornos de la voz y la resonancia	1,14
R40	Somnolencia, estupor y coma	R51	Cefalea	1,14
R40	Somnolencia, estupor y coma	R90	Hallazgos anormales en diagnóstico por imagen del sistema nervioso central	1,14
R41	Otros síntomas y signos que afectan a las funciones cognitivas y la conciencia	E65	Adiposidad localizada	1,28
R41	Otros síntomas y signos que afectan a las funciones cognitivas y la conciencia	E66	Sobrepeso y obesidad	1,28
R41	Otros síntomas y signos que afectan a las funciones cognitivas y la conciencia	E67	Otros tipos de hiperalimentación	1,28
R41	Otros síntomas y signos que afectan a las funciones cognitivas y la conciencia	E68	Secuelas de hiperalimentación	1,28
R41	Otros síntomas y signos que afectan a las funciones cognitivas y la conciencia	F30	Episodio maníaco	1,23
R41	Otros síntomas y signos que afectan a las funciones cognitivas y la conciencia	F31	Trastorno bipolar	1,23
R41	Otros síntomas y signos que afectan a las funciones cognitivas y la conciencia	F32	Trastorno depresivo mayor, episodio único	1,23
R41	Otros síntomas y signos que afectan a las funciones cognitivas y la conciencia	F33	Trastorno depresivo mayor, recurrente	1,23
R41	Otros síntomas y signos que afectan a las funciones cognitivas y la conciencia	F39	Trastorno del estado de ánimo [afectivo], no especificado	1,23
R41	Otros síntomas y signos que afectan a las funciones cognitivas y la conciencia	F40	Trastornos de ansiedad fóbica	1,06
R41	Otros síntomas y signos que afectan a las funciones cognitivas y la conciencia	F41	Otros trastornos de ansiedad	1,06
R41	Otros síntomas y signos que afectan a las funciones cognitivas y la conciencia	F42	Trastorno obsesivo-compulsivo	1,06
R41	Otros síntomas y signos que afectan a las funciones cognitivas y la conciencia	F44	Trastornos disociativos y de conversión	1,06
R41	Otros síntomas y signos que afectan a las funciones cognitivas y la conciencia	F45	Trastornos somatomorfos	1,06
R41	Otros síntomas y signos que afectan a las funciones cognitivas y la conciencia	F48	Otros trastornos mentales no psicóticos	1,06
R41	Otros síntomas y signos que afectan a las funciones cognitivas y la conciencia	F93	Trastornos emocionales con inicio específico en la infancia	1,18

TABLA DE CORRECCIÓN POR CÓDIGO DE DIAGNÓSTICO Y COMORBILIDAD

CIE-10 princ.	DESCRIPCIÓN DIAGNÓSTICO PRINCIPAL	CIE-10 sec.	DESCRIPCIÓN DIAGNÓSTICO SECUNDARIO	RATIO
R41	Otros síntomas y signos que afectan a las funciones cognitivas y la conciencia	F99	Trastorno mental, no especificado de otro modo	1,06
R41	Otros síntomas y signos que afectan a las funciones cognitivas y la conciencia	I10	Hipertensión esencial (primaria)	1,03
R41	Otros síntomas y signos que afectan a las funciones cognitivas y la conciencia	M15	Poliartrosis	1,04
R41	Otros síntomas y signos que afectan a las funciones cognitivas y la conciencia	M16	Artrosis de cadera	1,04
R41	Otros síntomas y signos que afectan a las funciones cognitivas y la conciencia	M17	Artrosis de rodilla	1,04
R41	Otros síntomas y signos que afectan a las funciones cognitivas y la conciencia	M18	Artrosis de primera articulación carpometacarpiana	1,04
R41	Otros síntomas y signos que afectan a las funciones cognitivas y la conciencia	M19	Otras artrosis y las no especificadas	1,04
R41	Otros síntomas y signos que afectan a las funciones cognitivas y la conciencia	M25	Otros trastornos de articulación, no clasificados bajo otro concepto	1,10
R41	Otros síntomas y signos que afectan a las funciones cognitivas y la conciencia	M47	Espondilosis	1,15
R41	Otros síntomas y signos que afectan a las funciones cognitivas y la conciencia	M48	Otras espondilopatías	1,11
R41	Otros síntomas y signos que afectan a las funciones cognitivas y la conciencia	M50	Trastornos de disco cervical	1,14
R41	Otros síntomas y signos que afectan a las funciones cognitivas y la conciencia	M51	Trastornos de disco intervertebral dorsal, dorsolumbar y lumbosacro	1,14
R41	Otros síntomas y signos que afectan a las funciones cognitivas y la conciencia	M60	Miositis	1,09
R41	Otros síntomas y signos que afectan a las funciones cognitivas y la conciencia	M70	Trastorno de partes blandas en relación con uso, uso excesivo y presión	1,18
R41	Otros síntomas y signos que afectan a las funciones cognitivas y la conciencia	M75	Lesiones de hombro	1,18
R41	Otros síntomas y signos que afectan a las funciones cognitivas y la conciencia	M76	Entesopatías, extremidad inferior, excluido el pie	1,18
R41	Otros síntomas y signos que afectan a las funciones cognitivas y la conciencia	M77	Otros tipos de entesopatías	1,18
R41	Otros síntomas y signos que afectan a las funciones cognitivas y la conciencia	M79	Otros trastornos de partes blandas y los no especificados, no clasificados bajo otro concepto	1,09

CIE-10 princ.	DESCRIPCIÓN DIAGNÓSTICO PRINCIPAL	CIE-10 sec.	DESCRIPCIÓN DIAGNÓSTICO SECUNDARIO	RATIO
R41	Otros síntomas y signos que afectan a las funciones cognitivas y la conciencia	R04	Hemorragia de las vías respiratorias	1,14
R41	Otros síntomas y signos que afectan a las funciones cognitivas y la conciencia	R05	Tos	1,18
R41	Otros síntomas y signos que afectan a las funciones cognitivas y la conciencia	R06	Alteraciones de la respiración	1,18
R41	Otros síntomas y signos que afectan a las funciones cognitivas y la conciencia	R07	Dolor de garganta y de tórax	1,14
R41	Otros síntomas y signos que afectan a las funciones cognitivas y la conciencia	R47	Alteraciones del habla, no clasificadas bajo otro concepto	1,14
R41	Otros síntomas y signos que afectan a las funciones cognitivas y la conciencia	R49	Trastornos de la voz y la resonancia	1,14
R41	Otros síntomas y signos que afectan a las funciones cognitivas y la conciencia	R51	Cefalea	1,14
R41	Otros síntomas y signos que afectan a las funciones cognitivas y la conciencia	R90	Hallazgos anormales en diagnóstico por imagen del sistema nervioso central	1,14
R42	Mareo y desvanecimiento	E65	Adiposidad localizada	1,28
R42	Mareo y desvanecimiento	E66	Sobrepeso y obesidad	1,28
R42	Mareo y desvanecimiento	E67	Otros tipos de hiperalimentación	1,28
R42	Mareo y desvanecimiento	E68	Secuelas de hiperalimentación	1,28
R42	Mareo y desvanecimiento	F30	Episodio maníaco	1,23
R42	Mareo y desvanecimiento	F31	Trastorno bipolar	1,23
R42	Mareo y desvanecimiento	F32	Trastorno depresivo mayor, episodio único	1,23
R42	Mareo y desvanecimiento	F33	Trastorno depresivo mayor, recurrente	1,23
R42	Mareo y desvanecimiento	F39	Trastorno del estado de ánimo [afectivo], no especificado	1,23
R42	Mareo y desvanecimiento	F40	Trastornos de ansiedad fóbica	1,06
R42	Mareo y desvanecimiento	F41	Otros trastornos de ansiedad	1,06
R42	Mareo y desvanecimiento	F42	Trastorno obsesivo-compulsivo	1,06
R42	Mareo y desvanecimiento	F44	Trastornos disociativos y de conversión	1,06
R42	Mareo y desvanecimiento	F45	Trastornos somatomorfos	1,06
R42	Mareo y desvanecimiento	F48	Otros trastornos mentales no psicóticos	1,06
R42	Mareo y desvanecimiento	F93	Trastornos emocionales con inicio específico en la infancia	1,18
R42	Mareo y desvanecimiento	F99	Trastorno mental, no especificado de otro modo	1,06
R42	Mareo y desvanecimiento	I10	Hipertensión esencial (primaria)	1,03
R42	Mareo y desvanecimiento	M15	Poliartrosis	1,04
R42	Mareo y desvanecimiento	M16	Artrosis de cadera	1,04

TABLA DE CORRECCIÓN POR CÓDIGO DE DIAGNÓSTICO Y COMORBILIDAD

CIE-10 princ.	DESCRIPCIÓN DIAGNÓSTICO PRINCIPAL	CIE-10 sec.	DESCRIPCIÓN DIAGNÓSTICO SECUNDARIO	RATIO
R42	Mareo y desvanecimiento	M17	Artrosis de rodilla	1,04
R42	Mareo y desvanecimiento	M18	Artrosis de primera articulación carpometacarpiana	1,04
R42	Mareo y desvanecimiento	M19	Otras artrosis y las no especificadas	1,04
R42	Mareo y desvanecimiento	M25	Otros trastornos de articulación, no clasificados bajo otro concepto	1,10
R42	Mareo y desvanecimiento	M47	Espondilosis	1,15
R42	Mareo y desvanecimiento	M48	Otras espondilopatías	1,11
R42	Mareo y desvanecimiento	M50	Trastornos de disco cervical	1,14
R42	Mareo y desvanecimiento	M51	Trastornos de disco intervertebral dorsal, dorsolumbar y lumbosacro	1,14
R42	Mareo y desvanecimiento	M60	Miositis	1,09
R42	Mareo y desvanecimiento	M70	Trastorno de partes blandas en relación con uso, uso excesivo y presión	1,18
R42	Mareo y desvanecimiento	M75	Lesiones de hombro	1,18
R42	Mareo y desvanecimiento	M76	Entesopatías, extremidad inferior, excluido el pie	1,18
R42	Mareo y desvanecimiento	M77	Otros tipos de entesopatías	1,18
R42	Mareo y desvanecimiento	M79	Otros trastornos de partes blandas y los no especificados, no clasificados bajo otro concepto	1,09
R42	Mareo y desvanecimiento	R04	Hemorragia de las vías respiratorias	1,14
R42	Mareo y desvanecimiento	R05	Tos	1,18
R42	Mareo y desvanecimiento	R06	Alteraciones de la respiración	1,18
R42	Mareo y desvanecimiento	R07	Dolor de garganta y de tórax	1,14
R42	Mareo y desvanecimiento	R47	Alteraciones del habla, no clasificadas bajo otro concepto	1,14
R42	Mareo y desvanecimiento	R49	Trastornos de la voz y la resonancia	1,14
R42	Mareo y desvanecimiento	R51	Cefalea	1,14
R42	Mareo y desvanecimiento	R90	Hallazgos anormales en diagnóstico por imagen del sistema nervioso central	1,14
R44	Otros síntomas y signos que afectan a las sensaciones y percepciones generales	E65	Adiposidad localizada	1,28
R44	Otros síntomas y signos que afectan a las sensaciones y percepciones generales	E66	Sobrepeso y obesidad	1,28
R44	Otros síntomas y signos que afectan a las sensaciones y percepciones generales	E67	Otros tipos de hiperalimentación	1,28
R44	Otros síntomas y signos que afectan a las sensaciones y percepciones generales	E68	Secuelas de hiperalimentación	1,28
R44	Otros síntomas y signos que afectan a las sensaciones y percepciones generales	F30	Episodio maníaco	1,23
R44	Otros síntomas y signos que afectan a las sensaciones y percepciones generales	F31	Trastorno bipolar	1,23

CIE-10 princ.	DESCRIPCIÓN DIAGNÓSTICO PRINCIPAL	CIE-10 sec.	DESCRIPCIÓN DIAGNÓSTICO SECUNDARIO	RATIO
R44	Otros síntomas y signos que afectan a las sensaciones y percepciones generales	F32	Trastorno depresivo mayor, episodio único	1,23
R44	Otros síntomas y signos que afectan a las sensaciones y percepciones generales	F33	Trastorno depresivo mayor, recurrente	1,23
R44	Otros síntomas y signos que afectan a las sensaciones y percepciones generales	F39	Trastorno del estado de ánimo [afectivo], no especificado	1,23
R44	Otros síntomas y signos que afectan a las sensaciones y percepciones generales	F40	Trastornos de ansiedad fóbica	1,06
R44	Otros síntomas y signos que afectan a las sensaciones y percepciones generales	F41	Otros trastornos de ansiedad	1,06
R44	Otros síntomas y signos que afectan a las sensaciones y percepciones generales	F42	Trastorno obsesivo-compulsivo	1,06
R44	Otros síntomas y signos que afectan a las sensaciones y percepciones generales	F44	Trastornos disociativos y de conversión	1,06
R44	Otros síntomas y signos que afectan a las sensaciones y percepciones generales	F45	Trastornos somatomorfos	1,06
R44	Otros síntomas y signos que afectan a las sensaciones y percepciones generales	F48	Otros trastornos mentales no psicóticos	1,06
R44	Otros síntomas y signos que afectan a las sensaciones y percepciones generales	F93	Trastornos emocionales con inicio específico en la infancia	1,18
R44	Otros síntomas y signos que afectan a las sensaciones y percepciones generales	F99	Trastorno mental, no especificado de otro modo	1,06
R44	Otros síntomas y signos que afectan a las sensaciones y percepciones generales	I10	Hipertensión esencial (primaria)	1,03
R44	Otros síntomas y signos que afectan a las sensaciones y percepciones generales	M15	Poliartrosis	1,04
R44	Otros síntomas y signos que afectan a las sensaciones y percepciones generales	M16	Artrosis de cadera	1,04
R44	Otros síntomas y signos que afectan a las sensaciones y percepciones generales	M17	Artrosis de rodilla	1,04
R44	Otros síntomas y signos que afectan a las sensaciones y percepciones generales	M18	Artrosis de primera articulación carpometacarpiana	1,04
R44	Otros síntomas y signos que afectan a las sensaciones y percepciones generales	M19	Otras artrosis y las no especificadas	1,04
R44	Otros síntomas y signos que afectan a las sensaciones y percepciones generales	M25	Otros trastornos de articulación, no clasificados bajo otro concepto	1,10

TABLA DE CORRECCIÓN POR CÓDIGO DE DIAGNÓSTICO Y COMORBILIDAD

CIE-10 princ.	DESCRIPCIÓN DIAGNÓSTICO PRINCIPAL	CIE-10 sec.	DESCRIPCIÓN DIAGNÓSTICO SECUNDARIO	RATIO
R44	Otros síntomas y signos que afectan a las sensaciones y percepciones generales	M47	Espondilosis	1,15
R44	Otros síntomas y signos que afectan a las sensaciones y percepciones generales	M48	Otras espondilopatías	1,11
R44	Otros síntomas y signos que afectan a las sensaciones y percepciones generales	M50	Trastornos de disco cervical	1,14
R44	Otros síntomas y signos que afectan a las sensaciones y percepciones generales	M51	Trastornos de disco intervertebral dorsal, dorsolumbar y lumbosacro	1,14
R44	Otros síntomas y signos que afectan a las sensaciones y percepciones generales	M60	Miositis	1,09
R44	Otros síntomas y signos que afectan a las sensaciones y percepciones generales	M70	Trastorno de partes blandas en relación con uso, uso excesivo y presión	1,18
R44	Otros síntomas y signos que afectan a las sensaciones y percepciones generales	M75	Lesiones de hombro	1,18
R44	Otros síntomas y signos que afectan a las sensaciones y percepciones generales	M76	Entesopatías, extremidad inferior, excluido el pie	1,18
R44	Otros síntomas y signos que afectan a las sensaciones y percepciones generales	M77	Otros tipos de entesopatías	1,18
R44	Otros síntomas y signos que afectan a las sensaciones y percepciones generales	M79	Otros trastornos de partes blandas y los no especificados, no clasificados bajo otro concepto	1,09
R44	Otros síntomas y signos que afectan a las sensaciones y percepciones generales	R04	Hemorragia de las vías respiratorias	1,14
R44	Otros síntomas y signos que afectan a las sensaciones y percepciones generales	R05	Tos	1,18
R44	Otros síntomas y signos que afectan a las sensaciones y percepciones generales	R06	Alteraciones de la respiración	1,18
R44	Otros síntomas y signos que afectan a las sensaciones y percepciones generales	R07	Dolor de garganta y de tórax	1,14
R44	Otros síntomas y signos que afectan a las sensaciones y percepciones generales	R47	Alteraciones del habla, no clasificadas bajo otro concepto	1,14
R44	Otros síntomas y signos que afectan a las sensaciones y percepciones generales	R49	Trastornos de la voz y la resonancia	1,14
R44	Otros síntomas y signos que afectan a las sensaciones y percepciones generales	R51	Cefalea	1,14
R44	Otros síntomas y signos que afectan a las sensaciones y percepciones generales	R90	Hallazgos anormales en diagnóstico por imagen del sistema nervioso central	1,14

CIE-10 princ.	DESCRIPCIÓN DIAGNÓSTICO PRINCIPAL	CIE-10 sec.	DESCRIPCIÓN DIAGNÓSTICO SECUNDARIO	RATIO
R47	Alteraciones del habla, no clasificadas bajo otro concepto	F93	Trastornos emocionales con inicio específico en la infancia	1,13
R47	Alteraciones del habla, no clasificadas bajo otro concepto	G47	Trastornos del sueño	1,16
R47	Alteraciones del habla, no clasificadas bajo otro concepto	M53	Otras dorsopatías y las no especificadas, no clasificadas bajo otro concepto	1,06
R47	Alteraciones del habla, no clasificadas bajo otro concepto	M54	Dorsalgia	1,06
R47	Alteraciones del habla, no clasificadas bajo otro concepto	R40	Somnolencia, estupor y coma	1,16
R47	Alteraciones del habla, no clasificadas bajo otro concepto	R41	Otros síntomas y signos que afectan a las funciones cognitivas y la conciencia	1,16
R47	Alteraciones del habla, no clasificadas bajo otro concepto	R42	Mareo y desvanecimiento	1,16
R47	Alteraciones del habla, no clasificadas bajo otro concepto	R44	Otros síntomas y signos que afectan a las sensaciones y percepciones generales	1,16
R47	Alteraciones del habla, no clasificadas bajo otro concepto	R50	Fiebre de otro origen y de origen desconocido	1,16
R47	Alteraciones del habla, no clasificadas bajo otro concepto	R53	Malestar y fatiga	1,16
R47	Alteraciones del habla, no clasificadas bajo otro concepto	R55	Síncope y colapso	1,16
R47	Alteraciones del habla, no clasificadas bajo otro concepto	R56	Convulsiones, no clasificadas bajo otro concepto	1,16
R47	Alteraciones del habla, no clasificadas bajo otro concepto	R61	Hiperhidrosis generalizada	1,16
R47	Alteraciones del habla, no clasificadas bajo otro concepto	R68	Otros síntomas y signos generales	1,16
R49	Trastornos de la voz y la resonancia	F93	Trastornos emocionales con inicio específico en la infancia	1,13
R49	Trastornos de la voz y la resonancia	G47	Trastornos del sueño	1,16
R49	Trastornos de la voz y la resonancia	M53	Otras dorsopatías y las no especificadas, no clasificadas bajo otro concepto	1,06
R49	Trastornos de la voz y la resonancia	M54	Dorsalgia	1,06
R49	Trastornos de la voz y la resonancia	R40	Somnolencia, estupor y coma	1,16
R49	Trastornos de la voz y la resonancia	R41	Otros síntomas y signos que afectan a las funciones cognitivas y la conciencia	1,16
R49	Trastornos de la voz y la resonancia	R42	Mareo y desvanecimiento	1,16
R49	Trastornos de la voz y la resonancia	R44	Otros síntomas y signos que afectan a las sensaciones y percepciones generales	1,16
R49	Trastornos de la voz y la resonancia	R50	Fiebre de otro origen y de origen desconocido	1,16
R49	Trastornos de la voz y la resonancia	R53	Malestar y fatiga	1,16
R49	Trastornos de la voz y la resonancia	R55	Síncope y colapso	1,16
R49	Trastornos de la voz y la resonancia	R56	Convulsiones, no clasificadas bajo otro concepto	1,16

TABLA DE CORRECCIÓN POR CÓDIGO DE DIAGNÓSTICO Y COMORBILIDAD

CIE-10 princ.	DESCRIPCIÓN DIAGNÓSTICO PRINCIPAL	CIE-10 sec.	DESCRIPCIÓN DIAGNÓSTICO SECUNDARIO	RATIO
R49	Trastornos de la voz y la resonancia	R61	Hiperhidrosis generalizada	1,16
R49	Trastornos de la voz y la resonancia	R68	Otros síntomas y signos generales	1,16
R50	Fiebre de otro origen y de origen desconocido	E65	Adiposidad localizada	1,28
R50	Fiebre de otro origen y de origen desconocido	E66	Sobrepeso y obesidad	1,28
R50	Fiebre de otro origen y de origen desconocido	E67	Otros tipos de hiperalimentación	1,28
R50	Fiebre de otro origen y de origen desconocido	E68	Secuelas de hiperalimentación	1,28
R50	Fiebre de otro origen y de origen desconocido	F30	Episodio maníaco	1,23
R50	Fiebre de otro origen y de origen desconocido	F31	Trastorno bipolar	1,23
R50	Fiebre de otro origen y de origen desconocido	F32	Trastorno depresivo mayor, episodio único	1,23
R50	Fiebre de otro origen y de origen desconocido	F33	Trastorno depresivo mayor, recurrente	1,23
R50	Fiebre de otro origen y de origen desconocido	F39	Trastorno del estado de ánimo [afectivo], no especificado	1,23
R50	Fiebre de otro origen y de origen desconocido	F40	Trastornos de ansiedad fóbica	1,06
R50	Fiebre de otro origen y de origen desconocido	F41	Otros trastornos de ansiedad	1,06
R50	Fiebre de otro origen y de origen desconocido	F42	Trastorno obsesivo-compulsivo	1,06
R50	Fiebre de otro origen y de origen desconocido	F44	Trastornos disociativos y de conversión	1,06
R50	Fiebre de otro origen y de origen desconocido	F45	Trastornos somatomorfos	1,06
R50	Fiebre de otro origen y de origen desconocido	F48	Otros trastornos mentales no psicóticos	1,06
R50	Fiebre de otro origen y de origen desconocido	F93	Trastornos emocionales con inicio específico en la infancia	1,18
R50	Fiebre de otro origen y de origen desconocido	F99	Trastorno mental, no especificado de otro modo	1,06
R50	Fiebre de otro origen y de origen desconocido	I10	Hipertensión esencial (primaria)	1,03
R50	Fiebre de otro origen y de origen desconocido	M15	Poliartrosis	1,04
R50	Fiebre de otro origen y de origen desconocido	M16	Artrosis de cadera	1,04
R50	Fiebre de otro origen y de origen desconocido	M17	Artrosis de rodilla	1,04
R50	Fiebre de otro origen y de origen desconocido	M18	Artrosis de primera articulación carpometacarpiana	1,04
R50	Fiebre de otro origen y de origen desconocido	M19	Otras artrosis y las no especificadas	1,04
R50	Fiebre de otro origen y de origen desconocido	M25	Otros trastornos de articulación, no clasificados bajo otro concepto	1,10
R50	Fiebre de otro origen y de origen desconocido	M47	Espondilosis	1,15
R50	Fiebre de otro origen y de origen desconocido	M48	Otras espondilopatías	1,11

CIE-10 princ.	DESCRIPCIÓN DIAGNÓSTICO PRINCIPAL	CIE-10 sec.	DESCRIPCIÓN DIAGNÓSTICO SECUNDARIO	RATIO
	desconocido			
R50	Fiebre de otro origen y de origen desconocido	M50	Trastornos de disco cervical	1,14
R50	Fiebre de otro origen y de origen desconocido	M51	Trastornos de disco intervertebral dorsal, dorsolumbar y lumbosacro	1,14
R50	Fiebre de otro origen y de origen desconocido	M60	Miositis	1,09
R50	Fiebre de otro origen y de origen desconocido	M70	Trastorno de partes blandas en relación con uso, uso excesivo y presión	1,18
R50	Fiebre de otro origen y de origen desconocido	M75	Lesiones de hombro	1,18
R50	Fiebre de otro origen y de origen desconocido	M76	Entesopatías, extremidad inferior, excluido el pie	1,18
R50	Fiebre de otro origen y de origen desconocido	M77	Otros tipos de entesopatías	1,18
R50	Fiebre de otro origen y de origen desconocido	M79	Otros trastornos de partes blandas y los no especificados, no clasificados bajo otro concepto	1,09
R50	Fiebre de otro origen y de origen desconocido	R04	Hemorragia de las vías respiratorias	1,14
R50	Fiebre de otro origen y de origen desconocido	R05	Tos	1,18
R50	Fiebre de otro origen y de origen desconocido	R06	Alteraciones de la respiración	1,18
R50	Fiebre de otro origen y de origen desconocido	R07	Dolor de garganta y de tórax	1,14
R50	Fiebre de otro origen y de origen desconocido	R47	Alteraciones del habla, no clasificadas bajo otro concepto	1,14
R50	Fiebre de otro origen y de origen desconocido	R49	Trastornos de la voz y la resonancia	1,14
R50	Fiebre de otro origen y de origen desconocido	R51	Cefalea	1,14
R50	Fiebre de otro origen y de origen desconocido	R90	Hallazgos anormales en diagnóstico por imagen del sistema nervioso central	1,14
R51	Cefalea	F93	Trastornos emocionales con inicio específico en la infancia	1,13
R51	Cefalea	G47	Trastornos del sueño	1,16
R51	Cefalea	M53	Otras dorsopatías y las no especificadas, no clasificadas bajo otro concepto	1,06
R51	Cefalea	M54	Dorsalgia	1,06
R51	Cefalea	R40	Somnolencia, estupor y coma	1,16
R51	Cefalea	R41	Otros síntomas y signos que afectan a las funciones cognitivas y la conciencia	1,16
R51	Cefalea	R42	Mareo y desvanecimiento	1,16
R51	Cefalea	R44	Otros síntomas y signos que afectan a las sensaciones y percepciones generales	1,16
R51	Cefalea	R50	Fiebre de otro origen y de origen desconocido	1,16

TABLA DE CORRECCIÓN POR CÓDIGO DE DIAGNÓSTICO Y COMORBILIDAD

CIE-10 princ.	DESCRIPCIÓN DIAGNÓSTICO PRINCIPAL	CIE-10 sec.	DESCRIPCIÓN DIAGNÓSTICO SECUNDARIO	RATIO
R51	Cefalea	R53	Malestar y fatiga	1,16
R51	Cefalea	R55	Síncope y colapso	1,16
R51	Cefalea	R56	Convulsiones, no clasificadas bajo otro concepto	1,16
R51	Cefalea	R61	Hiperhidrosis generalizada	1,16
R51	Cefalea	R68	Otros síntomas y signos generales	1,16
R53	Malestar y fatiga	E65	Adiposidad localizada	1,28
R53	Malestar y fatiga	E66	Sobrepeso y obesidad	1,28
R53	Malestar y fatiga	E67	Otros tipos de hiperalimentación	1,28
R53	Malestar y fatiga	E68	Secuelas de hiperalimentación	1,28
R53	Malestar y fatiga	F30	Episodio maníaco	1,23
R53	Malestar y fatiga	F31	Trastorno bipolar	1,23
R53	Malestar y fatiga	F32	Trastorno depresivo mayor, episodio único	1,23
R53	Malestar y fatiga	F33	Trastorno depresivo mayor, recurrente	1,23
R53	Malestar y fatiga	F39	Trastorno del estado de ánimo [afectivo], no especificado	1,23
R53	Malestar y fatiga	F40	Trastornos de ansiedad fóbica	1,06
R53	Malestar y fatiga	F41	Otros trastornos de ansiedad	1,06
R53	Malestar y fatiga	F42	Trastorno obsesivo-compulsivo	1,06
R53	Malestar y fatiga	F44	Trastornos disociativos y de conversión	1,06
R53	Malestar y fatiga	F45	Trastornos somatomorfos	1,06
R53	Malestar y fatiga	F48	Otros trastornos mentales no psicóticos	1,06
R53	Malestar y fatiga	F93	Trastornos emocionales con inicio específico en la infancia	1,18
R53	Malestar y fatiga	F99	Trastorno mental, no especificado de otro modo	1,06
R53	Malestar y fatiga	I10	Hipertensión esencial (primaria)	1,03
R53	Malestar y fatiga	M15	Poliartrosis	1,04
R53	Malestar y fatiga	M16	Artrosis de cadera	1,04
R53	Malestar y fatiga	M17	Artrosis de rodilla	1,04
R53	Malestar y fatiga	M18	Artrosis de primera articulación carpometacarpiana	1,04
R53	Malestar y fatiga	M19	Otras artrosis y las no especificadas	1,04
R53	Malestar y fatiga	M25	Otros trastornos de articulación, no clasificados bajo otro concepto	1,10
R53	Malestar y fatiga	M47	Espondilosis	1,15
R53	Malestar y fatiga	M48	Otras espondilopatías	1,11
R53	Malestar y fatiga	M50	Trastornos de disco cervical	1,14
R53	Malestar y fatiga	M51	Trastornos de disco intervertebral dorsal, dorsolumbar y lumbosacro	1,14
R53	Malestar y fatiga	M60	Miositis	1,09
R53	Malestar y fatiga	M70	Trastorno de partes blandas en relación con uso, uso excesivo y presión	1,18

CIE-10 princ.	DESCRIPCIÓN DIAGNÓSTICO PRINCIPAL	CIE-10 sec.	DESCRIPCIÓN DIAGNÓSTICO SECUNDARIO	RATIO
R53	Malestar y fatiga	M75	Lesiones de hombro	1,18
R53	Malestar y fatiga	M76	Entesopatías, extremidad inferior, excluido el pie	1,18
R53	Malestar y fatiga	M77	Otros tipos de entesopatías	1,18
R53	Malestar y fatiga	M79	Otros trastornos de partes blandas y los no especificados, no clasificados bajo otro concepto	1,09
R53	Malestar y fatiga	R04	Hemorragia de las vías respiratorias	1,14
R53	Malestar y fatiga	R05	Tos	1,18
R53	Malestar y fatiga	R06	Alteraciones de la respiración	1,18
R53	Malestar y fatiga	R07	Dolor de garganta y de tórax	1,14
R53	Malestar y fatiga	R47	Alteraciones del habla, no clasificadas bajo otro concepto	1,14
R53	Malestar y fatiga	R49	Trastornos de la voz y la resonancia	1,14
R53	Malestar y fatiga	R51	Cefalea	1,14
R53	Malestar y fatiga	R90	Hallazgos anormales en diagnóstico por imagen del sistema nervioso central	1,14
R55	Síncope y colapso	E65	Adiposidad localizada	1,28
R55	Síncope y colapso	E66	Sobrepeso y obesidad	1,28
R55	Síncope y colapso	E67	Otros tipos de hiperalimentación	1,28
R55	Síncope y colapso	E68	Secuelas de hiperalimentación	1,28
R55	Síncope y colapso	F30	Episodio maníaco	1,23
R55	Síncope y colapso	F31	Trastorno bipolar	1,23
R55	Síncope y colapso	F32	Trastorno depresivo mayor, episodio único	1,23
R55	Síncope y colapso	F33	Trastorno depresivo mayor, recurrente	1,23
R55	Síncope y colapso	F39	Trastorno del estado de ánimo [afectivo], no especificado	1,23
R55	Síncope y colapso	F40	Trastornos de ansiedad fóbica	1,06
R55	Síncope y colapso	F41	Otros trastornos de ansiedad	1,06
R55	Síncope y colapso	F42	Trastorno obsesivo-compulsivo	1,06
R55	Síncope y colapso	F44	Trastornos disociativos y de conversión	1,06
R55	Síncope y colapso	F45	Trastornos somatomorfos	1,06
R55	Síncope y colapso	F48	Otros trastornos mentales no psicóticos	1,06
R55	Síncope y colapso	F93	Trastornos emocionales con inicio específico en la infancia	1,18
R55	Síncope y colapso	F99	Trastorno mental, no especificado de otro modo	1,06
R55	Síncope y colapso	I10	Hipertensión esencial (primaria)	1,03
R55	Síncope y colapso	M15	Poliartrosis	1,04
R55	Síncope y colapso	M16	Artrosis de cadera	1,04
R55	Síncope y colapso	M17	Artrosis de rodilla	1,04
R55	Síncope y colapso	M18	Artrosis de primera articulación carpometacarpiana	1,04

TABLA 4 DE CORRECCIÓN POR CÓDIGO DE DIAGNÓSTICO Y COMORBILIDAD

CIE-10 princ.	DESCRIPCIÓN DIAGNÓSTICO PRINCIPAL	CIE-10 sec.	DESCRIPCIÓN DIAGNÓSTICO SECUNDARIO	RATIO
R55	Síncope y colapso	M19	Otras artrosis y las no especificadas	1,04
R55	Síncope y colapso	M25	Otros trastornos de articulación, no clasificados bajo otro concepto	1,10
R55	Síncope y colapso	M47	Espondilosis	1,15
R55	Síncope y colapso	M48	Otras espondilopatías	1,11
R55	Síncope y colapso	M50	Trastornos de disco cervical	1,14
R55	Síncope y colapso	M51	Trastornos de disco intervertebral dorsal, dorsolumbar y lumbosacro	1,14
R55	Síncope y colapso	M60	Miositis	1,09
R55	Síncope y colapso	M70	Trastorno de partes blandas en relación con uso, uso excesivo y presión	1,18
R55	Síncope y colapso	M75	Lesiones de hombro	1,18
R55	Síncope y colapso	M76	Entesopatías, extremidad inferior, excluido el pie	1,18
R55	Síncope y colapso	M77	Otros tipos de entesopatías	1,18
R55	Síncope y colapso	M79	Otros trastornos de partes blandas y los no especificados, no clasificados bajo otro concepto	1,09
R55	Síncope y colapso	R04	Hemorragia de las vías respiratorias	1,14
R55	Síncope y colapso	R05	Tos	1,18
R55	Síncope y colapso	R06	Alteraciones de la respiración	1,18
R55	Síncope y colapso	R07	Dolor de garganta y de tórax	1,14
R55	Síncope y colapso	R47	Alteraciones del habla, no clasificadas bajo otro concepto	1,14
R55	Síncope y colapso	R49	Trastornos de la voz y la resonancia	1,14
R55	Síncope y colapso	R51	Cefalea	1,14
R55	Síncope y colapso	R90	Hallazgos anormales en diagnóstico por imagen del sistema nervioso central	1,14
R56	Convulsiones, no clasificadas bajo otro concepto	E65	Adiposidad localizada	1,28
R56	Convulsiones, no clasificadas bajo otro concepto	E66	Sobrepeso y obesidad	1,28
R56	Convulsiones, no clasificadas bajo otro concepto	E67	Otros tipos de hiperalimentación	1,28
R56	Convulsiones, no clasificadas bajo otro concepto	E68	Secuelas de hiperalimentación	1,28
R56	Convulsiones, no clasificadas bajo otro concepto	F30	Episodio maníaco	1,23
R56	Convulsiones, no clasificadas bajo otro concepto	F31	Trastorno bipolar	1,23
R56	Convulsiones, no clasificadas bajo otro concepto	F32	Trastorno depresivo mayor, episodio único	1,23
R56	Convulsiones, no clasificadas bajo otro concepto	F33	Trastorno depresivo mayor, recurrente	1,23
R56	Convulsiones, no clasificadas bajo otro concepto	F39	Trastorno del estado de ánimo [afectivo], no especificado	1,23
R56	Convulsiones, no clasificadas bajo otro concepto	F40	Trastornos de ansiedad fóbica	1,06
R56	Convulsiones, no clasificadas bajo otro concepto	F41	Otros trastornos de ansiedad	1,06

CIE-10 princ.	DESCRIPCIÓN DIAGNÓSTICO PRINCIPAL	CIE-10 sec.	DESCRIPCIÓN DIAGNÓSTICO SECUNDARIO	RATIO
	otro concepto			
R56	Convulsiones, no clasificadas bajo otro concepto	F42	Trastorno obsesivo-compulsivo	1,06
R56	Convulsiones, no clasificadas bajo otro concepto	F44	Trastornos disociativos y de conversión	1,06
R56	Convulsiones, no clasificadas bajo otro concepto	F45	Trastornos somatomorfos	1,06
R56	Convulsiones, no clasificadas bajo otro concepto	F48	Otros trastornos mentales no psicóticos	1,06
R56	Convulsiones, no clasificadas bajo otro concepto	F93	Trastornos emocionales con inicio específico en la infancia	1,18
R56	Convulsiones, no clasificadas bajo otro concepto	F99	Trastorno mental, no especificado de otro modo	1,06
R56	Convulsiones, no clasificadas bajo otro concepto	I10	Hipertensión esencial (primaria)	1,03
R56	Convulsiones, no clasificadas bajo otro concepto	M15	Poliartrosis	1,04
R56	Convulsiones, no clasificadas bajo otro concepto	M16	Artrosis de cadera	1,04
R56	Convulsiones, no clasificadas bajo otro concepto	M17	Artrosis de rodilla	1,04
R56	Convulsiones, no clasificadas bajo otro concepto	M18	Artrosis de primera articulación carpometacarpiana	1,04
R56	Convulsiones, no clasificadas bajo otro concepto	M19	Otras artrosis y las no especificadas	1,04
R56	Convulsiones, no clasificadas bajo otro concepto	M25	Otros trastornos de articulación, no clasificados bajo otro concepto	1,10
R56	Convulsiones, no clasificadas bajo otro concepto	M47	Espondilosis	1,15
R56	Convulsiones, no clasificadas bajo otro concepto	M48	Otras espondilopatías	1,11
R56	Convulsiones, no clasificadas bajo otro concepto	M50	Trastornos de disco cervical	1,14
R56	Convulsiones, no clasificadas bajo otro concepto	M51	Trastornos de disco intervertebral dorsal, dorsolumbar y lumbosacro	1,14
R56	Convulsiones, no clasificadas bajo otro concepto	M60	Miositis	1,09
R56	Convulsiones, no clasificadas bajo otro concepto	M70	Trastorno de partes blandas en relación con uso, uso excesivo y presión	1,18
R56	Convulsiones, no clasificadas bajo otro concepto	M75	Lesiones de hombro	1,18
R56	Convulsiones, no clasificadas bajo otro concepto	M76	Entesopatías, extremidad inferior, excluido el pie	1,18
R56	Convulsiones, no clasificadas bajo otro concepto	M77	Otros tipos de entesopatías	1,18
R56	Convulsiones, no clasificadas bajo otro concepto	M79	Otros trastornos de partes blandas y los no especificados, no clasificados bajo otro concepto	1,09
R56	Convulsiones, no clasificadas bajo otro concepto	R04	Hemorragia de las vías respiratorias	1,14
R56	Convulsiones, no clasificadas bajo otro concepto	R05	Tos	1,18

TABLA 4. DE CORRECCIÓN POR CÓDIGO DE DIAGNÓSTICO Y COMORBILIDAD

CIE-10 princ.	DESCRIPCIÓN DIAGNÓSTICO PRINCIPAL	CIE-10 sec.	DESCRIPCIÓN DIAGNÓSTICO SECUNDARIO	RATIO
R56	Convulsiones, no clasificadas bajo otro concepto	R06	Alteraciones de la respiración	1,18
R56	Convulsiones, no clasificadas bajo otro concepto	R07	Dolor de garganta y de tórax	1,14
R56	Convulsiones, no clasificadas bajo otro concepto	R47	Alteraciones del habla, no clasificadas bajo otro concepto	1,14
R56	Convulsiones, no clasificadas bajo otro concepto	R49	Trastornos de la voz y la resonancia	1,14
R56	Convulsiones, no clasificadas bajo otro concepto	R51	Cefalea	1,14
R56	Convulsiones, no clasificadas bajo otro concepto	R90	Hallazgos anormales en diagnóstico por imagen del sistema nervioso central	1,14
R61	Hiperhidrosis generalizada	E65	Adiposidad localizada	1,28
R61	Hiperhidrosis generalizada	E66	Sobrepeso y obesidad	1,28
R61	Hiperhidrosis generalizada	E67	Otros tipos de hiperalimentación	1,28
R61	Hiperhidrosis generalizada	E68	Secuelas de hiperalimentación	1,28
R61	Hiperhidrosis generalizada	F30	Episodio maníaco	1,23
R61	Hiperhidrosis generalizada	F31	Trastorno bipolar	1,23
R61	Hiperhidrosis generalizada	F32	Trastorno depresivo mayor, episodio único	1,23
R61	Hiperhidrosis generalizada	F33	Trastorno depresivo mayor, recurrente	1,23
R61	Hiperhidrosis generalizada	F39	Trastorno del estado de ánimo [afectivo], no especificado	1,23
R61	Hiperhidrosis generalizada	F40	Trastornos de ansiedad fóbica	1,06
R61	Hiperhidrosis generalizada	F41	Otros trastornos de ansiedad	1,06
R61	Hiperhidrosis generalizada	F42	Trastorno obsesivo-compulsivo	1,06
R61	Hiperhidrosis generalizada	F44	Trastornos disociativos y de conversión	1,06
R61	Hiperhidrosis generalizada	F45	Trastornos somatomorfos	1,06
R61	Hiperhidrosis generalizada	F48	Otros trastornos mentales no psicóticos	1,06
R61	Hiperhidrosis generalizada	F93	Trastornos emocionales con inicio específico en la infancia	1,18
R61	Hiperhidrosis generalizada	F99	Trastorno mental, no especificado de otro modo	1,06
R61	Hiperhidrosis generalizada	I10	Hipertensión esencial (primaria)	1,03
R61	Hiperhidrosis generalizada	M15	Poliartrosis	1,04
R61	Hiperhidrosis generalizada	M16	Artrosis de cadera	1,04
R61	Hiperhidrosis generalizada	M17	Artrosis de rodilla	1,04
R61	Hiperhidrosis generalizada	M18	Artrosis de primera articulación carpometacarpiana	1,04
R61	Hiperhidrosis generalizada	M19	Otras artrosis y las no especificadas	1,04
R61	Hiperhidrosis generalizada	M25	Otros trastornos de articulación, no clasificados bajo otro concepto	1,10
R61	Hiperhidrosis generalizada	M47	Espondilosis	1,15
R61	Hiperhidrosis generalizada	M48	Otras espondilopatías	1,11
R61	Hiperhidrosis generalizada	M50	Trastornos de disco cervical	1,14

CIE-10 princ.	DESCRIPCIÓN DIAGNÓSTICO PRINCIPAL	CIE-10 sec.	DESCRIPCIÓN DIAGNÓSTICO SECUNDARIO	RATIO
R61	Hiperhidrosis generalizada	M51	Trastornos de disco intervertebral dorsal, dorsolumbar y lumbosacro	1,14
R61	Hiperhidrosis generalizada	M60	Miositis	1,09
R61	Hiperhidrosis generalizada	M70	Trastorno de partes blandas en relación con uso, uso excesivo y presión	1,18
R61	Hiperhidrosis generalizada	M75	Lesiones de hombro	1,18
R61	Hiperhidrosis generalizada	M76	Entesopatías, extremidad inferior, excluido el pie	1,18
R61	Hiperhidrosis generalizada	M77	Otros tipos de entesopatías	1,18
R61	Hiperhidrosis generalizada	M79	Otros trastornos de partes blandas y los no especificados, no clasificados bajo otro concepto	1,09
R61	Hiperhidrosis generalizada	R04	Hemorragia de las vías respiratorias	1,14
R61	Hiperhidrosis generalizada	R05	Tos	1,18
R61	Hiperhidrosis generalizada	R06	Alteraciones de la respiración	1,18
R61	Hiperhidrosis generalizada	R07	Dolor de garganta y de tórax	1,14
R61	Hiperhidrosis generalizada	R47	Alteraciones del habla, no clasificadas bajo otro concepto	1,14
R61	Hiperhidrosis generalizada	R49	Trastornos de la voz y la resonancia	1,14
R61	Hiperhidrosis generalizada	R51	Cefalea	1,14
R61	Hiperhidrosis generalizada	R90	Hallazgos anormales en diagnóstico por imagen del sistema nervioso central	1,14
R68	Otros síntomas y signos generales	E65	Adiposidad localizada	1,28
R68	Otros síntomas y signos generales	E66	Sobrepeso y obesidad	1,28
R68	Otros síntomas y signos generales	E67	Otros tipos de hiperalimentación	1,28
R68	Otros síntomas y signos generales	E68	Secuelas de hiperalimentación	1,28
R68	Otros síntomas y signos generales	F30	Episodio maníaco	1,23
R68	Otros síntomas y signos generales	F31	Trastorno bipolar	1,23
R68	Otros síntomas y signos generales	F32	Trastorno depresivo mayor, episodio único	1,23
R68	Otros síntomas y signos generales	F33	Trastorno depresivo mayor, recurrente	1,23
R68	Otros síntomas y signos generales	F39	Trastorno del estado de ánimo [afectivo], no especificado	1,23
R68	Otros síntomas y signos generales	F40	Trastornos de ansiedad fóbica	1,06
R68	Otros síntomas y signos generales	F41	Otros trastornos de ansiedad	1,06
R68	Otros síntomas y signos generales	F42	Trastorno obsesivo-compulsivo	1,06
R68	Otros síntomas y signos generales	F44	Trastornos disociativos y de conversión	1,06
R68	Otros síntomas y signos generales	F45	Trastornos somatomorfos	1,06
R68	Otros síntomas y signos generales	F48	Otros trastornos mentales no psicóticos	1,06
R68	Otros síntomas y signos generales	F93	Trastornos emocionales con inicio específico en la infancia	1,18
R68	Otros síntomas y signos generales	F99	Trastorno mental, no especificado de otro modo	1,06
R68	Otros síntomas y signos generales	I10	Hipertensión esencial (primaria)	1,03

TABLA DE CORRECCIÓN POR CÓDIGO DE DIAGNÓSTICO Y COMORBILIDAD

CIE-10 princ.	DESCRIPCIÓN DIAGNÓSTICO PRINCIPAL	CIE-10 sec.	DESCRIPCIÓN DIAGNÓSTICO SECUNDARIO	RATIO
R68	Otros síntomas y signos generales	M15	Poliartrosis	1,04
R68	Otros síntomas y signos generales	M16	Artrosis de cadera	1,04
R68	Otros síntomas y signos generales	M17	Artrosis de rodilla	1,04
R68	Otros síntomas y signos generales	M18	Artrosis de primera articulación carpometacarpiana	1,04
R68	Otros síntomas y signos generales	M19	Otras artrosis y las no especificadas	1,04
R68	Otros síntomas y signos generales	M25	Otros trastornos de articulación, no clasificados bajo otro concepto	1,10
R68	Otros síntomas y signos generales	M47	Espondilosis	1,15
R68	Otros síntomas y signos generales	M48	Otras espondilopatías	1,11
R68	Otros síntomas y signos generales	M50	Trastornos de disco cervical	1,14
R68	Otros síntomas y signos generales	M51	Trastornos de disco intervertebral dorsal, dorsolumbar y lumbosacro	1,14
R68	Otros síntomas y signos generales	M60	Miositis	1,09
R68	Otros síntomas y signos generales	M70	Trastorno de partes blandas en relación con uso, uso excesivo y presión	1,18
R68	Otros síntomas y signos generales	M75	Lesiones de hombro	1,18
R68	Otros síntomas y signos generales	M76	Entesopatías, extremidad inferior, excluido el pie	1,18
R68	Otros síntomas y signos generales	M77	Otros tipos de entesopatías	1,18
R68	Otros síntomas y signos generales	M79	Otros trastornos de partes blandas y los no especificados, no clasificados bajo otro concepto	1,09
R68	Otros síntomas y signos generales	R04	Hemorragia de las vías respiratorias	1,14
R68	Otros síntomas y signos generales	R05	Tos	1,18
R68	Otros síntomas y signos generales	R06	Alteraciones de la respiración	1,18
R68	Otros síntomas y signos generales	R07	Dolor de garganta y de tórax	1,14
R68	Otros síntomas y signos generales	R47	Alteraciones del habla, no clasificadas bajo otro concepto	1,14
R68	Otros síntomas y signos generales	R49	Trastornos de la voz y la resonancia	1,14
R68	Otros síntomas y signos generales	R51	Cefalea	1,14
R68	Otros síntomas y signos generales	R90	Hallazgos anormales en diagnóstico por imagen del sistema nervioso central	1,14
R90	Hallazgos anormales en diagnóstico por imagen del sistema nervioso central	F93	Trastornos emocionales con inicio específico en la infancia	1,13
R90	Hallazgos anormales en diagnóstico por imagen del sistema nervioso central	G47	Trastornos del sueño	1,16
R90	Hallazgos anormales en diagnóstico por imagen del sistema nervioso central	M53	Otras dorsopatías y las no especificadas, no clasificadas bajo otro concepto	1,06
R90	Hallazgos anormales en diagnóstico por imagen del sistema nervioso central	M54	Dorsalgia	1,06
R90	Hallazgos anormales en diagnóstico por imagen del sistema nervioso central	R40	Somnolencia, estupor y coma	1,16

CIE-10 princ.	DESCRIPCIÓN DIAGNÓSTICO PRINCIPAL	CIE-10 sec.	DESCRIPCIÓN DIAGNÓSTICO SECUNDARIO	RATIO
R90	Hallazgos anormales en diagnóstico por imagen del sistema nervioso central	R41	Otros síntomas y signos que afectan a las funciones cognitivas y la conciencia	1,16
R90	Hallazgos anormales en diagnóstico por imagen del sistema nervioso central	R42	Mareo y desvanecimiento	1,16
R90	Hallazgos anormales en diagnóstico por imagen del sistema nervioso central	R44	Otros síntomas y signos que afectan a las sensaciones y percepciones generales	1,16
R90	Hallazgos anormales en diagnóstico por imagen del sistema nervioso central	R50	Fiebre de otro origen y de origen desconocido	1,16
R90	Hallazgos anormales en diagnóstico por imagen del sistema nervioso central	R53	Malestar y fatiga	1,16
R90	Hallazgos anormales en diagnóstico por imagen del sistema nervioso central	R55	Síncope y colapso	1,16
R90	Hallazgos anormales en diagnóstico por imagen del sistema nervioso central	R56	Convulsiones, no clasificadas bajo otro concepto	1,16
R90	Hallazgos anormales en diagnóstico por imagen del sistema nervioso central	R61	Hiperhidrosis generalizada	1,16
R90	Hallazgos anormales en diagnóstico por imagen del sistema nervioso central	R68	Otros síntomas y signos generales	1,16
S12	Fractura de vértebra cervical y otras partes del cuello	F93	Trastornos emocionales con inicio específico en la infancia	1,14
S12	Fractura de vértebra cervical y otras partes del cuello	M48	Otras espondilopatías	1,08
S12	Fractura de vértebra cervical y otras partes del cuello	M50	Trastornos de disco cervical	1,06
S12	Fractura de vértebra cervical y otras partes del cuello	M51	Trastornos de disco intervertebral dorsal, dorsolumbar y lumbosacro	1,06
S12	Fractura de vértebra cervical y otras partes del cuello	M70	Trastorno de partes blandas en relación con uso, uso excesivo y presión	1,13
S12	Fractura de vértebra cervical y otras partes del cuello	M75	Lesiones de hombro	1,13
S12	Fractura de vértebra cervical y otras partes del cuello	M76	Entesopatías, extremidad inferior, excluido el pie	1,13
S12	Fractura de vértebra cervical y otras partes del cuello	M77	Otros tipos de entesopatías	1,13
S12	Fractura de vértebra cervical y otras partes del cuello	M80	Osteoporosis con fractura patológica actual	1,02
S12	Fractura de vértebra cervical y otras partes del cuello	M81	Osteoporosis sin fractura patológica actual	1,02
S12	Fractura de vértebra cervical y otras partes del cuello	M84	Trastorno de continuidad del hueso	1,02
S12	Fractura de vértebra cervical y otras partes del cuello	M85	Otros trastornos de densidad y estructura óseas	1,02
S12	Fractura de vértebra cervical y otras partes del cuello	M87	Osteonecrosis	1,02

TABLA DE CORRECCIÓN POR CÓDIGO DE DIAGNÓSTICO Y COMORBILIDAD

CIE-10 princ.	DESCRIPCIÓN DIAGNÓSTICO PRINCIPAL	CIE-10 sec.	DESCRIPCIÓN DIAGNÓSTICO SECUNDARIO	RATIO
S12	Fractura de vértebra cervical y otras partes del cuello	M89	Otros trastornos de hueso	1,02
S12	Fractura de vértebra cervical y otras partes del cuello	M90	Osteopatías en enfermedades clasificadas bajo otro concepto	1,02
S12	Fractura de vértebra cervical y otras partes del cuello	M94	Otros trastornos del cartílago	1,02
S12	Fractura de vértebra cervical y otras partes del cuello	S22	Fractura de costilla(s), esternón y columna dorsal	1,05
S12	Fractura de vértebra cervical y otras partes del cuello	S49	Otros traumatismos y los no especificados del hombro y brazo	1,02
S12	Fractura de vértebra cervical y otras partes del cuello	S52	Fractura de antebrazo	1,02
S12	Fractura de vértebra cervical y otras partes del cuello	S59	Otros traumatismos y los no especificados de codo y antebrazo	1,02
S12	Fractura de vértebra cervical y otras partes del cuello	S82	Fractura de pierna, incluyendo tobillo	1,12
S12	Fractura de vértebra cervical y otras partes del cuello	S92	Fractura de pie y dedos del pie, excepto tobillo	1,09
S14	Traumatismo de nervios y médula espinal a nivel del cuello	M48	Otras espondilopatías	1,03
S14	Traumatismo de nervios y médula espinal a nivel del cuello	M50	Trastornos de disco cervical	1,04
S14	Traumatismo de nervios y médula espinal a nivel del cuello	M51	Trastornos de disco intervertebral dorsal, dorsolumbar y lumbosacro	1,04
S20	Traumatismo superficial del tórax	F93	Trastornos emocionales con inicio específico en la infancia	1,34
S20	Traumatismo superficial del tórax	S40	Traumatismo superficial del hombro y brazo	1,05
S20	Traumatismo superficial del tórax	S50	Traumatismo superficial de codo y antebrazo	1,05
S22	Fractura de costilla(s), esternón y columna dorsal	S42	Fractura del hombro y brazo	1,11
S23	Luxación y esguince de articulaciones y ligamentos del tórax	M48	Otras espondilopatías	1,07
S23	Luxación y esguince de articulaciones y ligamentos del tórax	M50	Trastornos de disco cervical	1,46
S23	Luxación y esguince de articulaciones y ligamentos del tórax	M51	Trastornos de disco intervertebral dorsal, dorsolumbar y lumbosacro	1,46
S23	Luxación y esguince de articulaciones y ligamentos del tórax	M53	Otras dorsopatías y las no especificadas, no clasificadas bajo otro concepto	1,19
S23	Luxación y esguince de articulaciones y ligamentos del tórax	M54	Dorsalgia	1,19
S32	Fractura de columna lumbar y pelvis	F93	Trastornos emocionales con inicio específico en la infancia	1,14
S32	Fractura de columna lumbar y pelvis	M48	Otras espondilopatías	1,08
S32	Fractura de columna lumbar y pelvis	M50	Trastornos de disco cervical	1,06
S32	Fractura de columna lumbar y pelvis	M51	Trastornos de disco intervertebral dorsal, dorsolumbar y lumbosacro	1,06
S32	Fractura de columna lumbar y pelvis	M70	Trastorno de partes blandas en relación con uso, uso excesivo y presión	1,13
S32	Fractura de columna lumbar y pelvis	M75	Lesiones de hombro	1,13

CIE-10 princ.	DESCRIPCIÓN DIAGNÓSTICO PRINCIPAL	CIE-10 sec.	DESCRIPCIÓN DIAGNÓSTICO SECUNDARIO	RATIO
S32	Fractura de columna lumbar y pelvis	M76	Entesopatías, extremidad inferior, excluido el pie	1,13
S32	Fractura de columna lumbar y pelvis	M77	Otros tipos de entesopatías	1,13
S32	Fractura de columna lumbar y pelvis	M80	Osteoporosis con fractura patológica actual	1,02
S32	Fractura de columna lumbar y pelvis	M81	Osteoporosis sin fractura patológica actual	1,02
S32	Fractura de columna lumbar y pelvis	M84	Trastorno de continuidad del hueso	1,02
S32	Fractura de columna lumbar y pelvis	M85	Otros trastornos de densidad y estructura óseas	1,02
S32	Fractura de columna lumbar y pelvis	M87	Osteonecrosis	1,02
S32	Fractura de columna lumbar y pelvis	M89	Otros trastornos de hueso	1,02
S32	Fractura de columna lumbar y pelvis	M90	Osteopatías en enfermedades clasificadas bajo otro concepto	1,02
S32	Fractura de columna lumbar y pelvis	M94	Otros trastornos del cartílago	1,02
S32	Fractura de columna lumbar y pelvis	S12	Fractura de vértebra cervical y otras partes del cuello	1,10
S32	Fractura de columna lumbar y pelvis	S22	Fractura de costilla(s), esternón y columna dorsal	1,05
S32	Fractura de columna lumbar y pelvis	S49	Otros traumatismos y los no especificados del hombro y brazo	1,02
S32	Fractura de columna lumbar y pelvis	S52	Fractura de antebrazo	1,05
S32	Fractura de columna lumbar y pelvis	S59	Otros traumatismos y los no especificados de codo y antebrazo	1,05
S32	Fractura de columna lumbar y pelvis	S82	Fractura de pierna, incluyendo tobillo	1,12
S32	Fractura de columna lumbar y pelvis	S92	Fractura de pie y dedos del pie, excepto tobillo	1,09
S40	Traumatismo superficial del hombro y brazo	M70	Trastorno de partes blandas en relación con uso, uso excesivo y presión	1,16
S40	Traumatismo superficial del hombro y brazo	M75	Lesiones de hombro	1,16
S40	Traumatismo superficial del hombro y brazo	M76	Entesopatías, extremidad inferior, excluido el pie	1,16
S40	Traumatismo superficial del hombro y brazo	M77	Otros tipos de entesopatías	1,16
S42	Fractura del hombro y brazo	F93	Trastornos emocionales con inicio específico en la infancia	1,10
S42	Fractura del hombro y brazo	G56	Mononeuropatías de extremidad superior	1,17
S42	Fractura del hombro y brazo	G58	Otras mononeuropatías	1,17
S42	Fractura del hombro y brazo	M25	Otros trastornos de articulación, no clasificados bajo otro concepto	1,11
S42	Fractura del hombro y brazo	M50	Trastornos de disco cervical	1,16
S42	Fractura del hombro y brazo	M51	Trastornos de disco intervertebral dorsal, dorsolumbar y lumbosacro	1,16
S42	Fractura del hombro y brazo	M65	Sinovitis y tenosinovitis	1,22
S42	Fractura del hombro y brazo	M66	Ruptura espontánea de membrana sinovial y tendón	1,22
S42	Fractura del hombro y brazo	M67	Otros trastornos de membrana sinovial y tendón	1,22

TABLA DE CORRECCIÓN POR CÓDIGO DE DIAGNÓSTICO Y COMORBILIDAD

CIE-10 princ.	DESCRIPCIÓN DIAGNÓSTICO PRINCIPAL	CIE-10 sec.	DESCRIPCIÓN DIAGNÓSTICO SECUNDARIO	RATIO
S42	Fractura del hombro y brazo	M70	Trastorno de partes blandas en relación con uso, uso excesivo y presión	1,15
S42	Fractura del hombro y brazo	M71	Otras bursopatías	1,22
S42	Fractura del hombro y brazo	M75	Lesiones de hombro	1,15
S42	Fractura del hombro y brazo	M76	Entesopatías, extremidad inferior, excluido el pie	1,15
S42	Fractura del hombro y brazo	M77	Otros tipos de entesopatías	1,15
S42	Fractura del hombro y brazo	S52	Fractura de antebrazo	1,12
S42	Fractura del hombro y brazo	S59	Otros traumatismos y los no especificados de codo y antebrazo	1,12
S42	Fractura del hombro y brazo	S82	Fractura de pierna, incluyendo tobillo	1,07
S43	Luxación y esguince de articulaciones y ligamentos de cintura escapular	M70	Trastorno de partes blandas en relación con uso, uso excesivo y presión	1,02
S43	Luxación y esguince de articulaciones y ligamentos de cintura escapular	M75	Lesiones de hombro	1,02
S43	Luxación y esguince de articulaciones y ligamentos de cintura escapular	M76	Entesopatías, extremidad inferior, excluido el pie	1,02
S43	Luxación y esguince de articulaciones y ligamentos de cintura escapular	M77	Otros tipos de entesopatías	1,02
S43	Luxación y esguince de articulaciones y ligamentos de cintura escapular	S42	Fractura del hombro y brazo	1,09
S46	Traumatismo de músculo, fascia y tendón a nivel del hombro y brazo	F93	Trastornos emocionales con inicio específico en la infancia	1,19
S49	Otros traumatismos y los no especificados del hombro y brazo	F93	Trastornos emocionales con inicio específico en la infancia	1,02
S49	Otros traumatismos y los no especificados del hombro y brazo	M15	Poliartrosis	1,10
S49	Otros traumatismos y los no especificados del hombro y brazo	M16	Artrosis de cadera	1,10
S49	Otros traumatismos y los no especificados del hombro y brazo	M17	Artrosis de rodilla	1,10
S49	Otros traumatismos y los no especificados del hombro y brazo	M18	Artrosis de primera articulación carpometacarpiana	1,10
S49	Otros traumatismos y los no especificados del hombro y brazo	M19	Otras artrosis y las no especificadas	1,10
S49	Otros traumatismos y los no especificados del hombro y brazo	M23	Trastorno interno de rodilla	1,10
S49	Otros traumatismos y los no especificados del hombro y brazo	M25	Otros trastornos de articulación, no clasificados bajo otro concepto	1,05
S49	Otros traumatismos y los no especificados del hombro y brazo	M50	Trastornos de disco cervical	1,05
S49	Otros traumatismos y los no especificados del hombro y brazo	M51	Trastornos de disco intervertebral dorsal, dorsolumbar y lumbosacro	1,05
S49	Otros traumatismos y los no especificados del hombro y brazo	M70	Trastorno de partes blandas en relación con uso, uso excesivo y presión	1,04
S49	Otros traumatismos y los no especificados del hombro y brazo	M75	Lesiones de hombro	1,04
S49	Otros traumatismos y los no especificados del hombro y brazo	M76	Entesopatías, extremidad inferior, excluido el pie	1,04

CIE-10 princ.	DESCRIPCIÓN DIAGNÓSTICO PRINCIPAL	CIE-10 sec.	DESCRIPCIÓN DIAGNÓSTICO SECUNDARIO	RATIO
S49	Otros traumatismos y los no especificados del hombro y brazo	M77	Otros tipos de entesopatías	1,04
S50	Traumatismo superficial de codo y antebrazo	M70	Trastorno de partes blandas en relación con uso, uso excesivo y presión	1,16
S50	Traumatismo superficial de codo y antebrazo	M75	Lesiones de hombro	1,16
S50	Traumatismo superficial de codo y antebrazo	M76	Entesopatías, extremidad inferior, excluido el pie	1,16
S50	Traumatismo superficial de codo y antebrazo	M77	Otros tipos de entesopatías	1,16
S52	Fractura de antebrazo	F93	Trastornos emocionales con inicio específico en la infancia	1,20
S52	Fractura de antebrazo	G56	Mononeuropatías de extremidad superior	1,27
S52	Fractura de antebrazo	G58	Otras mononeuropatías	1,27
S52	Fractura de antebrazo	M15	Poliartrosis	1,27
S52	Fractura de antebrazo	M16	Artrosis de cadera	1,27
S52	Fractura de antebrazo	M17	Artrosis de rodilla	1,27
S52	Fractura de antebrazo	M18	Artrosis de primera articulación carpometacarpiana	1,27
S52	Fractura de antebrazo	M19	Otras artrosis y las no especificadas	1,27
S52	Fractura de antebrazo	M22	Trastorno de rótula	1,31
S52	Fractura de antebrazo	M23	Trastorno interno de rodilla	1,13
S52	Fractura de antebrazo	M24	Otros trastornos especificados de articulación	1,31
S52	Fractura de antebrazo	M25	Otros trastornos de articulación, no clasificados bajo otro concepto	1,19
S52	Fractura de antebrazo	M48	Otras espondilopatías	1,12
S52	Fractura de antebrazo	M65	Sinovitis y tenosinovitis	1,22
S52	Fractura de antebrazo	M66	Ruptura espontánea de membrana sinovial y tendón	1,22
S52	Fractura de antebrazo	M67	Otros trastornos de membrana sinovial y tendón	1,22
S52	Fractura de antebrazo	M70	Trastorno de partes blandas en relación con uso, uso excesivo y presión	1,18
S52	Fractura de antebrazo	M71	Otras bursopatías	1,22
S52	Fractura de antebrazo	M75	Lesiones de hombro	1,18
S52	Fractura de antebrazo	M76	Entesopatías, extremidad inferior, excluido el pie	1,18
S52	Fractura de antebrazo	M77	Otros tipos de entesopatías	1,18
S52	Fractura de antebrazo	M80	Osteoporosis con fractura patológica actual	1,22
S52	Fractura de antebrazo	M81	Osteoporosis sin fractura patológica actual	1,22
S52	Fractura de antebrazo	M84	Trastorno de continuidad del hueso	1,22
S52	Fractura de antebrazo	M85	Otros trastornos de densidad y estructura óseas	1,22
S52	Fractura de antebrazo	M87	Osteonecrosis	1,22

TABLA DE CORRECCIÓN POR CÓDIGO DE DIAGNÓSTICO Y COMORBILIDAD

CIE-10 princ.	DESCRIPCIÓN DIAGNÓSTICO PRINCIPAL	CIE-10 sec.	DESCRIPCIÓN DIAGNÓSTICO SECUNDARIO	RATIO
S52	Fractura de antebrazo	M89	Otros trastornos de hueso	1,22
S52	Fractura de antebrazo	M90	Osteopatías en enfermedades clasificadas bajo otro concepto	1,22
S52	Fractura de antebrazo	M94	Otros trastornos del cartílago	1,22
S52	Fractura de antebrazo	S12	Fractura de vértebra cervical y otras partes del cuello	1,13
S52	Fractura de antebrazo	S32	Fractura de columna lumbar y pelvis	1,13
S52	Fractura de antebrazo	S42	Fractura del hombro y brazo	1,12
S52	Fractura de antebrazo	S49	Otros traumatismos y los no especificados del hombro y brazo	1,22
S52	Fractura de antebrazo	S53	Luxación y esguince de articulaciones y ligamentos de codo	1,18
S52	Fractura de antebrazo	S62	Fractura a nivel de muñeca y mano	1,15
S52	Fractura de antebrazo	S82	Fractura de pierna, incluyendo tobillo	1,17
S52	Fractura de antebrazo	S92	Fractura de pie y dedos del pie, excepto tobillo	1,14
S53	Luxación y esguince de articulaciones y ligamentos de codo	S52	Fractura de antebrazo	1,10
S53	Luxación y esguince de articulaciones y ligamentos de codo	S59	Otros traumatismos y los no especificados de codo y antebrazo	1,10
S59	Otros traumatismos y los no especificados de codo y antebrazo	F93	Trastornos emocionales con inicio específico en la infancia	1,20
S59	Otros traumatismos y los no especificados de codo y antebrazo	G56	Mononeuropatías de extremidad superior	1,27
S59	Otros traumatismos y los no especificados de codo y antebrazo	G58	Otras mononeuropatías	1,27
S59	Otros traumatismos y los no especificados de codo y antebrazo	M15	Poliartrosis	1,27
S59	Otros traumatismos y los no especificados de codo y antebrazo	M16	Artrosis de cadera	1,27
S59	Otros traumatismos y los no especificados de codo y antebrazo	M17	Artrosis de rodilla	1,27
S59	Otros traumatismos y los no especificados de codo y antebrazo	M18	Artrosis de primera articulación carpometacarpiana	1,27
S59	Otros traumatismos y los no especificados de codo y antebrazo	M19	Otras artrosis y las no especificadas	1,27
S59	Otros traumatismos y los no especificados de codo y antebrazo	M22	Trastorno de rótula	1,31
S59	Otros traumatismos y los no especificados de codo y antebrazo	M23	Trastorno interno de rodilla	1,13
S59	Otros traumatismos y los no especificados de codo y antebrazo	M24	Otros trastornos especificados de articulación	1,31
S59	Otros traumatismos y los no especificados de codo y antebrazo	M25	Otros trastornos de articulación, no clasificados bajo otro concepto	1,19
S59	Otros traumatismos y los no especificados de codo y antebrazo	M48	Otras espondilopatías	1,12
S59	Otros traumatismos y los no especificados de codo y antebrazo	M65	Sinovitis y tenosinovitis	1,22
S59	Otros traumatismos y los no especificados de codo y antebrazo	M66	Ruptura espontánea de membrana sinovial y tendón	1,22
S59	Otros traumatismos y los no especificados de codo y antebrazo	M67	Otros trastornos de membrana sinovial y tendón	1,22

CIE-10 princ.	DESCRIPCIÓN DIAGNÓSTICO PRINCIPAL	CIE-10 sec.	DESCRIPCIÓN DIAGNÓSTICO SECUNDARIO	RATIO
S59	Otros traumatismos y los no especificados de codo y antebrazo	M70	Trastorno de partes blandas en relación con uso, uso excesivo y presión	1,18
S59	Otros traumatismos y los no especificados de codo y antebrazo	M71	Otras bursopatías	1,22
S59	Otros traumatismos y los no especificados de codo y antebrazo	M75	Lesiones de hombro	1,18
S59	Otros traumatismos y los no especificados de codo y antebrazo	M76	Entesopatías, extremidad inferior, excluido el pie	1,18
S59	Otros traumatismos y los no especificados de codo y antebrazo	M77	Otros tipos de entesopatías	1,18
S59	Otros traumatismos y los no especificados de codo y antebrazo	M80	Osteoporosis con fractura patológica actual	1,22
S59	Otros traumatismos y los no especificados de codo y antebrazo	M81	Osteoporosis sin fractura patológica actual	1,22
S59	Otros traumatismos y los no especificados de codo y antebrazo	M84	Trastorno de continuidad del hueso	1,22
S59	Otros traumatismos y los no especificados de codo y antebrazo	M85	Otros trastornos de densidad y estructura óseas	1,22
S59	Otros traumatismos y los no especificados de codo y antebrazo	M87	Osteonecrosis	1,22
S59	Otros traumatismos y los no especificados de codo y antebrazo	M89	Otros trastornos de hueso	1,22
S59	Otros traumatismos y los no especificados de codo y antebrazo	M90	Osteopatías en enfermedades clasificadas bajo otro concepto	1,22
S59	Otros traumatismos y los no especificados de codo y antebrazo	M94	Otros trastornos del cartílago	1,22
S59	Otros traumatismos y los no especificados de codo y antebrazo	S12	Fractura de vértebra cervical y otras partes del cuello	1,13
S59	Otros traumatismos y los no especificados de codo y antebrazo	S32	Fractura de columna lumbar y pelvis	1,13
S59	Otros traumatismos y los no especificados de codo y antebrazo	S42	Fractura del hombro y brazo	1,12
S59	Otros traumatismos y los no especificados de codo y antebrazo	S49	Otros traumatismos y los no especificados del hombro y brazo	1,22
S59	Otros traumatismos y los no especificados de codo y antebrazo	S53	Luxación y esguince de articulaciones y ligamentos de codo	1,18
S59	Otros traumatismos y los no especificados de codo y antebrazo	S62	Fractura a nivel de muñeca y mano	1,15
S59	Otros traumatismos y los no especificados de codo y antebrazo	S82	Fractura de pierna, incluyendo tobillo	1,17
S59	Otros traumatismos y los no especificados de codo y antebrazo	S92	Fractura de pie y dedos del pie, excepto tobillo	1,14
S62	Fractura a nivel de muñeca y mano	M70	Trastorno de partes blandas en relación con uso, uso excesivo y presión	1,11
S62	Fractura a nivel de muñeca y mano	M75	Lesiones de hombro	1,11
S62	Fractura a nivel de muñeca y mano	M76	Entesopatías, extremidad inferior, excluido el pie	1,11
S62	Fractura a nivel de muñeca y mano	M77	Otros tipos de entesopatías	1,11
S66	Traumatismo de músculo, fascia y tendón a nivel de muñeca y mano	F93	Trastornos emocionales con inicio específico en la infancia	1,19
S69	Otros traumatismos y los no	F93	Trastornos emocionales con inicio	1,19

TABLA DE CORRECCIÓN POR CÓDIGO DE DIAGNÓSTICO Y COMORBILIDAD

CIE-10 princ.	DESCRIPCIÓN DIAGNÓSTICO PRINCIPAL	CIE-10 sec.	DESCRIPCIÓN DIAGNÓSTICO SECUNDARIO	RATIO
	especificados de muñeca, mano y dedo(s) de la mano		específico en la infancia	
S70	Traumatismo superficial de cadera y muslo	F93	Trastornos emocionales con inicio específico en la infancia	1,15
S70	Traumatismo superficial de cadera y muslo	M23	Trastorno interno de rodilla	1,36
S70	Traumatismo superficial de cadera y muslo	M48	Otras espondilopatías	1,36
S70	Traumatismo superficial de cadera y muslo	M53	Otras dorsopatías y las no especificadas, no clasificadas bajo otro concepto	1,00
S70	Traumatismo superficial de cadera y muslo	M54	Dorsalgia	1,00
S72	Fractura de fémur	S52	Fractura de antebrazo	1,06
S72	Fractura de fémur	S59	Otros traumatismos y los no especificados de codo y antebrazo	1,06
S72	Fractura de fémur	S82	Fractura de pierna, incluyendo tobillo	1,09
S76	Traumatismo de músculo, fascia y tendón a nivel de cadera y muslo	F93	Trastornos emocionales con inicio específico en la infancia	1,19
S79	Otros traumatismos y los no especificados de cadera y muslo	F93	Trastornos emocionales con inicio específico en la infancia	1,19
S80	Traumatismo superficial de rodilla y pierna	F93	Trastornos emocionales con inicio específico en la infancia	1,15
S80	Traumatismo superficial de rodilla y pierna	M23	Trastorno interno de rodilla	1,36
S80	Traumatismo superficial de rodilla y pierna	M48	Otras espondilopatías	1,36
S80	Traumatismo superficial de rodilla y pierna	M53	Otras dorsopatías y las no especificadas, no clasificadas bajo otro concepto	1,00
S80	Traumatismo superficial de rodilla y pierna	M54	Dorsalgia	1,00
S82	Fractura de pierna, incluyendo tobillo	F93	Trastornos emocionales con inicio específico en la infancia	1,15
S82	Fractura de pierna, incluyendo tobillo	M15	Poliartrosis	1,13
S82	Fractura de pierna, incluyendo tobillo	M16	Artrosis de cadera	1,13
S82	Fractura de pierna, incluyendo tobillo	M17	Artrosis de rodilla	1,13
S82	Fractura de pierna, incluyendo tobillo	M18	Artrosis de primera articulación carpometacarpiana	1,13
S82	Fractura de pierna, incluyendo tobillo	M19	Otras artrosis y las no especificadas	1,13
S82	Fractura de pierna, incluyendo tobillo	M23	Trastorno interno de rodilla	1,12
S82	Fractura de pierna, incluyendo tobillo	M25	Otros trastornos de articulación, no clasificados bajo otro concepto	1,10
S82	Fractura de pierna, incluyendo tobillo	M70	Trastorno de partes blandas en relación con uso, uso excesivo y presión	1,11
S82	Fractura de pierna, incluyendo tobillo	M75	Lesiones de hombro	1,11
S82	Fractura de pierna, incluyendo tobillo	M76	Entesopatías, extremidad inferior, excluido el pie	1,11
S82	Fractura de pierna, incluyendo tobillo	M77	Otros tipos de entesopatías	1,11
S82	Fractura de pierna, incluyendo tobillo	M80	Osteoporosis con fractura patológica actual	1,16

CIE-10 princ.	DESCRIPCIÓN DIAGNÓSTICO PRINCIPAL	CIE-10 sec.	DESCRIPCIÓN DIAGNÓSTICO SECUNDARIO	RATIO
S82	Fractura de pierna, incluyendo tobillo	M81	Osteoporosis sin fractura patológica actual	1,16
S82	Fractura de pierna, incluyendo tobillo	M84	Trastorno de continuidad del hueso	1,16
S82	Fractura de pierna, incluyendo tobillo	M85	Otros trastornos de densidad y estructura óseas	1,16
S82	Fractura de pierna, incluyendo tobillo	M86	Osteomielitis	1,27
S82	Fractura de pierna, incluyendo tobillo	M87	Osteonecrosis	1,16
S82	Fractura de pierna, incluyendo tobillo	M89	Otros trastornos de hueso	1,16
S82	Fractura de pierna, incluyendo tobillo	M90	Osteopatías en enfermedades clasificadas bajo otro concepto	1,16
S82	Fractura de pierna, incluyendo tobillo	M94	Otros trastornos del cartílago	1,16
S82	Fractura de pierna, incluyendo tobillo	S42	Fractura del hombro y brazo	1,18
S82	Fractura de pierna, incluyendo tobillo	S49	Otros traumatismos y los no especificados del hombro y brazo	1,16
S82	Fractura de pierna, incluyendo tobillo	S52	Fractura de antebrazo	1,16
S82	Fractura de pierna, incluyendo tobillo	S59	Otros traumatismos y los no especificados de codo y antebrazo	1,16
S82	Fractura de pierna, incluyendo tobillo	S92	Fractura de pie y dedos del pie, excepto tobillo	1,11
S82	Fractura de pierna, incluyendo tobillo	S93	Luxación y esguince de articulaciones y ligamentos a nivel de tobillo y pie	1,00
S83	Luxación y esguince de articulaciones y ligamentos de rodilla	M15	Poliartrosis	1,12
S83	Luxación y esguince de articulaciones y ligamentos de rodilla	M16	Artrosis de cadera	1,12
S83	Luxación y esguince de articulaciones y ligamentos de rodilla	M17	Artrosis de rodilla	1,12
S83	Luxación y esguince de articulaciones y ligamentos de rodilla	M18	Artrosis de primera articulación carpometacarpiana	1,12
S83	Luxación y esguince de articulaciones y ligamentos de rodilla	M19	Otras artrosis y las no especificadas	1,12
S83	Luxación y esguince de articulaciones y ligamentos de rodilla	M23	Trastorno interno de rodilla	1,07
S83	Luxación y esguince de articulaciones y ligamentos de rodilla	M42	Osteocondrosis de columna vertebral	1,16
S83	Luxación y esguince de articulaciones y ligamentos de rodilla	M48	Otras espondilopatías	1,05
S83	Luxación y esguince de articulaciones y ligamentos de rodilla	M50	Trastornos de disco cervical	1,12
S83	Luxación y esguince de articulaciones y ligamentos de rodilla	M51	Trastornos de disco intervertebral dorsal, dorsolumbar y lumbosacro	1,12
S83	Luxación y esguince de articulaciones y ligamentos de rodilla	M70	Trastorno de partes blandas en relación con uso, uso excesivo y presión	1,12
S83	Luxación y esguince de articulaciones y ligamentos de rodilla	M75	Lesiones de hombro	1,12
S83	Luxación y esguince de articulaciones y ligamentos de rodilla	M76	Entesopatías, extremidad inferior, excluido el pie	1,12
S83	Luxación y esguince de articulaciones y ligamentos de rodilla	M77	Otros tipos de entesopatías	1,12
S83	Luxación y esguince de articulaciones y ligamentos de rodilla	M91	Osteocondrosis juvenil de cadera y pelvis	1,16

TABLA DE CORRECCIÓN POR CÓDIGO DE DIAGNÓSTICO Y COMORBILIDAD

CIE-10 princ.	DESCRIPCIÓN DIAGNÓSTICO PRINCIPAL	CIE-10 sec.	DESCRIPCIÓN DIAGNÓSTICO SECUNDARIO	RATIO
S83	Luxación y esguince de articulaciones y ligamentos de rodilla	M92	Otra osteocondrosis juvenil	1,16
S83	Luxación y esguince de articulaciones y ligamentos de rodilla	M93	Otras osteocondropatías	1,16
S86	Traumatismo de músculo, fascia y tendón a nivel de pierna	F93	Trastornos emocionales con inicio específico en la infancia	1,19
S89	Otros traumatismos y los no especificadas de pierna	F93	Trastornos emocionales con inicio específico en la infancia	1,19
S90	Traumatismo superficial de tobillo, pie y dedos de los pies	F93	Trastornos emocionales con inicio específico en la infancia	1,15
S90	Traumatismo superficial de tobillo, pie y dedos de los pies	M23	Trastorno interno de rodilla	1,36
S90	Traumatismo superficial de tobillo, pie y dedos de los pies	M48	Otras espondilopatías	1,36
S90	Traumatismo superficial de tobillo, pie y dedos de los pies	M53	Otras dorsopatías y las no especificadas, no clasificadas bajo otro concepto	1,00
S90	Traumatismo superficial de tobillo, pie y dedos de los pies	M54	Dorsalgia	1,00
S92	Fractura de pie y dedos del pie, excepto tobillo	F93	Trastornos emocionales con inicio específico en la infancia	1,22
S92	Fractura de pie y dedos del pie, excepto tobillo	M15	Poliartrosis	1,29
S92	Fractura de pie y dedos del pie, excepto tobillo	M16	Artrosis de cadera	1,29
S92	Fractura de pie y dedos del pie, excepto tobillo	M17	Artrosis de rodilla	1,29
S92	Fractura de pie y dedos del pie, excepto tobillo	M18	Artrosis de primera articulación carpometacarpiana	1,29
S92	Fractura de pie y dedos del pie, excepto tobillo	M19	Otras artrosis y las no especificadas	1,29
S92	Fractura de pie y dedos del pie, excepto tobillo	M23	Trastorno interno de rodilla	1,24
S92	Fractura de pie y dedos del pie, excepto tobillo	M25	Otros trastornos de articulación, no clasificados bajo otro concepto	1,21
S92	Fractura de pie y dedos del pie, excepto tobillo	M70	Trastorno de partes blandas en relación con uso, uso excesivo y presión	1,21
S92	Fractura de pie y dedos del pie, excepto tobillo	M75	Lesiones de hombro	1,21
S92	Fractura de pie y dedos del pie, excepto tobillo	M76	Entesopatías, extremidad inferior, excluido el pie	1,21
S92	Fractura de pie y dedos del pie, excepto tobillo	M77	Otros tipos de entesopatías	1,21
S92	Fractura de pie y dedos del pie, excepto tobillo	M80	Osteoporosis con fractura patológica actual	1,21
S92	Fractura de pie y dedos del pie, excepto tobillo	M81	Osteoporosis sin fractura patológica actual	1,21
S92	Fractura de pie y dedos del pie, excepto tobillo	M84	Trastorno de continuidad del hueso	1,21
S92	Fractura de pie y dedos del pie, excepto tobillo	M85	Otros trastornos de densidad y estructura óseas	1,21
S92	Fractura de pie y dedos del pie, excepto tobillo	M87	Osteonecrosis	1,21

CIE-10 princ.	DESCRIPCIÓN DIAGNÓSTICO PRINCIPAL	CIE-10 sec.	DESCRIPCIÓN DIAGNÓSTICO SECUNDARIO	RATIO
S92	Fractura de pie y dedos del pie, excepto tobillo	M89	Otros trastornos de hueso	1,21
S92	Fractura de pie y dedos del pie, excepto tobillo	M90	Osteopatías en enfermedades clasificadas bajo otro concepto	1,21
S92	Fractura de pie y dedos del pie, excepto tobillo	M94	Otros trastornos del cartílago	1,21
S92	Fractura de pie y dedos del pie, excepto tobillo	S12	Fractura de vértebra cervical y otras partes del cuello	1,31
S92	Fractura de pie y dedos del pie, excepto tobillo	S32	Fractura de columna lumbar y pelvis	1,31
S92	Fractura de pie y dedos del pie, excepto tobillo	S49	Otros traumatismos y los no especificados del hombro y brazo	1,21
S92	Fractura de pie y dedos del pie, excepto tobillo	S52	Fractura de antebrazo	1,23
S92	Fractura de pie y dedos del pie, excepto tobillo	S59	Otros traumatismos y los no especificados de codo y antebrazo	1,23
S92	Fractura de pie y dedos del pie, excepto tobillo	S82	Fractura de pierna, incluyendo tobillo	1,24
S92	Fractura de pie y dedos del pie, excepto tobillo	S93	Luxación y esguince de articulaciones y ligamentos a nivel de tobillo y pie	1,07
S93	Luxación y esguince de articulaciones y ligamentos a nivel de tobillo y pie	F93	Trastornos emocionales con inicio específico en la infancia	1,33
S93	Luxación y esguince de articulaciones y ligamentos a nivel de tobillo y pie	M25	Otros trastornos de articulación, no clasificados bajo otro concepto	1,49
S93	Luxación y esguince de articulaciones y ligamentos a nivel de tobillo y pie	M48	Otras espondilopatías	1,24
S93	Luxación y esguince de articulaciones y ligamentos a nivel de tobillo y pie	M70	Trastorno de partes blandas en relación con uso, uso excesivo y presión	1,50
S93	Luxación y esguince de articulaciones y ligamentos a nivel de tobillo y pie	M75	Lesiones de hombro	1,50
S93	Luxación y esguince de articulaciones y ligamentos a nivel de tobillo y pie	M76	Entesopatías, extremidad inferior, excluido el pie	1,50
S93	Luxación y esguince de articulaciones y ligamentos a nivel de tobillo y pie	M77	Otros tipos de entesopatías	1,50
S96	Traumatismo de músculo y tendón a nivel de tobillo y pie	F93	Trastornos emocionales con inicio específico en la infancia	1,19
S99	Otros traumatismos y los no especificados de tobillo y pie	F93	Trastornos emocionales con inicio específico en la infancia	1,19
T07	Traumatismos múltiples no especificados	F93	Trastornos emocionales con inicio específico en la infancia	1,19
T14	Traumatismo de región corporal no especificada	F93	Trastornos emocionales con inicio específico en la infancia	1,19

SSNI

**Manual de Tiempos Óptimos
de Incapacidad Temporal**



**13. Tabla de corrección por
capítulos y edad**

13. TABLA DE CORRECCIÓN POR CAPÍTULOS DE DIAGNÓSTICOS Y GRUPOS DE EDAD

CAPÍTULOS CIE-10	RATIO				
	16-25	26-35	36-45	46-55	56-65
1. ENFERMEDADES INFECCIOSAS Y PARASITARIAS	0,54	0,64	0,89	1,62	2,55
2. NEOPLASIAS	0,45	0,57	0,79	1,08	1,35
3. ENFERMEDADES DE LA SANGRE Y ÓRGANOS HEMATOPOYÉTICOS	0,56	0,73	0,87	1,11	1,66
4. ENFERMEDADES ENDOCRINAS, NUTRICIONALES Y METABÓLICAS	0,64	0,87	0,94	1,02	1,21
5. TRASTORNOS MENTALES Y DE COMPORTAMIENTO	0,60	0,80	0,96	1,11	1,40
6. ENFERMEDADES DEL SISTEMA NERVIOSO	0,40	0,65	0,89	1,19	1,63
7. ENFERMEDADES DEL OJO Y SUS ANEXOS	0,40	0,51	0,76	1,16	1,59
8. ENFERMEDADES DEL OÍDO Y DE LA APÓFISIS MASTOIDES	0,41	0,65	0,87	1,17	1,74
9. ENFERMEDADES DEL APARATO CIRCULATORIO	0,45	0,56	0,71	1,07	1,45
10. ENFERMEDADES DEL APARATO RESPIRATORIO	0,57	0,68	0,86	1,27	2,01
11. ENFERMEDADES DEL APARATO DIGESTIVO	0,40	0,58	0,92	1,33	1,75
12. ENFERMEDADES DE LA PIEL Y DEL TEJIDO SUBCUTÁNEO	0,76	0,81	0,90	1,15	1,56
13. ENFERMEDADES DEL APARATO MUSCULOESQUELÉTICO Y DEL TEJIDO CONECTIVO	0,56	0,73	0,86	1,13	1,60
14. ENFERMEDADES DEL APARATO GENITOURINARIO	0,48	0,70	0,90	1,21	1,71
15. EMBARAZO, PARTO Y PUERPERIO	0,98	0,99	1,01	1,33	1,52
17. MALFORMACIONES CONGÉNITAS, DEFORMIDADES Y ANOMALÍAS CROMOSÓMICAS	0,64	0,78	0,92	1,10	1,35
18. SÍNTOMAS, SIGNOS Y RESULTADOS ANORMALES DE PRUEBAS COMPLEMENTARIAS, NO CLASIFICADOS BAJO OTRO CONCEPTO	0,47	0,72	0,87	1,22	1,85
19. LESIONES TRAUMÁTICAS, ENVENENAMIENTOS Y OTRAS CONSECUENCIAS DE CAUSAS EXTERNAS	0,67	0,80	0,94	1,14	1,47

SSNI

**Manual de Tiempos Óptimos
de Incapacidad Temporal**



**14. Tabla de corrección por
capítulos y sexo**

14. TABLA DE CORRECCIÓN POR CAPÍTULOS DE DIAGNÓSTICOS Y SEXO

CAPÍTULOS CIE-10	RATIO	
	HOMBRE	MUJER
1. ENFERMEDADES INFECCIOSAS Y PARASITARIAS	1,05	0,95
2. NEOPLASIAS	1,00	1,00
3. ENFERMEDADES DE LA SANGRE Y ÓRGANOS HEMATOPOYÉTICOS	1,30	0,90
4. ENFERMEDADES ENDOCRINAS, NUTRICIONALES Y METABÓLICAS	0,83	1,17
5. TRASTORNOS MENTALES Y DE COMPORTAMIENTO	1,04	0,98
6. ENFERMEDADES DEL SISTEMA NERVIOSO	1,11	0,94
7. ENFERMEDADES DEL OJO Y SUS ANEXOS	1,06	0,94
8. ENFERMEDADES DEL OÍDO Y DE LA APÓFISIS MASTOIDES	1,07	0,95
9. ENFERMEDADES DEL APARATO CIRCULATORIO	1,15	0,79
10. ENFERMEDADES DEL APARATO RESPIRATORIO	1,01	0,99
11. ENFERMEDADES DEL APARATO DIGESTIVO	1,13	0,85
12. ENFERMEDADES DE LA PIEL Y TEJIDO SUBCUTÁNEO	1,05	0,94
13. ENFERMEDADES DEL APARATO MUSCULOESQUELÉTICO Y DEL TEJIDO CONECTIVO	0,96	1,04
14. ENFERMEDADES DEL APARATO GENITOURINARIO	0,99	1,01
15. EMBARAZO, PARTO Y PUERPERIO	-	1,00
17. MALFORMACIONES CONGÉNITAS, DEFORMIDADES Y ANOMALÍAS CROMOSÓMICAS	1,02	0,99
18. SÍNTOMAS, SIGNOS Y RESULTADOS ANORMALES DE PRUEBAS COMPLEMENTARIAS, NO CLASIFICADOS BAJO OTRO CONCEPTO	1,00	1,00
19. LESIONES TRAUMÁTICAS, ENVENENAMIENTOS Y OTRAS CONSECUENCIAS DE CAUSAS EXTERNAS	0,98	1,04

SSNI

**Manual de Tiempos Óptimos
de Incapacidad Temporal**



**15. Tabla de corrección por
capítulos y ocupación**

15. TABLAS DE CORRECCIÓN POR CAPÍTULOS DE DIAGNÓSTICOS Y GRUPOS DE OCUPACIÓN

1. ENFERMEDADES INFECCIOSAS Y PARASITARIAS

CÓDIGOS CNO-11	GRUPO OCUPACIÓN	RATIO
11 - 15	Directores y gerentes	1,02
21 - 23	Técnicos y profesionales científicos e intelectuales de la salud y la enseñanza	0,75
24 - 29	Otros técnicos y profesionales científicos e intelectuales	1,09
31 - 38	Técnicos; profesionales de apoyo	1,02
41 - 43	Empleados de oficina que no atienden al público	0,97
44 - 45	Empleados de oficina que atienden al público	0,89
50 - 55	Trabajadores de los servicios de restauración y comercio	1,06
56 - 58	Trabajadores de los servicios de salud y el cuidado de personas	0,81
59	Trabajadores de los servicios de protección y seguridad	1,02
61 - 64	Trabajadores cualificados en el sector agrícola, ganadero, forestal y pesquero	1,11
71 - 72	Trabajadores cualificados de la construcción, excepto operadores de máquinas	1,29
73 - 78	Trabajadores cualificados de las industrias manufactureras, excepto operadores de instalaciones y máquinas	1,16
81 - 82	Operadores de instalaciones y maquinaria fijas, y montadores	1,03
83 - 84	Conductores y operadores de maquinaria móvil	1,21
91 - 94	Trabajadores no cualificados en servicios (excepto transportes)	0,91
95 - 98	Peones de la agricultura, pesca, construcción, industrias manufactureras y transportes	1,13
0	Ocupaciones militares	0,41

2. NEOPLASIAS

CÓDIGOS CNO-11	GRUPO OCUPACIÓN	RATIO
11 - 15	Directores y gerentes	1,02
21 - 23	Técnicos y profesionales científicos e intelectuales de la salud y la enseñanza	0,94
24 - 29	Otros técnicos y profesionales científicos e intelectuales	1,02
31 - 38	Técnicos; profesionales de apoyo	1,02
41 - 43	Empleados de oficina que no atienden al público	0,99
44 - 45	Empleados de oficina que atienden al público	1,01
50 - 55	Trabajadores de los servicios de restauración y comercio	1,03
56 - 58	Trabajadores de los servicios de salud y el cuidado de personas	1,01
59	Trabajadores de los servicios de protección y seguridad	1,02
61 - 64	Trabajadores cualificados en el sector agrícola, ganadero, forestal y pesquero	0,97
71 - 72	Trabajadores cualificados de la construcción, excepto operadores de máquinas	0,99
73 - 78	Trabajadores cualificados de las industrias manufactureras, excepto operadores de instalaciones y máquinas	1,02
81 - 82	Operadores de instalaciones y maquinaria fijas, y montadores	1,04
83 - 84	Conductores y operadores de maquinaria móvil	1,02
91 - 94	Trabajadores no cualificados en servicios (excepto transportes)	0,99
95 - 98	Peones de la agricultura, pesca, construcción, industrias manufactureras y transportes	0,98
0	Ocupaciones militares	0,79

3. ENFERMEDADES DE LA SANGRE Y ÓRGANOS HEMATOPOYÉTICOS

CÓDIGOS CNO-11	GRUPO OCUPACIÓN	RATIO
11 - 15	Directores y gerentes	1,07
21 - 23	Técnicos y profesionales científicos e intelectuales de la salud y la enseñanza	0,74
24 - 29	Otros técnicos y profesionales científicos e intelectuales	1,02
31 - 38	Técnicos; profesionales de apoyo	1,09
41 - 43	Empleados de oficina que no atienden al público	0,86
44 - 45	Empleados de oficina que atienden al público	0,87
50 - 55	Trabajadores de los servicios de restauración y comercio	1,10
56 - 58	Trabajadores de los servicios de salud y el cuidado de personas	0,98
59	Trabajadores de los servicios de protección y seguridad	1,39
61 - 64	Trabajadores cualificados en el sector agrícola, ganadero, forestal y pesquero	1,05
71 - 72	Trabajadores cualificados de la construcción, excepto operadores de máquinas	1,24
73 - 78	Trabajadores cualificados de las industrias manufactureras, excepto operadores de instalaciones y máquinas	1,29
81 - 82	Operadores de instalaciones y maquinaria fijas, y montadores	1,04
83 - 84	Conductores y operadores de maquinaria móvil	1,13
91 - 94	Trabajadores no cualificados en servicios (excepto transportes)	0,90
95 - 98	Peones de la agricultura, pesca, construcción, industrias manufactureras y transportes	1,03
0	Ocupaciones militares	1,11

4. ENFERMEDADES ENDOCRINAS, NUTRICIONALES Y METABÓLICAS

CÓDIGOS CNO-11	GRUPO OCUPACIÓN	RATIO
11 - 15	Directores y gerentes	1,06
21 - 23	Técnicos y profesionales científicos e intelectuales de la salud y la enseñanza	0,72
24 - 29	Otros técnicos y profesionales científicos e intelectuales	0,99
31 - 38	Técnicos; profesionales de apoyo	1,06
41 - 43	Empleados de oficina que no atienden al público	0,90
44 - 45	Empleados de oficina que atienden al público	1,00
50 - 55	Trabajadores de los servicios de restauración y comercio	1,10
56 - 58	Trabajadores de los servicios de salud y el cuidado de personas	0,93
59	Trabajadores de los servicios de protección y seguridad	1,14
61 - 64	Trabajadores cualificados en el sector agrícola, ganadero, forestal y pesquero	1,01
71 - 72	Trabajadores cualificados de la construcción, excepto operadores de máquinas	1,18
73 - 78	Trabajadores cualificados de las industrias manufactureras, excepto operadores de instalaciones y máquinas	1,06
81 - 82	Operadores de instalaciones y maquinaria fijas, y montadores	0,98
83 - 84	Conductores y operadores de maquinaria móvil	1,15
91 - 94	Trabajadores no cualificados en servicios (excepto transportes)	0,90
95 - 98	Peones de la agricultura, pesca, construcción, industrias manufactureras y transportes	1,08
0	Ocupaciones militares	0,49

5. TRASTORNOS MENTALES Y DE COMPORTAMIENTO

CÓDIGOS CNO-11	GRUPO OCUPACIÓN	RATIO
11 - 15	Directores y gerentes	1,11
21 - 23	Técnicos y profesionales científicos e intelectuales de la salud y la enseñanza	0,77
24 - 29	Otros técnicos y profesionales científicos e intelectuales	0,99
31 - 38	Técnicos; profesionales de apoyo	1,03
41 - 43	Empleados de oficina que no atienden al público	0,96
44 - 45	Empleados de oficina que atienden al público	0,98
50 - 55	Trabajadores de los servicios de restauración y comercio	1,08
56 - 58	Trabajadores de los servicios de salud y el cuidado de personas	0,91
59	Trabajadores de los servicios de protección y seguridad	1,11
61 - 64	Trabajadores cualificados en el sector agrícola, ganadero, forestal y pesquero	1,07
71 - 72	Trabajadores cualificados de la construcción, excepto operadores de máquinas	1,13
73 - 78	Trabajadores cualificados de las industrias manufactureras, excepto operadores de instalaciones y máquinas	1,08
81 - 82	Operadores de instalaciones y maquinaria fijas, y montadores	1,00
83 - 84	Conductores y operadores de maquinaria móvil	1,15
91 - 94	Trabajadores no cualificados en servicios (excepto transportes)	0,98
95 - 98	Peones de la agricultura, pesca, construcción, industrias manufactureras y transportes	1,06
0	Ocupaciones militares	0,54

6. ENFERMEDADES DEL SISTEMA NERVIOSO

CÓDIGOS CNO-11	GRUPO OCUPACIÓN	RATIO
11 - 15	Directores y gerentes	1,03
21 - 23	Técnicos y profesionales científicos e intelectuales de la salud y la enseñanza	0,83
24 - 29	Otros técnicos y profesionales científicos e intelectuales	1,06
31 - 38	Técnicos; profesionales de apoyo	1,04
41 - 43	Empleados de oficina que no atienden al público	0,97
44 - 45	Empleados de oficina que atienden al público	1,02
50 - 55	Trabajadores de los servicios de restauración y comercio	1,07
56 - 58	Trabajadores de los servicios de salud y el cuidado de personas	0,94
59	Trabajadores de los servicios de protección y seguridad	1,07
61 - 64	Trabajadores cualificados en el sector agrícola, ganadero, forestal y pesquero	0,96
71 - 72	Trabajadores cualificados de la construcción, excepto operadores de máquinas	1,08
73 - 78	Trabajadores cualificados de las industrias manufactureras, excepto operadores de instalaciones y máquinas	1,06
81 - 82	Operadores de instalaciones y maquinaria fijas, y montadores	1,03
83 - 84	Conductores y operadores de maquinaria móvil	1,09
91 - 94	Trabajadores no cualificados en servicios (excepto transportes)	0,94
95 - 98	Peones de la agricultura, pesca, construcción, industrias manufactureras y transportes	0,99
0	Ocupaciones militares	0,59

7. ENFERMEDADES DEL OJO Y SUS ANEXOS

CÓDIGOS CNO-11	GRUPO OCUPACIÓN	RATIO
11 - 15	Directores y gerentes	1,10
21 - 23	Técnicos y profesionales científicos e intelectuales de la salud y la enseñanza	0,74
24 - 29	Otros técnicos y profesionales científicos e intelectuales	1,02
31 - 38	Técnicos; profesionales de apoyo	1,09
41 - 43	Empleados de oficina que no atienden al público	0,94
44 - 45	Empleados de oficina que atienden al público	0,91
50 - 55	Trabajadores de los servicios de restauración y comercio	1,06
56 - 58	Trabajadores de los servicios de salud y el cuidado de personas	0,83
59	Trabajadores de los servicios de protección y seguridad	1,16
61 - 64	Trabajadores cualificados en el sector agrícola, ganadero, forestal y pesquero	1,06
71 - 72	Trabajadores cualificados de la construcción, excepto operadores de máquinas	1,16
73 - 78	Trabajadores cualificados de las industrias manufactureras, excepto operadores de instalaciones y máquinas	1,11
81 - 82	Operadores de instalaciones y maquinaria fijas, y montadores	1,11
83 - 84	Conductores y operadores de maquinaria móvil	1,21
91 - 94	Trabajadores no cualificados en servicios (excepto transportes)	0,89
95 - 98	Peones de la agricultura, pesca, construcción, industrias manufactureras y transportes	1,09
0	Ocupaciones militares	0,42

8. ENFERMEDADES DEL OÍDO Y DE LA APÓFISIS MASTOIDES

CÓDIGOS CNO-11	GRUPO OCUPACIÓN	RATIO
11 - 15	Directores y gerentes	1,12
21 - 23	Técnicos y profesionales científicos e intelectuales de la salud y la enseñanza	0,78
24 - 29	Otros técnicos y profesionales científicos e intelectuales	1,13
31 - 38	Técnicos; profesionales de apoyo	1,04
41 - 43	Empleados de oficina que no atienden al público	0,88
44 - 45	Empleados de oficina que atienden al público	0,93
50 - 55	Trabajadores de los servicios de restauración y comercio	1,03
56 - 58	Trabajadores de los servicios de salud y el cuidado de personas	0,89
59	Trabajadores de los servicios de protección y seguridad	1,21
61 - 64	Trabajadores cualificados en el sector agrícola, ganadero, forestal y pesquero	0,96
71 - 72	Trabajadores cualificados de la construcción, excepto operadores de máquinas	1,13
73 - 78	Trabajadores cualificados de las industrias manufactureras, excepto operadores de instalaciones y máquinas	1,13
81 - 82	Operadores de instalaciones y maquinaria fijas, y montadores	1,05
83 - 84	Conductores y operadores de maquinaria móvil	1,29
91 - 94	Trabajadores no cualificados en servicios (excepto transportes)	0,89
95 - 98	Peones de la agricultura, pesca, construcción, industrias manufactureras y transportes	1,04
0	Ocupaciones militares	0,40

9. ENFERMEDADES DEL APARATO CIRCULATORIO

CÓDIGOS CNO-11	GRUPO OCUPACIÓN	RATIO
11 - 15	Directores y gerentes	1,01
21 - 23	Técnicos y profesionales científicos e intelectuales de la salud y la enseñanza	0,80
24 - 29	Otros técnicos y profesionales científicos e intelectuales	1,00
31 - 38	Técnicos; profesionales de apoyo	1,02
41 - 43	Empleados de oficina que no atienden al público	0,94
44 - 45	Empleados de oficina que atienden al público	0,92
50 - 55	Trabajadores de los servicios de restauración y comercio	1,05
56 - 58	Trabajadores de los servicios de salud y el cuidado de personas	0,93
59	Trabajadores de los servicios de protección y seguridad	1,04
61 - 64	Trabajadores cualificados en el sector agrícola, ganadero, forestal y pesquero	1,01
71 - 72	Trabajadores cualificados de la construcción, excepto operadores de máquinas	1,06
73 - 78	Trabajadores cualificados de las industrias manufactureras, excepto operadores de instalaciones y máquinas	1,06
81 - 82	Operadores de instalaciones y maquinaria fijas, y montadores	1,04
83 - 84	Conductores y operadores de maquinaria móvil	1,08
91 - 94	Trabajadores no cualificados en servicios (excepto transportes)	0,96
95 - 98	Peones de la agricultura, pesca, construcción, industrias manufactureras y transportes	1,00
0	Ocupaciones militares	0,48

10. ENFERMEDADES DEL APARATO RESPIRATORIO

CÓDIGOS CNO-11	GRUPO OCUPACIÓN	RATIO
11 - 15	Directores y gerentes	1,34
21 - 23	Técnicos y profesionales científicos e intelectuales de la salud y la enseñanza	0,76
24 - 29	Otros técnicos y profesionales científicos e intelectuales	0,96
31 - 38	Técnicos; profesionales de apoyo	1,04
41 - 43	Empleados de oficina que no atienden al público	0,74
44 - 45	Empleados de oficina que atienden al público	0,87
50 - 55	Trabajadores de los servicios de restauración y comercio	1,12
56 - 58	Trabajadores de los servicios de salud y el cuidado de personas	0,86
59	Trabajadores de los servicios de protección y seguridad	1,02
61 - 64	Trabajadores cualificados en el sector agrícola, ganadero, forestal y pesquero	1,26
71 - 72	Trabajadores cualificados de la construcción, excepto operadores de máquinas	1,29
73 - 78	Trabajadores cualificados de las industrias manufactureras, excepto operadores de instalaciones y máquinas	1,19
81 - 82	Operadores de instalaciones y maquinaria fijas, y montadores	1,11
83 - 84	Conductores y operadores de maquinaria móvil	1,27
91 - 94	Trabajadores no cualificados en servicios (excepto transportes)	0,88
95 - 98	Peones de la agricultura, pesca, construcción, industrias manufactureras y transportes	1,11
0	Ocupaciones militares	0,47

11. ENFERMEDADES DEL APARATO DIGESTIVO

CÓDIGOS CNO-11	GRUPO OCUPACIÓN	RATIO
11 - 15	Directores y gerentes	1,09
21 - 23	Técnicos y profesionales científicos e intelectuales de la salud y la enseñanza	0,73
24 - 29	Otros técnicos y profesionales científicos e intelectuales	1,08
31 - 38	Técnicos; profesionales de apoyo	1,06
41 - 43	Empleados de oficina que no atienden al público	0,93
44 - 45	Empleados de oficina que atienden al público	0,97
50 - 55	Trabajadores de los servicios de restauración y comercio	1,09
56 - 58	Trabajadores de los servicios de salud y el cuidado de personas	0,92
59	Trabajadores de los servicios de protección y seguridad	1,07
61 - 64	Trabajadores cualificados en el sector agrícola, ganadero, forestal y pesquero	1,04
71 - 72	Trabajadores cualificados de la construcción, excepto operadores de máquinas	1,13
73 - 78	Trabajadores cualificados de las industrias manufactureras, excepto operadores de instalaciones y máquinas	1,08
81 - 82	Operadores de instalaciones y maquinaria fijas, y montadores	1,06
83 - 84	Conductores y operadores de maquinaria móvil	1,13
91 - 94	Trabajadores no cualificados en servicios (excepto transportes)	0,89
95 - 98	Peones de la agricultura, pesca, construcción, industrias manufactureras y transportes	1,01
0	Ocupaciones militares	0,56

12. ENFERMEDADES DE LA PIEL Y DEL TEJIDO SUBCUTÁNEO

CÓDIGOS CNO-11	GRUPO OCUPACIÓN	RATIO
11 - 15	Directores y gerentes	1,04
21 - 23	Técnicos y profesionales científicos e intelectuales de la salud y la enseñanza	0,81
24 - 29	Otros técnicos y profesionales científicos e intelectuales	1,07
31 - 38	Técnicos; profesionales de apoyo	1,03
41 - 43	Empleados de oficina que no atienden al público	0,90
44 - 45	Empleados de oficina que atienden al público	0,95
50 - 55	Trabajadores de los servicios de restauración y comercio	1,12
56 - 58	Trabajadores de los servicios de salud y el cuidado de personas	0,90
59	Trabajadores de los servicios de protección y seguridad	0,94
61 - 64	Trabajadores cualificados en el sector agrícola, ganadero, forestal y pesquero	0,95
71 - 72	Trabajadores cualificados de la construcción, excepto operadores de máquinas	1,11
73 - 78	Trabajadores cualificados de las industrias manufactureras, excepto operadores de instalaciones y máquinas	1,07
81 - 82	Operadores de instalaciones y maquinaria fijas, y montadores	1,03
83 - 84	Conductores y operadores de maquinaria móvil	1,09
91 - 94	Trabajadores no cualificados en servicios (excepto transportes)	0,95
95 - 98	Peones de la agricultura, pesca, construcción, industrias manufactureras y transportes	0,97
0	Ocupaciones militares	0,60

13. ENFERMEDADES DEL APARATO MUSCULOESQUELÉTICO Y DEL TEJIDO CONECTIVO

CÓDIGOS CNO-11	GRUPO OCUPACIÓN	RATIO
11 - 15	Directores y gerentes	1,00
21 - 23	Técnicos y profesionales científicos e intelectuales de la salud y la enseñanza	0,70
24 - 29	Otros técnicos y profesionales científicos e intelectuales	0,89
31 - 38	Técnicos; profesionales de apoyo	1,00
41 - 43	Empleados de oficina que no atienden al público	0,87
44 - 45	Empleados de oficina que atienden al público	0,89
50 - 55	Trabajadores de los servicios de restauración y comercio	1,07
56 - 58	Trabajadores de los servicios de salud y el cuidado de personas	0,92
59	Trabajadores de los servicios de protección y seguridad	1,03
61 - 64	Trabajadores cualificados en el sector agrícola, ganadero, forestal y pesquero	1,03
71 - 72	Trabajadores cualificados de la construcción, excepto operadores de máquinas	1,13
73 - 78	Trabajadores cualificados de las industrias manufactureras, excepto operadores de instalaciones y máquinas	1,11
81 - 82	Operadores de instalaciones y maquinaria fijas, y montadores	1,04
83 - 84	Conductores y operadores de maquinaria móvil	1,12
91 - 94	Trabajadores no cualificados en servicios (excepto transportes)	0,98
95 - 98	Peones de la agricultura, pesca, construcción, industrias manufactureras y transportes	1,00
0	Ocupaciones militares	0,46

14. ENFERMEDADES DEL APARATO GENITOURINARIO

CÓDIGOS CNO-11	GRUPO OCUPACIÓN	RATIO
11 - 15	Directores y gerentes	1,19
21 - 23	Técnicos y profesionales científicos e intelectuales de la salud y la enseñanza	0,73
24 - 29	Otros técnicos y profesionales científicos e intelectuales	1,01
31 - 38	Técnicos; profesionales de apoyo	1,06
41 - 43	Empleados de oficina que no atienden al público	0,88
44 - 45	Empleados de oficina que atienden al público	0,94
50 - 55	Trabajadores de los servicios de restauración y comercio	1,13
56 - 58	Trabajadores de los servicios de salud y el cuidado de personas	0,90
59	Trabajadores de los servicios de protección y seguridad	1,07
61 - 64	Trabajadores cualificados en el sector agrícola, ganadero, forestal y pesquero	1,12
71 - 72	Trabajadores cualificados de la construcción, excepto operadores de máquinas	1,21
73 - 78	Trabajadores cualificados de las industrias manufactureras, excepto operadores de instalaciones y máquinas	1,13
81 - 82	Operadores de instalaciones y maquinaria fijas, y montadores	1,09
83 - 84	Conductores y operadores de maquinaria móvil	1,23
91 - 94	Trabajadores no cualificados en servicios (excepto transportes)	0,90
95 - 98	Peones de la agricultura, pesca, construcción, industrias manufactureras y transportes	1,09
0	Ocupaciones militares	0,65

15. EMBARAZO, PARTO Y PUERPERIO

CÓDIGOS CNO-11	GRUPO OCUPACIÓN	RATIO
11 - 15	Directores y gerentes	0,94
21 - 23	Técnicos y profesionales científicos e intelectuales de la salud y la enseñanza	0,99
24 - 29	Otros técnicos y profesionales científicos e intelectuales	0,97
31 - 38	Técnicos; profesionales de apoyo	1,02
41 - 43	Empleados de oficina que no atienden al público	0,92
44 - 45	Empleados de oficina que atienden al público	0,89
50 - 55	Trabajadores de los servicios de restauración y comercio	1,03
56 - 58	Trabajadores de los servicios de salud y el cuidado de personas	1,12
59	Trabajadores de los servicios de protección y seguridad	1,13
61 - 64	Trabajadores cualificados en el sector agrícola, ganadero, forestal y pesquero	1,12
71 - 72	Trabajadores cualificados de la construcción, excepto operadores de máquinas	1,05
73 - 78	Trabajadores cualificados de las industrias manufactureras, excepto operadores de instalaciones y máquinas	1,13
81 - 82	Operadores de instalaciones y maquinaria fijas, y montadores	1,19
83 - 84	Conductores y operadores de maquinaria móvil	1,39
91 - 94	Trabajadores no cualificados en servicios (excepto transportes)	0,90
95 - 98	Peones de la agricultura, pesca, construcción, industrias manufactureras y transportes	1,13
0	Ocupaciones militares	0,91

17. MALFORMACIONES CONGÉNITAS, DEFORMIDADES Y ANOMALÍAS CROMOSÓMICAS

CÓDIGOS CNO-11	GRUPO OCUPACIÓN	RATIO
11 - 15	Directores y gerentes	1,14
21 - 23	Técnicos y profesionales científicos e intelectuales de la salud y la enseñanza	0,71
24 - 29	Otros técnicos y profesionales científicos e intelectuales	0,88
31 - 38	Técnicos; profesionales de apoyo	1,01
41 - 43	Empleados de oficina que no atienden al público	1,05
44 - 45	Empleados de oficina que atienden al público	1,01
50 - 55	Trabajadores de los servicios de restauración y comercio	1,04
56 - 58	Trabajadores de los servicios de salud y el cuidado de personas	1,06
59	Trabajadores de los servicios de protección y seguridad	1,21
61 - 64	Trabajadores cualificados en el sector agrícola, ganadero, forestal y pesquero	0,98
71 - 72	Trabajadores cualificados de la construcción, excepto operadores de máquinas	1,09
73 - 78	Trabajadores cualificados de las industrias manufactureras, excepto operadores de instalaciones y máquinas	1,08
81 - 82	Operadores de instalaciones y maquinaria fijas, y montadores	1,00
83 - 84	Conductores y operadores de maquinaria móvil	0,99
91 - 94	Trabajadores no cualificados en servicios (excepto transportes)	0,94
95 - 98	Peones de la agricultura, pesca, construcción, industrias manufactureras y transportes	0,93
0	Ocupaciones militares	0,40

18. SÍNTOMAS, SIGNOS Y RESULTADOS ANORMALES DE PRUEBAS COMPLEMENTARIAS, NO CLASIFICADOS BAJO OTRO CONCEPTO

CÓDIGOS CNO-11	GRUPO OCUPACIÓN	RATIO
11 - 15	Directores y gerentes	1,12
21 - 23	Técnicos y profesionales científicos e intelectuales de la salud y la enseñanza	0,79
24 - 29	Otros técnicos y profesionales científicos e intelectuales	1,05
31 - 38	Técnicos; profesionales de apoyo	1,09
41 - 43	Empleados de oficina que no atienden al público	0,84
44 - 45	Empleados de oficina que atienden al público	0,98
50 - 55	Trabajadores de los servicios de restauración y comercio	1,01
56 - 58	Trabajadores de los servicios de salud y el cuidado de personas	0,86
59	Trabajadores de los servicios de protección y seguridad	1,13
61 - 64	Trabajadores cualificados en el sector agrícola, ganadero, forestal y pesquero	1,06
71 - 72	Trabajadores cualificados de la construcción, excepto operadores de máquinas	1,20
73 - 78	Trabajadores cualificados de las industrias manufactureras, excepto operadores de instalaciones y máquinas	1,10
81 - 82	Operadores de instalaciones y maquinaria fijas, y montadores	1,02
83 - 84	Conductores y operadores de maquinaria móvil	1,37
91 - 94	Trabajadores no cualificados en servicios (excepto transportes)	0,86
95 - 98	Peones de la agricultura, pesca, construcción, industrias manufactureras y transportes	0,99
0	Ocupaciones militares	0,47

19. LESIONES TRAUMÁTICAS, ENVENENAMIENTOS Y OTRAS CONSECUENCIAS DE CAUSAS EXTERNAS

CÓDIGOS CNO-11	GRUPO OCUPACIÓN	RATIO
11 - 15	Directores y gerentes	1,04
21 - 23	Técnicos y profesionales científicos e intelectuales de la salud y la enseñanza	0,75
24 - 29	Otros técnicos y profesionales científicos e intelectuales	0,93
31 - 38	Técnicos; profesionales de apoyo	1,00
41 - 43	Empleados de oficina que no atienden al público	0,85
44 - 45	Empleados de oficina que atienden al público	0,86
50 - 55	Trabajadores de los servicios de restauración y comercio	1,08
56 - 58	Trabajadores de los servicios de salud y el cuidado de personas	0,91
59	Trabajadores de los servicios de protección y seguridad	1,03
61 - 64	Trabajadores cualificados en el sector agrícola, ganadero, forestal y pesquero	1,03
71 - 72	Trabajadores cualificados de la construcción, excepto operadores de máquinas	1,19
73 - 78	Trabajadores cualificados de las industrias manufactureras, excepto operadores de instalaciones y máquinas	1,15
81 - 82	Operadores de instalaciones y maquinaria fijas, y montadores	1,05
83 - 84	Conductores y operadores de maquinaria móvil	1,16
91 - 94	Trabajadores no cualificados en servicios (excepto transportes)	0,92
95 - 98	Peones de la agricultura, pesca, construcción, industrias manufactureras y transportes	1,08
0	Ocupaciones militares	0,47

SSNI

**Manual de Tiempos Óptimos
de Incapacidad Temporal**



**16. Tabla de corrección por
procedimientos y edad**

16. TABLA DE CORRECCIÓN POR GRUPOS DE PROCEDIMIENTOS Y GRUPOS DE EDAD

PROCEDIMIENTOS	RATIO				
	16-25	26-35	36-45	46-55	56-65
1. SISTEMA ENDOCRINO	-	0,83	0,93	0,99	1,28
2. OJO Y ANEXOS	0,54	0,53	0,84	1,08	1,17
3. OÍDO, NARIZ Y SENOS	0,57	0,85	0,87	1,11	1,25
4. BOCA Y GARGANTA	0,75	0,88	1,03	1,10	1,21
5. SISTEMA CIRCULATORIO	0,97	0,78	0,83	1,00	1,31
6. SISTEMA DIGESTIVO	0,79	0,85	0,93	1,03	1,19
7. SISTEMA URINARIO	0,47	0,82	0,89	0,98	1,17
8. ÓRGANOS GENITALES MASCULINOS	0,82	0,66	0,44	1,29	2,48
9. ÓRGANOS GENITALES FEMENINOS	0,57	0,62	0,90	1,30	1,58

SSNI

**Manual de Tiempos Óptimos
de Incapacidad Temporal**



**17. Tabla de corrección por
procedimientos y sexo**

17. TABLA DE CORRECCIÓN POR GRUPOS DE PROCEDIMIENTOS Y SEXO

PROCEDIMIENTOS	RATIO	
	HOMBRE	MUJER
1. SISTEMA ENDOCRINO	0,81	1,06
2. OJO Y ANEXOS	1,03	0,97
3. OÍDO, NARIZ Y SENOS	0,94	1,06
4. BOCA Y GARGANTA	1,07	0,93
5. SISTEMA CIRCULATORIO	1,14	0,90
6. SISTEMA DIGESTIVO	1,01	0,99
7. SISTEMA URINARIO	0,99	1,01
8. ÓRGANOS GENITALES MASCULINOS	1,00	-
9. ÓRGANOS GENITALES FEMENINOS	-	1,00



**Manual de Tiempos Óptimos
de Incapacidad Temporal**



**18. Tabla de corrección por
procedimientos y ocupación**

18. TABLA DE CORRECCIÓN POR GRUPOS DE PROCEDIMIENTOS Y GRUPOS DE OCUPACIÓN

1. SISTEMA ENDOCRINO

CÓDIGOS CNO-11	GRUPO OCUPACIÓN	RATIO
11 - 15	Directores y gerentes	0,89
21 - 23	Técnicos y profesionales científicos e intelectuales de la salud y la enseñanza	0,76
24 - 29	Otros técnicos y profesionales científicos e intelectuales	0,59
31 - 38	Técnicos; profesionales de apoyo	0,96
41 - 43	Empleados de oficina que no atienden al público	1,20
44 - 45	Empleados de oficina que atienden al público	0,87
50 - 55	Trabajadores de los servicios de restauración y comercio	1,35
56 - 58	Trabajadores de los servicios de salud y el cuidado de personas	0,83
61 - 64	Trabajadores cualificados en el sector agrícola, ganadero, forestal y pesquero	1,18
71 - 72	Trabajadores cualificados de la construcción, excepto operadores de máquinas	1,41
73 - 78	Trabajadores cualificados de las industrias manufactureras, excepto operadores de instalaciones y máquinas	1,51
81 - 82	Operadores de instalaciones y maquinaria fijas, y montadores	0,77
83 - 84	Conductores y operadores de maquinaria móvil	1,35
91 - 94	Trabajadores no cualificados en servicios (excepto transportes)	0,89
95 - 98	Peones de la agricultura, pesca, construcción, industrias manufactureras y transportes	1,19

2. OJO Y ANEXOS

CÓDIGOS CNO-11	GRUPO OCUPACIÓN	RATIO
11 - 15	Directores y gerentes	1,17
21 - 23	Técnicos y profesionales científicos e intelectuales de la salud y la enseñanza	0,77
24 - 29	Otros técnicos y profesionales científicos e intelectuales	0,91
31 - 38	Técnicos; profesionales de apoyo	1,19
41 - 43	Empleados de oficina que no atienden al público	0,95
44 - 45	Empleados de oficina que atienden al público	0,76
50 - 55	Trabajadores de los servicios de restauración y comercio	1,12
56 - 58	Trabajadores de los servicios de salud y el cuidado de personas	0,93
59	Trabajadores de los servicios de protección y seguridad	1,75
61 - 64	Trabajadores cualificados en el sector agrícola, ganadero, forestal y pesquero	0,83
71 - 72	Trabajadores cualificados de la construcción, excepto operadores de máquinas	1,46
73 - 78	Trabajadores cualificados de las industrias manufactureras, excepto operadores de instalaciones y máquinas	1,18
81 - 82	Operadores de instalaciones y maquinaria fijas, y montadores	1,18
83 - 84	Conductores y operadores de maquinaria móvil	1,23
91 - 94	Trabajadores no cualificados en servicios (excepto transportes)	0,84
95 - 98	Peones de la agricultura, pesca, construcción, industrias manufactureras y transportes	1,04

3. OÍDO, NARIZ Y SENOS

CÓDIGOS CNO-11	GRUPO OCUPACIÓN	RATIO
11 - 15	Directores y gerentes	2,17
21 - 23	Técnicos y profesionales científicos e intelectuales de la salud y la enseñanza	0,74
31 - 38	Técnicos; profesionales de apoyo	1,16
41 - 43	Empleados de oficina que no atienden al público	1,17
44 - 45	Empleados de oficina que atienden al público	1,05
50 - 55	Trabajadores de los servicios de restauración y comercio	0,86
56 - 58	Trabajadores de los servicios de salud y el cuidado de personas	0,74
61 - 64	Trabajadores cualificados en el sector agrícola, ganadero, forestal y pesquero	1,11
71 - 72	Trabajadores cualificados de la construcción, excepto operadores de máquinas	0,94
73 - 78	Trabajadores cualificados de las industrias manufactureras, excepto operadores de instalaciones y máquinas	0,79
83 - 84	Conductores y operadores de maquinaria móvil	1,78
91 - 94	Trabajadores no cualificados en servicios (excepto transportes)	0,87
95 - 98	Peones de la agricultura, pesca, construcción, industrias manufactureras y transportes	1,32
0	Ocupaciones militares	0,81

4. BOCA Y GARGANTA

CÓDIGOS CNO-11	GRUPO OCUPACIÓN	RATIO
11 - 15	Directores y gerentes	1,63
21 - 23	Técnicos y profesionales científicos e intelectuales de la salud y la enseñanza	1,17
24 - 29	Otros técnicos y profesionales científicos e intelectuales	1,96
31 - 38	Técnicos; profesionales de apoyo	0,92
41 - 43	Empleados de oficina que no atienden al público	0,84
44 - 45	Empleados de oficina que atienden al público	1,09
50 - 55	Trabajadores de los servicios de restauración y comercio	1,28
56 - 58	Trabajadores de los servicios de salud y el cuidado de personas	0,81
59	Trabajadores de los servicios de protección y seguridad	1,25
61 - 64	Trabajadores cualificados en el sector agrícola, ganadero, forestal y pesquero	1,43
71 - 72	Trabajadores cualificados de la construcción, excepto operadores de máquinas	0,88
73 - 78	Trabajadores cualificados de las industrias manufactureras, excepto operadores de instalaciones y máquinas	1,25
83 - 84	Conductores y operadores de maquinaria móvil	0,87
91 - 94	Trabajadores no cualificados en servicios (excepto transportes)	0,74
95 - 98	Peones de la agricultura, pesca, construcción, industrias manufactureras y transportes	0,84

5. SISTEMA CIRCULATORIO

CÓDIGOS CNO-11	GRUPO OCUPACIÓN	RATIO
11 - 15	Directores y gerentes	1,23
21 - 23	Técnicos y profesionales científicos e intelectuales de la salud y la enseñanza	0,63
24 - 29	Otros técnicos y profesionales científicos e intelectuales	0,94
31 - 38	Técnicos; profesionales de apoyo	0,90
41 - 43	Empleados de oficina que no atienden al público	0,92
44 - 45	Empleados de oficina que atienden al público	0,65
50 - 55	Trabajadores de los servicios de restauración y comercio	1,11
56 - 58	Trabajadores de los servicios de salud y el cuidado de personas	0,83
59	Trabajadores de los servicios de protección y seguridad	1,19
61 - 64	Trabajadores cualificados en el sector agrícola, ganadero, forestal y pesquero	0,84
71 - 72	Trabajadores cualificados de la construcción, excepto operadores de máquinas	1,41
73 - 78	Trabajadores cualificados de las industrias manufactureras, excepto operadores de instalaciones y máquinas	1,36
81 - 82	Operadores de instalaciones y maquinaria fijas, y montadores	1,26
83 - 84	Conductores y operadores de maquinaria móvil	1,46
91 - 94	Trabajadores no cualificados en servicios (excepto transportes)	0,86
95 - 98	Peones de la agricultura, pesca, construcción, industrias manufactureras y transportes	1,21

6. SISTEMA DIGESTIVO

CÓDIGOS CNO-11	GRUPO OCUPACIÓN	RATIO
11 - 15	Directores y gerentes	1,32
21 - 23	Técnicos y profesionales científicos e intelectuales de la salud y la enseñanza	0,71
24 - 29	Otros técnicos y profesionales científicos e intelectuales	1,04
31 - 38	Técnicos; profesionales de apoyo	1,00
41 - 43	Empleados de oficina que no atienden al público	0,88
44 - 45	Empleados de oficina que atienden al público	0,77
50 - 55	Trabajadores de los servicios de restauración y comercio	1,13
56 - 58	Trabajadores de los servicios de salud y el cuidado de personas	0,88
59	Trabajadores de los servicios de protección y seguridad	1,07
61 - 64	Trabajadores cualificados en el sector agrícola, ganadero, forestal y pesquero	1,11
71 - 72	Trabajadores cualificados de la construcción, excepto operadores de máquinas	1,03
73 - 78	Trabajadores cualificados de las industrias manufactureras, excepto operadores de instalaciones y máquinas	0,96
81 - 82	Operadores de instalaciones y maquinaria fijas, y montadores	1,10
83 - 84	Conductores y operadores de maquinaria móvil	1,40
91 - 94	Trabajadores no cualificados en servicios (excepto transportes)	0,88
95 - 98	Peones de la agricultura, pesca, construcción, industrias manufactureras y transportes	1,11

7. SISTEMA URINARIO

CÓDIGOS CNO-11	GRUPO OCUPACIÓN	RATIO
11 - 15	Directores y gerentes	0,82
21 - 23	Técnicos y profesionales científicos e intelectuales de la salud y la enseñanza	1,06
24 - 29	Otros técnicos y profesionales científicos e intelectuales	0,82
31 - 38	Técnicos; profesionales de apoyo	1,18
41 - 43	Empleados de oficina que no atienden al público	1,00
50 - 55	Trabajadores de los servicios de restauración y comercio	1,27
56 - 58	Trabajadores de los servicios de salud y el cuidado de personas	0,67
59	Trabajadores de los servicios de protección y seguridad	0,57
61 - 64	Trabajadores cualificados en el sector agrícola, ganadero, forestal y pesquero	0,78
71 - 72	Trabajadores cualificados de la construcción, excepto operadores de máquinas	1,65
73 - 78	Trabajadores cualificados de las industrias manufactureras, excepto operadores de instalaciones y máquinas	1,33
81 - 82	Operadores de instalaciones y maquinaria fijas, y montadores	1,02
83 - 84	Conductores y operadores de maquinaria móvil	1,04
91 - 94	Trabajadores no cualificados en servicios (excepto transportes)	0,89
95 - 98	Peones de la agricultura, pesca, construcción, industrias manufactureras y transportes	1,16

8. ÓRGANOS GENITALES MASCULINOS

CÓDIGOS CNO-11	GRUPO OCUPACIÓN	RATIO
11 - 15	Directores y gerentes	0,90
21 - 23	Técnicos y profesionales científicos e intelectuales de la salud y la enseñanza	0,80
24 - 29	Otros técnicos y profesionales científicos e intelectuales	0,92
31 - 38	Técnicos; profesionales de apoyo	1,16
41 - 43	Empleados de oficina que no atienden al público	0,83
50 - 55	Trabajadores de los servicios de restauración y comercio	0,89
56 - 58	Trabajadores de los servicios de salud y el cuidado de personas	0,57
59	Trabajadores de los servicios de protección y seguridad	1,06
61 - 64	Trabajadores cualificados en el sector agrícola, ganadero, forestal y pesquero	1,13
71 - 72	Trabajadores cualificados de la construcción, excepto operadores de máquinas	1,24
73 - 78	Trabajadores cualificados de las industrias manufactureras, excepto operadores de instalaciones y máquinas	0,88
81 - 82	Operadores de instalaciones y maquinaria fijas, y montadores	1,59
83 - 84	Conductores y operadores de maquinaria móvil	1,10
91 - 94	Trabajadores no cualificados en servicios (excepto transportes)	0,75
95 - 98	Peones de la agricultura, pesca, construcción, industrias manufactureras y transportes	1,37

9. ÓRGANOS GENITALES FEMENINOS

CÓDIGOS CNO-11	GRUPO OCUPACIÓN	RATIO
11 - 15	Directores y gerentes	1,13
21 - 23	Técnicos y profesionales científicos e intelectuales de la salud y la enseñanza	0,77
24 - 29	Otros técnicos y profesionales científicos e intelectuales	1,11
31 - 38	Técnicos; profesionales de apoyo	0,87
41 - 43	Empleados de oficina que no atienden al público	0,82
44 - 45	Empleados de oficina que atienden al público	0,90
50 - 55	Trabajadores de los servicios de restauración y comercio	1,25
56 - 58	Trabajadores de los servicios de salud y el cuidado de personas	0,94
59	Trabajadores de los servicios de protección y seguridad	1,12
61 - 64	Trabajadores cualificados en el sector agrícola, ganadero, forestal y pesquero	1,40
71 - 72	Trabajadores cualificados de la construcción, excepto operadores de máquinas	0,76
73 - 78	Trabajadores cualificados de las industrias manufactureras, excepto operadores de instalaciones y máquinas	1,02
81 - 82	Operadores de instalaciones y maquinaria fijas, y montadores	1,01
83 - 84	Conductores y operadores de maquinaria móvil	1,12
91 - 94	Trabajadores no cualificados en servicios (excepto transportes)	1,00
95 - 98	Peones de la agricultura, pesca, construcción, industrias manufactureras y transportes	1,23
0	Ocupaciones militares	0,59

SSNI

**Manual de Tiempos Óptimos
de Incapacidad Temporal**



**19. Listado alfabético
de diagnósticos**

19. LISTADO ALFABÉTICO DE DIAGNÓSTICOS

CÓDIGO CIE-10	DESCRIPCIÓN	TIEMPO ESTÁNDAR
O03	Aborto espontáneo	7
O03.9	Aborto espontáneo completo o no especificado sin complicación	7
S30.81	Abrasión de abdomen, parte inferior de la espalda, pelvis y genitales externos	10
S50.81	Abrasión de antebrazo	10
S40.81	Abrasión de brazo	10
S70.21	Abrasión de cadera	10
S50.31	Abrasión de codo	10
S00.01	Abrasión de cuero cabelludo	10
S90.41	Abrasión de dedo del pie	8
S60.41	Abrasión de dedos de la mano	10
S10.11	Abrasión de garganta	10
K03.1	Abrasión de los dientes	4
S60.51	Abrasión de mano	10
S60.81	Abrasión de muñeca	10
S70.31	Abrasión de muslo	10
S00.91	Abrasión de parte no especificada de la cabeza	10
S10.91	Abrasión de parte no especificada del cuello	10
S20.91	Abrasión de partes no especificadas del tórax	10
S90.81	Abrasión de pie	8
S80.81	Abrasión de pierna	8
S60.31	Abrasión de pulgar	10
S90.51	Abrasión de tobillo	8
S40.21	Abrasión del hombro	10
N41.2	Absceso de próstata	30
A06.6	Absceso amebiano del cerebro	60
A06.4	Absceso amebiano del hígado	30
A06.5	Absceso amebiano del pulmón	30
L02	Absceso cutáneo, forúnculo y ántrax	7
L02.4	Absceso cutáneo, forúnculo y ántrax de extremidad	7
L02.5	Absceso cutáneo, forúnculo y ántrax de la mano	7
L02.8	Absceso cutáneo, forúnculo y ántrax de otros sitios	7
L02.9	Absceso cutáneo, forúnculo y ántrax de sitio no especificado	7
L02.6	Absceso cutáneo, forúnculo y ántrax del pie	7
L02.1	Absceso cutáneo, forúnculo y ántrax en el cuello	7
L02.2	Absceso cutáneo, forúnculo y ántrax en el tronco	7
L02.0	Absceso cutáneo, forúnculo y ántrax en la cara	7
L02.3	Absceso cutáneo, forúnculo y ántrax en la nalga	7
M71.0	Absceso de bolsa sinovial (bursa)	30
H16.31	Absceso de córnea	30
N45.4	Absceso de epidídimo o testículo	20

LISTADO ALFABÉTICO DE DIAGNÓSTICOS

CÓDIGO CIE-10	DESCRIPCIÓN	TIEMPO ESTÁNDAR
K11.3	Absceso de glándula salival	7
K63.0	Absceso de intestino	30
N75.1	Absceso de la glándula de Bartolino	14
K61	Absceso de las regiones anal y rectal	30
H00.03	Absceso de párpado	10
E32.1	Absceso de timo	30
J85.3	Absceso del mediastino	90
H60.0	Absceso del oído externo	4
H60.03	Absceso del oído externo bilateral	4
H60.01	Absceso del oído externo derecho	4
H60.02	Absceso del oído externo izquierdo	4
H60.00	Absceso del oído externo, oído no especificado	4
G06.2	Absceso extradural y subdural, no especificado	120
K75.0	Absceso hepático	60
J36	Absceso periamigdalino	10
K04.6	Absceso periapical absceso con sinus	7
K04.7	Absceso periapical sin sinus	7
J85	Absceso pulmonar y del mediastino	90
N15.1	Absceso renal y perirrenal	30
J39.0	Absceso retrofaríngeo y parafaríngeo	14
N76.4	Absceso vulvar	14
G06.0	Absceso y granuloma intracraneal	120
G06.1	Absceso y granuloma intrarraquídeo	120
F10.10	Abuso de alcohol, sin complicaciones	4
F16.10	Abuso de alucinógenos, sin complicaciones	4
F14.10	Abuso de cocaína, sin complicaciones	4
F19.10	Abuso de otra sustancia psicoactiva, sin complicaciones	4
K22.0	Acalasia de cardias	30
L83	Acantosis nigricans	4
G45.9	Accidente isquémico cerebral transitorio, no especificado	30
G45	Accidentes isquémicos cerebrales transitorios y síndromes relacionados	30
R12	Acidez	4
K31.83	Aclorhidria	7
L70	Acné	7
E22.0	Acromegalia y gigantismo hipofisario	60
A42	Actinomicosis	21
H93.1	Acúfenos [tinnitus]	4
H93.19	Acúfenos [tinnitus], oído no especificado	4
R59.9	Adenomegalia, no especificada	4
B97.0	Adenovirus como causa de enfermedades clasificadas bajo otro concepto	7
N73.6	Adherencia del peritoneo pélvico femenino (postinfecciosa)	14
H43.829	Adherencia vitreomacular , ojo no especificado	30
K66.0	Adherencias peritoneales (posprocedimiento)(postinfección)	30
H27.0	Afaquia	30

CÓDIGO CIE-10	DESCRIPCIÓN	TIEMPO ESTÁNDAR
R47.01	Afasia	15
L53.9	Afección eritematosa no especificada	4
N94.9	Afecciones no especificadas asociadas a órganos genitales femeninos y al ciclo menstrual	4
O26.9	Afecciones relacionadas con el embarazo no especificadas	7
O26.90	Afecciones relacionadas con el embarazo no especificadas, trimestre no especificado	7
J70.9	Afecciones respiratorias debidas a agentes externos no especificados	14
J70	Afecciones respiratorias por otros agentes externos	14
I08.8	Afectación múltiple válvula mitral y aórtica	90
B00.5	Afectación ocular por herpesvirus	14
B00.50	Afectación ocular por herpesvirus, no especificada	14
M35.9	Afectación sistémica del tejido conectivo, no especificada	45
R49.1	Afonía	4
K12.0	Aftas orales recidivantes	4
F40.01	Agorafobia con trastorno de pánico	45
F40.02	Agorafobia sin trastorno de pánico	45
T73.3	Agotamiento por (debido a) esfuerzo excesivo	15
D70.9	Agranulocitosis congénita	180
M89.0	Algoneurodistrofia	90
M89.04	Algoneurodistrofia mano	90
M89.07	Algoneurodistrofia tobillo y pie	90
L63	Alopecia areata	4
L66	Alopecia cicatricial	4
F07.0	Alteración de personalidad debida a afección fisiológica conocida	90
R40.4	Alteración transitoria de la conciencia	10
L57	Alteraciones de la piel debidas a exposición crónica a radiación no ionizante	4
R06	Alteraciones de la respiración	4
R06.9	Alteraciones de la respiración no especificadas	4
R20	Alteraciones de la sensibilidad cutánea	7
R47	Alteraciones del habla no clasificadas bajo otro concepto	7
K00.6	Alteraciones en erupción de diente	4
K00.4	Alteraciones en la formación de los dientes	4
H53.9	Alteraciones visuales no especificadas	4
R44.0	Alucinaciones auditivas	30
R44.3	Alucinaciones, no especificadas	30
G45.3	Amaurosis fugaz	30
A06	Amebiasis	7
A06.9	Amebiasis, sin especificar	7
O20.0	Amenaza de aborto	14
N91.2	Amenorrea no especificada	4
J03	Amigdalitis aguda	4
J35.0	Amigdalitis y adenitis crónica	10
G45.4	Amnesia global transitoria	30
S78	Amputación traumática de cadera y muslo	90

CÓDIGO CIE-10	DESCRIPCIÓN	TIEMPO ESTÁNDAR
S58	Amputación traumática de codo y antebrazo	90
S98.2	Amputación traumática de dos o más dedos menores del pie	30
S88	Amputación traumática de pierna	90
S98	Amputación traumática de tobillo y pie	90
S98.1	Amputación traumática de un dedo del pie	30
S46.8	Amputación traumática del hombro y brazo	90
S68.1	Amputación traumática metacarpofalángica de otro(s) dedo(s) de mano y los no especificados	60
S68.0	Amputación traumática metacarpofalángica de pulgar	90
D50.9	Anemia ferropénica no especificada	20
D50.0	Anemia ferropénica secundaria a pérdida de sangre (crónica)	20
D58.9	Anemia hemolítica hereditaria, no especificada	90
D64.9	Anemia no especificada	30
D53.9	Anemia nutricional no especificada	30
D51.0	Anemia perniciosa	30
D53.8	Anemia por escorbuto	30
D62	Anemia posthemorrágica aguda	30
O99.01	Anemia que complica el embarazo	4
O99.0	Anemia que complica el embarazo, parto y puerperio	4
I67.1	Aneurisma cerebral, no roto	45
I71.4	Aneurisma de Aorta abdominal, sin rotura	30
I71.2	Aneurisma de aorta torácica, sin rotura	30
I72.0	Aneurisma de arteria carótida	30
I28.1	Aneurisma de la arteria pulmonar	30
I72.9	Aneurisma de localización no especificada	30
I71	Aneurisma y disección aórticos	30
I72.8	Aneurismas de otras especificadas	30
I20	Angina de pecho	30
I20.1	Angina de pecho con espasmo documentado	30
I20.0	Angina inestable	30
C22.3	Angiosarcoma de hígado	210
L74.4	Anhidrosis	4
K00.0	Anodoncia	4
Q99.9	Anomalía cromosómica no especificada	30
R71	Anomalía de los hematíes	4
H57.0	Anomalías de función pupilar	14
K00.2	Anomalías de tamaño y de forma de los dientes	4
R63.0	Anorexia	7
F50.00	Anorexia nerviosa, no especificada	60
L67	Anormalidades del color y del tallo del pelo	4
R00	Anormalidades del latido cardíaco	7
R43.0	Anosmia	4
R97.2	Antígeno prostático específico [PSA] elevado	4
R34	Anuria y oliguria	15

CÓDIGO CIE-10	DESCRIPCIÓN	TIEMPO ESTÁNDAR
K35	Apendicitis aguda	30
K35.2	Apendicitis aguda con peritonitis generalizada	45
K35.3	Apendicitis aguda con peritonitis localizada	45
K35.80	Apendicitis aguda no especificada	30
K37	Apendicitis no especificada	30
D61.01	Aplasia (pura) de glóbulos rojos constitucional	90
G47.3	Apnea del sueño	45
R06.81	Apnea, no clasificada bajo otro concepto	4
I49.9	Arritmia cardiaca, no especificada	30
M31.5	Arteritis de células gigantes con polimialgia reumática	45
M08.0	Artritis crónica juvenil no especificada	45
M08.	Artritis juvenil	45
M00	Artritis piógena	30
M00.9	Artritis piógena no especificada	30
M05.6	Artritis reumatoide con afectación de otros órganos y sistemas	60
M05	Artritis reumatoide con factor reumatoide	45
M05.7	Artritis reumatoide con factor reumatoide sin afectación de órganos ni sistemas	45
M05.9	Artritis reumatoide con factor reumatoide, no especificada	45
M06.9	Artritis reumatoide no especificada	45
M06.0	Artritis reumatoide sin factor reumatoide	45
M00.8	Artritis y poliartrosis debida a otras bacterias	45
M11.9	Artropatía por cristales no especificada	20
L40.59	Artropatía psoriásica	60
M12.5	Artropatía traumática	20
M12.59	Artropatía traumática, localizaciones múltiples	30
M07.6	Artropatías enteropáticas	45
M02	Artropatías postinfecciosas y reactivas	30
M19.12	Artrosis postraumática, codo	20
M16.2	Artrosis bilateral resultante de displasia de cadera	20
M16	Artrosis de cadera	20
M16.4	Artrosis de cadera postraumática bilateral	20
M16.5	Artrosis de cadera postraumática unilateral	20
M18	Artrosis de primera articulación carpometacarpiana	20
M17	Artrosis de rodilla	20
M15.4	Artrosis erosiva	20
M18.2	Artrosis postraumática bilateral de primera articulación carpometacarpiana	20
M19.1	Artrosis postraumática de otras localizaciones	20
M17.2	Artrosis postraumática de rodilla bilateral	20
M17.3	Artrosis postraumática de rodilla unilateral	20
M18.3	Artrosis postraumática unilateral de primera articulación carpometacarpiana	20
M19.11	Artrosis postraumática, hombro	20
M19.14	Artrosis postraumática, mano	20
M19.17	Artrosis postraumática, tobillo y pie	20

CÓDIGO CIE-10	DESCRIPCIÓN	TIEMPO ESTÁNDAR
M18.0	Artrosis primaria bilateral de primera articulación carpometacarpiana	20
M17.0	Artrosis primaria de rodilla bilateral	20
M17.1	Artrosis primaria de rodilla unilateral	20
M15.0	Artrosis primaria generalizada	20
M18.1	Artrosis primaria unilateral de primera articulación carpometacarpiana	20
M19.02	Artrosis primaria, codo	20
M19.01	Artrosis primaria, hombro	20
M19.04	Artrosis primaria, mano	20
M19.03	Artrosis primaria, muñeca	20
M19.07	Artrosis primaria, tobillo y pie	20
M19.2	Artrosis secundaria otras localizaciones	20
M19.22	Artrosis secundaria, codo	20
M19.21	Artrosis secundaria, hombro	20
M19.24	Artrosis secundaria, mano	20
M19.23	Artrosis secundaria, muñeca	20
M19.27	Artrosis secundaria, tobillo y pie	20
M16.3	Artrosis unilateral resultante de displasia de cadera	20
M19.9	Artrosis, localización no especificada	20
R18	Ascitis	60
R09.01	Asfixia	4
J45.2	Asma intermitente	7
J45.5	Asma persistente grave	30
J45.3	Asma persistente leve	10
J45.4	Asma persistente moderada	15
R53.1	Astenia	4
H52.2	Astigmatismo	4
G11.2	Ataxia cerebelosa de comienzo tardío	180
G11.1	Ataxia cerebelosa de iniciación temprana	180
G32.81	Ataxia cerebelosa en enfermedades clasificadas bajo otro concepto	180
G11.0	Ataxia congénita no progresiva	180
G11	Ataxia hereditaria	180
G11.9	Ataxia hereditaria, no especificada	180
R27.0	Ataxia, no especificada	15
O26.2	Atención en el embarazo de paciente con pérdida repetida de embarazo	14
O35	Atención materna por anomalía y daño fetal conocida o sospechada	4
O34	Atención materna por anomalías de los órganos pélvicos	7
O36.5	Atención materna por crecimiento fetal insuficiente, conocido o sospechado	14
O34.3	Atención materna por incompetencia del cuello uterino	30
O36.51	Atención materna por insuficiencia placentaria, conocida o sospechada	30
O34.4	Atención materna por otra anomalía del cuello uterino	4
O34.1	Atención materna por tumor benigno en el cuerpo del útero	4
I70	Aterosclerosis	30
I70.219	Aterosclerosis de arterias nativas de extremidades con claudicación intermitente, extremidad no especificada	30

CÓDIGO CIE-10	DESCRIPCIÓN	TIEMPO ESTÁNDAR
I70.2	Aterosclerosis de arterias nativas de las extremidades	30
O26.0	Aumento excesivo de peso en el embarazo	4
G43.6	Aura migrañosa persistente con infarto cerebral	30
G43.5	Aura migrañosa persistente sin infarto cerebral	15
R78.81	Bacteriemia	15
H54.2	Baja visión, ambos ojos	30
H54.5	Baja visión, un ojo	60
N48.1	Balanitis	4
B37.42	Balanitis por candidas	4
T70.0	Barotrauma ótico	20
A44.9	Bartonelosis, no especificada	14
H01.0	Blefaritis	7
H01.009	Blefaritis no especificada, lado no especificada, párpado no especificada	7
H02.3	Blefarocalasia	21
H10.5	Blefarconjuntivitis	7
H10.509	Blefarconjuntivitis no especificada, ojo no especificado	7
H02.4	Blefaroptosis	21
G24.5	Blefarospasmo	90
I44.2	Bloqueo auriculoventricular completo	30
I44.30	Bloqueo auriculoventricular no especificado	30
I44	Bloqueo auriculoventricular y de rama izquierda del Haz de His	30
I44.7	Bloqueo de rama izquierda, no especificado	30
E04.0	Bocio difuso no tóxico	4
E04.2	Bocio multinodular no tóxico	4
E04.9	Bocio no tóxico, no especificado	4
J18.0	Bronconeumonía, microorganismo no especificado	20
J47	Bronquiectasias	25
J21.9	Bronquiolitis aguda, no especificada	10
J20.9	Bronquitis aguda, no especificada	10
J41.1	Bronquitis crónica mucopurulenta	14
J42	Bronquitis crónica no especificada	30
J41.0	Bronquitis crónica simple	14
J41	Bronquitis crónica simple y mucopurulenta	14
J40	Bronquitis, no especificada como aguda o crónica	7
A23	Brucelosis	60
F50.2	Bulimia nerviosa	60
M75.5	Bursitis del hombro	20
M70.2	Bursitis del olécranon	20
M70.1	Bursitis mano	20
M70.4	Bursitis prerrotuliana	20
M70.6	Bursitis trocantérea	20
R25.2	Calambres y espasmos	15
K80.3	Cálculo de conducto biliar con colangitis	45
K80.4	Cálculo de conducto biliar con colecistitis	45

LISTADO ALFABÉTICO DE DIAGNÓSTICOS

CÓDIGO CIE-10	DESCRIPCIÓN	TIEMPO ESTÁNDAR
K80.5	Cálculo de conducto biliar sin colangitis ni colecistitis	14
K80.51	Cálculo de conducto biliar sin colangitis ni colecistitis, con obstrucción	14
K80.50	Cálculo de conducto biliar sin colangitis ni colecistitis, sin obstrucción	14
N20.2	Cálculo de riñón con cálculo de uréter	14
N21.9	Cálculo de tracto urinario inferior no especificado	15
K80.0	Cálculo de vesícula biliar con colecistitis aguda	45
K80.1	Cálculo de vesícula biliar con otro tipo de colecistitis	45
K80.2	Cálculo de vesícula biliar sin colecistitis	7
K80.20	Cálculo de vesícula biliar sin colecistitis sin obstrucción	7
N20	Cálculo del riñón	14
N21	Cálculo del uréter	14
N21.0	Cálculo en vejiga	15
N20.9	Cálculo urinario no especificado	14
L84	Callos y callosidades	4
R19.4	Cambio en hábito intestinal	4
H04.339	Canaliculitis lacrimal aguda de vía lacrimal no especificada	14
B37	Candidiasis	4
B37.2	Candidiasis de la piel y las uñas	4
B37.3	Candidiasis de vulva y vagina	4
B37.9	Candidiasis, no especificada	4
M75.0	Capsulitis adhesiva del hombro	60
A22.0	Carbunco cutáneo	21
C44.91	Carcinoma basocelular de piel, localización no especificada	20
C44.92	Carcinoma de células escamosas de piel, localización no especificada	20
C22.0	Carcinoma de células hepáticas	210
D02.2	Carcinoma in situ de bronquio y pulmón	60
D02.0	Carcinoma in situ de laringe	60
D02.1	Carcinoma in situ de traquea	60
D02.4	Carcinoma in situ de aparato respiratorio no especificado	60
D00	Carcinoma in situ de cavidad oral, esófago y estómago	60
D06	Carcinoma in situ de cuello uterino	60
D05	Carcinoma in situ de mama	60
D09.8	Carcinoma in situ de otras localizaciones especificadas	60
D01	Carcinoma in situ de otros órganos digestivos y de no especificados	60
D07.39	Carcinoma in situ de otros órganos genitales femeninos	60
D04	Carcinoma in situ de piel	15
D09.3	Carcinoma in situ de tiroides y otras glándulas endocrinas	60
D09.9	Carcinoma in situ localización no especificada	60
I51.7	Cardiomegalia	60
K02	Caries dental	4
Q12.0	Catarata congénita	30
H26.3	Catarata inducida por fármacos	30
H26.9	Catarata no especificada	30
H25	Catarata relacionada con la edad	30

CÓDIGO CIE-10	DESCRIPCIÓN	TIEMPO ESTÁNDAR
H26.4	Catarata secundaria	30
H26.22	Catarata secundaria a trastornos oculares (degenerativos) (inflamatorios)	30
H25.9	Catarata senil, no especificada	30
H26.1	Catarata traumática	30
G57.7	Causalgia de extremidad inferior no especificada	90
G56.4	Causalgia de extremidad superior, extremidad superior no especificada	60
R99	Causas de mortalidad mal definidas y desconocidas	4
R51	Cefalea	4
G44.52	Cefalea continua diaria de nueva aparición (NDPH)	7
G44.02	Cefalea en racimos crónica	30
G44.01	Cefalea en racimos episódica	15
G44.0	Cefalea en racimos y otras cefaleas autonómicas del trigémino (TAC)	15
G44.4	Cefalea inducida por fármacos, no clasificada bajo otro concepto	2
G44.3	Cefalea postraumática	2
G44.2	Cefalea tensional	1
H54.0	Ceguera, ambos ojos	30
H05.019	Celulitis de órbita no especificada	30
H60.1	Celulitis del oído externo	4
H60.13	Celulitis del oído externo bilateral	4
H60.11	Celulitis del oído externo derecho	4
H60.12	Celulitis del oído externo izquierdo	4
H60.10	Celulitis del oído externo, oído no especificado	4
K12.2	Celulitis y absceso de boca	10
L03.8	Celulitis y linfangitis de otros sitios	10
L03.9	Celulitis y linfangitis de sitio no especificado	10
L03.2	Celulitis y linfangitis aguda de cara y cuello	10
L03.0	Celulitis y linfangitis aguda de dedos de la mano y del pie	10
L03.1	Celulitis y linfangitis aguda de otras partes de las extremidades	10
L03.3	Celulitis y linfangitis aguda del tronco	10
H61.2	Cerumen impactado	4
H61.23	Cerumen impactado, bilateral	4
H00.1	Chalación	4
M54.3	Ciática	30
H11.2	Cicatrices conjuntivales	4
L91.0	Cicatriz hipertrófica	4
K74.5	Cirrosis biliar, no especificada	60
K74.60	Cirrosis de hígado no especificada	60
K70.3	Cirrosis hepática alcohólica	60
N30.01	Cistitis aguda con hematuria	7
N30.00	Cistitis aguda sin hematuria	7
N30.11	Cistitis Intersticial crónica con hematuria	14
N30.10	Cistitis intersticial crónica sin hematuria	14
A56.01	Cistitis y uretritis por clamidias	7
A70	Clamidia psittaci infecciones	7

LISTADO ALFABÉTICO DE DIAGNÓSTICOS

CÓDIGO CIE-10	DESCRIPCIÓN	TIEMPO ESTÁNDAR
K83.0	Colangitis	45
J98.1	Colapso pulmonar	30
K81	Colecistitis	45
K81.0	Colecistitis aguda	45
K81.9	Colecistitis no especificada	45
K80	Colelitiasis	7
A00	Cólera	10
H71.0	Colesteatoma del ático	45
H60.4	Colesteatoma del oído externo	45
H71	Colesteatoma del oído medio	
H71.10	Colesteatoma del tímpano, bilateral	45
H71.9	Colesteatoma no especificado	46
H71.93	Colesteatoma no especificado, bilateral	45
K82.4	Colesterolosis de vesícula biliar	7
K64.4	Colgajos cutáneos hemorroidales residuales	14
K51.5	Colitis izquierda	30
K51.51	Colitis izquierda con complicaciones	60
K51.50	Colitis izquierda sin complicaciones	30
K51	Colitis ulcerosa	30
K51.9	Colitis ulcerosa no especificada	30
R82.2	Coluria	4
R40.2	Coma	60
T88.9	Complicación de atención quirúrgica y médica, no especificada	30
T81.9	Complicación no especificada de procedimiento	20
O08.9	Complicación no especificada después de un embarazo ectópico y molar	7
N98	Complicaciones asociadas a la fecundación artificial	14
T85	Complicaciones de otras prótesis, implantes e injertos internos	30
T82	Complicaciones de prótesis, implantes e injertos cardiacos y vasculares	30
O0.4	Complicaciones después de la interrupción (inducida) del embarazo	7
O08	Complicaciones después de un embarazo ectópico o molar	7
O22	Complicaciones venosas y hemorroides en el embarazo	4
I51	Complicaciones y descripciones mal definidas de enfermedad cardiaca	60
G93.5	Compresión del cerebro	90
H61.0	Condritis y pericondritis del oído externo	4
M94.2	Condromalacia	14
M94.26	Condromalacia de rodilla	20
M22.4	Condromalacia de rótula	20
T33	Congelación superficial	10
H10	Conjuntivitis	4
H10.3	Conjuntivitis aguda no especificada	7
H10.33	Conjuntivitis aguda no especificada, bilateral	7
H10.1	Conjuntivitis atópica aguda	14
H10.4	Conjuntivitis crónica	14
H10.01	Conjuntivitis folicular aguda	14

CÓDIGO CIE-10	DESCRIPCIÓN	TIEMPO ESTÁNDAR
H10.0	Conjuntivitis mucopurulenta	7
H10.9	Conjuntivitis no especificada	7
B30.1	Conjuntivitis por adenovirus	7
A74.0	Conjuntivitis por clamidias	7
H10.44	Conjuntivitis primaveral	7
H10.22	Conjuntivitis seudomembranosa	14
B30	Conjuntivitis viral	7
B30.9	Conjuntivitis viral, no especificada	7
S06.0	Conmoción (cerebral)	40
F10.929	Consumo de alcohol no especificado, con intoxicación no especificada	4
F10.96	Consumo de alcohol no especificado, con trastorno amnésico persistente inducido por alcohol	180
F10.951	Consumo de alcohol no especificado, con trastorno psicótico con alucinaciones inducido por alcohol	90
F10.950	Consumo de alcohol no especificado, con trastorno psicótico con ideas delirantes inducido por alcohol	90
F19.939	Consumo de otra sustancia psicoactiva no especificado, con abstinencia no especificada	20
F19.99	Consumo de otra sustancia psicoactiva no especificado, con trastorno no especificado inducido por sustancias psicoactivas	30
F19.951	Consumo de otra sustancia psicoactiva no especificado, con trastorno psicótico con alucinaciones inducido por sustancias psicoactivas	90
F15.920	Consumo de otro estimulante no especificado, con intoxicación sin complicaciones	4
H53.48	Contracción generalizada de campo visual	90
M24.50	Contractura articulación no especificada	14
M24.5	Contractura de articulación	14
M24.54	Contractura, mano	14
M24.55	Contractura, cadera	14
M24.52	Contractura, codo	14
M24.51	Contractura, hombro	14
M24.53	Contractura, muñeca	14
M24.56	Contractura, rodilla	14
M24.57	Contractura, tobillo	14
S50.1	Contusión de antebrazo	10
S40.02	Contusión de brazo	10
S70.0	Contusión de cadera	10
S50.0	Contusión de codo	10
S60.0	Contusión de dedo de mano, sin daños en la uña	10
S05.1	Contusión de globo ocular y tejidos orbitarios	4
S60.2	Contusión de muñeca y mano	10
S70.1	Contusión de muslo	10
S30.2	Contusión de órganos genitales externos	10
S30.1	Contusión de pared abdominal	10
S00.10	Contusión de párpado y área periocular no especificada	10
S30.0	Contusión de parte inferior de espalda y pelvis	6

LISTADO ALFABÉTICO DE DIAGNÓSTICOS

CÓDIGO CIE-10	DESCRIPCIÓN	TIEMPO ESTÁNDAR
S90.3	Contusión de pie	10
S80.1	Contusión de pierna	10
S80.0	Contusión de rodilla	10
S90.0	Contusión de tobillo	10
S20.2	Contusión de tórax	10
S40.01	Contusión del hombro	10
R56.0	Convulsiones febriles	5
R56.9	Convulsiones no especificadas	15
R56.1	Convulsiones postraumáticas	15
H35.719	Coriorretinopatía serosa central, ojo no especificado	30
Q76.5	Costilla cervical	7
M16.0	Coxartrosis primaria bilateral	20
M16.1	Coxartrosis primaria unilateral	20
B97.11	Coxsackievirus como causa de enfermedades clasificadas bajo otro concepto	4
G40.5	Crisis epilépticas relacionadas con causas externas	30
T18.5	Cuerpo extraño en ano y recto	4
T18.0	Cuerpo extraño en boca	4
T15.0	Cuerpo extraño en córnea	10
T17.2	Cuerpo extraño en faringe	4
T16	Cuerpo extraño en oído	10
T17.1	Cuerpo extraño en orificio nasal	10
T15	Cuerpo extraño en parte externa del ojo	10
T19	Cuerpo extraño en tracto genitourinario	4
T18	Cuerpo extraño en tubo digestivo	4
T19.3	Cuerpo extraño en útero	10
T17	Cuerpo extraño en vías respiratorias	10
H44.7	Cuerpo extraño intraocular retenido (antiguo), no magnético	7
M23.4	Cuerpo libre intraarticular de rodilla	20
H04.009	Dacrioadenitis no especificada, glándula lacrimal no especificada	7
H04.329	Dacriocistitis aguda de vía lacrimal no especificada	14
H04.419	Dacriocistitis crónica de vía lacrimal no especificada	14
H04.319	Dacriocistitis flemonosa de vía lacrimal no especificada	14
H04.309	Dacriocistitis no especificada, lado no especificada	14
M65.3	Dedo en gatillo	20
R63.8	Dedos en palillos de tambor	5
H53.47	Defectos de campos heterónimos bilaterales	90
H53.46	Defectos de campos homónimos bilaterales	90
D67	Déficit congénito del factor IX	90
D66	Déficit hereditario del factor VIII	90
Q68.0	Deformidad congénita del músculo esternocleidomastoideo	15
H05.339	Deformidad de órbita no especificada debida a traumatismo o cirugía	30
M21.05	Deformidad en valgo, no clasificada bajo otro concepto, cadera	14
M21.06	Deformidad en valgo, no clasificada bajo otro concepto, rodilla	14

CÓDIGO CIE-10	DESCRIPCIÓN	TIEMPO ESTÁNDAR
M21.16	Deformidad en varo, no clasificada bajo otro concepto, rodilla	14
H18.4	Degeneración corneal	30
G31.85	Degeneración corticobasal	180
K04.2	Degeneración de la pulpa	7
G31.2	Degeneración del sistema nervioso debido al alcohol	180
G23.2	Degeneración estriatonígrica	120
H35.32	Degeneración macular exudativa relacionada con la edad	90
H35.30	Degeneración macular no especificada	30
H35.31	Degeneración macular no exudativa relacionada con la edad	30
G32.0	Degeneración medular combinada subaguda en enfermedades clasificadas bajo otro concepto	180
G90.3	Degeneración multisistémica del sistema nervioso autónomo	120
J33.1	Degeneración polipoide de seno	14
H35.40	Degeneración retiniana periférica no especificada	30
H11.10	Degeneraciones conjuntivales no especificadas	4
F05	Delirio debido a afectación fisiológica conocida	60
F02.8	Demencia en otras enfermedades clasificadas bajo otro concepto, sin alteración del comportamiento	180
F03	Demencia no especificada	180
F03.90	Demencia no especificada sin alteración de la conducta	180
G31.83	Demencia por cuerpos de Lewy	180
F01	Demencia vascular, sin alteración del comportamiento	180
F10.231	Dependencia de alcohol con delirio por abstinencia	20
F10.229	Dependencia de alcohol con intoxicación, no especificada	4
F10.27	Dependencia de alcohol, con demencia persistente inducida por alcohol	180
F10.21	Dependencia de alcohol, en remisión	4
F10.20	Dependencia de alcohol, sin complicaciones	4
F14.20	Dependencia de cocaína, sin complicaciones	4
F17.200	Dependencia de nicotina no especificada, sin complicaciones	4
F19.21	Dependencia de otra sustancia psicoactiva, en remisión	4
F19.20	Dependencia de otra sustancia psicoactiva, sin complicaciones	4
D57.1	Depranocitosis sin crisis	90
L21	Dermatitis seborreica	10
L23	Dermatitis alérgica de contacto	20
H01.119	Dermatitis alérgica de párpado de ojo no especificado, párpado no especificado	4
L20	Dermatitis atópica	15
L24	Dermatitis de contacto irritativa	15
L25	Dermatitis de contacto no especificada	4
L27	Dermatitis debida a sustancias ingeridas	10
L26	Dermatitis exfoliativa	10
L24.0	Dermatitis por detergente	15
L27.1	Dermatitis por fármacos y medicinas	10
L21.9	Dermatitis seborreica, no especificada	4
B35	Dermatofitosis	4

CÓDIGO CIE-10	DESCRIPCIÓN	TIEMPO ESTÁNDAR
B35.9	Dermatofitosis, no especificada	4
M33	Dermatopolimiositis	45
M33.9	Dermatopolimiositis no especificada	45
L13.9	Dermatosis bullosa no especificada	15
M25.4	Derrame articular	20
J90	Derrame pleural, no clasificable bajo otro concepto	60
M25.40	Derrame, articulación no especificada	20
M25.48	Derrame, otra localización	20
M25.46	Derrame, rodilla	20
M25.47	Derrame, tobillo y pie	20
S81.02	Desgarro con cuerpo extraño de rodilla	15
S83.3	Desgarro de cartílago articular de rodilla, actual	60
G96.11	Desgarro de duramadre	60
S83.20	Desgarro de menisco no especificado, lesión actual	60
H33.31	Desgarro de retina en herradura sin desprendimiento	21
S83.25	Desgarro en asa de cubo de menisco externo, lesión actual	60
S83.21	Desgarro en asa de cubo de menisco interno, lesión actual	60
M75.12	Desgarro o rotura completos del manguito de los rotadores, no especificada como traumática	30
M75.1	Desgarro o rotura del manguito de los rotadores, no especificada como traumática	30
M75.11	Desgarro o rotura incompletos del manguito de los rotadores, no especificada como traumática	30
S05.2	Desgarro y rotura ocular con prolapso o pérdida de tejido intraocular	20
H33.3	Desgarros de retina sin desprendimiento	21
G37.1	Desmielinización central del cuerpo caloso	120
I49.40	Despolarización prematura no especificada	30
I49.3	Despolarización ventricular prematura	30
H31.409	Desprendimiento coroideo no especificado, ojo no especificado	60
H33.0	Desprendimiento de retina con rotura retiniana	75
H33.00	Desprendimiento de retina no especificado, con rotura retiniana	75
H33.4	Desprendimiento de retina por tracción	75
H33.2	Desprendimiento de retina seroso	75
O45	Desprendimiento prematuro de placenta (abruptio placentae)	30
H33.05	Desprendimiento total de retina	90
H33	Desprendimientos y rotura de retina	75
G31.84	Deterioro cognitivo leve	180
E23.2	Diabetes insípida	20
E08.10	Diabetes mellitus debida a afección subyacente con cetoacidosis sin coma	20
E08.311	Diabetes mellitus debida a afección subyacente con retinopatía diabética no especificada con edema macular	60
E08.34	Diabetes mellitus debida a afección subyacente con retinopatía diabética no proliferativa grave	60
E08.35	Diabetes mellitus debida a afección subyacente con retinopatía diabética proliferativa	60
E08.9	Diabetes mellitus debida a afección subyacente sin complicaciones	15

CÓDIGO CIE-10	DESCRIPCIÓN	TIEMPO ESTÁNDAR
O24	Diabetes mellitus en el embarazo, parto y puerperio	15
O24.9	Diabetes mellitus no especificada en el embarazo, parto y puerperio	15
E10.11	Diabetes mellitus tipo 1 con cetoacidosis con coma	20
E10.65	Diabetes mellitus tipo 1 con hiperglucemia	14
E10.21	Diabetes mellitus tipo 1 con nefropatía diabética	20
E10.40	Diabetes mellitus tipo 1 con neuropatía diabética, no especificada	60
E10.42	Diabetes mellitus tipo 1 con polineuropatía diabética	60
E10.9	Diabetes mellitus tipo 1 sin complicaciones	14
E11.51	Diabetes mellitus tipo 2 con angiopatía periférica diabética sin gangrena	30
E11.65	Diabetes mellitus tipo 2 con hiperglucemia	14
E11.641	Diabetes mellitus tipo 2 con hipoglucemia con coma	14
E11.21	Diabetes mellitus tipo 2 con nefropatía diabética	20
E11.40	Diabetes mellitus tipo 2 con neuropatía diabética, no especificada	7
E11.42	Diabetes mellitus tipo 2 con polineuropatía diabética	60
E11.9	Diabetes mellitus tipo 2 sin complicaciones	4
K59.1	Diarrea funcional	4
R19.7	Diarrea, no especificada	4
K00.1	Dientes supernumerarios	4
R63.3	Dificultades para la alimentación	7
G83.0	Diplejía de extremidades superiores	180
H53.2	Diplopía	30
F70	Discapacidad intelectual leve	30
F71	Discapacidad intelectual moderada	30
F79	Discapacidad intelectual no especificada	30
G24.01	Discinesia subaguda inducida por fármacos	30
M46.4	Discitis no especificada	90
I71.0	Disección de Aorta	30
I69.991	Disfagia tras enfermedad cerebrovascular no especificada	30
R13.10	Disfagia, no especificada	4
E23.3	Disfunción hipotalámica, no clasificada bajo otro concepto	30
H83.2	Disfunción laberíntica	14
E28.8	Disfunción ovárica, no especificada	4
L30.1	Dishidrosis (eczema dishidrótico)	4
N94.6	Dismenorrea no especificada	4
R06.0	Disnea	7
R06.00	Disnea no especificada	4
K30	Dispepsia funcional	4
N87.9	Displasia del cérvix no específica	14
R14.0	Distensión abdominal (por gases)	4
S29.01	Distensión de músculo y tendón del tórax	30
S39.01	Distensión de músculo, fascia y tendón de abdomen, parte inferior de espalda y pelvis	30
S46.11	Distensión de músculo, fascia y tendón de la porción larga del bíceps	45
S46.01	Distensión de músculos y tendones del manguito de los rotadores del hombro	45

LISTADO ALFABÉTICO DE DIAGNÓSTICOS

CÓDIGO CIE-10	DESCRIPCIÓN	TIEMPO ESTÁNDAR
S76.91	Distensión de músculos, fascias y tendones no especificados a nivel de muslo	30
S86.01	Distensión de tendón de Aquiles	35
G24	Distonía	90
G24.02	Distonía aguda inducida por fármacos	15
G24.4	Distonía bucofacial idiopática	30
G24.1	Distonía de torsión hereditaria	120
G24.2	Distonía idiopática no familiar	90
G24.9	Distonía, no especificada	90
G71.0	Distrofia muscular	120
G71.11	Distrofia muscular miotónica	120
R30.0	Disuria	4
K57.0	Diverticulitis de intestino delgado con perforación y absceso	30
K57.2	Diverticulitis de intestino grueso con perforación y absceso	60
K22.5	Divertículo de esófago, adquirido	30
K31.4	Divertículo gástrico	7
R10.11	Dolor abdominal en cuadrante superior derecho	4
R10.12	Dolor abdominal en cuadrante superior izquierdo	4
R10.84	Dolor abdominal generalizado	4
R10.9	Dolor abdominal no especificado	4
R10	Dolor abdominal y pélvico	4
R30	Dolor asociado a la micción	7
R07	Dolor de garganta y de tórax	7
M25.50	Dolor en articulación no especificada	14
M25.55	Dolor en cadera	14
M25.52	Dolor en codo	14
R10.31	Dolor en cuadrante inferior derecho	4
R10.32	Dolor en cuadrante inferior izquierdo	4
R07.0	Dolor en garganta	4
M25.51	Dolor en hombro	14
M54.5	Dolor en la parte inferior de la espalda	20
M25.53	Dolor en muñeca	14
M25.56	Dolor en rodilla	14
M25.57	Dolor en tobillo	14
R10.13	Dolor epigástrico	4
G50.1	Dolor facial atípico	45
N94.0	Dolor intermenstrual (Mittelschmerz)	4
H57.1	Dolor ocular	4
N10.2	Dolor pélvico y perianal	14
R10.33	Dolor periumbilical	4
R14.1	Dolor por gases	4
R07.2	Dolor precordial	15
R07.1	Dolor torácico al respirar	7
R07.9	Dolor torácico, no especificado	7

CÓDIGO CIE-10	DESCRIPCIÓN	TIEMPO ESTÁNDAR
N94	Dolor y otras afecciones asociadas a órganos genitales femeninos y al ciclo menstrual.	14
M54	Dorsalgia	20
M54.9	Dorsalgia no especificada	20
K29.8	Duodenitis	7
O15	Eclampsia	30
H02.1	Ectropión del párpado	21
B00.0	Eczema herpético	4
T78.3	Edema angioneurótico	15
G93.6	Edema cerebral	90
H11.42	Edema conjuntival	4
J38.4	Edema de la laringe	4
H02.849	Edema de párpado, ojo no especificado, párpado no especificado	4
H35.81	Edema de retina	14
R60.1	Edema generalizado	15
O12.0	Edema gestacional	4
R60.0	Edema localizado	7
H59.03	Edema macular quístico tras cirugía de catarata	30
J81	Edema pulmonar	60
R60.9	Edema, no especificado	7
T51	Efecto tóxico de alcohol	4
T53	Efecto tóxico de derivados halogenados de hidrocarburos alifáticos y aromáticos	25
T52	Efecto tóxico de disolventes orgánicos	4
T55	Efecto tóxico de jabones y detergentes	4
T56	Efecto tóxico de metales	20
T58	Efecto tóxico de monóxido de carbono	25
T62	Efecto tóxico de otras sustancias nocivas ingeridas como alimento	4
T59	Efecto tóxico de otros gases, humos y vapores	10
T60	Efecto tóxico de plaguicidas (pesticidas)	10
T54	Efecto tóxico de sustancias corrosivas	4
T78	Efectos adversos, no clasificados bajo otro concepto	15
T73	Efectos de otro tipo de privación	4
T70	Efectos de presión de aire y presión de agua	4
T67	Efectos del calor y la luz	4
R74.0	Elevación inespecífica de niveles de transaminasas y lactatodeshidrogenasa [LDH]	4
O00.0	Embarazo abdominal	30
O00	Embarazo ectópico	14
O00.9	Embarazo ectópico no especificado	14
O30.0	Embarazo gemelar	60
O30	Embarazo múltiple	60
O30.9	Embarazo múltiple, no especificado	60
O00.1	Embarazo tubárico	14
I26	Embolia pulmonar	60

CÓDIGO CIE-10	DESCRIPCIÓN	TIEMPO ESTÁNDAR
I74.3	Embolia y trombosis de arterias de los miembros inferiores	45
I82.40	Embolia y trombosis agudas de venas profundas no especificadas de extremidad inferior	30
I82.409	Embolia y trombosis agudas de venas profundas no especificadas de extremidad inferior no especificada	30
I74	Embolia y trombosis arterial	45
I74.9	Embolia y trombosis de arteria no especificada	45
I74.4	Embolia y trombosis de arterias de extremidades, no especificada	45
I74.8	Embolia y trombosis de otras arterias	45
B00.4	Encefalitis herpética	60
B26.2	Encefalitis por paperas	60
B06.01	Encefalitis por rubeola	60
A83	Encefalitis viral transmitida por mosquitos	30
G04.0	Encefalitis y encefalomiелitis (EMAD) aguda diseminada	180
G04.00	Encefalitis y encefalomiелitis aguda diseminada, no especificada	180
G05	Encefalitis, miелitis y encefalomiелitis en enfermedades clasificadas bajo otro concepto	180
Q01.9	Encefalocele, no especificado	40
I67.4	Encefalopatía hipertensiva	30
G93.41	Encefalopatía metabólica	90
G92	Encefalopatía tóxica	90
G93.40	Encefalopatía, no especificada	90
I33	Endocarditis aguda y subaguda	60
I33.0	Endocarditis infecciosa aguda y subaguda	60
I39	Endocarditis y trastornos de las válvulas cardiacas en enfermedades clasificadas bajo otro concepto	60
H44.0	Endoftalmitis purulenta	90
N80.1	Endometriosis del ovario	30
N80.0	Endometriosis del útero	30
N80.9	Endometriosis no especificada	30
I25.1	Enfermedad cardiaca aterosclerótica de arteria coronaria nativa	30
I25.10	Enfermedad cardiaca aterosclerótica de arteria coronaria nativa sin angina de pecho	30
I11	Enfermedad cardiaca hipertensiva	60
I11.9	Enfermedad cardiaca hipertensiva sin insuficiencia cardiaca	60
I13.10	Enfermedad cardiaca y renal crónica hipertensiva sin insuficiencia cardiaca	60
I13	Enfermedad cardiaca y renal hipertensiva	90
I51.9	Enfermedad cardiaca, no especificada	60
K90.0	Enfermedad celíaca	4
I67.9	Enfermedad cerebrovascular, no especificada	30
J35.9	Enfermedad crónica de las amígdalas y de las adenoides no especificada	10
G30	Enfermedad de Alzheimer	180
K62.9	Enfermedad de ano y recto no especificada	7
K38.9	Enfermedad de apéndice, no especificada	30
M35.2	Enfermedad de Behcet	45
B57	Enfermedad de Chagas	60

CÓDIGO CIE-10	DESCRIPCIÓN	TIEMPO ESTÁNDAR
K50.0	Enfermedad de Crohn de intestino delgado	30
K50.01	Enfermedad de Crohn de intestino delgado con complicaciones	60
K50.00	Enfermedad de Crohn de intestino delgado sin complicaciones	30
K50.8	Enfermedad de Crohn de intestino delgado y grueso	30
K50.81	Enfermedad de Crohn de intestino delgado y grueso con complicaciones	60
K50.80	Enfermedad de Crohn de intestino delgado y grueso sin complicaciones	30
K50.1	Enfermedad de Crohn de intestino grueso	30
K50.11	Enfermedad de Crohn de intestino grueso con complicaciones	60
K50.10	Enfermedad de Crohn de intestino grueso sin complicaciones	30
K50	Enfermedad de Crohn(enteritis regional)	30
K50.9	Enfermedad de Crohn, no especificada	30
K50.91	Enfermedad de Crohn, no especificada con complicaciones	60
K50.90	Enfermedad de Crohn, no especificada sin complicaciones	30
E24.0	Enfermedad de Cushing dependiente de la hipófisis	90
K11.9	Enfermedad de glándula salival, no especificada	7
G23.0	Enfermedad de Hallervorden-Spatz	120
G10	Enfermedad de Huntington	180
K63.9	Enfermedad de intestino, no especificada	10
K14.9	Enfermedad de lengua, no especificada	4
A69.20	Enfermedad de Lyme, no especificada	45
H81.0	Enfermedad de Ménière	14
H81.09	Enfermedad de Ménière, oído no especificado	14
G20	Enfermedad de Parkinson	120
G31.01	Enfermedad de Pick	180
G60.1	Enfermedad de Refsum	120
M02.3	Enfermedad de Reiter	30
C84.1	Enfermedad de Sézary	90
K03.9	Enfermedad de tejidos duros de los dientes, no especificada	4
B64	Enfermedad debida a protozoos, no especificada	45
G31.9	Enfermedad degenerativa del sistema nervioso, no especificada	180
I31.9	Enfermedad del pericardio, no especificada	45
G36.9	Enfermedad desmielinizante del sistema nervioso central, no especificada	90
K57.3	Enfermedad diverticular de colon sin perforación ni absceso	20
K57	Enfermedad diverticular de intestino	20
K57.1	Enfermedad diverticular de intestino delgado sin perforación ni absceso	14
K70.9	Enfermedad hepática alcohólica, no especificada	60
K76.9	Enfermedad hepática, no especificada	30
B99.9	Enfermedad infecciosa no especificada	4
N71.0	Enfermedad inflamatoria aguda del útero	14
N71.1	Enfermedad inflamatoria crónica del útero	14
K75.9	Enfermedad inflamatoria de hígado, no especificada	45
N72	Enfermedad inflamatoria del cuello uterino	21
N73.9	Enfermedad inflamatoria pélvica femenina, no especificada	7
J84.9	Enfermedad intersticial pulmonar, no especificada	30

CÓDIGO CIE-10	DESCRIPCIÓN	TIEMPO ESTÁNDAR
I24.9	Enfermedad isquémica aguda cardiaca no especificada	60
I25	Enfermedad isquémica crónica cardiaca	30
I25.9	Enfermedad isquémica crónica cardiaca, no especificada	60
R69	Enfermedad NEOM	4
H83.93	Enfermedad no especificada del oído interno, bilateral	14
B89	Enfermedad parasitaria, no especificada	4
K05.6	Enfermedad periodontal, no especificada	4
J94.9	Enfermedad pleural, no especificada	14
B25.9	Enfermedad por citomegalovirus, no especificada	10
A98.4	Enfermedad por el virus de Ebola	90
A98.3	Enfermedad por el virus de Marburg	90
K21.0	Enfermedad por reflujo gastroesofágico con esofagitis	14
K21.9	Enfermedad por reflujo gastroesofágico sin esofagitis	14
A92.0	Enfermedad por virus Chikungunya	90
B20	Enfermedad por virus de la inmunodeficiencia humana [VIH]	45
B08.02	Enfermedad por virus Orf	30
J44.1	Enfermedad pulmonar obstructiva crónica con exacerbación (aguda)	30
J44.9	Enfermedad pulmonar obstructiva crónica, no especificada	30
Q61.9	Enfermedad quística del riñón, no especificada	30
N18.1	Enfermedad renal crónica estadio 1	30
N18.2	Enfermedad renal crónica estadio 2	30
N18.3	Enfermedad renal crónica estadio 3	45
N18.4	Enfermedad renal crónica estadio 4	45
N18.5	Enfermedad renal crónica estadio 5	90
I12	Enfermedad renal crónica hipertensiva	60
I12.9	Enfermedad renal crónica hipertensiva con enfermedad renal crónica	60
O26.83	Enfermedad renal relacionada con el embarazo	14
N15.9	Enfermedad túbulo-intersticial renal no especificada	14
J35	Enfermedades crónicas de amígdalas y adenoides	10
K92.9	Enfermedades de aparato digestivo, no especificadas	30
K22.9	Enfermedades de esófago, no especificadas	14
K31.9	Enfermedades de estómago y duodeno, no especificadas	7
G95.9	Enfermedades de la médula espinal, no especificadas	240
K82.9	Enfermedades de la vesícula biliar, no especificadas	7
K11	Enfermedades de las glándulas salivales	7
K14	Enfermedades de lengua	7
K13.0	Enfermedades de los labios	4
K86.9	Enfermedades de páncreas, no especificadas	60
K04	Enfermedades de pulpa y tejidos periapicales	7
O98	Enfermedades infecciosas y parasitarias maternas clasificadas bajo otro concepto pero que complican el embarazo, parto y puerperio	7
I06	Enfermedades reumáticas de la válvula aórtica	90
I05	Enfermedades reumáticas de la válvula mitral	90
I08	Enfermedades valvulares múltiples	90

CÓDIGO CIE-10	DESCRIPCIÓN	TIEMPO ESTÁNDAR
J43	Enfisema	30
J43.9	Enfisema, no especificado	30
A08.2	Enteritis debida a adenovirus	4
A08.0	Enteritis debida a rotavirus	4
A02.0	Enteritis debida a Salmonella	7
N81.5	Enterocele vaginal	30
M77.9	Entesopatía no especificada	20
M46.0	Entesopatía vertebral	30
H02.0	Entropión y triquiasis de párpado	21
T36	Envenenamiento, efecto adverso e infradosificación de antibióticos sistémicos	4
T38	Envenenamiento, efecto adverso e infradosificación de hormonas y sus antagonistas y sustitutos sintéticos, no clasificados en otro lugar	4
T37	Envenenamiento, efecto adverso e infradosificación de otros antiinfecciosos y antiparasitarios sistémicos	4
T45	Envenenamiento, efecto adverso e infradosificación por agentes principalmente sistémicos y hematológicos, no clasificados bajo otro concepto	4
T48	Envenenamiento, efecto adverso e infradosificación por agentes que actúan principalmente sobre los músculos liso y estriado y el aparato respiratorio	4
T46	Envenenamiento, efecto adverso e infradosificación por agentes que afectan principalmente al aparato cardiovascular	4
T47	Envenenamiento, efecto adverso e infradosificación por agentes que afectan principalmente al aparato digestivo	4
T49	Envenenamiento, efecto adverso e infradosificación por agentes tópicos que afectan principalmente a piel y mucosas, y por fármacos oftalmológicas, de uso dental y otorrinolaringológico	4
T39	Envenenamiento, efecto adverso e infradosificación por analgésicos no opiáceos, antipiréticos y antirreumáticos	4
T41	Envenenamiento, efecto adverso e infradosificación por anestésicos y gases medicinales	4
T42	Envenenamiento, efecto adverso e infradosificación por antiepilépticos, hipnóticos-sedantes y fármacos antiparkinsonianos	4
T50	Envenenamiento, efecto adverso e infradosificación por diuréticos, otros fármacos, medicamentos y sustancias biológicas y los no especificados	4
T43	Envenenamiento, efecto adverso e infradosificación por fármacos psicotrópicos no clasificados bajo otro concepto	4
T44	Envenenamiento, efecto adverso e infradosificación por fármacos que afectan principalmente al sistema nervioso autónomo	4
T40	Envenenamiento, efecto adverso e infradosificación por narcóticos y psicodislépticos [alucinógenos]	4
M77.1	Epicondilitis lateral	30
H04.209	Epífora no especificada, glándula lacrimal no especificada	4
J05.1	Epiglotitis aguda	14
G40.B	Epilepsia mioclónica juvenil [petit mal impulsivo]	60
G40.3	Epilepsia y síndromes epilépticos idiopáticos generalizados	90
G40.0	Epilepsia y síndromes epilépticos idiopáticos relacionados con la localización (focales) (parciales) y con crisis de inicio localizado	30
G40.1	Epilepsia y síndromes epilépticos sintomáticos relacionados con la localización (focales) (parciales) y con crisis epilépticas parciales simples	30
G40.2	Epilepsia y síndromes epilépticos sintomáticos relacionados con la	60

CÓDIGO CIE-10	DESCRIPCIÓN	TIEMPO ESTÁNDAR
	localización (focales) (parciales) y con crisis parciales complejas	
H15.1	Episcleritis	7
F30.1	Episodio maniaco sin síntomas psicóticos, no especificado	60
R04.0	Epístaxis	4
R23.3	Equimosis espontánea	4
B67.8	Equinococosis del hígado, no especificada	60
B67.90	Equinococosis, no especificada	60
A46	Erisipela	14
L51	Eritema multiforme	7
L52	Eritema nodoso	15
H18.83	Erosión recidivante de córnea	14
B86	Escabiosis	4
A38.9	Escarlatina no complicada	7
H15.0	Escleritis	30
L94.0	Esclerodermia circunscrita (morfea)	4
G37.5	Esclerosis concéntrica [Balo] del sistema nervioso central	180
G37.0	Esclerosis difusa del sistema nervioso central	180
G12.21	Esclerosis lateral amiotrófica	150
G35	Esclerosis múltiple	90
M34.0	Esclerosis sistémica progresiva	45
G93.81	Esclerosis temporal	30
M41	Escoliosis	20
M41.1	Escoliosis idiopática juvenil y del adolescente	20
H53.41	Escotoma con afectación de zona central	60
S43.5	Esguince de articulación acromioclavicular	45
S63.51	Esguince de articulación del carpo	30
S43.4	Esguince de articulación del hombro	45
S43.6	Esguince de articulación esternoclavicular	45
S33.6	Esguince de articulación sacroiliaca	30
S83.6	Esguince de articulación y ligamentos tibio-peroneos superiores	45
S03.9	Esguince de articulaciones y ligamentos de partes no especificadas de la cabeza	30
S73.1	Esguince de cadera	45
S53.4	Esguince de codo	35
S23.4	Esguince de costillas y esternón	30
S93.5	Esguince de dedo del pie	30
S93.41	Esguince de ligamento calcaneoperoneo	30
S83.4	Esguince de ligamento colateral de rodilla	45
S83.5	Esguince de ligamento cruzado de rodilla	45
S93.42	Esguince de ligamento deltoideo	30
S73.11	Esguince de ligamento iliofemoral de cadera	30
S73.12	Esguince de ligamento isquiocapsular de cadera	30
S93.43	Esguince de ligamento tibio-peroneo	30
S13.4	Esguince de ligamentos de columna cervical	30

CÓDIGO CIE-10	DESCRIPCIÓN	TIEMPO ESTÁNDAR
S23.3	Esguince de ligamentos de columna dorsal	15
S33.5	Esguince de ligamentos de columna lumbar	30
S83.9	Esguince de localización no especificada de rodilla	45
S63.8	Esguince de otra parte de muñeca y mano	30
S83.8	Esguince de otras localizaciones especificadas de rodilla	45
S33.8	Esguince de otras partes de columna lumbar y pelvis	30
S43.8	Esguince de otras partes especificadas de cintura escapular	45
S23.8	Esguince de otras partes especificadas del tórax	30
S93.49	Esguince de otro ligamento de tobillo	30
S63.9	Esguince de parte no especificada de muñeca y mano	30
S93.6	Esguince de pie	30
S93.4	Esguince de tobillo	30
S63.50	Esguince no especificado de muñeca	35
K20	Esofagitis	14
K20.9	Esofagitis, no especificada	14
H50.00	Esotropía no especificada	30
H50.10	Esotropía no especificada	30
K59.4	Espasmo anal	4
G51.3	Espasmo hemifacial clónico	45
Q05.4	Espina bífida no especificada con hidrocefalia	20
Q76.0	Espina bífida oculta	20
R16.1	Esplenomegalia, no clasificada bajo otro concepto	15
M77.3	Espolón calcáneo	20
M45	Espondilitis anquilosante	45
M77.0	Espondilitis medial	30
M43.1	Espondilolistesis	20
Q76.2	Espondilolistesis congénita	14
M43.10	Espondilolistesis, localización no especificada	14
M43.12	Espondilolistesis, región cervical	20
M43.16	Espondilolistesis, región lumbar	20
M43.17	Espondilolistesis, región lumbosacra	20
M43.11	Espondilolistesis, región occipitoatloaxoidea	20
M46.9	Espondilopatía inflamatoria no especificada	45
M48.3	Espondilopatía traumática	30
M47	Espondilosis	20
M47.81	Espondilosis sin mielopatía ni radiculopatía	20
M47.812	Espondilosis sin mielopatía ni radiculopatía, región cervical	20
M47.816	Espondilosis sin mielopatía ni radiculopatía, región lumbar	20
M47.817	Espondilosis sin mielopatía ni radiculopatía, región lumbosacra	20
M47.814	Espondilosis sin mielopatía ni radiculopatía, región torácica	20
B65.0	Esquistosomiasis debida a Schistosoma haematobium [esquistosomiasis urinaria]	20
F20	Esquizofrenia	90
F20.2	Esquizofrenia catatónica	90

CÓDIGO CIE-10	DESCRIPCIÓN	TIEMPO ESTÁNDAR
F20.1	Esquizofrenia desorganizada	90
F20.0	Esquizofrenia paranoide	90
F20.5	Esquizofrenia residual	90
F20.6	Esquizofrenia simple	90
F20.9	Esquizofrenia, no especificada	90
N95.1	Estado de menopausia y de climaterio femenino	4
G83.5	Estado locked-in	240
I35.0	Estenosis (de la válvula) aortica no reumática	90
H61.3	Estenosis adquirida del conducto auditivo externo	30
I06.0	Estenosis aórtica reumática	90
I06.2	Estenosis aórtica reumática con insuficiencia	90
I35.2	Estenosis con insuficiencia (de la válvula) aórtica no reumática	90
K62.4	Estenosis de ano y recto	30
M99.71	Estenosis de los agujeros intervertebrales por tejido conjuntivo o por disco intervertebral de región cervical	30
M99.72	Estenosis de los agujeros intervertebrales por tejido conjuntivo o por disco intervertebral de región dorsal	30
M99.73	Estenosis de los agujeros intervertebrales por tejido conjuntivo o por disco intervertebral de región lumbar	30
M48.0	Estenosis espinal	30
I05.0	Estenosis mitral	90
M99.31	Estenosis ósea del conducto vertebral, región cervical	30
M99.32	Estenosis ósea del conducto vertebral, región dorsal	30
M99.33	Estenosis ósea del conducto vertebral, región lumbar	30
M99.61	Estenosis ósea y por subluxación de agujeros intervertebrales, región cervical	30
M99.62	Estenosis ósea y por subluxación de agujeros intervertebrales, región dorsal	30
M99.63	Estenosis ósea y por subluxación de agujeros intervertebrales, región lumbar	30
M99.51	Estenosis por disco intervertebral del conducto vertebral, región cervical	30
M99.52	Estenosis por disco intervertebral del conducto vertebral, región dorsal	30
M99.53	Estenosis por disco intervertebral del conducto vertebral, región lumbar	30
M99.21	Estenosis por subluxación del conducto vertebral, región cervical	30
M99.22	Estenosis por subluxación del conducto vertebral, región dorsal	30
M99.23	Estenosis por subluxación del conducto vertebral, región lumbar	30
M99.41	Estenosis por tejido conjuntivo del conducto vertebral, región cervical	30
M99.42	Estenosis por tejido conjuntivo del conducto vertebral, región dorsal	30
M99.43	Estenosis por tejido conjuntivo del conducto vertebral, región lumbar	30
N35.11	Estenosis uretral no clasificada bajo otro concepto masculina	30
N35.9	Estenosis uretral, no especificada	30
M48.00	Estenosis vertebral, localización no especificada	30
M48.02	Estenosis vertebral, región cervical	30
M48.06	Estenosis vertebral, región lumbar	30
B37.0	Estomatitis candidiásica	4
A69.0	Estomatitis ulcerativa necrotizante	21
B08.4	Estomatitis vesicular por enterovirus con exantema	7

CÓDIGO CIE-10	DESCRIPCIÓN	TIEMPO ESTÁNDAR
H49	Estrabismo paralítico	30
H50.2	Estrabismo vertical	30
K59.0	Estreñimiento	4
R06.1	Estridor	4
R40.1	Estupor	10
R21	Exantema y otras erupciones cutáneas inespecíficas	7
E28.1	Exceso de andrógenos	4
E28.0	Exceso de estrógenos	4
H06.2	Exoftalmía hipertiroidea	60
H05.20	Exoftalmos no especificado	60
F54	Factores psicológicos y de comportamiento asociados con trastornos o enfermedades clasificadas bajo otro concepto	4
N17.9	Fallo renal agudo no especificado	30
J02	Faringitis aguda	4
J31.2	Faringitis crónica	4
B08.5	Faringitis vesicular por enterovirus	7
B30.2	Faringoconjuntivitis viral	7
R25.3	Fasciculación	15
R53.82	Fatiga crónica, no especificada	30
T67.6	Fatiga por calor, transitoria	20
I48.91	Fibrilación auricular no especificada	60
I49.01	Fibrilación ventricular	120
I48	Fibrilación y flutter auricular	60
I49.0	Fibrilación y flutter ventricular	120
N60.29	Fibroadenosis mamaria no especificada	4
M72.2	Fibromatosis de fascia plantar	20
J84.10	Fibrosis pulmonar, no especificada	30
E84.9	Fibrosis quística, no especificada	14
K74	Fibrosis y cirrosis de hígado	60
A95	Fiebre amarilla	90
A90	Fiebre del dengue [dengue clásico]	7
A91	Fiebre del dengue hemorrágico	90
A88.0	Fiebre exantemática enteroviral [exantema de Boston]	30
A77	Fiebre maculosa [rickettsiosis transmitida por garrapatas]	28
A77.1	Fiebre maculosa por Rickettsia conorii	28
R50.9	Fiebre no especificada	4
A78	Fiebre Q	28
A68	Fiebre recidivante	20
A68.9	Fiebre recurrente, no especificada	20
I01	Fiebre reumática con afectación cardiaca	60
I00	Fiebre reumática sin afectación cardiaca	30
A25	Fiebres por mordedura de rata	30
A01	Fiebres tifoidea y paratifoidea	30
B74	Filariasis	20

CÓDIGO CIE-10	DESCRIPCIÓN	TIEMPO ESTÁNDAR
K60.3	Fístula anal	20
I77.0	Fístula arteriovenosa adquirida	45
K60.2	Fisura anal	20
K60	Fisura y fístula de las regiones anal y rectal	20
R14.3	Flatulencia	4
I80	Flebitis y tromboflebitis	30
I80.9	Flebitis y tromboflebitis de localización no especificada	20
I80.3	Flebitis y tromboflebitis de miembros inferiores no especificada	30
I80.8	Flebitis y tromboflebitis de otras localizaciones	20
I80.2	Flebitis y tromboflebitis de otros vasos profundos de extremidades inferiores y los no especificados	30
I80.209	Flebitis y tromboflebitis de vasos profundos no especificados de extremidad inferior no especificada	30
I80.00	Flebitis y tromboflebitis de vasos superficiales de extremidades inferiores no especificada	20
I80.10	Flebitis y tromboflebitis de vena femoral no especificada	30
G08	Flebitis y tromboflebitis intracraneal e intrarraquídea	120
I48.92	Flutter auricular no especificado	60
F40.2	Fobia específica	45
F40.10	Fobia social, no especificada	45
H16.13	Fotoqueratitis	4
S82.84	Fractura bimalleolar de pierna	120
S32.4	Fractura de acetábulo	180
S02.42	Fractura de alveolos del maxilar	45
S62.15	Fractura de apófisis unciforme de hueso ganchoso	60
S92.1	Fractura de astrágalo	90
S02.1	Fractura de base de cráneo	60
S02.0	Fractura de bóveda de cráneo	60
S52.12	Fractura de cabeza de radio	60
S72.0	Fractura de cabeza y cuello del fémur	120
S92.0	Fractura de calcáneo	120
S42.0	Fractura de clavícula	75
S32.2	Fractura de cóccix	90
S52.53	Fractura de Colles	90
S02.9	Fractura de cráneo y huesos de la cara no especificados	45
S52.13	Fractura de cuello de radio	60
S52.2	Fractura de diáfisis de cúbito	90
S72.3	Fractura de diáfisis de fémur	120
S42.3	Fractura de diáfisis de húmero	120
S82.4	Fractura de diáfisis de peroné	120
S52.3	Fractura de diáfisis de radio	90
S82.2	Fractura de diáfisis de tibia	120
S02.5	Fractura de diente (traumática)	7
S62.0	Fractura de escafoides [navicular] de muñeca	80
S92.25	Fractura de escafoides [navicular] de pie	60

CÓDIGO CIE-10	DESCRIPCIÓN	TIEMPO ESTÁNDAR
S42.1	Fractura de escápula	45
S22.2	Fractura de esternón	75
S52.6	Fractura de extremo inferior de cúbito	80
S72.4	Fractura de extremo inferior de fémur	120
S42.4	Fractura de extremo inferior de húmero	120
S52.5	Fractura de extremo inferior de radio	90
S82.3	Fractura de extremo inferior de tibia	120
S52.0	Fractura de extremo superior de cúbito	90
S52.1	Fractura de extremo superior de radio	60
S82.1	Fractura de extremo superior de tibia	120
S42.2	Fractura de extremo superior del húmero	120
S62.52	Fractura de falange distal de pulgar	45
S62.60	Fractura de falange no especificada de dedo de mano	45
S62.50	Fractura de falange no especificada de pulgar	45
S62.51	Fractura de falange proximal de pulgar	45
S72	Fractura de fémur	120
S62.10	Fractura de hueso del carpo no especificado	60
S02.4	Fractura de huesos malar, maxilar y cigomático	60
S02.2	Fractura de huesos nasales	25
S82.6	Fractura de maléolo externo (lateral) de tibia	90
S82.5	Fractura de maléolo interno (medial) de tibia	120
S02.6	Fractura de mandíbula	60
S92.30	Fractura de metatarsiano(s) no especificado	60
S52.27	Fractura de Monteggia de cúbito	90
S92.2	Fractura de otro(s) hueso(s) del tarso y los no especificados	60
S62.1	Fractura de otros huesos del carpo y los no especificados	60
S62.3	Fractura de otros metacarpianos y los no especificados	40
S72.00	Fractura de parte no especificada del cuello de fémur	120
S32.9	Fractura de partes no especificadas de columna lumbosacra y pelvis	90
S92	Fractura de pie y dedos del pie, excepto tobillo	60
S62.2	Fractura de primer metacarpiano	40
S32.5	Fractura de pubis	90
S82.0	Fractura de rótula	90
S32.1	Fractura de sacro	90
S52.54	Fractura de Smith	90
S02.3	Fractura de suelo de la órbita	60
S22.9	Fractura de tórax óseo, parte no especificada	60
S42.25	Fractura de tuberosidad mayor de húmero	120
S22.3	Fractura de una costilla	45
S12	Fractura de vértebra cervical y otras partes del cuello	90
S22.0	Fractura de vértebra dorsal	90
S32.0	Fractura de vértebra lumbar	90
S62.31	Fractura desplazada de base de otro metacarpiano	60
S62.32	Fractura desplazada de diáfisis de otro metacarpiano	60

CÓDIGO CIE-10	DESCRIPCIÓN	TIEMPO ESTÁNDAR
S62.63	Fractura desplazada de falange distal de dedo de mano	45
S62.62	Fractura desplazada de falange media de dedo de mano	45
S62.61	Fractura desplazada de falange proximal de dedo de mano	45
S62.33	Fractura desplazada del cuello de otro metacarpiano	60
S82.81	Fractura en rodete de extremo superior de peroné	120
S52.90	Fractura no especificada de antebrazo no especificado	90
S92.40	Fractura no especificada de dedo gordo del pie	30
S82.40	Fractura no especificada de diáfisis de peroné	120
S82.20	Fractura no especificada de diáfisis de tibia	120
S72.9	Fractura no especificada de fémur	120
S62.90	Fractura no especificada de muñeca y mano no especificada	40
S92.90	Fractura no especificada de pie	60
S92.9	Fractura no especificada de pie y dedos del pie	40
S42.21	Fractura no especificada del cuello quirúrgico de húmero	120
M84.47	Fractura patológica tobillo, pie y dedos del pie	60
M84.43	Fractura patológica, cúbito y radio	60
M84.45	Fractura patológica, fémur y pelvis	60
M84.42	Fractura patológica, húmero	60
M84.40	Fractura patológica, localización no especificada	60
M84.4	Fractura patológica, no clasificada bajo otro concepto	60
M84.46	Fractura patológica, tibia y peroné	60
S72.1	Fractura pertrocantérea del fémur	120
M84.37	Fractura por estrés tobillo, pie y dedos del pie	60
M84.30	Fractura por estrés, localización no especificada	60
S62.34	Fractura sin desplazamiento de base de otro metacarpiano	60
S62.65	Fractura sin desplazamiento de falange media de dedo de mano	45
S62.64	Fractura sin desplazamiento de falange proximal de dedo de mano	45
S82.85	Fractura trimaleolar de pierna	180
S22.4	Fracturas múltiples de costillas	60
G97.0	Fuga de líquido cefalorraquídeo por punción espinal	30
N64.3	Galactorrea no asociada al parto	7
M67.4	Ganglión	20
G51.1	Ganglionitis geniculada	90
K29.0	Gastritis aguda	7
K29.00	Gastritis aguda sin hemorragia	7
K29.40	Gastritis crónica atrófica sin hemorragia	7
K29	Gastritis y duodenitis	7
K29.9	Gastroduodenitis, no especificada	7
K29.91	Gastroduodenitis, no especificada, con hemorragia	7
K29.90	Gastroduodenitis, no especificada, sin hemorragia	7
K52.0	Gastroenteritis y colitis debidas a radiación	14
A09	Gastroenteritis y colitis infecciosas, no especificadas	4
K52.1	Gastroenteritis y colitis tóxica	7
K05.0	Gingivitis aguda	7

CÓDIGO CIE-10	DESCRIPCIÓN	TIEMPO ESTÁNDAR
K05.1	Gingivitis crónica	4
K05	Gingivitis y enfermedades periodontales	7
B00.2	Gingivoestomatitis y faringoamigdalitis herpética	4
H40	Glaucoma	14
Q15.0	Glaucoma congénito	30
H40.9	Glaucoma no especificado	14
H40.2	Glaucoma primario de ángulo cerrado	14
K14.0	Glositis	4
K14.6	Glosodinia	4
O99.81	Glucemia anormal que complica el embarazo, parto y puerperio	4
T67.0	Golpe de calor e insolación	20
M10	Gota	20
M10.30	Gota debida a insuficiencia renal, localización no especificada	30
M10.0	Gota idiopática	20
M10.09	Gota idiopática, localizaciones múltiples	30
L98.0	Granuloma piógeno	10
J10	Gripe debida a otros tipos de virus de la gripe identificados	7
J09	Gripe debida a virus de la gripe identificados	7
J11	Gripe debida a virus de la gripe no identificado	7
J11.0	Gripe debida a virus de la gripe no identificado con neumonía	20
J11.8	Gripe debida a virus de la gripe no identificado con otras manifestaciones	7
J11.1	Gripe debida a virus de la gripe no identificado con otro tipo de manifestaciones respiratorias	7
R78.0	Hallazgo de alcohol en sangre	4
R78.89	Hallazgo de otras sustancias especificadas, que no se encuentran normalmente en sangre	4
R78.9	Hallazgo de sustancia no especificada, que no se encuentra normalmente en sangre	4
R93	Hallazgos anormales en diagnóstico por imagen de otras partes del cuerpo	7
R90	Hallazgos anormales en diagnóstico por imagen del sistema nervioso central	7
R89	Hallazgos anormales en muestras tomadas de otros órganos, sistemas y tejidos	7
R91	Hallazgos anormales en pruebas de imagen del pulmón	7
R92	Hallazgos anormales y hallazgos no concluyentes en pruebas de imagen de mama	7
M20.2	Hallux rigidus	15
M20.1	Hallux valgus adquirido	15
M20.3	Hallux varo adquirido	14
M25.0	Hemartrosis	20
M25.00	Hemartrosis articulación no especificada	20
M25.05	Hemartrosis, cadera	30
M25.01	Hemartrosis, hombro	30
M25.04	Hemartrosis, mano	20
M25.06	Hemartrosis, rodilla	30
K92.0	Hematemesis	30
H61.12	Hematoma del pabellón auricular	4

CÓDIGO CIE-10	DESCRIPCIÓN	TIEMPO ESTÁNDAR
R31	Hematuria no especificada	7
G44.51	Hemicránea continua	7
G44.04	Hemicránea paroxística crónica	4
G44.03	Hemicránea paroxística episódica	2
G81.1	Hemiplejía espástica	180
G81.0	Hemiplejía flácida	180
G81.9	Hemiplejía no especificada	180
G81	Hemiplejía y hemiparesia	180
K66.1	Hemoperitoneo	45
R04.2	Hemoptisis	15
O46.9	Hemorragia anteparto, no especificada	30
O46.90	Hemorragia anteparto, no especificada, trimestre no especificado	30
H11.3	Hemorragia conjuntival	2
K62.5	Hemorragia de ano y recto	14
R04.1	Hemorragia de garganta	4
H05.239	Hemorragia de órbita no especificada	30
H43.1	Hemorragia de vítreo	30
O20	Hemorragia en la fase temprana del embarazo	14
O20.9	Hemorragia en la fase temprana del embarazo, no especificada	14
K92.2	Hemorragia gastrointestinal, no especificada	30
I62.9	Hemorragia intracraneal no traumática, no especificada	90
N95.0	Hemorragia postmenopáusica	4
H35.60	Hemorragia retiniana, ojo no especificado	30
I60.9	Hemorragia Subaracnoidea no traumática, no especificada	90
S06.6	Hemorragia subaracnoidea traumática	30
I62.00	Hemorragia subdural no traumática, no especificada	90
S06.5	Hemorragia subdural traumática	30
R58	Hemorragia, no clasificada bajo otro concepto	4
K64	Hemorroides no especificadas	14
K64.9	Hemorroides no especificadas	14
S27.1	Hemotórax traumático	40
B15.0	Hepatitis aguda tipo A, con coma hepático	60
B15.9	Hepatitis aguda tipo A, sin coma hepático	30
B16.2	Hepatitis aguda tipo B, sin agente delta, con coma hepático	60
B17.10	Hepatitis aguda tipo C, sin coma hepático	45
K70.1	Hepatitis alcohólica	90
K73	Hepatitis crónica, no clasificada bajo otro concepto	60
K73.9	Hepatitis crónica, no especificada	60
B18.2	Hepatitis viral tipo C crónica	45
B19.9	Hepatitis viral, no especificada, sin coma hepático	45
C22.2	Hepatoblastoma	210
R16	Hepatomegalia y esplenomegalia, no clasificadas bajo otro concepto	15
R16.0	Hepatomegalia, no clasificada bajo otro concepto	15
S71	Herida abierta de cadera y muslo	15

CÓDIGO CIE-10	DESCRIPCIÓN	TIEMPO ESTÁNDAR
S51	Herida abierta de codo y antebrazo	45
S01.5	Herida abierta de labio y cavidad oral	10
S61.4	Herida abierta de mano	45
S61	Herida abierta de muñeca, mano y dedos de la mano	45
S61.3	Herida abierta de otro dedo de mano, con daños en la uña	60
S01.1	Herida abierta de párpado y área periocular	10
S31.0	Herida abierta de parte inferior de espalda y pelvis	15
S01.9	Herida abierta de parte no especificada de la cabeza	10
S61.1	Herida abierta de pulgar, con daños en la uña	60
S81	Herida abierta de rodilla y pierna	10
S91	Herida abierta de tobillo, pie y dedos de los pies	10
S11	Herida abierta del cuello	4
S41	Herida abierta del hombro y brazo	10
S21	Herida abierta del tórax	4
S01.00	Herida abierta no especificada de cuero cabelludo	4
S01.80	Herida abierta no especificada de otra parte de la cabeza	10
S05.5	Herida penetrante con cuerpo extraño de globo ocular	60
K46	Hernia abdominal no especificada	45
K46.1	Hernia abdominal no especificada con gangrena	45
K46.0	Hernia abdominal no especificada con obstrucción, sin gangrena	45
K46.9	Hernia abdominal no especificada sin obstrucción ni gangrena	45
K44	Hernia diafragmática	45
Q79.0	Hernia diafragmática congénita	20
K41	Hernia femoral	45
K41.90	Hernia femoral unilateral, sin obstrucción ni gangrena, no especificada como recidivada	45
Q40.1	Hernia hiatal congénita	15
K43.2	Hernia incisional sin obstrucción o gangrena	45
K40	Hernia inguinal	45
K40.20	Hernia inguinal bilateral, sin obstrucción ni gangrena, no especificada como recidivada	45
K40.4	Hernia inguinal unilateral, con gangrena	45
K40.9	Hernia inguinal unilateral, sin obstrucción ni gangrena	45
K40.90	Hernia inguinal unilateral, sin obstrucción ni gangrena, no especificada como recidivada	45
K40.91	Hernia inguinal unilateral, sin obstrucción ni gangrena, recidivada	45
K40.3	Hernia inguinal, unilateral, con obstrucción, sin gangrena	45
K42	Hernia umbilical	45
K42.1	Hernia umbilical con gangrena	45
K42.0	Hernia umbilical con obstrucción, sin gangrena	45
K43	Hernia ventral	45
K43.9	Hernia ventral sin obstrucción ni gangrena	45
B02	Herpes zóster	20
B02.8	Herpes zóster con otras complicaciones	30
B02.3	Herpes zóster ocular	20

LISTADO ALFABÉTICO DE DIAGNÓSTICOS

CÓDIGO CIE-10	DESCRIPCIÓN	TIEMPO ESTÁNDAR
B02.9	Herpes zóster sin complicaciones	20
H50.50	Heteroforia no especificada	30
L73.2	Hidradenitis supurativa	14
M12.4	Hidartrosis intermitente	20
M12.46	Hidartrosis intermitente rodilla	20
M12.40	Hidartrosis intermitente, localización no especificada	20
G91	Hidrocefalia	90
G91.0	Hidrocefalia comunicante	90
G91.2	Hidrocefalia normotensiva (idiopática)	90
G91.1	Hidrocefalia obstructiva	90
N43.0	Hidrocele infectado	30
N43.3	Hidrocele no especificado	14
N13.30	Hidronefrosis no especificada	30
H21.0	Hipema	21
O21.1	Hiperemesis gravídica con trastornos metabólicos	7
O21.0	Hiperemesis gravídica leve	4
H11.43	Hiperemia conjuntival	2
R61	Hiperhidrosis generalizada	4
H52.0	Hipermetropía	4
M48.1	Hiperostosis anquilosante (Forestier)	14
E21.1	Hiperparatiroidismo secundario	4
E21.3	Hiperparatiroidismo, no especificado	4
N85	Hiperplasia endometrial no especificada	14
E87.5	Hiperpotasemia	14
G47.1	Hipersomnia	45
F51.11	Hipersomnia primaria	30
I10	Hipertensión esencial primaria	20
O13	Hipertensión gestacional [inducida por el embarazo] sin proteinuria significativa	4
O13.9	Hipertensión gestacional [inducida por el embarazo] sin proteinuria significativa, trimestre no especificado	4
G93.2	Hipertensión intracraneal benigna	90
O10.9	Hipertensión preexistente no especificada que complica el embarazo, parto y puerperio	4
I27.0	Hipertensión pulmonar primaria	60
I15.0	Hipertensión renovascular	30
I15	Hipertensión secundaria	60
I15.2	Hipertensión secundaria a trastornos endocrinos	60
J35.2	Hipertrofia de las adenoides	10
J35.1	Hipertrofia de las amígdalas	10
J35.3	Hipertrofia de las amígdalas con hipertrofia de las adenoides	10
J34.3	Hipertrofia de los cornetes nasales	10
N40.1	Hipertrofia de próstata con síntomas del tracto urinario inferior	30
N40.0	Hipertrofia de próstata sin síntomas del tracto urinario inferior	4
N28.81	Hipertrofia del riñón	30

CÓDIGO CIE-10	DESCRIPCIÓN	TIEMPO ESTÁNDAR
N62	Hipertrofia mamaria	14
R06.6	Hipo	4
H90.2	Hipoacusia conductiva, no especificada	20
H91.9	Hipoacusia, no especificada	14
F45.21	Hipocondría.	45
E16.2	Hipoglucemia, no especificada	7
E87.1	Hiponatremia	45
E20.9	Hipoparatiroidismo, no especificado	15
E23.0	Hipopituitarismo	30
Q60.5	Hipoplasia renal no especificada	30
E87.6	Hipopotasemia	14
G97.2	Hipotensión intracraneal después de derivación de líquido cefalorraquídeo	30
E89.0	Hipotiroidismo posprocedimiento	20
E03.2	Hipotiroidismo debido a medicamentos y otras sustancias exógenas	20
E03.9	Hipotiroidismo, no especificado	20
H44.4	Hipotonía ocular	30
R17	Ictericia no especificada	15
K56.0	Íleo paralítico	30
K56	Íleo paralítico y obstrucción intestinal sin hernia	30
L01	Impétigo	4
N39.3	Incontinencia de esfuerzo (femenina) (masculina)	4
R15.9	Incontinencia total de heces	7
R32	Incontinencia urinaria no especificada	4
I21.1	Infarto agudo de miocardio con elevación del ST (IAMCEST)(IMEST) (STEMI) de cara inferior	90
I21	Infarto agudo de miocardio con elevación de ST (IAMCEST) y sin elevación de ST (IAMSEST)	120
I21.02	Infarto agudo de miocardio con elevación de ST (IAMCEST)(IMEST) (STEMI) con implicación de la arteria coronaria descendente anterior	120
I21.11	Infarto Agudo de Miocardio con elevación de ST (IAMCEST)(IMEST)(STEMI) con implicación de arteria coronaria derecha	90
I21.09	Infarto Agudo de Miocardio con elevación de ST (IAMCEST)(IMEST)(STEMI) con implicación de otra arteria coronaria de la cara anterior	120
I21.9	Infarto Agudo de Miocardio con elevación de ST (IAMCEST)(IMEST)(STEMI) con implicación de otra arteria coronaria de la cara anterior	120
I21.19	Infarto Agudo de Miocardio con elevación de ST (IAMCEST)(IMEST)(STEMI) con implicación de otra arteria coronaria de la cara inferior	120
I21.3	Infarto Agudo de Miocardio con elevación de ST (IAMCEST)(IMEST)(STEMI)de localización no especificada	90
I21.29	Infarto Agudo de Miocardio con elevación de ST (IAMCEST)(IMEST)(STEMI)de otra localización	90
I21.4	Infarto agudo de miocardio sin elevación del ST (IAMSEST)(IMNEST)(INSTEMI)	60
I63	Infarto cerebral	60
I63.40	Infarto cerebral debido a embolia de arteria cerebral no especificada	120
I63.50	Infarto cerebral debido a oclusión o estenosis no especificada de arteria cerebral no especificada	120
I63.03	Infarto cerebral debido a trombosis de arteria carótida	60

CÓDIGO CIE-10	DESCRIPCIÓN	TIEMPO ESTÁNDAR
I63.30	Infarto cerebral debido a trombosis de arteria cerebral no especificada	120
I25.2	Infarto de miocardio antiguo	60
A60	Infección anogenital debida a virus del herpes [herpes simple]	4
A60.9	Infección anogenital por virus del herpes simple, no especificada	4
A49.3	Infección bacteriana de localización no especificada	7
M46.30	Infección de disco intervertebral de localización no especificada	90
M46.36	Infección de disco intervertebral en columna lumbar	90
M46.37	Infección de disco intervertebral en columna lumbosacra	90
B34.2	Infección debida a Coronavirus, no especificada	4
B34.1	Infección debida a enterovirus, no especificada	7
B00.9	Infección debida a herpesvirus, no especificada	7
B34.4	Infección debida a Papovavirus, no especificada	4
A02.9	Infección debida a Salmonella, no especificada	7
O23.9	Infección del tracto genitourinario no especificada en el embarazo	7
O23.90	Infección del tracto genitourinario no especificada en el embarazo, trimestre no especificado	7
N39.0	Infección del tracto urinario, localización no especificada	7
T81.4	Infección después de un procedimiento	7
A54	Infección gonocócica	14
A54.23	Infección gonocócica de otros órganos genitales masculinos	14
A04.9	Infección intestinal bacteriana, no especificada	4
A39	Infección meningocócica	60
J06.9	Infección respiratoria aguda del tracto respiratorio superior, no especificada	4
B09	Infección viral no especificada, caracterizada por lesiones de la piel y de las membranas mucosas	7
J06	Infecciones agudas del tracto respiratorio superior de localización múltiple o no especificada	7
O91	Infecciones de la mama asociadas al embarazo, puerperio y lactancia	7
O23.1	Infecciones de la vejiga en el embarazo	0
A31	Infecciones debidas a otras micobacterias	30
B00	Infecciones por herpesvirus [herpes simple]	4
A81	Infecciones por virus atípico del sistema nervioso central	180
N97	Infertilidad femenina	4
N97.0	Infertilidad femenina asociada a falta de ovulación	4
N97.1	Infertilidad femenina de origen tubarico	4
N97.8	Infertilidad femenina de otro origen	4
N97.9	Infertilidad femenina, no especificada	4
N46.9	Infertilidad masculina no especificada	4
H05.00	Inflamación aguda de órbita no especificada	30
H30.009	Inflamación coriorretiniana focal no especificada, ojo no especificado	90
H30.93	Inflamación coriorretiniana no especificada, bilateral	30
H01.9	Inflamación de párpado no especificado	4
H30.109	Inflamación diseminada coriorretiniana no especificada, ojo no especificado	90
G47.0	Insomnio	15
F51.02	Insomnio de ajuste	4

CÓDIGO CIE-10	DESCRIPCIÓN	TIEMPO ESTÁNDAR
F51.01	Insomnio primario	30
I34.0	Insuficiencia (de la válvula) mitral no reumática	90
I06.1	Insuficiencia aórtica reumática	60
I50	Insuficiencia cardíaca	90
I50.9	Insuficiencia cardíaca, no especificada	90
I67.81	Insuficiencia cerebrovascular aguda	30
E27.40	Insuficiencia corticosuprarrenal no especificada	30
K72.0	Insuficiencia hepática aguda o subaguda	60
K72.01	Insuficiencia hepática aguda y subaguda con coma	60
K72.00	Insuficiencia hepática aguda y subaguda sin coma	90
I05.1	Insuficiencia mitral reumática	90
J96	Insuficiencia respiratoria, no clasificada bajo otro concepto	45
I50.1	Insuficiencia ventricular izquierda	90
I35.1	Insuficiencia(de la válvula) aórtica no reumática	90
O07	Intento fallido de interrupción del embarazo	7
O04.89	Interrupción (inducida) del embarazo con otras complicaciones	7
O04.8	Interrupción (inducida) del embarazo con otras complicaciones y complicaciones no especificadas	7
R73.02	Intolerancia a la glucosa (oral)	4
A05.9	Intoxicación alimentaria bacteriana, no especificada	4
A05	intoxicaciones alimentarias bacterianas, no clasificadas bajo otro concepto	4
H20.02	Iridociclitis aguda recurrente	14
H20.0	Iridociclitis aguda y subaguda	14
H20.00	Iridociclitis aguda y subaguda no especificadas	14
H20.9	Iridociclitis no especificada	14
I67.82	Isquemia cerebral	30
T79.6	Isquemia traumática de músculo	65
H83.0	Laberintitis	30
H02.2	Lagofthalmos	21
J04.0	Laringitis aguda	7
J05.0	Laringitis aguda obstructiva (CRUP)	7
J37.0	Laringitis crónica	7
J37	Laringitis y laringotraqueítis crónicas	7
J04	Laringitis y traqueítis agudas	7
J04.2	Laringotraqueítis aguda	7
J37.1	Laringotraqueítis crónica	7
D25	Leiomioma de útero	45
B55	Leishmaniasis	45
A30	Lepra [enfermedad de Hansen]	90
A27	Leptospirosis	30
S06.3	Lesión cerebral focal traumática	30
S14.11	Lesión completa de médula espinal cervical	180
S24.11	Lesión completa de médula espinal dorsal	180
S34.11	Lesión completa de médula espinal lumbar	180

CÓDIGO CIE-10	DESCRIPCIÓN	TIEMPO ESTÁNDAR
G57.3	Lesión de nervio ciático poplíteo externo, extremidad inferior no especificada	90
G57.0	Lesión de nervio ciático, extremidad inferior no especificada	90
G56.2	Lesión de nervio cubital, extremidad superior no especificada	90
G57.2	Lesión de nervio femoral, extremidad inferior no especificada	90
G57.6	Lesión de nervio plantar	90
G57.4	Lesión de nervio poplíteo interno, extremidad inferior no especificada	90
G56.3	Lesión de nervio radial, extremidad superior no especificada	90
S64	Lesión de nervios a nivel de muñeca y mano	45
M75.9	Lesión del hombro, no especificada	20
S38.1	Lesión por aplastamiento de abdomen, parte inferior de espalda y pelvis	20
S07.0	Lesión por aplastamiento de cara	20
S67.10	Lesión por aplastamiento de dedo(s) de la mano no especificado	20
S47.9	Lesión por aplastamiento de hombro y brazo, extremidad superior no especificada	30
S07	Lesión por aplastamiento de la cabeza	20
S67	Lesión por aplastamiento de muñeca, mano y dedos de la mano	20
S38.0	Lesión por aplastamiento de órganos genitales externos	20
S87	Lesión por aplastamiento de pierna	20
S97	Lesión por aplastamiento de tobillo y pie	20
M99	Lesiones biomecánicas, no clasificadas bajo otro concepto	20
K13.70	Lesiones de mucosa oral no especificadas	7
A66.0	Lesiones iniciales por pian	14
C91.A	Leucemia de células B maduras tipo Burkitt	210
C91.4	Leucemia de células peludas	210
C91.0	Leucemia linfoblástica aguda (LLA)	210
C91.1	Leucemia linfocítica crónica de células B	210
C91	Leucemia linfoide	210
C92.0	Leucemia mieloblástica aguda	210
C92	Leucemia mieloide	210
C92.2	Leucemia mieloide crónica atípica, BCR/ABL negativa	210
C92.1	Leucemia mieloide crónica, BCR/ABL positiva	210
C92.9	Leucemia mieloide, no especificada	210
C92.5	Leucemia mielomonocítica aguda	210
C93	Leucemia monocítica	210
C91.3	Leucemia prolinfocítica de tipo células B	210
C91.6	Leucemia prolinfocítica tipo células T	210
C92.4	Leucemia promielocítica aguda	210
C95.9	Leucemia, no especificada	180
N89.4	Leucoplasia de vagina	4
K13.21	Leucoplasia de mucosa oral, incluyendo la lengua	14
L04	Linfadenitis aguda	15
I89.1	Linfangitis	20
C83.9	Linfoma (difuso) no folicular, no especificado	180
C83.7	Linfoma de Burkitt	180

CÓDIGO CIE-10	DESCRIPCIÓN	TIEMPO ESTÁNDAR
C83.0	Linfoma de células B de células pequeñas	180
C83.1	Linfoma de células del manto	180
C84	Linfoma de células T/NK maduras	180
C81	Linfoma de Hodgkin	180
C81.3	Linfoma de Hodgkin clásico con depleción linfocítica	180
C81.2	Linfoma de Hodgkin clásico de celularidad mixta	180
C81.1	Linfoma de Hodgkin clásico tipo esclerosis nodular.	180
C81.0	Linfoma de Hodgkin de predominio linfocítico nodular	180
C81.90	Linfoma de Hodgkin, no especificado, localización no especificada	180
C83.3	Linfoma difuso de células B grandes	180
C82	Linfoma folicular	180
C82.0	Linfoma folicular grado I	90
C82.1	Linfoma folicular grado II	90
C82.2	Linfoma folicular grado III, no especificado	180
C91.5	Linfoma/Leucemia de células T adultas (asociado a HTLV-1)	210
C83.5	Linfoma linfoblástico (difuso)	180
E88.1	Lipodistrofia, no clasificada bajo otro concepto	4
L43	Liquen plano	10
L43.9	Liquen plano no especificado	10
L28	Liquen simple crónico y prúrigo	7
M54.4	Lumbago con ciática	30
L93	Lupus eritematoso (excluye sistémico)	15
M32.9	Lupus eritematoso sistémico no especificado	30
M32.1	Lupus eritematoso sistémico, con afectación de órganos o sistemas	60
S03.0	Luxación de mandíbula	20
H27.1	Luxación del cristalino	30
S43.10	Luxación no especificada de articulación acromioclavicular	60
M24.3	Luxación patológica de articulación, no clasificada bajo otro concepto	45
M24.31	Luxación patológica, no clasificada bajo otro concepto, hombro	45
M24.4	Luxación recidivante de articulación	45
M22.0	Luxación recidivante de rótula	20
M24.41	Luxación recidivante, hombro	45
S53	Luxación y esguince de articulaciones y ligamentos de codo	30
S03	Luxación y esguince de articulaciones y ligamentos de la cabeza	30
H35.389	Maculopatía tóxica, ojo no especificado	30
K90	Malabsorción intestinal	60
R53	Malestar y fatiga	5
Q18.9	Malformación congénita de cara y cuello, no especificada	40
Q22.9	Malformación congénita de la válvula tricúspide, no especificada	45
Q20.9	Malformación congénita de las cámaras y comunicaciones cardíacas, no especificada	45
Q52.9	Malformación congénita de los genitales femeninos, no especificada	15
Q55.9	Malformación congénita de los órganos genitales masculinos, no especificada	15
Q64.9	Malformación congénita del aparato urinario no especificada	30

CÓDIGO CIE-10	DESCRIPCIÓN	TIEMPO ESTÁNDAR
Q76.7	Malformación congénita del esternón	7
Q14.0	Malformación congénita del humor vítreo	30
Q16.9	Malformación congénita del oído que causa alteración en la audición, no especificada	30
Q17.9	Malformación congénita del oído, no especificada	30
Q15.9	Malformación congénita del ojo, no especificada	30
Q07.9	Malformación congénita del sistema nervioso, no especificada	35
Q21.9	Malformación congénita del tabique cardíaco, no especificada	45
Q89.7	Malformaciones congénitas múltiples no clasificados bajo otro concepto	45
E46	Malnutrición calórico-proteica no especificada	60
R42	Mareo y desvanecimiento	14
T75.3	Mareos por movimiento	15
N63	Masa o bulto no especificado de mama	7
O91.2	Mastitis no purulenta asociada con el embarazo, puerperio y lactancia	7
N64.4	Mastodinia	14
H70.0	Mastoiditis aguda	15
H70.1	Mastoiditis crónica	30
H70.9	Mastoiditis no específica	15
H70	Mastoiditis y problemas relacionados	15
N60.19	Mastopatía quística difusa no especificada	4
R03.1	Medida de presión arterial baja inespecífica	4
R03.0	Medida de presión arterial elevada, sin diagnóstico de hipertensión	4
D03	Melanoma in situ	30
C43	Melanoma maligno de piel	90
K92.1	Melena	30
R29.1	Meningismo	15
G00	Meningitis bacteriana, no clasificada bajo otro concepto	120
G00.9	Meningitis bacteriana, no especificada	120
G03.1	Meningitis crónica	120
G03.8	Meningitis debidas a otras causas especificadas	45
G01	Meningitis en enfermedades bacterianas clasificadas bajo otro concepto	120
G02	Meningitis en otras enfermedades infecciosas y parasitarias clasificadas bajo otro concepto	120
A39.0	Meningitis meningocócica	90
G03.0	Meningitis no piógena	45
A87.0	Meningitis por enterovirus	30
A17.0	Meningitis tuberculosa	90
A87.9	Meningitis viral, no especificada	30
G03.9	Meningitis, no especificada	45
G04.2	Meningoencefalitis y meningomielitis bacterianas, no clasificadas bajo otro concepto	120
N92.0	Menstruación excesiva y frecuente con ciclo regular	4
N92	Menstruación excesiva y frecuente e irregular	4
N92.1	Menstruación excesiva y frecuente con ciclo irregular	10
G57.1	Meralgia parestésica, extremidad inferior no especificada	45

CÓDIGO CIE-10	DESCRIPCIÓN	TIEMPO ESTÁNDAR
M77.4	Metatarsalgia	20
Q66.2	Metatarso (primo) varo congénito	15
G70.0	Miastenia gravis	120
G70.01	Miastenia gravis con exacerbación (aguda)	120
G70.00	Miastenia gravis sin exacerbación (aguda)	120
G70	Miastenia gravis y otros trastornos mioneurales	120
C84.0	Micosis fungoide	90
B36.9	Micosis superficial, no especificada	4
B49	Micosis, no especificadas	4
Q02	Microcefalia	40
Q11.2	Microftalmía	30
H57.04	Midriasis	14
G37.2	Mielinólisis central pontina	180
G37.3	Mielitis transversa aguda en enfermedad desmielinizante del sistema nervioso central	180
C90	Mieloma múltiple y tumores malignos de células plasmáticas	180
G43	Migraña	2
G43.1	Migraña con aura [migraña clásica]	2
G43.111	Migraña con aura, intratable, con estatus migrañoso	15
G43.101	Migraña con aura, no intratable, con estatus migrañoso	7
G43.4	Migraña hemipléjica	7
G43.B	Migraña oftalmopléjica	15
G43.0	Migraña sin aura [migraña común]	2
I42	Miocardopatía	90
I42.6	Miocardopatía alcohólica	90
I42.7	Miocardopatía debida a droga y otros agentes externos	90
I43	Miocardopatía en enfermedades clasificadas bajo otros conceptos	90
I42.1	Miocardopatía hipertrófica obstructiva	90
I25.5	Miocardopatía isquémica	60
I40	Miocarditis aguda	60
I40.9	Miocarditis aguda, no especificada	60
I51.4	Miocarditis no especificada	60
G25.3	Mioclonía	90
G72.1	Miopatía alcohólica	60
G72.2	Miopatía debida a otros agentes tóxicos	60
G72.81	Miopatía del paciente crítico	90
G72.0	Miopatía inducida por fármacos	60
G72.49	Miopatía inflamatoria NEOM	60
G71.3	Miopatía mitocondrial, no clasificada bajo otro concepto	120
G72.9	Miopatía no especificada	60
G71.2	Miopatías congénitas	120
H52.1	Miopía	4
G51.4	Mioquimia facial	15
H57.03	Miosis	14

CÓDIGO CIE-10	DESCRIPCIÓN	TIEMPO ESTÁNDAR
H05.129	Miositis orbitaria, órbita no especificada	30
G71.14	Miotonía inducida por fármacos	30
H73.009	Miringitis aguda no especificada, oído no especificado	10
O01	Mola hidatidiforme	7
H53.14	Molestias visuales	4
B08.1	Molusco contagioso	4
M13.1	Monoartritis no clasificada bajo otro concepto	20
M13.15	Monoartritis no clasificada bajo otro concepto, cadera	20
M13.12	Monoartritis no clasificada bajo otro concepto, codo	20
M13.11	Monoartritis no clasificada bajo otro concepto, hombro	20
M13.10	Monoartritis no clasificada bajo otro concepto, localización no especificada	20
M13.14	Monoartritis no clasificada bajo otro concepto, mano	20
M13.16	Monoartritis no clasificada bajo otro concepto, rodilla	20
M13.17	Monoartritis no clasificada bajo otro concepto, tobillo y pie	20
G58.7	Mononeuritis múltiple	120
G57.9	Mononeuropatía no especificada de extremidad inferior no especificada	60
G56.9	Mononeuropatía no especificada de extremidad superior no especificada	60
G58.9	Mononeuropatía, no especificada	60
G57	Mononeuropatías de extremidad inferior	60
G56	Mononeuropatías de extremidad superior	60
B27.90	Mononucleosis infecciosa, no especificada sin complicaciones	20
G83.1	Monoplejía de extremidad inferior	180
G83.2	Monoplejía de extremidad superior	180
R25	Movimientos anormales involuntarios	15
R25.9	Movimientos anormales involuntarios no especificados	15
K11.6	Mucocele de glándula salival	7
K12.30	Mucositis (ulcerosa) oral, no especificada	4
G47.41	Narcolepsia	45
J00	Nasofaringitis aguda (resfriado común)	4
R11	Náusea y vómito	4
R11.0	Náuseas	4
R11.2	Náuseas con vómitos, no especificados	4
M87.05	Necrosis aséptica idiopática de hueso, pelvis y fémur	90
M87.03	Necrosis aséptica idiopática de radio, cúbito y carpo	90
M87.07	Necrosis aséptica idiopática de tobillo, pie y dedos del pie	90
M87.01	Necrosis aséptica idiopática del hueso, hombro	90
K04.1	Necrosis de la pulpa	7
N10	Nefritis túbulo intersticial aguda	30
N11.9	Nefritis túbulo intersticial crónica no especificada	30
N12	Nefritis túbulo intersticial no especificada como aguda ni como crónica	30
D10.4	Neoplasia benigna de amígdala	30
D12.9	Neoplasia benigna de ano y canal anal	40
D14.4	Neoplasia benigna de aparato respiratorio, no especificada	60
D12.1	Neoplasia benigna de apéndice	60

CÓDIGO CIE-10	DESCRIPCIÓN	TIEMPO ESTÁNDAR
D14.30	Neoplasia benigna de bronquio y pulmón	60
D33	Neoplasia benigna de cerebro y otras partes de sistema nervioso central	90
D12.0	Neoplasia benigna de ciego	60
D12.6	Neoplasia benigna de colon, no especificada	60
D13.5	Neoplasia benigna de conductos biliares extrahepáticos	60
D13.2	Neoplasia benigna de duodeno	60
D13.0	Neoplasia benigna de esófago	60
D13.1	Neoplasia benigna de estómago	60
D10.9	Neoplasia benigna de faringe, no especificada	30
D36.0	Neoplasia benigna de ganglios linfáticos	30
D11	Neoplasia benigna de glándula salivales mayores	30
D34	Neoplasia benigna de glándula tiroides	60
D13.4	Neoplasia benigna de hígado	60
D10.7	Neoplasia benigna de hipofaringe	30
D16	Neoplasia benigna de hueso y cartílago articular	60
D10.1	Neoplasia benigna de la lengua	30
D10.0	Neoplasia benigna de labio	15
D14.1	Neoplasia benigna de laringe	60
D24	Neoplasia benigna de mama	45
D10.6	Neoplasia benigna de nasofaringe	30
D14.0	Neoplasia benigna de oído medio, cavidad nasal y senos accesorios	30
D31	Neoplasia benigna de ojo y sus anexos	45
D15.9	Neoplasia benigna de órgano intratorácico, no especificado	60
D29	Neoplasia benigna de órganos genitales masculinos	45
D30	Neoplasia benigna de órganos urinarios	60
D35	Neoplasia benigna de otras glándulas endocrinas y las no especificadas	60
D36.7	Neoplasia benigna de otras localizaciones especificados	60
D13.39	Neoplasia benigna de otras partes de intestino delgado	60
D10.39	Neoplasia benigna de otras partes de la boca	30
D10.5	Neoplasia benigna de otras partes de orofaringe	30
D28	Neoplasia benigna de otros órganos genitales femeninos y los no especificados	45
D15.7	Neoplasia benigna de otros órganos intratorácicos especificados	60
D27	Neoplasia benigna de ovario	45
D13.6	Neoplasia benigna de páncreas	60
D13.7	Neoplasia benigna de páncreas endocrino	60
D13.30	Neoplasia benigna de parte no especificada de intestino delgado	60
D10.30	Neoplasia benigna de parte no especificada de la boca	30
D12.8	Neoplasia benigna de recto	60
D13.9	Neoplasia benigna de sitios mal definidos dentro de aparato digestivo	60
D10.2	Neoplasia benigna de suelo de la boca	30
D14.2	Neoplasia benigna de tráquea	60
D36.9	Neoplasia benigna, localización no especificada	60
D49	Neoplasia de comportamiento no especificado	60

CÓDIGO CIE-10	DESCRIPCIÓN	TIEMPO ESTÁNDAR
N88.0	Neoplasia del cérvix	4
D17	Neoplasia lipomatosa benigna	15
C71.9	Neoplasia maligna de cerebro, no especificada	180
C61	Neoplasia maligna de próstata	120
C76.2	Neoplasia maligna de abdomen	180
C09	Neoplasia maligna de amígdala	90
C02.4	Neoplasia maligna de amígdala lingual	120
C24.1	Neoplasia maligna de ampolla de Vater	210
C14.2	Neoplasia maligna de anillo de Waldeyer	180
C21.0	Neoplasia maligna de ano, no especificada	210
C01	Neoplasia maligna de base de la lengua	120
C02.1	Neoplasia maligna de borde de la lengua	90
C34.0	Neoplasia maligna de bronquio principal	180
C21.1	Neoplasia maligna de canal anal	210
C16.0	Neoplasia maligna de cardias	210
C30	Neoplasia maligna de cavidad nasal y de oído medio	120
C71.6	Neoplasia maligna de cerebelo	180
C71	Neoplasia maligna de cerebro	180
C18	Neoplasia maligna de colon	210
C18.7	Neoplasia maligna de colon sigmoide	210
C41.2	Neoplasia maligna de columna vertebral	120
C38.0	Neoplasia maligna de corazón	180
C41.3	Neoplasia maligna de costillas, esternón y clavícula	120
C53	Neoplasia maligna de cuello de útero	90
C53.9	Neoplasia maligna de cuello de útero, no especificada	90
C54	Neoplasia maligna de cuerpo de útero	120
C54.9	Neoplasia maligna de cuerpo de útero, no especificada	120
C03	Neoplasia maligna de encía	120
C53.0	Neoplasia maligna de endocérvix	90
C54.1	Neoplasia maligna de endometrio	120
C15	Neoplasia maligna de esófago	210
C16	Neoplasia maligna de estómago	210
C53.1	Neoplasia maligna de exocérvix	90
C14.0	Neoplasia maligna de faringe, no especificada	180
C54.3	Neoplasia maligna de fondo de útero	120
C75.9	Neoplasia maligna de glándula endocrina, no especificada	90
C07	Neoplasia maligna de glándula parótida	120
C74	Neoplasia maligna de glándula suprarrenal	120
C73	Neoplasia maligna de glándula tiroides	90
C68.1	Neoplasia maligna de glándulas parauretrales	90
C22	Neoplasia maligna de hígado y vías biliares intrahepáticas	210
C13	Neoplasia maligna de hipofaringe	180
C40	Neoplasia maligna de hueso y de cartílago articular de extremidades	120
C41.0	Neoplasia maligna de huesos de cráneo y cara	120

CÓDIGO CIE-10	DESCRIPCIÓN	TIEMPO ESTÁNDAR
C41.4	Neoplasia maligna de huesos de pelvis, sacro y cóccix	120
C17	Neoplasia maligna de intestino delgado	210
C54.0	Neoplasia maligna de istmo de útero	120
C02.9	Neoplasia maligna de la lengua, no especificada	90
C00	Neoplasia maligna de labio	40
C32	Neoplasia maligna de laringe	120
C34.3	Neoplasia maligna de lóbulo inferior, bronquio o pulmón	180
C34.2	Neoplasia maligna de lóbulo medio, bronquio o pulmón	180
C34.1	Neoplasia maligna de lóbulo superior, bronquio o pulmón	180
C34.8	Neoplasia maligna de localizaciones contiguas de bronquio y pulmón	180
C18.8	Neoplasia maligna de localizaciones contiguas de colon	210
C53.8	Neoplasia maligna de localizaciones contiguas de cuello uterino	90
C54.8	Neoplasia maligna de localizaciones contiguas de cuerpo de útero	120
C00.8	Neoplasia maligna de localizaciones contiguas de labio	60
C14.8	Neoplasia maligna de localizaciones contiguas de labio, cavidad oral y faringe	180
C21.8	Neoplasia maligna de localizaciones contiguas de recto, ano y canal anal	210
C31.8	Neoplasia maligna de localizaciones contiguas de senos accesorios	120
C49.8	Neoplasia maligna de localizaciones contiguas de tejido conjuntivo y tejidos blandos	120
C50	Neoplasia maligna de mama	210
C41.1	Neoplasia maligna de mandíbula	120
C38.1	Neoplasia maligna de mediastino anterior	180
C38.2	Neoplasia maligna de mediastino posterior	180
C70.0	Neoplasia maligna de meninges cerebrales	180
C70.1	Neoplasia maligna de meninges espinales	180
C54.2	Neoplasia maligna de miometrio	120
C11	Neoplasia maligna de nasofaringe	180
C57.9	Neoplasia maligna de órgano genital femenino, no especificada	180
C10	Neoplasia maligna de orofaringe	120
C08	Neoplasia maligna de otras glándulas salivales mayores y las no especificadas	90
C76.8	Neoplasia maligna de otras localizaciones mal definidas especificadas	90
C06	Neoplasia maligna de otras partes de la boca y las no especificadas	90
C26	Neoplasia maligna de otros órganos digestivos y de los mal definidos	210
C63.7	Neoplasia maligna de otros órganos genitales masculinos especificados	120
C68	Neoplasia maligna de otros órganos urinarios y los no especificados	90
C56	Neoplasia maligna de ovario	180
C25	Neoplasia maligna de páncreas	210
C34.9	Neoplasia maligna de parte no especificada de bronquio o pulmón	180
C65	Neoplasia maligna de pelvis renal	120
C60	Neoplasia maligna de pene	120
C50.01	Neoplasia maligna de pezón y areola, femeninos	180
C50.029	Neoplasia maligna de pezón y areola, mama masculina no especificada	180
C38.4	Neoplasia maligna de pleura	180

CÓDIGO CIE-10	DESCRIPCIÓN	TIEMPO ESTÁNDAR
C20	Neoplasia maligna de recto	210
C12	Neoplasia maligna de seno piriforme	180
C72.9	Neoplasia maligna de sistema nervioso central, no especificado	120
C04	Neoplasia maligna de suelo de la boca	120
C02.0	Neoplasia maligna de superficie dorsal de la lengua	120
C02.2	Neoplasia maligna de superficie ventral de la lengua	90
C62	Neoplasia maligna de testículo	120
C37	Neoplasia maligna de timo	120
C33	Neoplasia maligna de tráquea	180
C19	Neoplasia maligna de unión rectosigmoidea	210
C66	Neoplasia maligna de uréter	90
C68.0	Neoplasia maligna de uretra	90
C52	Neoplasia maligna de vagina	60
C67	Neoplasia maligna de vejiga	60
C23	Neoplasia maligna de vesícula biliar	210
C24.0	Neoplasia maligna de vía biliar extrahepática	210
C51.9	Neoplasia maligna de vulva, no especificada	90
C69	Neoplasia maligna del ojo y sus anejos	120
C78.7	Neoplasia maligna secundaria de hígado y vías biliares intrahepáticas	180
H16.4	Neovascularización corneal	7
R45.0	Nerviosismo	4
J15.9	Neumonía bacteriana no especificada	20
J15	Neumonía bacteriana, no clasificable bajo otro concepto	20
J17	Neumonía en enfermedades clasificadas bajo otro concepto	20
J12.0	Neumonía por adenovirus	20
J15.8	Neumonía por otras bacterias especificadas	20
J16.8	Neumonía por otros microorganismos infecciosos especificados	20
J13	Neumonía por Streptococcus pneumoniae	20
J12	Neumonía vírica, no clasificada bajo otro concepto	20
J12.9	Neumonía vírica, no especificada	20
J18.9	Neumonía, microorganismo no especificado	20
J93.0	Neumotórax espontáneo a tensión	30
S27.0	Neumotórax traumático	40
J93	Neumotórax y escape de aire	30
G54.5	Neuralgia amiotrófica	120
G50.0	Neuralgia del trigémino	45
B02.22	Neuralgia del trigémino posherpética	30
M54.81	Neuralgia occipital	20
M79.2	Neuralgia y neuritis, no especificadas	20
F48.0	Neurastenia	45
H46	Neuritis óptica	30
G57.8	Neuroma interdigital de extremidad inferior	90
G36.0	Neuromielitis óptica [Devic]	120
H81.23	Neuronitis vestibular, bilateral	35

CÓDIGO CIE-10	DESCRIPCIÓN	TIEMPO ESTÁNDAR
G90.0	Neuropatía autónoma periférica idiopática	90
G60	Neuropatía hereditaria e idiopática	120
G60.9	Neuropatía hereditaria e idiopática, no especificada	120
G60.0	Neuropatía hereditaria motora y sensorial	120
G58.0	Neuropatía intercostal	30
H47.019	Neuropatía óptica isquémica, ojo no especificado	30
G60.3	Neuropatía progresiva idiopática	120
A52.1	Neurosífilis sintomática	60
D22	Nevus melanocíticos	20
H55.00	Nistagmo no especificado	90
E04.1	Nódulo tiroideo único no tóxico	4
M51.4	Nódulos de Schmorl	20
E66.01	Obesidad mórbida	4
E66.9	Obesidad, no especificada	4
K22.2	Obstrucción de esófago	45
H68.1	Obstrucción de la trompa de Eustaquio	10
K82.0	Obstrucción de vesícula biliar	45
K56.60	Obstrucción intestinal no especificada	30
H34.839	Oclusión de (rama) tributaria de vena retiniana, ojo no especificado	30
H34.1	Oclusión de la arteria central de la retina	60
H34.239	Oclusión de rama de arteria retiniana, ojo no especificado	30
H34.819	Oclusión de vena central de la retina, ojo no especificado	90
I65.29	Oclusión y estenosis de arteria carótida, no especificada	30
I66.19	Oclusión y estenosis de arteria cerebral anterior, no especificada	60
I66.09	Oclusión y estenosis de arteria cerebral media, no especificada	60
I66	Oclusión y estenosis de arteria cerebral no especificada	60
I66.29	Oclusión y estenosis de arteria cerebral posterior, no especificada	60
I65	Oclusión y estenosis de arterias precerebrales que no produce infarto cerebral	30
G23.1	Oftalmoplejia supranuclear progresiva [Steele-Richardson-Olszewski]	120
H60.339	Oído de nadador, oído no especificado	4
O41.0	Oligohidramnios	30
N91.5	Oligomenorrea no especificada	4
N45.3	Orquiepididimitis	20
B26.0	Orquitis por paperas	10
H00.01	Orzuelo externo	4
H00.02	Orzuelo interno	4
H00.0	Orzuelo y otras inflamaciones profundas de los párpados	4
M85.3	Osteítis condensante	7
M88	Osteítis deformante (Enfermedad ósea de Paget)	20
M93.25	Osteocondritis disecante de cadera	90
M93.26	Osteocondritis disecante de rodilla	90
M86	Osteomielitis	120
M86.0	Osteomielitis hematógena aguda	120

CÓDIGO CIE-10	DESCRIPCIÓN	TIEMPO ESTÁNDAR
M86.3	Osteomielitis multifocal crónica	60
M87	Osteonecrosis	60
M87.9	Osteonecrosis no especificada	60
M87.21	Osteonecrosis por traumatismo previo, hombro	90
M87.20	Osteonecrosis por traumatismo previo, hueso no especificado	60
M87.25	Osteonecrosis por traumatismo previo, pelvis y fémur	90
M87.23	Osteonecrosis por traumatismo previo, radio, cúbito y carpo	90
M87.26	Osteonecrosis por traumatismo previo, tibia y peroné	90
M87.27	Osteonecrosis por traumatismo previo, tobillo, pie y dedos del pie	90
M81.6	Osteoporosis localizada (Lequesne)	60
M80.03	Osteoporosis relacionada con la edad, con fractura patológica actual, antebrazo	60
M80.05	Osteoporosis relacionada con la edad, con fractura patológica actual, cadera	90
M80.059	Osteoporosis relacionada con la edad, con fractura patológica actual, fémur no especificado	90
M80.01	Osteoporosis relacionada con la edad, con fractura patológica actual, hombro	90
M80.02	Osteoporosis relacionada con la edad, con fractura patológica actual, húmero	90
M80.08	Osteoporosis relacionada con la edad, con fractura patológica actual, vértebra/s	90
M81	Osteoporosis sin fractura patológica actual	20
H92.0	Otalgia	4
H92.09	Otalgia, oído no especificado	4
H60	Otitis externa	4
H60.519	Otitis externa aguda actínica, oído no especificado	4
H60.539	Otitis externa aguda de contacto, oído no especificado	4
H60.549	Otitis externa aguda eczematoide, oído no especificado	4
H60.5	Otitis externa aguda no infecciosa	4
H60.509	Otitis externa aguda no infecciosa no especificada, oído no especificado	4
H60.529	Otitis externa aguda química, oído no especificado	4
H60.559	Otitis externa aguda reactiva, oído no especificado	4
H60.6	Otitis externa crónica no especificada	4
H60.319	Otitis externa difusa, oído no especificado	4
H60.329	Otitis externa hemorrágica, oído no especificado	4
H60.2	Otitis externa maligna	7
H60.23	Otitis externa maligna bilateral	7
H60.21	Otitis externa maligna, oído derecho	14
H60.22	Otitis externa maligna, oído izquierdo	14
H60.20	Otitis externa maligna, oído no especificado	7
H60.8	Otitis externa no especificada	4
H60.9	Otitis externa no especificada	4
H62.4	Otitis externas en otras enfermedades clasificadas bajo otro concepto	10
H65.11	Otitis media alérgica aguda y subaguda (mucosa) (sanguinolenta) (serosa)	10
H67	Otitis media en enfermedades clasificadas bajo otro concepto	10
H65.3	Otitis media mucoide crónica	10

CÓDIGO CIE-10	DESCRIPCIÓN	TIEMPO ESTÁNDAR
H66.9	Otitis media no especificada	10
H65	Otitis media no supurativa	10
H65.9	Otitis media no supurativa no especificada	10
H65.90	Otitis media no supurativa no especificada, oído no especificado	10
H65.0	Otitis media serosa aguda	10
H65.00	Otitis media serosa aguda, oído no especificado	10
H65.2	Otitis media serosa crónica	10
H65.20	Otitis media serosa crónica, oído no especificado	10
H66.0	Otitis media supurativa aguda	10
H66.019	Otitis media supurativa aguda con rotura espontánea de tímpano, oído no especificado	10
H66.009	Otitis media supurativa aguda sin rotura espontánea de tímpano, oído no especificado	10
H66.2	Otitis media supurativa crónica aticoantral	20
H66.1	Otitis media supurativa crónica tímpano-tubárica	20
H66.4	Otitis media supurativa no especificada	20
H66	Otitis media supurativa y no especificada	10
H66.40	Otitis media supurativa, no especificada, oído no especificado	10
H66.90	Otitis media, no especificada, oído no especificado	10
H80	Otoesclerosis	35
H80.93	Otoesclerosis no especificada, bilateral	35
H92.20	Otorragia, oído no especificado	20
H92.1	Otorrea	10
H92.10	Otorrea, oído no especificado	10
B37.49	Otra candidiasis urogenital	4
I26.09	Otra embolia pulmonar con Cor pulmonale agudo	60
I67.89	Otra enfermedad cerebrovascular	30
N41.8	Otra enfermedad inflamatoria de la próstata	20
S52.29	Otra fractura de diáfisis de cúbito	90
S52.39	Otra fractura de diáfisis de radio	90
S42.29	Otra fractura de extremo superior de húmero	120
S82.83	Otra fractura de extremos superior e inferior de peroné	120
S72.8	Otra fractura de fémur	120
S62.39	Otra fractura de otro metacarpiano	60
O46.8	Otra hemorragia anteparto	30
I62	Otra hemorragia intracraneal no traumática y las no especificadas	150
K45	Otra hernia abdominal	45
Q03.8	Otra hidrocefalia congénita	45
O43.199	Otra malformación de la placenta trimestre no especificado	4
L65	Otra pérdida de pelo no cicatricial	4
G97.1	Otra reacción a punción espinal y lumbar	15
N94.89	Otras afecciones específicas asociadas a órganos genitales femeninos y ciclo menstrual	4
L53	Otras afecciones eritematosas	4
O26.8	Otras afecciones específicas relacionadas con el embarazo	7

CÓDIGO CIE-10	DESCRIPCIÓN	TIEMPO ESTÁNDAR
O26.89	Otras afecciones específicas relacionadas con el embarazo	7
O26.899	Otras afecciones específicas relacionadas con el embarazo, trimestre no especificado	7
L56	Otras alteraciones agudas de la piel debidas a radiación ultravioleta	4
R23	Otras alteraciones cutáneas	4
R06.89	Otras alteraciones de la respiración	4
R19.5	Otras alteraciones fecales	4
R44.2	Otras alucinaciones	30
D50.8	Otras anemias por carencia de hierro	20
D64.3	Otras anemias sideroblásticas	30
Q11.1	Otras anoftalmías	30
Q98.8	Otras anomalías cromosómicas sexuales especificadas, fenotipo masculino	30
Q97.8	Otras anomalías especificadas de cromosomas sexuales, fenotipo femenino	30
I49	Otras arritmias cardíacas	30
I49.8	Otras arritmias cardíacas especificadas	30
M13.89	Otras artritis especificadas, localizaciones múltiples	30
M13.88	Otras artritis especificadas, otra localización	20
M12.8	Otras artropatías específicas no clasificadas bajo otro concepto	20
M12.85	Otras artropatías específicas no clasificadas bajo otro concepto, cadera	20
M12.82	Otras artropatías específicas no clasificadas bajo otro concepto, codo	20
M12.81	Otras artropatías específicas no clasificadas bajo otro concepto, hombro	20
M12.89	Otras artropatías específicas no clasificadas bajo otro concepto, localizaciones múltiples	20
M12.84	Otras artropatías específicas no clasificadas bajo otro concepto, mano	20
M12.86	Otras artropatías específicas no clasificadas bajo otro concepto, rodilla	20
M12.87	Otras artropatías específicas no clasificadas bajo otro concepto, tobillo y pie	20
M11	Otras artropatías por cristales	20
M11.80	Otras artropatías por cristales especificadas, localización no especificada	20
M11.89	Otras artropatías por cristales especificadas, localizaciones múltiples	20
M19	Otras artrosis y las no especificadas	20
G12.1	Otras atrofas musculares espinales hereditarias	150
G12.8	Otras atrofas musculares espinales y síndromes relacionados	150
M70.7	Otras bursitis de cadera	20
M70.5	Otras bursitis de rodilla	20
G44.09	Otras cefaleas autonómicas del trigémino (CAT)	15
T81.89	Otras complicaciones de procedimientos, no clasificados bajo otro concepto	20
B01.89	Otras complicaciones de varicela	14
T88.1	Otras complicaciones después de inmunización, no clasificadas bajo otro concepto	20
T88.8	Otras complicaciones especificadas de atención quirúrgica y médica, no clasificadas bajo otro concepto	30
T79.8	Otras complicaciones precoces de traumatismos	20
O03.8	Otras complicaciones y complicaciones no especificadas después de un aborto espontáneo completo o no especificado	7
M11.29	Otras condrocalcinosis, localizaciones múltiples	20
B30.8	Otras conjuntivitis virales	7

CÓDIGO CIE-10	DESCRIPCIÓN	TIEMPO ESTÁNDAR
G25.5	Otras coreas	90
Q66.89	Otras deformaciones congénitas de los pies especificadas	15
Q66.6	Otras deformaciones congénitas en valgo de los pies	15
Q66.3	Otras deformaciones congénitas en varo de los pies	15
M21.8	Otras deformidades adquiridas especificadas de las extremidades	14
M20.5	Otras deformidades de los dedos de los pies adquiridas	15
M20.5X9	Otras deformidades de los dedos de los pies adquiridas, pie no especificado	14
L20.8	Otras dermatitis atópicas	15
L30	Otras dermatitis y las no especificadas	4
R39.19	Otras dificultades para la micción	4
N60.89	Otras displasias benignas no especificadas	14
G24.8	Otras distonías	120
A28	Otras enfermedades bacterianas zoonóticas, no clasificadas bajo otro concepto	30
A48	Otras enfermedades bacterianas, no clasificadas bajo otro concepto	7
A74	Otras enfermedades causadas por clamidias	7
J35.8	Otras enfermedades crónicas de las amígdalas y de las adenoides	10
K62	Otras enfermedades de ano y recto	14
K92	Otras enfermedades de aparato digestivo	10
K22	Otras enfermedades de esófago	14
K31	Otras enfermedades de estómago y duodeno	7
K31.89	Otras enfermedades de estómago y duodeno	4
K76	Otras enfermedades de hígado	30
J39.2	Otras enfermedades de la faringe	7
D75.89	Otras enfermedades de la sangre y órganos hematopoyéticos especificadas	60
I05.8	Otras enfermedades de la válvula mitral	90
K13	Otras enfermedades de labio y de mucosa oral	7
J38.3	Otras enfermedades de las cuerdas vocales	30
K14.8	Otras enfermedades de lengua	4
K03	Otras enfermedades de los tejidos duros de los dientes	4
I28	Otras enfermedades de los vasos pulmonares	30
K86	Otras enfermedades de páncreas	30
K83	Otras enfermedades de tracto biliar	7
A63	Otras enfermedades de transmisión predominantemente sexual, no clasificadas bajo otro concepto	7
A56	Otras enfermedades de transmisión sexual debidas a clamidias	7
K82	Otras enfermedades de vesícula biliar	14
G31	Otras enfermedades degenerativas del sistema nervioso, no clasificadas bajo otro concepto	180
G23.8	Otras enfermedades degenerativas específicas de los núcleos de la base	120
I31	Otras enfermedades del pericardio	45
E32.8	Otras enfermedades del timo	30
K62.89	Otras enfermedades especificadas de ano y recto	7
K92.8	Otras enfermedades especificadas de aparato digestivo	30
K22.8	Otras enfermedades especificadas de esófago	14

CÓDIGO CIE-10	DESCRIPCIÓN	TIEMPO ESTÁNDAR
K31.8	Otras enfermedades especificadas de estómago y duodeno	7
K76.89	Otras enfermedades especificadas de hígado	30
J34.8	Otras enfermedades especificadas de la nariz y los senos nasales	7
K03.8	Otras enfermedades especificadas de los tejidos duros de los dientes	4
G95.89	Otras enfermedades especificadas de médula espinal	240
K86.8	Otras enfermedades especificadas de páncreas	60
K82.8	Otras enfermedades especificadas de vesícula biliar	7
H83.8	Otras enfermedades especificadas del oído interno	30
J39.8	Otras enfermedades especificadas del tracto respiratorio superior	4
O99.89	Otras enfermedades específicas y afecciones que complican el embarazo, parto y puerperio	7
B99.8	Otras enfermedades infecciosas	4
N41.9	Otras enfermedades inflamatorias de la próstata no especificadas	30
K75.8	Otras enfermedades inflamatorias especificadas del hígado	60
A07	Otras enfermedades intestinales debidas a protozoos	14
L08.8	Otras enfermedades locales de la piel y tejido subcutáneo	10
L08	Otras enfermedades locales de la piel y tejido subcutáneo	10
I51.89	Otras enfermedades mal definidas	30
O99	Otras enfermedades maternas clasificadas bajo otro concepto pero que complican el embarazo, parto y puerperio	14
K04.9	Otras enfermedades no especificadas de pulpa y tejidos periapicales	4
B02.39	Otras enfermedades oculares por herpes zóster	20
K05.5	Otras enfermedades periodontales	4
J44	Otras enfermedades pulmonares obstructivas crónicas	30
I09	Otras enfermedades reumáticas cardíacas	60
B33.8	Otras enfermedades virales especificadas	7
O98.5	Otras enfermedades virales que complican el embarazo, parto y puerperio	7
B33	Otras enfermedades virales, no clasificadas bajo otro concepto	21
J34	Otras enfermedades y las no especificadas de la nariz y los senos nasales	7
A08.39	Otras enteritis virales	4
G40.4	Otras epilepsias y síndromes epilépticos generalizados	90
M41.2	Otras escoliosis idiopáticas	20
M46.5	Otras espondilopatías infecciosas	90
M46.8	Otras espondilopatías inflamatorias no especificadas	45
M47.89	Otras espondilosis	20
M47.20	Otras espondilosis con radiculopatía, localización no especificada	30
M47.22	Otras espondilosis con radiculopatía, región cervical	30
M47.26	Otras espondilosis con radiculopatía, región lumbar	30
M47.27	Otras espondilosis con radiculopatía, región lumbosacra	30
A92.8	Otras fiebres virales especificadas transmitidas por mosquitos	7
A93	Otras fiebres virales transmitidas por artrópodos, no clasificadas bajo otro concepto	14
I20.8	Otras formas de angina de pecho	30
I24.8	Otras formas de enfermedad isquémica aguda cardíaca	30
M41.8	Otras formas de escoliosis	20

CÓDIGO CIE-10	DESCRIPCIÓN	TIEMPO ESTÁNDAR
B00.8	Otras formas de infecciones herpéticas	7
G25.2	Otras formas especificadas de temblor	90
I24	Otras formas isquémicas agudas cardíacas	30
S82.89	Otras fracturas de pierna	120
K52	Otras gastroenteritis y colitis no infecciosas y las no especificadas	4
B81	Otras helmintiasis intestinales, no clasificadas bajo otro concepto	7
O20.8	Otras hemorragias en la fase temprana del embarazo	14
K64.8	Otras hemorroides	14
B18.8	Otras hepatitis virales crónicas	45
K45.8	Otras hernias abdominales especificadas sin obstrucción ni gangrena	45
A69.1	Otras infecciones de Vincent	21
A02	Otras infecciones debidas a Salmonella	10
A04	Otras infecciones intestinales bacterianas	7
A08.8	Otras infecciones intestinales especificadas	4
B00.89	Otras infecciones por herpesvirus	7
B08.8	Otras infecciones virales especificadas, caracterizadas por lesiones de la piel y de las membranas mucosas	4
B34.8	Otras infecciones virales, de localización no especificada	4
B08	Otras infecciones víricas caracterizadas por lesiones de la piel y de las mucosas, no clasificadas bajo otro concepto	30
N76.89	Otras inflamaciones especificadas de vagina y vulva	14
H01.8	Otras inflamaciones especificadas del párpado	4
M99.81	Otras lesiones biomecánicas de la región cervical	30
M99.82	Otras lesiones biomecánicas de la región dorsal	30
M99.83	Otras lesiones biomecánicas de la región lumbar	30
M75.8	Otras lesiones de hombro	30
G56.1	Otras lesiones del nervio mediano, extremidad superior no especificada	90
A66.2	Otras lesiones tempranas de piel por pian	14
C94	Otras leucemias de tipo celular especificado	210
Q25.4	Otras malformaciones congénitas de la aorta	45
Q25.79	Otras malformaciones congénitas de la arteria pulmonar	45
Q76.49	Otras malformaciones congénitas de la columna vertebral no asociadas a escoliosis	20
Q83.8	Otras malformaciones congénitas de la mama	10
Q22.3	Otras malformaciones congénitas de la válvula pulmonar	45
Q23.8	Otras malformaciones congénitas de las válvulas aórtica y mitral	45
Q10.3	Otras malformaciones congénitas de los párpados	15
Q79.1	Otras malformaciones congénitas del diafragma	20
Q39.8	Otras malformaciones congénitas del esófago	15
Q13.89	Otras malformaciones congénitas del segmento anterior del ojo	30
Q24.8	Otras malformaciones congénitas especificadas cardíacas	45
Q06.8	Otras malformaciones congénitas especificadas de la médula espinal	40
Q82.8	Otras malformaciones congénitas especificadas de la piel	10
Q04.8	Otras malformaciones congénitas especificadas del cerebro	45
Q15.8	Otras malformaciones congénitas especificadas del ojo	30

CÓDIGO CIE-10	DESCRIPCIÓN	TIEMPO ESTÁNDAR
Q07.8	Otras malformaciones congénitas especificadas del sistema nervioso	40
Q40.8	Otras malformaciones congénitas especificadas del tracto digestivo superior	15
N92.5	Otras menstruaciones irregulares especificadas	4
B48.8	Otras micosis especificadas	14
B48	Otras micosis, no clasificadas bajo otro concepto	4
G04.89	Otras mielitis	180
G95.19	Otras mielopatías vasculares	240
G43.8	Otras migrañas	2
I42.8	Otras miocardiopatías	90
I42.5	Otras miocardiopatías restrictivas	90
G72	Otras miopatías y las no especificadas	60
D23	Otras neoplasias benignas de piel	15
D21	Otras neoplasias benignas tejido conectivo y de otros tejidos blandos	30
C44	Otras neoplasias malignas y las no especificadas de piel	20
M87.3	Otras osteonecrosis secundarias	60
H60.599	Otras otitis externas agudas no infecciosas, oído no especificado	4
G62	Otras polineuropatías y las no especificadas	120
D69.2	Otras púrpuras no trombocitopénicas	20
H16.8	Otras queratitis	4
H16.29	Otras queratoconjuntivitis	7
F43.8	Otras reacciones a estrés grave	30
A79	Otras rickettsiosis	28
J30.8	Otras rinitis alérgicas	4
I69.898	Otras secuelas tras enfermedad cerebrovascular	60
I69.998	Otras secuelas tras enfermedad cerebrovascular no especificada	20
A41	Otras sepsis	30
A52.7	Otras sífilis tardías sintomáticas	60
E06.5	Otras tiroiditis crónicas	7
L13	Otras trastornos ampollosos	15
D69.59	Otras trombocitopenias secundarias	90
A15.8	Otras tuberculosis respiratorias	60
N34.2	Otras uretritis	7
B07.8	Otras verrugas virales	7
M50.20	Otro desplazamiento de disco cervical, región cervical no especificada	20
J93.8	Otro neumotórax y escape de aire	30
B02.29	Otro tipo de afectación posherpética del sistema nervioso	60
M05.80	Otro tipo de artritis reumatoide con factor reumatoide, localización no especificada	45
M05.89	Otro tipo de artritis reumatoide con factor reumatoide, localizaciones múltiples	60
M71.5	Otro tipo de bursitis , no clasificada bajo otro concepto, localización no especificada	20
S83.28	Otro tipo de desgarró de menisco externo, lesión actual	60
S83.24	Otro tipo de desgarró de menisco interno, lesión actual	60
S93.69	Otro tipo de esguince de pie	30

CÓDIGO CIE-10	DESCRIPCIÓN	TIEMPO ESTÁNDAR
S63.59	Otro tipo de esguince especificado de muñeca	30
S63.6	Otro tipo de esguince y el no especificado de dedo(s) de la mano	30
F20.8	Otro tipo de esquizofrenia	90
N81.89	Otro tipo de prolapso genital femenino	30
M71.30	Otro tipo de quiste de bolsa sinovial, localización no especificada	20
N93.8	Otro tipo especificado de sangrado anormal uterino y vaginal	4
S09.39	Otro traumatismo especificado del oído medio e interno	21
I67.848	Otro vasoespasmo y vasoconstricción cerebrovascular	30
J39.1	Otros abscesos de la faringe	14
B96.89	Otros agentes bacterianos como causa de enfermedades clasificadas bajo otro concepto	7
B97.89	Otros agentes virales como causa de enfermedades clasificadas bajo otro concepto	4
B97.29	Otros coronavirus como causa de enfermedades clasificadas bajo otro concepto	4
M51.26	Otros desplazamientos de disco intervertebral, región lumbar	30
M51.24	Otros desplazamientos de disco intervertebral, región torácica	30
H33.8	Otros desprendimientos de retina	75
B97.19	Otros enterovirus como causa de enfermedades clasificadas bajo otro concepto	4
F32.8	Otros episodios depresivos	45
M24.81	Otros específicos de articulación, no clasificados bajo otro concepto, hombro	20
R82	Otros hallazgos anormales y los no especificados en orina	4
O02	Otros productos anormales de concepción	7
L28.2	Otros prúrigos	7
N83.2	Otros quistes ováricos y los no especificados	30
N64.59	Otros signos y síntomas de mama	7
G44.89	Otros síndromes de cefalea	1
M35.1	Otros síndromes de solapamiento	45
G46.7	Otros síndromes lacunares	90
Q87.5	Otros síndromes malformativos congénitos con otros cambios esqueléticos	20
Q87.89	Otros síndromes malformativos congénitos especificados, no clasificados bajo otro concepto	20
G46.8	Otros síndromes vasculares cerebrales en enfermedades cerebrovasculares	90
R19.8	Otros síntomas que implican al abdomen y pelvis	4
R09.89	Otros síntomas y signos especificados que afectan a los aparatos circulatorio y respiratorio	7
R68.89	Otros síntomas y signos generales	4
R39.89	Otros síntomas y signos que afectan al aparato genitourinario	4
G25.69	Otros tics de origen orgánico	60
N80.8	Otros tipo de endometriosis	30
I44.3	Otros tipos de bloqueo auriculoventricular y los no especificados	30
H21.5	Otros tipos de adherencias y alteraciones de iris y cuerpo ciliar y los no especificados	14
I72	Otros tipos de aneurismas	30
K36	Otros tipos de apendicitis	30

CÓDIGO CIE-10	DESCRIPCIÓN	TIEMPO ESTÁNDAR
M05.8	Otros tipos de artritis reumatoide sin factor reumatoide	45
M18.4	Otros tipos de artrosis bilateral secundaria de primera articulación carpometacarpiana	20
M16.6	Otros tipos de artrosis de cadera secundaria bilateral	20
M16.7	Otros tipos de artrosis de cadera secundaria unilateral	20
M17.4	Otros tipos de artrosis secundaria de rodilla bilateral	20
M17.5	Otros tipos de artrosis secundaria de rodilla unilateral	20
M18.5	Otros tipos de artrosis unilateral secundaria de primera articulación carpometacarpiana	20
J45.9	Otros tipos de asma y las no especificadas	15
K51.8	Otros tipos de colitis ulcerosa	30
H10.89	Otros tipos de conjuntivitis	7
H10.45	Otros tipos de conjuntivitis alérgica crónica	14
H10.02	Otros tipos de conjuntivitis mucopurulenta	7
M20.4	Otros tipos de dedos de pie en martillo adquiridos	14
M50.3	Otros tipos de degeneración del disco cervical	20
M51.35	Otros tipos de degeneración del disco intervertebral, región dorsal	20
M51.36	Otros tipos de degeneración del disco intervertebral, región lumbar	20
M51.37	Otros tipos de degeneración del disco intervertebral, región lumbosacra	20
G31.09	Otros tipos de demencia frontotemporal	180
M33.1	Otros tipos de dermatopolimiositis	45
I49.49	Otros tipos de despolarización prematura	30
R07.89	Otros tipos de dolor torácico	7
G12.29	Otros tipos de enfermedad de neurona motora	150
I27	Otros tipos de enfermedad pulmonar cardiaca	60
J43.8	Otros tipos de enfisema	30
L85	Otros tipos de engrosamiento epidérmico	4
M77	Otros tipos de entesopatias	20
K20.8	Otros tipos de esofagitis	14
M47.10	Otros tipos de espondilosis con mielopatía, localización no especificada	30
M47.12	Otros tipos de espondilosis con mielopatía, región cervical	30
M47.15	Otros tipos de espondilosis con mielopatía, región dorsolumbar	30
M47.16	Otros tipos de espondilosis con mielopatía, región lumbar	30
M47.14	Otros tipos de espondilosis con mielopatía, región torácica	30
F20.89	Otros tipos de esquizofrenia	90
H50.8	Otros tipos de estrabismo especificados	30
R53.83	Otros tipos de fatiga	4
K29.6	Otros tipos de gastritis	7
K29.60	Otros tipos de gastritis sin hemorragia	7
E26.09	Otros tipos de hiperaldosteronismo primario	30
E22.8	Otros tipos de hiperfunción de hipófisis	60
E03.8	Otros tipos de hipotiroidismo especificados	20
H01	Otros tipos de inflamación de párpado	7
C91.Z	Otros tipos de leucemia linfoide	210
C92.Z	Otros tipos de leucemia mieloide	210

CÓDIGO CIE-10	DESCRIPCIÓN	TIEMPO ESTÁNDAR
C82.8	Otros tipos de linfoma folicular	180
C83.8	Otros tipos de linfoma no folicular	180
C85	Otros tipos de linfoma no Hodgkin y los no especificados	180
R53.81	Otros tipos de malestar	4
H70.8	Otros tipos de mastoiditis y problemas relacionados	15
K56.69	Otros tipos de obstrucción intestinal	30
H43.399	Otros tipos de opacidades vítreas, ojo no especificado	15
M80.8	Otros tipos de osteoporosis, con fractura patológica actual	90
H60.3	Otros tipos de otitis externa infecciosa	4
H60.39	Otros tipos de otitis externa infecciosa	4
H60.393	Otros tipos de otitis externa infecciosa, bilateral	4
H60.391	Otros tipos de otitis externa infecciosa, oído derecho	4
H60.392	Otros tipos de otitis externa infecciosa, oído izquierdo	4
H60.399	Otros tipos de otitis externa infecciosa, oído no especificado	4
H66.3	Otros tipos de otitis media crónica supurativa.	20
H65.1	Otros tipos de otitis media no supurativa aguda	10
H65.199	Otros tipos de otitis media no supurativa aguda, oído no especificado	10
H65.4	Otros tipos de otitis media no supurativa crónica	10
H66.3X9	Otros tipos de otitis media supurativa crónica, oído no especificado	20
K86.1	Otros tipos de pancreatitis crónica	60
G21.8	Otros tipos de parkinsonismo secundario	120
H16.1	Otros tipos de queratitis superficial sin conjuntivitis y los no especificados	4
K09.8	Otros tipos de quistes de región oral, no clasificados bajo otro concepto	14
M65.81	Otros tipos de sinovitis y tenosinovitis, hombro	20
M65.84	Otros tipos de sinovitis y tenosinovitis, mano	20
M65.87	Otros tipos de sinovitis y tenosinovitis, tobillo y pie	20
J01.8	Otros tipos de sinusitis aguda	7
J32.8	Otros tipos de sinusitis crónica	10
S43.08	Otros tipos de subluxación y luxación de articulación del hombro	60
L81.8	Otros tipos de trastornos especificados de la pigmentación (por hierro, por tatuaje)	4
F60.89	Otros tipos de trastornos específicos de personalidad	60
L50.8	Otros tipos de urticaria (urticaria crónica)	30
H81.399	Otros tipos de vértigo periférico, oído no especificado	14
H91.8X9	Otros tipos especificados de pérdida de audición, oído no especificado	20
N85.8	Otros trastorno no inflamatorio especificados del útero	14
H73	Otros trastorno de la membrana timpánica	15
M24.1	Otros trastornos del cartílago articular	20
N50.8	Otros trastornos especificados de órganos genitales masculinos	7
N48.89	Otros trastornos especificados del pene	7
M24.86	Otros trastornos específicos de articulación, no clasificados bajo otro concepto, rodilla	20
N89.8	Otros trastornos no inflamatorios especificados de vagina	4
N88.8	Otros trastornos no inflamatorios especificados del cérvix	4
F50.8	Otros trastornos de alimentación	60

CÓDIGO CIE-10	DESCRIPCIÓN	TIEMPO ESTÁNDAR
F41.8	Otros trastornos de ansiedad especificados	30
F40.8	Otros trastornos de ansiedad fóbica	45
H04.89	Otros trastornos de aparato lacrimal	14
I77	Otros trastornos de arterias y arteriolas	45
M25	Otros trastornos de articulación, no clasificados bajo otro concepto	20
F91.8	Otros trastornos de conducta	20
H11	otros trastornos de conjuntiva	4
H18	Otros trastornos de córnea	4
K08	Otros trastornos de dientes y estructuras de soporte	4
I45.89	Otros trastornos de la conducción especificados	30
E07	Otros trastornos de la glándula tiroides	4
L59	Otros trastornos de la piel y del tejido subcutáneo relacionados con la radiación	4
L98	Otros trastornos de la piel y del tejido subcutáneo, no clasificados bajo otro concepto	4
L81	Otros trastornos de la pigmentación	4
R49.8	Otros trastornos de la voz y la resonancia	4
L60.8	Otros trastornos de las uñas	7
M23.3	Otros trastornos de menisco	30
M70.8	Otros trastornos de partes blandas relacionados con uso, uso excesivo y presión	20
H35	Otros trastornos de retina	15
H35.89	Otros trastornos de retina especificados	30
M22.3	Otros trastornos de rótula	20
M70.83	Otros trastornos de tejidos blandos relacionados con uso, uso excesivo y presión, antebrazo	20
M70.82	Otros trastornos de tejidos blandos relacionados con uso, uso excesivo y presión, brazo	20
M70.81	Otros trastornos de tejidos blandos relacionados con uso, uso excesivo y presión, hombro	20
M70.84	Otros trastornos de tejidos blandos relacionados con uso, uso excesivo y presión, mano	20
M70.85	Otros trastornos de tejidos blandos relacionados con uso, uso excesivo y presión, muslo	20
M70.86	Otros trastornos de tejidos blandos relacionados con uso, uso excesivo y presión, pierna	20
M70.87	Otros trastornos de tejidos blandos relacionados con uso, uso excesivo y presión, tobillo y pie	20
H44.39	Otros trastornos degenerativos de globo ocular	30
M24.11	Otros trastornos del cartílago articular, hombro	20
M24.10	Otros trastornos del cartílago articular, localización no especificada	20
G93	Otros trastornos del cerebro	90
H43.8	Otros trastornos del cuerpo vítreo	15
H43.89	Otros trastornos del cuerpo vítreo	15
K00.8	Otros trastornos del desarrollo de los dientes	4
H21	Otros trastornos del iris y del cuerpo ciliar	14
O41	Otros trastornos del líquido y de las membranas amnióticas	30
H47	Otros trastornos del nervio óptico [II par] y de las vías ópticas	30

CÓDIGO CIE-10	DESCRIPCIÓN	TIEMPO ESTÁNDAR
H47.099	Otros trastornos del nervio óptico, no clasificados bajo otro concepto, ojo no especificado	30
H61	Otros trastornos del oído externo	4
H62.8	Otros trastornos del oído externo en enfermedades clasificadas bajo otro concepto	10
H74	Otros trastornos del oído medio y mastoides	20
H75	Otros trastornos del oído y mastoides en enfermedades clasificadas bajo otros conceptos	20
H93	Otros trastornos del oído, no clasificados bajo otro concepto.	14
J98.4	Otros trastornos del pulmón	14
M25.81	Otros trastornos especificados de articulación, hombro	14
H11.8	Otros trastornos especificados de conjuntiva	4
K08.8	Otros trastornos especificados de dientes y estructuras de soporte	4
N64.89	Otros trastornos especificados de la mama	7
H02.89	Otros trastornos especificados de párpado	4
N32.89	Otros trastornos especificados de vejiga	30
H61.8	Otros trastornos especificados del oído externo	4
H57.8	Otros trastornos especificados del ojo y sus anexos	4
M24.8	Otros trastornos específicos de articulación, no clasificados bajo otro concepto	14
M24.84	Otros trastornos específicos de articulación, no clasificados bajo otro concepto, mano	20
M24.85	Otros trastornos específicos de articulación, no clasificados bajo otro concepto, cadera	20
M24.82	Otros trastornos específicos de articulación, no clasificados bajo otro concepto, codo	20
M24.83	Otros trastornos específicos de articulación, no clasificados bajo otro concepto, muñeca	20
M24.87	Otros trastornos específicos de articulación, no clasificados bajo otro concepto, tobillo y pie	20
M67.80	Otros trastornos específicos de membrana sinovial y tendón, localización no especificada	20
N39.8	Otros trastornos específicos del tracto urinario	7
G25.89	Otros trastornos extrapiramidales y del movimiento especificados	90
L73	Otros trastornos foliculares	4
L73.8	Otros trastornos foliculares especificados	4
M23.8	Otros trastornos internos de rodilla	30
K59	Otros trastornos intestinales funcionales	7
K59.8	Otros trastornos intestinales funcionales especificados	7
L94	Otros trastornos localizados del tejido conjuntivo	4
F06.8	Otros trastornos mentales especificados debidos a afecciones fisiológicas conocidas	60
F48.8	Otros trastornos mentales no psicóticos especificados	4
N83.8	Otros trastornos no inflamatorios de ovario, trompa de Falopio y ligamento ancho	14
N89	Otros trastornos no inflamatorios de vagina	4
N88	Otros trastornos no inflamatorios del cérvix	14
L44	Otros trastornos pápuloescamosos	4

LISTADO ALFABÉTICO DE DIAGNÓSTICOS

CÓDIGO CIE-10	DESCRIPCIÓN	TIEMPO ESTÁNDAR
F28	Otros trastornos psicóticos no debidos a sustancia ni afección fisiológica conocidas	90
J98	Otros trastornos respiratorios	14
F45.8	Otros trastornos somatomorfos	45
H53.8	Otros trastornos visuales	4
H69	Otros trastornos y los no especificados de la trompa de Eustaquio	10
S06.8	Otros traumatismos intracraneales especificados	30
D26	Otros tumores benignos de útero	45
H81.3	Otros vértigos periféricos	14
O21.8	Otros vómitos que complican el embarazo	4
R00.2	Palpitaciones	7
B54	Paludismo [malaria] no especificado	45
K51.0	Pancolitis ulcerativa (crónica)	45
K51.01	Pancolitis ulcerativa (crónica) con complicaciones	60
K51.00	Pancolitis ulcerativa(crónica) sin complicaciones	30
K85	Pancreatitis aguda	45
M79.3	Paniculitis, no especificada	20
H44.119	Panuveítis, ojo no especificado	90
H47.10	Papiledema no especificada	30
A66.1	Papilomas múltiples y pian de ladilla	14
B97.7	Papilomavirus como causa de enfermedades clasificadas bajo otro concepto	21
R43.2	Parageusia	4
G12.22	Parálisis bulbar progresiva	150
G51.0	Parálisis de Bell	45
J38.0	Parálisis de las cuerdas vocales y de la laringe	30
G83.84	Parálisis de Todd (postepiléptica)	90
H49.10	Parálisis del cuarto nervio craneal [troclear], ojo no especificado	30
H49.20	Parálisis del sexto nervio craneal [abducens], ojo no especificado	30
G47.53	Paralisis del sueño aislada recurrente	30
H49.00	Parálisis del tercer nervio craneal [oculomotor], ojo no especificado	30
G72.3	Parálisis periódica	60
R29.5	Parálisis transitoria	20
N73.0	Parametritis y celulitis pélvica aguda	21
N73.1	Parametritis y celulitis pélvica crónica	14
G82.2	Paraplejia	240
G11.4	Paraplejia espástica hereditaria	180
G82.22	Paraplejia incompleta	240
L41	Parapsoriasis	4
G47.5	Parasomnia	30
G21.11	Parkinsonismo inducido por neurolépticos	120
G21	Parkinsonismo secundario	120
G21.19	Parkinsonismo secundario inducido por otros fármacos	120
G21.4	Parkinsonismo vascular	120
I46	Paro cardiaco	90

CÓDIGO CIE-10	DESCRIPCIÓN	TIEMPO ESTÁNDAR
R09.2	Paro respiratorio	7
R43.1	Parosmia	4
B26	Parotiditis infecciosa	7
B26.9	Parotiditis, sin complicaciones	7
B85.4	Pediculosis y ftiriasis mixtas	4
L10	Pénfigo	30
L12	Penfigoide	20
R63.4	Pérdida anormal de peso	7
H90	Pérdida auditiva conductiva y neurosensorial	20
H90.5	Pérdida auditiva neurosensorial no especificada	20
K08.10	Pérdida completa de los dientes, causa no especificada	4
H90.8	Pérdida de audición mixta, conductiva y neurosensorial, no especificada	20
H91.90	Pérdida de audición no especificada, oído no especificado	20
G96.0	Pérdida de líquido cefalorraquídeo	60
H54.3	Pérdida de visión no calificada, ambos ojos	30
H54.6	Pérdida de visión, un ojo	60
H91.23	Pérdida súbita de audición idiopática, bilateral	35
K63.1	Perforación de intestino (no traumática)	30
H72	Perforación de la membrana timpánica	20
H72.90	Perforación no especificada de la membrana timpánica, oído no especificado	20
M77.2	Periartritis de muñeca	30
I30	Pericarditis aguda	30
I30.0	Pericarditis aguda idiopática inespecífica	30
I30.9	Pericarditis aguda, no especificada	30
I31.0	Pericarditis crónica adhesiva	45
I32	Pericarditis en enfermedades clasificadas bajo otro concepto	30
I30.1	Pericarditis infecciosa	30
K05.20	Periodontitis agresiva, no especificada	7
K04.4	Periodontitis apical aguda de origen pulpar	7
K04.5	Periodontitis apical crónica	7
K05.3	Periodontitis crónica	4
K05.4	Periodontosis	4
K65	Peritonitis	60
K65.9	Peritonitis, no especificada	60
H70.2	Petrositis	30
Q66.7	Pie cavo congénito	15
M21.53	Pie en garra adquirido	14
M21.4	Pie plano adquirido	15
Q66.50	Pie plano congénito, pie no especificado	15
H11.15	Pinguécula	7
L08.0	Pioderma	10
L88	Pioderma gangrenoso	30
J86	Piotórax	60
J86.9	Piotórax sin fístula	60

CÓDIGO CIE-10	DESCRIPCIÓN	TIEMPO ESTÁNDAR
L42	Pitiriasis rosada	4
O44.1	Placenta previa con hemorragia	30
O44.10	Placenta previa con hemorragia, trimestre no especificado	30
O44.0	Placenta previa especificada como sin hemorragia	30
A15.6	Pleuritis tuberculosa	60
R07.81	Pleurodinia	7
R35.0	Polaquiuria	4
M13.0	Poliartritis no especificada	45
M15	Poliartrosis	20
M15.9	Poliartrosis no especificada	20
O40	Polihidramnios	60
M35.3	Polimialgia reumática	45
M33.2	Polimiositis	45
G61.81	Polineuritis desmielinizante inflamatoria crónica	180
G62.1	Polineuropatía alcohólica	120
G62.2	Polineuropatía debida a otro agente tóxico	120
G62.81	Polineuropatía del paciente crítico	120
G62.0	Polineuropatía inducida por fármacos	120
G62.82	Polineuropatía inducida por radiación	120
G61	Polineuropatía inflamatoria	120
G61.9	Polineuropatía inflamatoria no especificada	120
G62.9	Polineuropatía no especificada	120
G63	Polineuropatías en enfermedades clasificadas bajo otro concepto	120
A80	Poliomielitis aguda	180
K62.0	Pólipo anal	10
J33.0	Pólipo de cavidad nasal	14
N84.2	Pólipo de vagina	4
N84.1	Pólipo del cuello del útero	4
N84	Pólipo del cuerpo uterino	14
H74.40	Pólipo del oído medio, oído no especificado	20
J33.9	Pólipo nasal no especificado	14
K62.1	Pólipo rectal	14
J38.1	Pólipos de las cuerdas vocales y de la laringe	20
K51.4	Pólipos inflamatorios de colon	7
O14.0	Preeclampsia leve a moderada	14
O14.9	Preeclampsia no especificada	14
N47.8	Prepucio redundante y fimosis	4
N48.3	Priapismo no especificado	4
J68	Problemas respiratorios por inhalación de productos químicos, gases, humos y vapores	14
K51.2	Proctitis ulcerosa (crónica)	30
K51.21	Proctitis ulcerosa (crónica) con complicaciones	60
K51.20	Proctitis ulcerosa (crónica) sin complicaciones	30
K62.2	Prolapso anal	30

CÓDIGO CIE-10	DESCRIPCIÓN	TIEMPO ESTÁNDAR
N99.3	Prolapso de cúpula vaginal posthisterectomía	60
N81.9	Prolapso genital femenino no especificado	30
K62.3	Prolapso rectal	30
N81.3	Prolapso útero vaginal completo	45
N81.2	Prolapso útero vaginal incompleto	30
N81.4	Prolapso útero vaginal no especificado	30
N41.0	Prostatitis aguda	20
N41.3	Prostatocistitis	30
R80.0	Proteinuria	4
L29	Prurito	4
L29.3	Prurito anogenital, no especificado	4
L29.9	Prurito no especificado	4
K86.3	Pseudoquistes de páncreas	15
F29	Psicosis no especificada no debidas a sustancia o afección fisiológica conocida	90
L40	Psoriasis	15
H11.0	Pterigium	14
H11.009	Pterigiun no especificado, ojo no especificado	14
H02.409	Ptoxis no especificada de párpado no especificado	21
K04.0	Pulpitis	7
G97.4	Punción y desgarro accidental de órgano o estructura del sistema nervioso durante un procedimiento	45
D69.3	Púrpura trombocitopénica autoinmune (PTI)	90
B37.83	Queilitis por candidas	4
T28.0	Quemadura de boca y faringe	4
T22.01	Quemadura de grado no especificado de antebrazo	4
T20.0	Quemadura de grado no especificado de cabeza, cara y cuello	4
T24.0	Quemadura de grado no especificado de extremidad inferior, excepto tobillo y pie	4
T23.0	Quemadura de grado no especificado de muñeca y mano	15
T25.0	Quemadura de grado no especificado de tobillo y pie	4
T21.0	Quemadura de grado no especificado de tronco	10
T22.0	Quemadura de grado no especificado del hombro y extremidad superior, excepto muñeca y mano	4
T27.0	Quemadura de laringe y tráquea	4
T20.1	Quemadura de primer grado de cabeza, cara y cuello	4
T24.1	Quemadura de primer grado de extremidad inferior, excepto tobillo y pie	4
T23.1	Quemadura de primer grado de muñeca y mano	15
T25.1	Quemadura de primer grado de tobillo y pie	4
T21.1	Quemadura de primer grado de tronco	4
T22.1	Quemadura de primer grado del hombro y extremidad superior, excepto muñeca y mano	4
T30.0	Quemadura de región anatómica no especificado de grado no especificado	10
T20.2	Quemadura de segundo grado de cabeza, cara y cuello	15
T24.2	Quemadura de segundo grado de extremidad inferior, excepto tobillo y pie	30
T23.2	Quemadura de segundo grado de muñeca y mano	30

CÓDIGO CIE-10	DESCRIPCIÓN	TIEMPO ESTÁNDAR
T25.2	Quemadura de segundo grado de tobillo y pie	30
T21.2	Quemadura de segundo grado de tronco	20
T22.2	Quemadura de segundo grado del hombro y extremidad superior, excepto muñeca y mano	15
T20.3	Quemadura de tercer grado de cabeza, cara y cuello	60
T24.3	Quemadura de tercer grado de extremidad inferior, excepto tobillo y pie	60
T23.3	Quemadura de tercer grado de muñeca y mano	60
T25.3	Quemadura de tercer grado de tobillo y pie	60
T21.3	Quemadura de tercer grado de tronco	45
T22.3	Quemadura de tercer grado del hombro y extremidad superior, excepto muñeca y mano	60
L55	Quemadura solar	4
T31.1	Quemaduras con afectación de 10-19% de superficie corporal	10
T31.0	Quemaduras con afectación de menos del 10% de superficie corporal	4
H16.12	Queratitis filamentosa	7
H16.9	Queratitis no especificada	4
B02.33	Queratitis por herpes zóster	30
B00.52	Queratitis por herpesvirus	20
H16.14	Queratitis punteada	4
H16.109	Queratitis superficial no especificada, ojo no especificado	4
H16.2	Queratoconjuntivitis	7
H16.209	Queratoconjuntivitis no especificada, ojo no especificado	7
B30.0	Queratoconjuntivitis por adenovirus	7
H16.21	Queratoconjuntivitis por exposición	7
H16.22	Queratoconjuntivitis seca, no especificada como de Sjögren	14
H18.6	Queratocono	4
H59.01	Queratopatía (afáquica bullosa) tras cirugía de catarata	90
H18.42	Queratopatía en banda	30
L85.1	Queratosis (queratodermia) palmar y plantar adquirida	4
L82	Queratosis seborreica	4
H21.3	Quiste de iris, cuerpo ciliar y cámara anterior	14
N75.0	Quiste de la glándula de Bartolino	14
K86.2	Quiste de páncreas	15
N83.1	Quiste del cuerpo lúteo	30
N83.0	Quiste folicular de ovario	30
M85.4	Quiste óseo solitario	7
M85.40	Quiste óseo solitario, localización no especificada	7
K04.8	Quiste radicular	7
N28.1	Quiste renal adquirido	30
L72.3	Quiste sebáceo	7
M71.2	Quiste sinovial de espacio poplíteo (de Baker)	14
N60.09	Quiste solitario de mama no especificado	7
L05	Quiste y seno pilonidal	30
L05.0	Quiste y seno pilonidal con absceso	30
L05.9	Quiste y seno pilonidal sin absceso	30

CÓDIGO CIE-10	DESCRIPCIÓN	TIEMPO ESTÁNDAR
H35.349	Quiste, agujero o pseudoagujero macular, ojo no especificado	60
G93.0	Quistes cerebrales	90
H02.829	Quistes del párpado, ojo no especificado, párpado no especificado	4
K09.0	Quistes odontogénicos del desarrollo	7
A82.9	Rabia, no especificada	60
M54.1	Radiculopatía	30
M54.10	Radiculopatía, localización no especificada	30
M54.12	Radiculopatía, región cervical	30
M54.16	Radiculopatía, región lumbar	30
M54.17	Radiculopatía, región lumbosacra	30
M54.14	Radiculopatía, región torácica	30
L58	Radiodermatitis	15
F43.0	Reacción aguda de estrés	15
N13.7	Reflujo vesicoureteral	30
N13.72	Reflujo vesicoureteral con nefropatía por reflujo sin hidroureter	30
N13.73	Reflujo vesicoureteral con nefropatía por reflujo con hidroureter	30
N13.71	Reflujo vesicoureteral sin nefropatía por reflujo	15
R94	Resultados anormales de estudios funcionales	7
R87.61	Resultados citológicos anormales en muestras de cuello uterino	7
H44.6	Retención de cuerpo extraño intraocular (antiguo), magnético	7
K08.3	Retención de raíz dental	4
R33	Retención urinaria	7
R33.9	Retención urinaria, no especificada	7
H33.1	Retinosquiasis y quistes retinianos	15
H02.539	Retracción de párpado, ojo no especificado, párpado no especificado	21
M79.0	Reumatismo no especificado	20
M12.3	Reumatismo palindrómico	14
R19.3	Rigidez abdominal	4
M25.6	Rigidez, no clasificada bajo otro concepto, articulación	14
J30.1	Rinitis alérgica debida a polen	4
J30.9	Rinitis alérgica, no especificada	4
J31.0	Rinitis crónica	4
J30	Rinitis vasomotora y alérgica	4
J31.1	Rinofaringitis crónica	4
L71	Rosácea	7
I51.1	Rotura de cuerdas tendinosas, no clasificada bajo otro concepto	60
H31.329	Rotura coroidea, ojo no especificado	60
M66.0	Rotura de quiste poplíteo	20
M66.1	Rotura de sinovia	20
M66.24	Rotura espontánea de tendones extensores, mano	45
M66.27	Rotura espontánea de tendones extensores, tobillo y pie	45
M66.34	Rotura espontánea de tendones flexores, mano	45
B06	Rubeola (sarampión alemán)	10
B06.0	Rubeola con complicaciones neurológicas	30

CÓDIGO CIE-10	DESCRIPCIÓN	TIEMPO ESTÁNDAR
B06.9	Rubeola sin complicaciones	10
M46.1	Sacroileitis, no clasificada bajo otro concepto	20
H68.009	Salpingitis de la trompa de Eustaquio, no especificada, oído no especificado	10
H68.0	Salpingitis de la trompa de Eustaquio.	10
H68	Salpingitis y obstrucción de la trompa de Eustaquio	10
N70.03	Salpingitis y ooforitis aguda	14
N70.13	Salpingitis y ooforitis crónica	14
N70.93	Salpingitis y ooforitis no especificada	14
N92.3	Sangrado de ovulación	4
N92.4	Sangrado excesivo en periodo premenopaúsico	4
B05	Sarampión	14
B05.0	Sarampión complicado por encefalitis	60
B05.2	Sarampión complicado por una neumonía	30
B05.9	Sarampión sin complicaciones	14
D86.9	Sarcoidosis no especificada	30
C46	Sarcoma de Kaposi	90
C92.3	Sarcoma mielóide	201
O94	Secuelas de complicaciones del embarazo, parto y puerperio	7
I69	Secuelas de enfermedad cerebrovascular	60
B91	Secuelas de poliomielitis	120
B90.8	Secuelas de tuberculosis de otros órganos	60
A41.9	Sepsis, no especificada	30
A03	Shigelosis	10
T78.2	Shock anafiláctico, no especificado	15
K11.20	Sialoadenitis, no especificada	7
K11.5	Sialolitiasis	7
A51	Sífilis precoz	14
T67.1	Síncope por calor	20
R55	Síncope y colapso	4
Q86.0	Síndrome alcohólico fetal (dismórfico)	30
M94.0	Síndrome articulación condrocostal (Tietze)	15
E34.0	Síndrome carcinoide	60
G46.4	Síndrome cerebrovascular cerebeloso	180
G46.3	Síndrome cerebrovascular troncoencefálico	180
M53.1	Síndrome cervicobraquial	20
M53.0	Síndrome cervicocraneal	20
M79.A2	Síndrome compartimental no traumático extremidad inferior	60
M79.A1	Síndrome compartimental no traumático extremidad superior	60
Q07.01	Síndrome de Arnold-Chiari con espina bífida	20
G83.81	Síndrome de Brown-Séquard	240
G44.00	Síndrome de cefalea en racimos no especificada	15
E24.2	Síndrome de Cushing inducido por fármacos	30
K22.6	Síndrome de desgarro-hemorragia gastroesofágico	30
J80	Síndrome de dificultad respiratoria [distrés respiratorio]	14

CÓDIGO CIE-10	DESCRIPCIÓN	TIEMPO ESTÁNDAR
G89.0	Síndrome de dolor central	60
M79.1	Síndrome de dolor miofascial	20
Q90.9	Síndrome de Down, no especificado	30
I24.1	Síndrome de Dressler	60
G73.1	Síndrome de Eaton-Lambert en enfermedad neoplásica	120
G61.0	Síndrome de Guillain-Barré	120
M35.7	Síndrome de hipermovilidad	20
G25.82	Síndrome de hombre rígido	120
k58	Síndrome de intestino irritable	4
T66	Síndrome de irradiación, no especificado	30
G46.1	Síndrome de la arteria cerebral anterior	180
G46.0	Síndrome de la arteria cerebral media	180
G46.2	Síndrome de la arteria cerebral posterior	180
M76.3	Síndrome de la banda iliotibial	20
G83.4	Síndrome de la cola de caballo	180
K00.7	Síndrome de la erupción dentaria	4
G70.80	Síndrome de Lambert-Eaton, no especificado	120
G51.2	Síndrome de Melkersson	45
G54.6	Síndrome de miembro fantasma con dolor	60
H04.129	Síndrome de ojo seco, glándula lacrimal no especificada	7
E28.2	Síndrome de ovario poliquístico	4
G25.81	Síndrome de piernas inquietas	60
M75.4	Síndrome de pinzamiento del hombro	20
I45.6	Síndrome de Preexcitación	30
N94.3	Síndrome de tensión premenstrual	4
Q96.9	Síndrome de Turner no especificado	30
H20.82	Síndrome de Vogt-Koyanagi	90
N99.83	Síndrome del ovario residual	30
M76.81	Síndrome del tibial anterior	20
G56.00	Síndrome del túnel carpiano, extremidad superior no especificada	60
G57.5	Síndrome del túnel tarsiano, extremidad inferior no especificada	90
G40.A	Síndrome epiléptico con ausencias	30
G46.5	Síndrome lacunar motor puro	180
G46.6	Síndrome lacunar sensitivo puro	90
G83.82	Síndrome medular anterior	240
G83.83	Síndrome medular posterior	180
E88.81	Síndrome metabólico	4
N00	Síndrome nefrítico agudo	60
N04.9	Síndrome nefrítico con cambios morfológicos no especificados	60
N04.8	Síndrome nefrítico con otros cambios morfológicos	60
G21.0	Síndrome neuroléptico maligno	90
G83.9	Síndrome paralítico, no especificado	90
F07.81	Síndrome posconmocional	90
M96.1	Síndrome poslaminectomía, no clasificado bajo otro concepto	30

CÓDIGO CIE-10	DESCRIPCIÓN	TIEMPO ESTÁNDAR
G14	Síndrome pospolio	180
K91.1	Síndrome postcirugía gástrica	30
K91.5	Síndrome postcolecistectomía	30
M35.0	Síndrome seco (de Sjögren)	45
M35.09	Síndrome seco con afectación de otros órganos	60
G44.5	Síndromes de cefalea complicada	7
M47.01	Síndromes de compresión arterial espinal anterior	30
M47.02	Síndromes de compresión de arteria vertebral	30
G73.3	Síndromes miasténicos en otras enfermedades clasificadas bajo otro concepto	120
G46	Síndromes vasculares cerebrales en enfermedades cerebrovasculares	180
M65	Sinovitis y tenosinovitis	30
M65.9	Sinovitis y tenosinovitis no especificadas	20
R29.90	Síntomas y signos no especificados que afectan al sistema nervioso	10
R63	Síntomas y signos relacionados con la alimentación y la ingesta de líquidos	7
J01.9	Sinusitis aguda, no especificada	7
J01.90	Sinusitis aguda, no especificada	7
J32	Sinusitis crónica	7
J32.1	Sinusitis crónica frontal	7
J32.0	Sinusitis crónica maxilar	7
J32.9	Sinusitis crónica, no especificada	7
J01.3	Sinusitis esfenoidal aguda	10
J01.2	Sinusitis etmoidal aguda	10
J01.1	Sinusitis frontal aguda	7
J01.0	Sinusitis maxilar aguda	7
R40.0	Somnolencia	5
R40	Somnolencia, estupor y coma	5
R01.1	Soplo cardíaco, no especificado	4
S43.01	Subluxación y luxación anterior de húmero	60
S43.0	Subluxación y luxación de articulación del hombro	60
S93.0	Subluxación y luxación de articulación del tobillo	90
S63.0	Subluxación y luxación de articulaciones de muñeca y mano	20
S53.0	Subluxación y luxación de cabeza de radio	80
S73.0	Subluxación y luxación de cadera	90
S93.1	Subluxación y luxación de dedo de pie	90
S63.2	Subluxación y luxación de otros dedos de mano	20
S63.1	Subluxación y luxación de pulgar	20
S83.1	Subluxación y luxación de rodilla	90
S53.10	Subluxación y luxación no especificada de articulación humerocubital	80
S83.00	Subluxación y luxación no especificada de rótula	60
S53.02	Subluxación y luxación posterior de cabeza de radio	80
A52.11	Tabes dorsal	120
J34.2	Tabique nasal desviado	30
D56.9	Talasemia no especificada	90

CÓDIGO CIE-10	DESCRIPCIÓN	TIEMPO ESTÁNDAR
I47.9	Taquicardia paroxística, no especifica	30
I47.1	Taquicardia supraventricular	30
I47.2	Taquicardia ventricular	60
R00.0	Taquicardia, no especificada	7
G25.0	Temblor esencial	90
G25.1	Temblor inducido por fármacos	30
R25.1	Temblor no especificado	15
M76.6	Tendinitis aquiliana	20
M75.3	Tendinitis calcificante de hombro	30
M65.20	Tendinitis calcificantes, localización no especificada	20
M75.2	Tendinitis del bíceps	30
M76.0	Tendinitis del glúteo	20
M76.1	Tendinitis del psoas	20
M76.82	Tendinitis del tibial posterior	20
M76.7	Tendinitis peroneal	20
M76.5	Tendinitis rotuliana	20
B68	Teniasis	20
H05.049	Tenonitis de órbita no especificada	30
M65.4	Tenosinovitis de estiloides radial (de De Quervain)	20
Q53.9	Testículo no descendido, no especificado	15
G82.5	Tetraplejía	240
G82.51	Tetraplejía, C1-C4 completa	240
G82.52	Tetraplejía, C1-C4 incompleta	240
G82.53	Tetraplejía, C5-C7 completa	240
G82.54	Tetraplejía, C5-C7 incompleta	240
G25.61	Tics inducidos por fármacos	30
H74.0	Timpanoesclerosis	20
B35.0	Tiña de la barba y del cuero cabelludo	4
B35.2	Tiña de la mano	10
B35.1	Tiña de las uñas	10
B35.3	Tiña del pie [Tinea pedis]	4
B35.5	Tiña imbricada [Tinea imbricata]	4
B35.6	Tiña inguinal [Tinea cruris]	4
E06.0	Tiroiditis aguda	40
E06.3	Tiroiditis autoinmune	7
E06.1	Tiroiditis subaguda	40
E06.9	Tiroiditis, no especificada	20
E05.01	Tirotoxicosis con bocio difuso con crisis tirotóxica o tormenta tiroidea	40
E05.00	Tirotoxicosis con bocio difuso sin crisis tirotóxica ni tormenta tiroidea	30
E05.20	Tirotoxicosis con bocio multinodular tóxico sin crisis tirotóxica ni tormenta tiroidea	30
E05.10	Tirotoxicosis con nódulo tiroideo tóxico único sin crisis tirotóxica ni tormenta tiroidea	30
E05.91	Tirotoxicosis, no especificada con crisis tirotóxica o tormenta tiroidea	40
E05.90	Tirotoxicosis, no especificada sin crisis tirotóxica ni tormenta tiroidea	30

CÓDIGO CIE-10	DESCRIPCIÓN	TIEMPO ESTÁNDAR
S28.0	Tórax aplastado	20
N83.53	Torsión de ovario, pedículo y trompa de Falopio	30
N44.0	Torsión testículo no especificada	14
G24.3	Tortícolis espasmódica	30
R05	Tos	7
A37	Tos ferina	7
O60	Trabajo de parto prematuro	30
O60.0	Trabajo de parto prematuro sin parto	30
O66.00	Trabajo de parto prematuro sin parto, trimestre no especificado	30
J04.1	Traqueítis aguda	7
J04.10	Traqueítis aguda sin obstrucción	7
N90.9	Trastorno no inflamatorio de vulva y periné no especificado	4
F43.24	Trastorno adaptativo con alteración de conducta	15
F43.25	Trastorno adaptativo con alteración mixta de emociones y conducta	15
F43.22	Trastorno adaptativo con ansiedad	15
F43.21	Trastorno adaptativo con estado de ánimo depresivo	15
F43.29	Trastorno adaptativo con otros síntomas	15
F43.23	Trastorno adaptativo mixto, con ansiedad y depresión	15
F43.20	Trastorno adaptativo, no especificado	15
F31.9	Trastorno bipolar sin especificación	60
F31.30	Trastorno bipolar, episodio actual depresivo, gravedad leve o moderada, no especificado	60
F31.2	Trastorno bipolar, episodio actual maníaco, con síntomas psicóticos, grave	90
F31.10	Trastorno bipolar, episodio actual maníaco, sin síntomas psicóticos, no especificado	60
F31.64	Trastorno bipolar, episodio actual mixto, grave, con síntomas psicóticos	120
F31.60	Trastorno bipolar, episodio actual mixto, no especificado	90
F34.0	Trastorno ciclotímico	60
H18.82	Trastorno corneal debido a lente de contacto	15
F06.4	Trastorno de ansiedad debido a afección fisiológica conocida	60
F40.9	Trastorno de ansiedad fóbica, no especificado	45
F41.1	Trastorno de ansiedad generalizada	30
F93.0	Trastorno de ansiedad por separación en la infancia	7
F41.9	Trastorno de ansiedad, no especificado	30
M24.9	Trastorno de articulación no especificada	20
M25.9	Trastorno de articulación no especificada	14
M94.9	Trastorno de cartílago no especificado	14
G47.52	Trastorno de comportamiento del sueño REM	30
I45.9	Trastorno de conducción, no especificado	60
H11.9	Trastorno de conjuntiva no especificado	4
F44.4	Trastorno de conversión con síntoma o déficit motor	60
H18.9	Trastorno de córnea no especificada	4
M23.24	Trastorno de cuerno anterior de menisco externo, debido a desgarro o lesión antiguos	30
M23.21	Trastorno de cuerno anterior de menisco interno, debido a desgarro o lesión	30

CÓDIGO CIE-10	DESCRIPCIÓN	TIEMPO ESTÁNDAR
	antiguos	
M23.25	Trastorno de cuerno posterior de menisco externo, debido a desgarro o lesión antiguos	30
M23.22	Trastorno de cuerno posterior de menisco interno, debido a desgarro o lesión antiguos	30
K08.9	Trastorno de dientes y estructuras de apoyo, no especificado	4
L60.9	Trastorno de la uña no especificado	7
F63.9	Trastorno de los impulsos, no especificado	60
N64.9	Trastorno de mama, no especificado	7
M23.202	Trastorno de menisco externo, parte no especificada, debido a desgarro o lesión antiguos, rodilla no especificada	30
M23.205	Trastorno de menisco interno, parte no especificada, debido a desgarro o lesión antiguos, rodilla no especificada	30
G52.9	Trastorno de nervio craneal, no especificado	45
M23.26	Trastorno de otra localización de menisco externo, debido a desgarro o lesión antiguos	30
M23.23	Trastorno de otra localización de menisco interno, debido a desgarro o lesión antiguos	30
F41.0	Trastorno de pánico [ansiedad episódica paroxística] sin agorafobia	45
M70	Trastorno de partes blandas en relación con uso, uso excesivo y presión	20
F60.4	Trastorno de personalidad histriónica	60
F60.5	Trastorno de personalidad obsesivo-compulsivo	60
F60.0	Trastorno de personalidad paranoide	60
G54.9	Trastorno de raíces y plexos nerviosos, no especificado	60
F45.0	Trastorno de somatización	45
F95.9	Trastorno de tics, no especificado	30
N32.9	Trastorno de vejiga no especificado	30
N39.9	Trastorno del aparato urinario, no especificado.	10
G93.9	Trastorno del cerebro, no especificado	90
K00.9	Trastorno del desarrollo del diente, no especificado	4
M50.0	Trastorno del disco cervical con mielopatía	30
M50.1	Trastorno del disco cervical con radiculopatía	30
M51.04	Trastorno del disco intervertebral con mielopatía, región dorsal	30
M51.16	Trastorno del disco intervertebral con radiculopatía, región lumbar	30
M51.17	Trastorno del disco intervertebral con radiculopatía, región lumbosacra	30
F06.30	Trastorno del estado de ánimo debido a afección fisiológica conocida, no especificado	60
H44.9	Trastorno del globo ocular no especificado	10
E78.9	Trastorno del metabolismo de las lipoproteínas, no especificado	4
E83.50	Trastorno del metabolismo del calcio no especificado	4
G51.9	Trastorno del nervio facial, no especificado	45
G50.9	Trastorno del nervio trigémino, no especificado	45
H57.9	Trastorno del ojo y sus anexos no especificado	4
N48.9	Trastorno del pene no especificado	7
N28.9	Trastorno del riñón y uréter no especificado	30
G90	Trastorno del sistema nervioso autónomo	90

CÓDIGO CIE-10	DESCRIPCIÓN	TIEMPO ESTÁNDAR
F51.9	Trastorno del sueño no especificado, no debido a sustancia ni afección fisiológica conocida	4
F32.3	Trastorno depresivo mayor, episodio único, grave con síntomas psicóticos	120
F32.2	Trastorno depresivo mayor, episodio único, grave sin síntomas psicóticos	90
F32.0	Trastorno depresivo mayor, episodio único, leve	30
F32.1	Trastorno depresivo mayor, episodio único, moderado	60
F32.9	Trastorno depresivo mayor, episodio único, no especificado	60
F33.3	Trastorno depresivo mayor, recurrente grave con síntomas psicóticos	120
F33.2	Trastorno depresivo mayor, recurrente grave sin síntomas psicóticos	90
F33.41	Trastorno depresivo mayor, recurrente, en remisión parcial	45
F33.0	Trastorno depresivo mayor, recurrente, leve	45
F33.1	Trastorno depresivo mayor, recurrente, moderado	60
F33.9	Trastorno depresivo mayor, recurrente, no especificado	90
F44.9	Trastorno disociativo y de conversión, no especificado	60
F34.1	Trastorno distímico	45
F45.41	Trastorno doloroso exclusivamente relacionado con factores psicológicos	45
F93.9	Trastorno emocional infantil no especificado	30
F25.9	Trastorno esquizoafectivo, no especificado	90
F60.1	Trastorno esquizoide de personalidad	60
G25.9	Trastorno extrapiramidal y del movimiento, no especificado	90
N08	Trastorno glomerulares en enfermedades clasificadas bajo otros conceptos	60
D68.32	Trastorno hemorrágico debido a anticoagulantes extrínsecos	30
N61	Trastorno inflamatorio de la mama	14
M23	Trastorno interno de rodilla	30
M23.9	Trastorno interno de rodilla no especificada	30
M23.90	Trastorno interno no especificado de rodilla, rodilla no especificada	30
F48.9	Trastorno mental no psicótico, no especificado	4
G70.9	Trastorno neuromuscular, no especificado	60
M51.9	Trastorno no especificado de disco intervertebral dorsal, dorsolumbar y lumbosacro	20
H81.93	Trastorno no especificado de la función vestibular, bilateral	14
M70.9	Trastorno no especificado de partes blandas relacionado con uso excesivo y presión	20
H47.9	Trastorno no especificado de vías visuales	30
F42	Trastorno obsesivo-compulsivo	60
F43.10	Trastorno por estrés postraumático, no especificado	90
F23.0	Trastorno psicótico agudo polimorfo sin síntomas de esquizofrenia	90
F23.9	Trastorno psicótico agudo sin especificación	90
F06.2	Trastorno psicótico con ideas delirantes debido a afección fisiológica conocida	90
J98.9	Trastorno respiratorio, no especificado	10
L74.9	Trastorno sudoríparo ecrino no especificado	4
N85.9	Trastorno uterino no inflamatorio, no especificado	14
N50.9	Trastornos de órganos genitales masculinos no especificados	14
N49.9	Trastornos inflamatorios de órganos genitales masculinos	7

CÓDIGO CIE-10	DESCRIPCIÓN	TIEMPO ESTÁNDAR
H52.5	Trastornos de acomodación	30
H04	Trastornos de aparato lacrimal	7
H47.6	Trastornos de corteza visual	90
K00	Trastornos de desarrollo y erupción de diente	4
H81	Trastornos de la función vestibular	14
R49	Trastornos de la voz y la resonancia	4
L60	Trastornos de las uñas	7
G47.61	Trastornos de movimiento periódico de las extremidades	30
G52.7	Trastornos de múltiples nervios craneales	60
H05	Trastornos de órbita	60
N51	Trastornos de órganos genitales masculinos en otras enfermedades clasificadas bajo otros conceptos	20
H47.5	Trastornos de otras vías visuales	90
O43	Trastornos de placenta	7
G54.1	Trastornos de plexo lumbosacro	120
G54	Trastornos de raíces y de plexos nerviosos	60
G54.2	Trastornos de raíz cervical, no clasificados bajo otro concepto	90
G54.4	Trastornos de raíz lumbosacra, no clasificados bajo otro concepto	90
G54.3	Trastornos de raíz torácica, no clasificados bajo otro concepto	45
H44	Trastornos del globo ocular	10
G73	Trastornos del músculo y de la unión neuromuscular en enfermedades clasificadas bajo otro concepto	120
G52.1	Trastornos del nervio glossofaríngeo	45
G52.3	Trastornos del nervio hipogloso	45
G52.0	Trastornos del nervio olfatorio	15
G52.2	Trastornos del nervio vago	45
H62	Trastornos del oído externo en enfermedades clasificadas bajo otro concepto.	10
H61.9	Trastornos del oído externo no especificados	4
G54.0	Trastornos del plexo braquial	120
H47.4	Trastornos del quiasma óptico	90
G47.2	Trastornos del ritmo circadiano del sueño	15
G47	Trastornos del sueño	30
G47.9	Trastornos del sueño, no especificados	30
F22	Trastornos delirantes	90
F60	Trastornos específicos de la personalidad	60
K77	Trastornos hepáticos en enfermedades clasificadas bajo otro concepto	45
H05.10	Trastornos inflamatorios crónicos de órbita no especificados	30
N95	Trastornos menopáusicos y perimenopausicos	4
G71.1	Trastornos miotónicos	60
G71	Trastornos musculares primarios	60
H61.1	Trastornos no infecciosos del pabellón auricular	4
I08.0	Trastornos reumáticos tanto de la válvula mitral como de la aórtica	90
L74	Trastornos sudoríparos ecrinos	4
G70.1	Trastornos tóxicos neuromusculares	60

CÓDIGO CIE-10	DESCRIPCIÓN	TIEMPO ESTÁNDAR
G71.9	Tratorno muscular primario no especificado	120
S36.0	Traumatismo de bazo	60
S36.5	Traumatismo de colon	60
S05.0	Traumatismo de conjuntiva y abrasión de córnea sin cuerpo extraño	4
S26.0	Traumatismo de corazón con hemopericardio	40
S36.1	Traumatismo de hígado, vesícula biliar y conducto biliar	60
S36.4	Traumatismo de intestino delgado	60
S96	Traumatismo de músculo y tendón a nivel de tobillo y pie	20
S96.9	Traumatismo de músculo y tendón no especificado a nivel de tobillo y pie	20
S86.9	Traumatismo de músculo y tendón no especificados a nivel de pierna	15
S56	Traumatismo de músculo, fascia y tendón a nivel de antebrazo	30
S76	Traumatismo de músculo, fascia y tendón a nivel de cadera y muslo	45
S66	Traumatismo de músculo, fascia y tendón a nivel de muñeca y mano	30
S86	Traumatismo de músculo, fascia y tendón a nivel de pierna	45
S66.5	Traumatismo de músculo, fascia y tendón intrínseco de otros dedos de la mano y los no especificados a nivel de muñeca y mano	30
S66.4	Traumatismo de músculo, fascia y tendón intrínseco de pulgar a nivel de muñeca y mano	30
S56.9	Traumatismo de músculo, fascia y tendón no especificado a nivel de antebrazo	30
S66.9	Traumatismo de músculo, fascia y tendón no especificado a nivel de muñeca y mano	30
S46.9	Traumatismo de músculo, fascia y tendón no especificado a nivel del hombro y brazo	30
S74.0	Traumatismo de nervio ciático a nivel de cadera y muslo	60
S74.1	Traumatismo de nervio ciático a nivel de cadera y muslo	60
S44.0	Traumatismo de nervio cubital a nivel de brazo	60
S44.1	Traumatismo de nervio mediano a nivel de brazo	60
S04.0	Traumatismo de nervio óptico y vías ópticas	45
S44.2	Traumatismo de nervio radial a nivel de brazo	60
S54	Traumatismo de nervios a nivel de antebrazo	60
S74	Traumatismo de nervios a nivel de cadera y muslo	60
S44	Traumatismo de nervios a nivel del hombro y brazo	60
S36.9	Traumatismo de órgano intraabdominal no especificado	60
S27.9	Traumatismo de órgano intratorácico no especificado	60
S74.8	Traumatismo de otros nervios a nivel de cadera y muslo	60
S44.8	Traumatismo de otros nervios a nivel de hombro y brazo	60
S04.8	Traumatismo de otros nervios craneales	45
S36.8	Traumatismo de otros órganos intraabdominales	60
S27.8	Traumatismo de otros órganos intratorácicos especificados	30
S14.3	Traumatismo de plexo braquial	45
S14.2	Traumatismo de raíz nerviosa de columna cervical	45
S24.2	Traumatismo de raíz nerviosa de columna dorsal	60
S34.2	Traumatismo de raíz nerviosa de columna lumbar y sacra	60
T14	Traumatismo de región corporal no especificada	90
S35	Traumatismo de vasos sanguíneos a nivel de abdomen, parte inferior de	30

CÓDIGO CIE-10	DESCRIPCIÓN	TIEMPO ESTÁNDAR
	espalda y pelvis	
S55	Traumatismo de vasos sanguíneos a nivel de antebrazo	30
S75	Traumatismo de vasos sanguíneos a nivel de cadera y muslo	25
S65	Traumatismo de vasos sanguíneos a nivel de muñeca y mano	35
S85	Traumatismo de vasos sanguíneos a nivel de pierna	25
S95	Traumatismo de vasos sanguíneos a nivel de tobillo y pie	20
S15	Traumatismo de vasos sanguíneos a nivel del cuello	30
S45	Traumatismo de vasos sanguíneos a nivel del hombro y brazo	30
S09.0	Traumatismo de vasos sanguíneos de la cabeza, no clasificados bajo otro concepto	30
S25	Traumatismo de vasos sanguíneos del tórax	30
T14.9	Traumatismo no especificado	90
S39.9	Traumatismo no especificado de abdomen, parte inferior de la espalda, pelvis y genitales externos	4
S79.9	Traumatismo no especificado de cadera y muslo	15
S09.9	Traumatismo no especificado de cara y cabeza	10
S59.9	Traumatismo no especificado de codo y antebrazo	15
S14.10	Traumatismo no especificado de médula espinal cervical	60
S24.10	Traumatismo no especificado de médula espinal dorsal	60
S34.10	Traumatismo no especificado de médula espinal lumbar	90
S69.9	Traumatismo no especificado de muñeca, mano y dedo(s) de la mano	15
S89.9	Traumatismo no especificado de pierna	15
S99.9	Traumatismo no especificado de tobillo y pie	15
S19.9	Traumatismo no especificado del cuello	15
S49.9	Traumatismo no especificado del hombro y brazo	15
S29.9	Traumatismo no especificado del tórax	4
S77	Traumatismo por aplastamiento de cadera y muslo	30
S57	Traumatismo por aplastamiento de codo y antebrazo	20
S47	Traumatismo por aplastamiento del hombro y brazo	30
S30	Traumatismo superficial de abdomen, parte inferior de la espalda, pelvis y genitales externos	10
S70	Traumatismo superficial de cadera y muslo	10
S50	Traumatismo superficial de codo y antebrazo	15
S10	Traumatismo superficial de cuello	10
S00	Traumatismo superficial de la cabeza	10
S60	Traumatismo superficial de muñeca, mano y dedos de la mano	15
S00.9	Traumatismo superficial de parte no especificada de la cabeza	10
S10.9	Traumatismo superficial de parte no especificada del cuello	10
S80	Traumatismo superficial de rodilla y pierna	15
S90	Traumatismo superficial de tobillo, pie y dedos de los pies	4
S40	Traumatismo superficial del hombro y brazo	10
S20	Traumatismo superficial del tórax	10
T07	Traumatismos múltiples no especificados	30
B56	Tripanosomiasis africana	60
H02.05	Triquiasis	7

CÓDIGO CIE-10	DESCRIPCIÓN	TIEMPO ESTÁNDAR
B75	Triquinosis	20
D69.6	Trombocitopenia no especificada	90
I82.1	Tromboflebitis migratoria	20
I24.0	Trombosis coronaria aguda que no produce infarto de miocardio	30
K64.5	Trombosis venosa perianal	30
A18.0	Tuberculosis de huesos y articulaciones	90
A18.3	Tuberculosis de intestino, peritoneo y ganglios mesentéricos	90
A15.5	Tuberculosis de laringe, tráquea y bronquios	60
A18.7	Tuberculosis de las glándulas suprarrenales	60
A18	Tuberculosis de otros órganos	60
A18.1	Tuberculosis del aparato genitourinario	60
A15.0	Tuberculosis del pulmón	60
A17	Tuberculosis del sistema nervioso	90
A19	Tuberculosis miliar	90
A15.7	Tuberculosis respiratoria primaria	30
A21	Tularemia	20
R22.0	Tumefacción, masa o bulto en cabeza	4
R22.1	Tumefacción, masa o bulto en cuello	4
R22.2	Tumefacción, masa o bulto localizados en el tronco	4
R19.0	Tumefacción, masa y bulto intraabdominales y pélvicos	7
R19.00	Tumefacción, masa y bulto intraabdominales y pélvicos, localización no especificada	7
R22.9	Tumefacción, masa y bulto localizados, no especificados	4
H16.01	Úlcera corneal central	15
H16.02	Úlcera corneal en anillo	15
H16.04	Úlcera corneal marginal	15
H16.00	Úlcera corneal no especificada	15
L97	Úlcera crónica no debida a presión de extremidad inferior, no clasificada bajo otro concepto	30
L97.9	Úlcera crónica no debida a presión de pierna	30
H16.0	Úlcera de córnea	15
K22.1	Úlcera de esófago	14
K26	Úlcera duodenal	14
K26.0	Úlcera duodenal aguda con hemorragia	30
K26.9	Úlcera duodenal, sin especificar como aguda ni como crónica, sin hemorragia ni perforación	14
K25	Úlcera gástrica	14
K25.0	Úlcera gástrica aguda con hemorragia	30
K25.1	Úlcera gástrica aguda con perforación	30
K27.9	Úlcera péptica, localización no especificada, sin especificar como aguda ni crónica, sin hemorragia ni perforación	14
L89	Úlcera por presión	30
L89.9	Úlcera por presión en sitio no especificado	30
L60.0	Uña encarnada	7
N34.0	Uretritis inespecífica	7

CÓDIGO CIE-10	DESCRIPCIÓN	TIEMPO ESTÁNDAR
N13	Uropatía obstructiva por reflujo	30
N13.9	Uropatía obstructiva y por reflujo no especificada	14
L50	Urticaria (urticaria aguda)	4
L50.0	Urticaria alérgica	4
L50.1	Urticaria idiopática	4
L50.9	Urticaria no especificada	4
L50.6	Urticaria por contacto	4
H44.13	Uveítis simpática	90
N77.1	Vaginitis, vulvitis, vulvovaginitis en enfermedad clasificada bajo otros conceptos	21
B01	Varicela	10
B01.9	Varicela sin complicaciones	10
L95	Vasculitis limitada a la piel, no clasificada bajo otro concepto	7
H35.069	Vasculitis retiniana, ojo no especificado	90
I83.009	Venas varicosas de extremidad inferior no especificada con úlcera de localización no especificada	45
I83.209	Venas varicosas de extremidad inferior no especificada con úlcera e inflamación de localización no especificada	45
O22.0	Venas varicosas en extremidades inferiores en el embarazo	4
B07.0	Verruga plantar	7
B07.9	Verruga viral, no especificada	4
A63.0	Verrugas (venéreas) anogenitales	7
B07	Verrugas víricas	4
M48.50	Vértebra colapsada, no clasificada bajo otro concepto, localización no especificada	60
M48.52	Vértebra colapsada, no clasificada bajo otro concepto, región cervical	60
M48.54	Vértebra colapsada, no clasificada bajo otro concepto, región dorsal	60
M48.56	Vértebra colapsada, no clasificada bajo otro concepto, región lumbar	60
H81.319	Vértigo aural, oído no especificado	14
H81.49	Vértigo de origen central, oído no especificado	35
A88.1	Vértigo epidémico	14
H81.13	Vértigo paroxístico benigno, bilateral	14
H81.10	Vértigo paroxístico benigno, oído no especificado	14
B97.12	Virus Echo como causa de enfermedades clasificadas bajo otro concepto	4
B97.4	Virus sincitial respiratorio como causa de enfermedades clasificadas bajo otro concepto	4
L80	Vitíligo	4
S22.5	Volet torácico	60
O21.9	Vómitos del embarazo, no especificados	4
O21.2	Vómitos en la fase tardía del embarazo	4
O21	Vómitos excesivos en el embarazo	4
K91.0	Vómitos postcirugía gastrointestinal	14
R11.10	Vómitos, no especificados	4
H02.6	Xantelasma del párpado	4

SSNI

**Manual de Tiempos Óptimos
de Incapacidad Temporal**



**20. Listado alfabético
de procedimientos**

10. LISTADO ALFABÉTICO DE PROCEDIMIENTOS

CÓDIGO CIE-10	DESCRIPCIÓN	TIEMPO ESTÁNDAR
090K0ZZ	Alteración en nariz, abordaje abierto	35
03190ZF	Derivación de arteria cubital derecha a vena de antebrazo, abordaje abierto	4
031A0ZF	Derivación de arteria cubital izquierda a vena de antebrazo, abordaje abierto	3
08123Z4	Derivación de cámara anterior derecha a esclerótica, abordaje percutáneo	60
08133Z4	Derivación de cámara anterior izquierda a esclerótica, abordaje percutáneo	60
0D190ZB	Derivación de duodeno a íleon, abordaje abierto	60
0D194ZB	Derivación de duodeno a íleon, abordaje endoscópico percutáneo	60
0D198ZB	Derivación de duodeno a íleon, abordaje orificio natural o artificial endoscópico	60
0D190ZA	Derivación de duodeno a yeyuno, abordaje abierto	60
0D194ZA	Derivación de duodeno a yeyuno, abordaje endoscópico percutáneo	60
0D198ZA	Derivación de duodeno a yeyuno, abordaje orificio natural o artificial endoscópico	60
0D160ZA	Derivación de estómago a yeyuno, abordaje abierto	60
0D164ZA	Derivación de estómago a yeyuno, abordaje endoscópico percutáneo	60
0T13073	Derivación de pelvis renal derecha a pelvis renal derecha con sustituto de tejido autólogo, abordaje abierto	60
0T13074	Derivación de pelvis renal derecha a pelvis renal izquierda con sustituto de tejido autólogo, abordaje abierto	60
0T16076	Derivación de uréter derecho a uréter derecho con sustituto de tejido autólogo, abordaje abierto	60
0T16077	Derivación de uréter derecho a uréter izquierdo con sustituto de tejido autólogo, abordaje abierto	60
0T1B07D	Derivación de vejiga a cutáneo con sustituto de tejido autólogo, abordaje abierto	60
06144JY	Derivación de vena hepática a vena inferior con sustituto sintético, abordaje endoscópico percutáneo	3
0U5C0ZZ	Destrucción de cérvix, abordaje abierto	60
0V5N0ZZ	Destrucción de conducto deferente derecho, abordaje abierto	10
0V5P0ZZ	Destrucción de conducto deferente derecho, abordaje abierto	10
0V5F0ZZ	Destrucción de cordón espermático derecho, abordaje abierto	10
0V5G0ZZ	Destrucción de cordón espermático izquierdo, abordaje abierto	10
0R5B3ZZ	Destrucción de disco vertebral dorsolumbar, abordaje percutáneo	3
0V5J0ZZ	Destrucción de epidídimo derecho, abordaje abierto	10
0V5K0ZZ	Destrucción de epidídimo izquierdo, abordaje abierto	10
0V550ZZ	Destrucción de escroto, abordaje abierto	45
0F503ZZ	Destrucción de hígado, abordaje percutáneo	3
01583ZZ	Destrucción de nervio dorsal, abordaje percutáneo	2
015M3ZZ	Destrucción de nervio simpático abdominal, abordaje percutáneo	4
0U500ZZ	Destrucción de ovario derecho, abordaje abierto	60
0U510ZZ	Destrucción de ovario izquierdo, abordaje abierto	60
0T533ZZ	Destrucción de pelvis renal derecha, abordaje percutáneo	90
0T543ZZ	Destrucción de pelvis renal izquierda, abordaje percutáneo	90

CÓDIGO CIE-10	DESCRIPCIÓN	TIEMPO ESTÁNDAR
0V500ZZ	Destrucción de próstata, abordaje abierto	45
0B5K3ZZ	Destrucción de pulmón derecho, abordaje percutáneo	3
0B5L3ZZ	Destrucción de pulmón izquierdo, abordaje percutáneo	3
0T500ZZ	Destrucción de riñón derecho, abordaje abierto	90
0T503ZZ	Destrucción de riñón derecho, abordaje percutáneo	3
0T510ZZ	Destrucción de riñón izquierdo, abordaje abierto	90
0T513ZZ	Destrucción de riñón izquierdo, abordaje percutáneo	3
0V590ZZ	Destrucción de testículo derecho, abordaje abierto	45
0V5B0ZZ	Destrucción de testículo izquierdo, abordaje abierto	45
0U553ZZ	Destrucción de trompa de Falopio derecha, abordaje percutáneo	60
0U563ZZ	Destrucción de trompa de Falopio izquierda, abordaje percutáneo	60
0T564ZZ	Destrucción de uréter derecho, abordaje endoscópico percutáneo	90
0T574ZZ	Destrucción de uréter izquierdo, abordaje endoscópico percutáneo	90
0U593ZZ	Destrucción de útero, abordaje percutáneo	60
0U5G0ZZ	Destrucción de vagina, abordaje abierto	60
0T5B0ZZ	Destrucción de vejiga, abordaje abierto	30
0V510ZZ	Destrucción de vesícula seminal derecha, abordaje abierto	45
0V520ZZ	Destrucción de vesícula seminal derecha, abordaje abierto	45
0G5K0ZZ	Destrucción en glándula tiroides, abordaje abierto	45
0G5K4ZZ	Destrucción en glándula tiroides, abordaje endoscópico percutáneo	45
0G5K3ZZ	Destrucción en glándula tiroides, abordaje percutáneo	45
037Y3DZ	Dilatación de arteria superior con dispositivo intraluminal, abordaje percutáneo	4
087X7DZ	Dilatación de conducto lacrimal derecho con dispositivo intraluminal, abordaje orificio natural o artificial	2
087Y7DZ	Dilatación de conducto lacrimal izquierdo con dispositivo intraluminal, abordaje orificio natural o artificial	2
0T733DZ	Dilatación de pelvis renal derecha con dispositivo intraluminal, abordaje percutáneo	30
0T743DZ	Dilatación de pelvis renal izquierda con dispositivo intraluminal, abordaje percutáneo	30
0T764DZ	Dilatación de uréter derecho con dispositivo intraluminal, abordaje endoscópico percutáneo	30
0T774DZ	Dilatación de uréter izquierdo con dispositivo intraluminal, abordaje endoscópico percutáneo	30
0T7D3ZZ	Dilatación de uretra, abordaje percutáneo	30
0T7B0ZZ	Dilatación de vejiga, abordaje abierto	30
0H89XZZ	División en piel, perineo, abordaje externo	20
0D9Q0ZZ	Drenaje en ano, abordaje abierto	14
0M913ZZ	Drenaje en bursa y ligamento hombro derecho, abordaje percutáneo	3
0M923ZZ	Drenaje en bursa y ligamento hombro izquierdo, abordaje percutáneo	3
0W9930Z	Drenaje en cavidad pleural derecha, con dispositivo de drenaje, abordaje percutáneo	3
0W9B30Z	Drenaje en cavidad pleural izquierda, con dispositivo de drenaje, abordaje percutáneo	3
0U9C80Z	Drenaje en cérvix, con dispositivo de drenaje, abordaje orificio natural o artificial endoscópica	60

CÓDIGO CIE-10	DESCRIPCIÓN	TIEMPO ESTÁNDAR
0G9K0ZX	Drenaje en glándula tiroides, diagnóstico, abordaje abierto	1
0G9K4ZX	Drenaje en glándula tiroides, diagnóstico, abordaje endoscópico percutáneo	1
0G9K3ZX	Drenaje en glándula tiroides, diagnóstico, abordaje percutáneo	1
0B9F4ZX	Drenaje en lóbulo inferior pulmón derecho, diagnóstico, abordaje endoscópico percutáneo	2
0B9J4ZX	Drenaje en lóbulo inferior pulmón izquierdo, diagnóstico, abordaje endoscópico percutáneo	2
09950ZZ	Drenaje en oído medio derecho, abordaje abierto	7
09960ZZ	Drenaje en oído medio izquierdo, abordaje abierto	7
0F9G3ZX	Drenaje en páncreas diagnóstico, abordaje percutáneo	2
0T934ZZ	Drenaje en pelvis renal izquierda, abordaje endoscópico percutáneo	60
0T944ZZ	Drenaje en pelvis renal izquierda, abordaje endoscópico percutáneo	60
0V907ZX	Drenaje en próstata diagnóstico, abordaje orificio natural o artificial	3
0T907ZX	Drenaje en riñón derecho, diagnóstico, abordaje orificio natural o artificial	60
0T917ZX	Drenaje en riñón izquierdo, diagnóstico, abordaje orificio natural o artificial	60
0U9500Z	Drenaje en trompa de Falopio derecha, con dispositivo de drenaje, abordaje abierto	60
0U9600Z	Drenaje en trompa de Falopio izquierda, con dispositivo de drenaje, abordaje abierto	60
0T9600Z	Drenaje en uréter derecho, con dispositivo de drenaje, abordaje abierto	60
0T9700Z	Drenaje en uréter izquierdo, con dispositivo de drenaje, abordaje abierto	60
0T9D4ZX	Drenaje en uretra, diagnóstico, abordaje endoscópico percutáneo	60
0U9900Z	Drenaje en útero, con dispositivo de drenaje, abordaje abierto	60
0U9G0ZZ	Drenaje en vagina, abordaje abierto	60
0T9B40Z	Drenaje en vejiga, con dispositivo de drenaje, abordaje endoscópico percutáneo	60
069Y0ZZ	Drenaje en vena inferior, abordaje abierto	20
0F9400Z	Drenaje en vesícula biliar con dispositivo de drenaje, abordaje abierto	20
0QB83ZX	Escisión de diáfisis femoral derecha, diagnóstica, abordaje percutáneo	2
0QB93ZX	Escisión de diáfisis femoral izquierda, diagnóstica, abordaje percutáneo	2
0FB03ZX	Escisión de hígado, diagnóstico, abordaje percutáneo	2
0BBF3ZX	Escisión de lóbulo inferior pulmón derecho, diagnóstico, abordaje percutáneo	2
0BBJ3ZX	Escisión de lóbulo inferior pulmón izquierdo, diagnóstico, abordaje percutáneo	2
01BM3ZZ	Escisión de nervio simpático abdominal, abordaje percutáneo	4
0UB00ZX	Escisión de ovario derecho, diagnóstico, abordaje abierto	45
0UB10ZX	Escisión de ovario izquierdo, diagnóstico, abordaje abierto	45
0FBG4ZX	Escisión de páncreas, diagnóstico, abordaje endoscópico percutáneo	2
0TB34ZZ	Escisión de pelvis renal derecha, abordaje endoscópico percutáneo	21
0TB44ZZ	Escisión de pelvis renal izquierda, abordaje endoscópico percutáneo	21
0VB07ZX	Escisión de próstata, diagnóstica, abordaje orificio natural o artificial	30
0VB03ZX	Escisión de próstata, diagnóstica, abordaje percutáneo	15
0TB00ZX	Escisión de riñón derecho, diagnóstico, abordaje abierto	30
0TB03ZX	Escisión de riñón derecho, diagnóstico, abordaje percutáneo	15
0TB10ZX	Escisión de riñón izquierdo, diagnóstico, abordaje abierto	30

CÓDIGO CIE-10	DESCRIPCIÓN	TIEMPO ESTÁNDAR
0TB13ZX	Escisión de riñón izquierdo, diagnóstico, abordaje percutáneo	15
0UB50ZX	Escisión de trompa de Falopio derecha, diagnóstica, abordaje abierto	45
0UB60ZX	Escisión de trompa de Falopio izquierda, diagnóstica, abordaje abierto	45
0TB60ZZ	Escisión de uréter derecho, abordaje abierto	30
0TB70ZZ	Escisión de uréter izquierdo, abordaje abierto	30
0TBD3ZZ	Escisión de uretra, abordaje percutáneo	21
0TBB0ZX	Escisión de vejiga, diagnóstico, abordaje abierto	60
0DBQ0ZZ	Escisión en ano, abordaje abierto	20
0DBQXZZ	Escisión en ano, abordaje externo	14
0CBG0ZZ	Escisión en glándula submaxilar derecha, abordaje abierto	21
0CBH0ZZ	Escisión en glándula submaxilar izquierda, abordaje abierto	21
0DBE4ZZ	Escisión en intestino grueso, abordaje endoscópico percutáneo	7
0GBH0ZZ	Escisión en lóbulo glándula tiroides, derecho, abordaje abierto	30
0GBH4ZZ	Escisión en lóbulo glándula tiroides, derecho, abordaje endoscópico percutáneo	14
0GBH3ZZ	Escisión en lóbulo glándula tiroides, derecho, abordaje percutáneo	14
0GBG0ZZ	Escisión en lóbulo glándula tiroides, izquierdo, abordaje abierto	30
0GBG4ZZ	Escisión en lóbulo glándula tiroides, izquierdo, abordaje endoscópico percutáneo	14
0GBG3ZZ	Escisión en lóbulo glándula tiroides, izquierdo, abordaje percutáneo	14
09BM0ZZ	Escisión en tabique nasal abordaje abierto	30
06BY0ZC	Escisión en vena inferior, plexo hemorroidal, abordaje abierto	20
0FB40ZZ	Escisión en vesícula biliar, abordaje abierto	30
08B43ZZ	Escisión en vítreo derecho, abordaje percutáneo	90
08B53ZZ	Escisión en vítreo izquierdo, abordaje percutáneo	90
0GCR0ZZ	Extirpación de glándula paratiroides, abordaje abierto	20
0GCR4ZZ	Extirpación de glándula paratiroides, abordaje endoscópico	20
0GCR3ZZ	Extirpación de glándula paratiroides, abordaje percutáneo	20
0GC40ZZ	Extirpación de glándula suprarrenal bilateral, abordaje abierto	60
0GC44ZZ	Extirpación de glándula suprarrenal bilateral, abordaje endoscópico	60
0GC43ZZ	Extirpación de glándula suprarrenal bilateral, abordaje percutáneo	60
0GC00ZZ	Extirpación de hipófisis, abordaje abierto	60
0GC03ZZ	Extirpación de hipófisis, abordaje percutáneo	60
0GC04ZZ	Extirpación de hipófisis, endoscópico	60
0DCE4ZZ	Extirpación de intestino grueso endoscópico percutánea	30
0GCK0ZZ	Extirpación de tiroides, abordaje abierto	20
0GCK4ZZ	Extirpación de tiroides, abordaje endoscópico	20
0GCK3ZZ	Extirpación de tiroides, abordaje percutáneo	20
0WC30ZZ	Extirpación en cavidad oral y garganta, abordaje abierto	21
0CC60ZZ	Extirpación en encía inferior abordaje abierto	15
0CC50ZZ	Extirpación en encía superior abordaje abierto	15
0UC00ZZ	Extirpación en ovario derecho, abordaje abierto	60
0UC10ZZ	Extirpación en ovario izquierdo, abordaje abierto	60
0TC30ZZ	Extirpación en pelvis renal derecha, abordaje abierto	60

CÓDIGO CIE-10	DESCRIPCIÓN	TIEMPO ESTÁNDAR
0TC40ZZ	Extirpación en pelvis renal izquierda, abordaje abierto	60
0TC00ZZ	Extirpación en riñón derecho, abordaje abierto	90
0TC10ZZ	Extirpación en riñón izquierdo, abordaje abierto	90
0UC50ZZ	Extirpación en trompa de Falopio derecha, abordaje abierto	60
0UC60ZZ	Extirpación en trompa de Falopio izquierda, abordaje abierto	60
0TC60ZZ	Extirpación en uréter derecho, abordaje abierto	60
0TC70ZZ	Extirpación en uréter izquierdo, abordaje abierto	60
0TCD0ZZ	Extirpación en uretra, abordaje abierto	90
0UC90ZZ	Extirpación en útero, abordaje abierto	60
0TCB0ZZ	Extirpación en vejiga, abordaje abierto	90
06CR0ZZ	Extirpación en vena safena externa derecha, abordaje abierto	15
06CR4ZZ	Extirpación en vena safena externa derecha, abordaje endoscópico percutáneo	10
06CR3ZZ	Extirpación en vena safena externa derecha, abordaje percutáneo	10
06CS0ZZ	Extirpación en vena safena externa izquierda, abordaje abierto	15
06CS4ZZ	Extirpación en vena safena externa izquierda, abordaje endoscópico percutáneo	10
06CS3ZZ	Extirpación en vena safena externa izquierda, abordaje percutáneo	10
06CP0ZZ	Extirpación en vena safena interna derecha, abordaje abierto	20
06CP4ZZ	Extirpación en vena safena interna derecha, abordaje endoscópico percutáneo	10
06CP3ZZ	Extirpación en vena safena interna derecha, abordaje percutáneo	10
06CQ0ZZ	Extirpación en vena safena interna izquierda, abordaje abierto	20
06CQ4ZZ	Extirpación en vena safena interna izquierda, abordaje endoscópico percutáneo	10
06CQ3ZZ	Extirpación en vena safena interna izquierda, abordaje percutáneo	10
08DJ3ZZ	Extracción en cristalino derecho, abordaje percutáneo	30
08DK3ZZ	Extracción en cristalino izquierdo, abordaje percutáneo	30
09D90ZZ	Extracción en huesecillo del oído derecho, abordaje abierto	30
09DA0ZZ	Extracción en huesecillo del oído izquierdo, abordaje abierto	30
05DB0ZZ	Extracción en vena basílica derecha, abordaje abierto	10
05DB3ZZ	Extracción en vena basílica derecha, abordaje percutáneo	5
05DC3ZZ	Extracción en vena basílica izquierda derecha, abordaje percutáneo	5
05DC0ZZ	Extracción en vena basílica izquierda, abordaje abierto	10
05DD3ZZ	Extracción en vena cefálica derecha, abordaje percutáneo	5
05DD0ZZ	Extracción en vena cefálica derecha, abordaje abierto	7
05DF0ZZ	Extracción en vena cefálica izquierda, abordaje abierto	7
05DF3ZZ	Extracción en vena cefálica izquierda, abordaje percutáneo	5
06DY0ZZ	Extracción en vena inferior, abordaje abierto	20
06DY4ZZ	Extracción en vena inferior, abordaje endoscópico percutáneo	10
06DY3ZZ	Extracción en vena inferior, abordaje percutáneo	10
06DR0ZZ	Extracción en vena safena externa derecha, abordaje abierto	15
06DR4ZZ	Extracción en vena safena externa derecha, abordaje endoscópico percutáneo	10
06DR3ZZ	Extracción en vena safena externa derecha, abordaje percutáneo	10

CÓDIGO CIE-10	DESCRIPCIÓN	TIEMPO ESTÁNDAR
06DS0ZZ	Extracción en vena safena externa izquierda, abordaje abierto	15
06DS4ZZ	Extracción en vena safena externa izquierda, abordaje endoscópico percutáneo	10
06DS3ZZ	Extracción en vena safena externa izquierda, abordaje percutáneo	10
06DP4ZZ	Extracción en vena safena interna derecha, abordaje endoscópico percutáneo	10
06DP3ZZ	Extracción en vena safena interna derecha, abordaje percutáneo	10
06DP0ZZ	Extracción en vena safena interna derecha, abordaje abierto	20
06DQ0ZZ	Extracción en vena safena interna izquierda, abordaje abierto	20
06DQ3ZZ	Extracción en vena safena interna izquierda, abordaje percutáneo	10
06DQ4ZZ	Extracción en vena safena interna izquierda, abordaje endoscópico percutáneo	10
05DY0ZZ	Extracción en vena superior, abordaje abierto	10
05DY3ZZ	Extracción en vena superior, abordaje percutáneo	5
0WFRX	Fragmentación tracto genitourinario, abordaje externo	7
02H633Z	Inserción en aurícula derecha de dispositivo de infusión, abordaje percutáneo	2
0TH502Z	Inserción en riñón de dispositivo de monitorización, abordaje abierto	60
0JH63XZ	Inserción en tejido subcutáneo y fascia de tórax de dispositivo de acceso vascular, abordaje percutáneo	2
0JH63WZ	Inserción en tejido subcutáneo y fascia de tórax de dispositivo de acceso vascular, reservorio, abordaje percutáneo	2
0TH902Z	Inserción en uréter de dispositivo de monitorización, abordaje abierto	60
0THD02Z	Inserción en uretra de dispositivo de monitorización, abordaje abierto	60
0THB03Z	Inserción en vejiga de dispositivo de infusión, abordaje abierto	60
06HY33Z	Inserción en vena inferior de dispositivo de infusión, abordaje percutáneo	5
05HY03Z	Inserción en vena superior de dispositivo de infusión, abordaje abierto	3
05HY33Z	Inserción en vena superior de dispositivo de infusión, abordaje percutáneo	5
0WJR4ZZ	Inspección de tracto genitourinario, abordaje endoscópico percutáneo	7
0UJD8ZZ	Inspección de útero y cuello uterino, abordaje orificio natural o artificial endoscópica	7
0TJB8ZZ	Inspección de vejiga, abordaje orificio natural o artificial endoscópica	7
0DJD8ZZ	Inspección en tracto intestinal inferior, abordaje por orificio natural o artificial endoscópica	4
0WJF4ZZ	Inspección pared abdominal endoscópica percutánea	10
3E0630M	Introducción en arteria central de antineoplásico, anticuerpo monoclonal, abordaje percutáneo	3
3E05305	Introducción en arteria periférica de antineoplásico, abordaje percutáneo	3
3E0U33Z	Introducción en articulaciones de anti-inflamatorio, abordaje percutáneo	1
3E0U3GC	Introducción en articulaciones de otra sustancia terapéutica, abordaje percutáneo	1
3E0V3TZ	Introducción en huesos de agente destructivo, abordaje percutáneo	3
3E0V33Z	Introducción en huesos de anti-inflamatorio, abordaje percutáneo	1
3E0233Z	Introducción en músculo de anti-inflamatorio, abordaje percutáneo	1
3E0C3GC	Introducción en ojo de otra sustancia terapéutica, abordaje percutáneo	7
3E043TZ	Introducción en vena central de agente destructivo, abordaje percutáneo	1
3E033TZ	Introducción en vena periférica de agente destructivo, abordaje percutáneo	1

CÓDIGO CIE-10	DESCRIPCIÓN	TIEMPO ESTÁNDAR
4A133B1	Monitorización de presión periférica arterial, abordaje percutáneo	3
4A14XB1	Monitorización de presión periférica venosa, abordaje externo	3
03LG3BZ	Oclusión de arteria intracraneal con dispositivo intraluminal bioactivo, abordaje percutáneo	7
03LG4DZ	Oclusión de arteria intracraneal con dispositivo intraluminal, abordaje endoscópico percutáneo	7
06LC4DZ	Oclusión de vena ilíaca común derecha con dispositivo intraluminal, abordaje endoscópico percutáneo	3
06LD4DZ	Oclusión de vena ilíaca común izquierda con dispositivo intraluminal, abordaje endoscópico percutáneo	3
06LY0ZC	Oclusión en vena inferior, plexo hemorroidal, abordaje abierto	20
0TY00Z	Procedimiento de trasplante renal derecho, abierto, sin dispositivo	90
0TY10Z	Procedimiento de trasplante renal izquierdo, abierto, sin dispositivo	90
B30NYZZ	Radiografía simple de arterias superiores, otras, con contraste	3
B30GYZZ	Radiografía simple de arterias vertebrales bilateral con contraste, otro contraste	3
BP080ZZ	Radiografía simple de hombro derecho, con contraste hiperosmolar	1
BP090ZZ	Radiografía simple de hombro izquierdo, con contraste hiperosmolar	1
B701YZZ	Radiografía simple de vaso linfático abdominal/retroperitoneal, bilateral, con contraste	2
B70B0ZZ	Radiografía simple de vasos linfáticos extremidad inferior, bilateral, con contraste hiperosmolar	2
B7070ZZ	Radiografía simple de vasos linfáticos extremidad superior, bilateral, con contraste hiperosmolar	2
B50VYZZ	Radiografía simple de venas, otras, con contraste	3
B31RYZZ	Radioscopia de arterias intracraneales con contraste, otro contraste	3
BF100ZZ	Radioscopia de conductos biliares, con contraste, hiperosmolar	7
BP180ZZ	Radioscopia de hombro derecho, con contraste hiperosmolar	1
BP190ZZ	Radioscopia de hombro izquierdo, con contraste hiperosmolar	1
B51K0ZZ	Radioscopia de vena renal izquierda, con contraste hiperosmolar	3
0CMX0Z0	Reimplantación en diente inferior único, abordaje abierto	4
0CMW0Z0	Reimplantación en diente superior único, abordaje abierto	4
08QSXZZ	Reparación en conjuntiva derecha, abordaje externo	20
08QTXZZ	Reparación en conjuntiva izquierda, abordaje externo	20
09Q70ZZ	Reparación en membrana timpánica derecha, abordaje abierto	30
09Q80ZZ	Reparación en membrana timpánica izquierda, abordaje abierto	30
09Q50ZZ	Reparación en oído medio derecho, abordaje abierto	35
09Q60ZZ	Reparación en oído medio izquierdo, abordaje abierto	35
08Q0XZZ	Reparación en ojo derecho, abordaje externo	30
08Q1XZZ	Reparación en ojo izquierdo, abordaje externo	30
08QQ0ZZ	Reparación en párpado inferior derecho, abordaje abierto	15
08QR0ZZ	Reparación en párpado inferior izquierdo, abordaje abierto	15
08QN0ZZ	Reparación en párpado superior derecho, abordaje abierto	15
08QP0ZZ	Reparación en párpado superior izquierdo, abordaje abierto	15
09QM0ZZ	Reparación en tabique nasal abordaje abierto	30
0WQF0ZZ	Reparación pared abdominal abierta	30

CÓDIGO CIE-10	DESCRIPCIÓN	TIEMPO ESTÁNDAR
0WQF4ZZ	Reparación pared abdominal endoscópica percutánea	21
0YQ50ZZ	Reparación región inguinal derecha abierta	30
0YQ54ZZ	Reparación región inguinal derecha endoscópica	21
0YQ60ZZ	Reparación región inguinal izquierda abierta	30
0YQ64ZZ	Reparación región inguinal izquierda endoscópica	21
08SL0ZZ	Reposición en músculo extraocular derecho, abordaje abierto	30
08SM0ZZ	Reposición en músculo extraocular izquierdo, abordaje abierto	30
0VTP0ZZ	Resección de conducto deferente izquierdo, abordaje abierto	7
0VTN0ZZ	Resección de conducto deferente, derecho, abordaje abierto	7
0VTF0ZZ	Resección de cordón espermático derecho, abordaje abierto	10
0VTG0ZZ	Resección de cordón espermático izquierdo, abordaje abierto	10
0VTJ0ZZ	Resección de epidídimo derecho, abordaje abierto	30
0VTK0ZZ	Resección de epidídimo derecho, abordaje abierto	30
0VT50ZZ	Resección de escroto, abordaje abierto	45
0VTS0ZZ	Resección de pene, abordaje abierto	45
0VT00ZZ	Resección de próstata, abordaje abierto	45
0VT90ZZ	Resección de testículo derecho, abordaje abierto	45
0VTB0ZZ	Resección de testículo izquierdo, abordaje abierto	45
0VT10ZZ	Resección de vesícula seminal derecha, abordaje abierto	45
0VT20ZZ	Resección de vesícula seminal izquierda, abordaje abierto	45
0CTPXZZ	Resección en amígdalas abordaje externo	15
0DTJ0ZZ	Resección en apéndice, abordaje abierto	20
0DTJ4ZZ	Resección en apéndice, abordaje endoscópico percutáneo	14
0CTXOZO	Resección en diente inferior único, abordaje abierto	4
0CTW0Z0	Resección en diente superior único, abordaje abierto	4
09T90ZZ	Resección en huesecillo del oído derecho, abordaje abierto	30
09TA0ZZ	Resección en huesecillo del oído izquierdo, abordaje abierto	30
09TK0ZZ	Resección en nariz, abordaje abierto	35
09TK4ZZ	Resección en nariz, abordaje endoscópico percutáneo	30
0FT40ZZ	Resección en vesícula biliar, abordaje abierto	30
0FT44ZZ	Resección en vesícula biliar, abordaje endoscópico percutáneo	14
03VG4DZ	Restricción de arteria intracraneal con dispositivo intraluminal, abordaje endoscópico percutáneo	3
03VG3DZ	Restricción de arteria intracraneal con dispositivo intraluminal, abordaje percutáneo	7
0DV64CZ	Restricción en estómago de dispositivo extraluminal, abordaje endoscópico percutáneo	30
0DV68DZ	Restricción en estómago de dispositivo intraluminal, abordaje orificio natural o artificial endoscópica	15
0DP67DZ	Retirada en estómago de dispositivo intraluminal, abordaje orificio natural o artificial	5
09U707Z	Suplemento en membrana timpánica derecha de sustituto de tejido autólogo, abordaje abierto	35
09U70JZ	Suplemento en membrana timpánica derecha de sustituto sintético, abordaje abierto	35
09U807Z	Suplemento en membrana timpánica izquierda de sustituto de tejido	35

CÓDIGO CIE-10	DESCRIPCIÓN	TIEMPO ESTÁNDAR
	autólogo, abordaje abierto	
09U80JZ	Suplemento en membrana timpánica izquierda de sustituto sintético, abordaje abierto	35
0PU44JZ	Suplemento en vértebra dorsal con sustituto sintético, abordaje endoscópico percutáneo	7
0FR94JZ	Sustitución de colédoco con sustituto sintético, abordaje endoscópico percutáneo	7
08R83KZ	Sustitución en córnea derecha de sustituto de tejido no autólogo, abordaje percutáneo	90
08R93KZ	Sustitución en córnea izquierda de sustituto de tejido no autólogo, abordaje percutáneo	90
08R00JZ	Sustitución en ojo derecho de sustituto sintético, abordaje abierto	60
08R10JZ	Sustitución en ojo izquierdo de sustituto sintético, abordaje abierto	60
0NRP0JZ	Sustitución en órbita derecha de sustituto sintético, abordaje abierto	30
0NRQ0JZ	Sustitución en órbita izquierda de sustituto sintético, abordaje abierto	30

SSNI

**Manual de Tiempos Óptimos
de Incapacidad Temporal**



**21. Certificaciones de las
sociedades científicas**



seacv

Sociedad Española de Angiología y Cirugía Vascular

Sede: Colegio Oficial de Médicos - P^o Bonanova 47 - 08017 Barcelona - España

Secretaría Técnica: Ap. Correos 24315 - 08080 Barcelona

Teléfonos: 93 863 02 38 - 93 863 05 57 (fax)

Dr. Luis Javier Alvarez Fernández
Presidente de la Sociedad Española
de Angiología y Cirugía Vascular
Paseo Bonanova, 47
08017 Barcelona

Dr. D. Luis Sánchez Galán
Subdirector General de Coordinación de Unidades Médicas
Instituto Nacional de la Seguridad Social
Padre Damián, 4-6
28036 Madrid

En Gijón a 16 de Agosto de 2016

Estimado Dr.:

En relación con el Convenio Específico de Colaboración entre la Dirección General del Instituto Nacional de la Seguridad Social y la Sociedad Española de Angiología y Cirugía Vascular, para la revisión de la cuarta edición del Manual de Tiempos Óptimos de Incapacidad Temporal, le comunicamos que esta Sociedad avala oficialmente el trabajo de revisión realizado por el Dr. Manuel Rodríguez Piñero, Miembro de la Junta Directiva y representante de esta Sociedad, sobre la propuesta de tiempos estándar de códigos diagnósticos de patologías vasculares remitido por dicho INSS.

Atentamente

Fdo.: Dr. Luis Javier Alvarez Fernández
Presidente de la SEACV

Dr. D. Luis Sánchez Galán
Subdirector General de Coordinación de Unidades Médicas
Instituto General de la Seguridad Social
Padre Damián, 4-6
28036 Madrid

En Madrid a 30 de Marzo de 2017

Estimado Doctor,

En relación con el convenio Específico de Colaboración entre la Dirección General del Instituto Nacional de la Seguridad Social y la Sociedad Española de Cardiología, para la revisión de la cuarta edición del Manual de Tiempos Óptimos de Incapacidad Temporal, le comunicamos que esta Sociedad avala oficialmente el trabajo de revisión efectuados por los Doctores, Ignacio Fernández Lozano, Gonzalo Barón y Esquivias e Inés Pérez Leal, miembros y representantes de esta Sociedad, sobre la propuesta de tiempos estándar de códigos diagnósticos de patologías Cardiovasculares remitidos por dicho INSS.

Reciba un cordial saludo,



Dr. Andrés Míguez

Presidente

En nombre del Comité Ejecutivo de la SEC

D. Luis Sánchez Galán
Subdirector General de Coordinación de Unidades Médicas
Instituto Nacional de la Seguridad Social
Padre Damián, 4
28036 Madrid

Madrid, 22 septiembre 2016

En relación con el Convenio Específico de Colaboración entre la Dirección General del Instituto Nacional de la Seguridad Social y La Sociedad Española de Cirugía Ortopédica y Traumatología, (SECOT) para la revisión de la cuarta edición del Manual de Tiempos Óptimos de Incapacidad Temporal, les informamos que la Junta Directiva de dicha Sociedad, en sesión ordinaria de 8 de julio de 2016, ha decidido aprobar el borrador presentado por el Dr. Luis Ramos Galea, vocal representante de la Sociedad, con los tiempos de incapacidad Laboral para los diagnósticos y procedimientos de Cirugía Ortopédica y Traumatología basados en la Clasificación Internacional de Enfermedades CIE-10.



Juan Nardi Vilardaga
Presidente Sociedad Española de Cirugía Ortopédica y Traumatología



INSTITUTO NACIONAL DE LA SEGURIDAD SOCIAL

A/A del Subdirector General de Coordinación de Unidades Médicas, D. Luis Sánchez Galán
C/ Padre Damián, nº 4
28003 Madrid

Asunto: Estudio Tiempos de Incapacidad Laboral

Madrid, 11 de septiembre de 2017

Estimada Sr. Sánchez Galán,

En relación con el Convenio Específico de Colaboración entre la Dirección General del Instituto Nacional de la Seguridad Social y la Academia Española de Dermatología y Venereología (AEDV), para la revisión de la cuarta edición del Manual de Tiempos Óptimos de Incapacidad Temporal, les informamos de la aceptación del borrador presentado por los doctores Luis Conde-Salazar y Belén Rodríguez Ferreiro, designados por la propia AEDV a estos efectos, con los tiempos de Incapacidad Laboral para los diagnósticos y procedimientos de dermatología y venereología basados en la clasificación Internacional de Enfermedades CIE-10.

Sin otro particular, reciba un cordial saludo,

A handwritten signature in black ink, appearing to read 'Pedro Jaén Olaso'.

Dr. D. Pedro Jaén Olaso
Presidente
Academia Española
de Dermatología y Venereología - AEDV



D. Luis Sánchez Galán
Subdirector General de Coordinación de Unidades Médicas
Instituto Nacional de la Seguridad Social
Padre Damián, 4
28036 Madrid

Madrid, 5 de Junio 2017

En relación con el Convenio Específico de Colaboración entre la Dirección General del Instituto Nacional de la Seguridad Social y la Sociedad Española de Endocrinología y Nutrición, para la revisión de la cuarta edición del Manual de Tiempos Óptimos de Incapacidad Temporal, les informamos que la Junta Directiva de dicha Sociedad, ha decidido aprobar el borrador presentado por la Dra. Sharona Azriel Mira, Secretaria de la Sociedad, con los tiempos de Incapacidad Laboral para los diagnósticos y procedimientos de oftalmología basados en la Clasificación Internacional de Enfermedades CIE-10.



Dra. Sharona Azriel
Secretaria de la SEEN



D. Luis Sánchez Galán

Subdirector General de Coordinación de Unidades Médicas
Instituto Nacional de la Seguridad Social
Padre Damián, 4
28036 Madrid

Madrid, 31 de julio de 2017

Estimado Sr. Sánchez:

En relación con el Convenio Específico de Colaboración entre la Dirección General del Instituto Nacional de la Seguridad Social y la Sociedad Española de Enfermedades Infecciosas y Microbiología Clínica (SEIMC), para la revisión de la cuarta edición del Manual de Tiempos Óptimos de Incapacidad Temporal, le comunico que la Junta Directiva de dicha Sociedad, ha decidido aprobar el borrador presentado por los doctores Carlota Gudiol González y Enrique Navas Elorza, con los tiempos de Incapacidad Laboral para las Enfermedades Infecciosas y Parasitarias basados en la Clasificación Internacional de Enfermedades CIE-10.

Aprovecho la ocasión para enviarle un cordial saludo,

José Miguel Cisneros Herreros
Presidente de la SEIMC



ASOCIACIÓN ESPAÑOLA DE ESPECIALISTAS EN MEDICINA DEL TRABAJO

A/At. Dr. D. Luis Sanchez Galán
Subdirector General de Coordinación de Unidades Médicas
Instituto Nacional de la Seguridad Social
C/ Padre Damián 4,
28036 Madrid

Madrid, 26 de junio de 2017

En relación con el Convenio Específico de Colaboración entre la Dirección General del Instituto Nacional de la Seguridad Social y la Asociación Española de Especialistas en Medicina del Trabajo, para la revisión de la cuarta edición del Manual de Tiempos Óptimos de Incapacidad Temporal, les informamos que la Junta Directiva de dicha Asociación ha decidido aprobar el borrador presentado por la Dra. Carmen Serrano Estrada y Eliezer Ramirez, con los tiempos de Incapacidad Laboral para los diagnósticos de patologías congénitas basados en la Clasificación Internacional de Enfermedades CIE-10.

Dr. Luis Reinoso Barbero
Presidente de la Asociación Española de
Especialistas en Medicina del Trabajo



Dr. Luis Bujanda Fernández de Piérola
Presidente de la Asociación Española de Gastroenterología

D. Luis Sánchez Galán
Subdirector General de Coordinación de Unidades Médicas
Instituto Nacional de la Seguridad Social
C/ Padre Damián, 4
28036 Madrid

17 de abril de 2017

Estimado Sr. D. Luis Sánchez Galán,

En relación con el Convenio Específico de Colaboración entre la Dirección General del Instituto Nacional de la Seguridad Social y la Asociación Española de Gastroenterología, para la revisión de la cuarta edición del Manual de Tiempos Óptimos de Incapacidad Temporal, les informamos que la Junta Directiva de dicha Asociación, en sesión ordinaria de 11 de abril de 2017, ha decidido aprobar el borrador con los tiempos de Incapacidad Laboral para los diagnósticos y procedimientos de oftalmología basados en la Clasificación Internacional de Enfermedades CIE-10.

A handwritten signature in black ink, appearing to be 'Luis Bujanda', written over a horizontal line.

Dr. Luis Bujanda Fernández de Piérola
Presidente de la Asociación Española de Gastroenterología



**SOCIEDAD ESPAÑOLA DE
GINECOLOGÍA Y OBSTETRICIA
S. E. G. O.**

D. Luis Sánchez Galán
Subdirector General de Coordinación de Unidades Médicas
Instituto Nacional de la Seguridad Social
Padre Damián, 4
28036

20 de Abril de 2017

En relación con el Convenio Específico de Colaboración entre la Dirección General del Instituto Nacional de la Seguridad Social y la Sociedad Española de Ginecología y Obstetricia, para la revisión de la cuarta edición del Manual de Tiempos Óptimos de Incapacidad Temporal, le informamos que la Sociedad ha decidido aprobar el borrador presentado con los tiempos de Incapacidad Laboral para los diagnósticos y procedimientos de Ginecología y Obstetricia.

Reciba un cordial saludo.



Junta Directiva

Presidente
Evaristo Martínez-Frutos García Zúñiga

Vice-Presidente
Teojo Pérez Muela

Secretaría
Dra. María Jesús Cuervo-Rodrigo

Tesorero
José Eduardo Pozuelo Bernal

Vocales
Presidentes de Sociedades Autónomas
Coordinadores de Secciones

D. Luis Sánchez Galán
Subdirector General de Coordinación de Unidades Médicas
Instituto Nacional de la Seguridad Social
Padre Damián, 4
28036 Madrid

Madrid, 16 de diciembre de 2016

En relación con el Convenio Específico de Colaboración entre la Dirección General del Instituto Nacional de la Seguridad Social y la Sociedad Española de Hematología y Hemoterapia, para la revisión de la cuarta edición del Manual de Tiempos Óptimos de Incapacidad Temporal, les informamos que la Junta Directiva de dicha Sociedad, en sesión ordinaria de 16 de diciembre de 2016, ha decidido aprobar el borrador presentado por la Dra. Ángela Figuera, vocal de la Sociedad, con los tiempos de Incapacidad Laboral para los diagnósticos y procedimientos de Hematología basados en la Clasificación Internacional de Enfermedades CIE-10.



Dr. Jorge Sierra Gil
Presidente de la Sociedad Española de Hematología y Hemoterapia



SEMG
Sociedad Española de Médicos
Generales y de Familia

Dr. Luis Sánchez Galán
Subdirector General de Coordinación de Unidades Médicas
Instituto Nacional de la Seguridad Social
Padre Damián, 4
28036 Madrid

Madrid, 23 de septiembre de 2016

Estimado Sr. Sánchez:

En relación al Convenio Específico de Colaboración entre la Dirección del Instituto Nacional de la Seguridad Social y la Sociedad Española de Médicos Generales y de Familia - SEMG, para la revisión de la cuarta edición del "Manual de tiempos óptimos de Incapacidad Temporal", de fecha 9 de mayo de 2016. Le comunicamos que la Junta Directiva de SEMG, en sesión ordinaria de 10 de septiembre de 2016, ha decidido aprobar el borrador presentado por el Dr. Francisco José Sáez Martínez, vicepresidente 2º SEMG y representante de dicha Sociedad, con los tiempos de Incapacidad Laboral para los Signos y Síntomas mal definidos.

Atentamente,

Dr. Antonio Fernández-Pro Ledesma
Presidente SEMG

D. Luis Sánchez Galán
Subdirector General de Coordinación de Unidades Médicas
Instituto Nacional de la Seguridad Social
Padre Damián 4
28036 Madrid

15 de mayo de 2017

En relación al Convenio Específico de Colaboración entre la Dirección General del Instituto Nacional de la Seguridad Social y la Sociedad Española de Nefrología, para la revisión del Manual de Tiempos óptimos de Incapacidad Temporal, les informamos que los Dres. M^a Dolores del Pino y Pino, Manuel Macía Geras y Fernando Smal Blanco, miembros de la Junta Directiva de la Sociedad, hemos revisado dicho Manual.

Por la presente, confirmamos que los tiempos recomendados nos parecen adecuados para los códigos CIE-10 específicamente nefrológicos (N00, N04.8-9, N08, N10, N11.9, N12, N15.9, N17.9, N18.1-5).

Atentamente,



M^a Dolores del Pino y Pino
Presidenta de la S.E.N.

D. Luis Sánchez Galán
Subdirector General de Coordinación de Unidades Médicas
Instituto Nacional de la Seguridad Social
Padre Damián, 4
28036 Madrid

Barcelona, 29 de Junio de 2016

En relación con el Convenio Específico de Colaboración entre la Dirección General del Instituto Nacional de la Seguridad Social y la Sociedad Española de Neumología y Cirugía Torácica (SEPAR), para la revisión de la cuarta edición del Manual de Tiempos Óptimos de Incapacidad Temporal, les informamos que la Junta Directiva de SEPAR, en sesión ordinaria de 10 de Junio de 2016, ha decidido aprobar el borrador presentado por las Dras. Isabel Covadón González-Ros y Francisca-Lourdes Márquez Pérez, Directora del Comité de Asuntos Profesionales de la Sociedad, con los tiempos de Incapacidad Laboral para los diagnósticos y procedimientos de las patologías respiratorias basados en la Clasificación Internacional de Enfermedades CIE-10.



Dra. Inmaculada Alfageme Michavila
Presidenta de SEPAR



SOCIEDAD ESPAÑOLA DE OFTALMOLOGÍA
Presidenta

D. Luis Sánchez Galén
Subdirector General de Coordinación de Unidades Médicas
Instituto Nacional de la Seguridad Social
Padre Damián, 4
28036 Madrid

Madrid, 27 de mayo de 2016

En relación con el Convenio Específico de Colaboración entre la Dirección General del Instituto Nacional de la Seguridad Social y la Sociedad Española de Oftalmología, para la revisión de la cuarta edición del Manual de Tiempos Óptimos de Incapacidad Temporal, les informamos que la Junta Directiva de dicha Sociedad, en sesión ordinaria de 13 de mayo de 2016, ha decidido aprobar el borrador presentado por los doctores Gema Herreros Portolés y José Antonio Gegúndez Fernández, vocal representante por Madrid de la Sociedad, con los tiempos de Incapacidad Laboral para los diagnósticos y procedimientos de oftalmología basados en la Clasificación Internacional de Enfermedades CIE-10.

Dr. José Luis Encinas Martín
Presidente de la Sociedad Española de Oftalmología

Dr. Luis Sánchez Galán
Subdirector General de Coordinación de Unidades Médicas
Instituto Nacional de la Seguridad Social
Padre Damián, nº 4
28036 Madrid

En Madrid, 17 de noviembre de 2016

En relación con el Convenio Específico de Colaboración entre la Dirección General del Instituto Nacional de la Seguridad Social y la Sociedad Española de Oncología Médica, para la revisión de la cuarta edición del Manual de Tiempos Óptimos de Incapacidad Temporal, les informamos que la Junta Directiva de dicha Sociedad, en sesión ordinaria de 16 de noviembre de 2016, ha decidido aprobar el borrador presentado por la Dra. Aitana Calvo, Secretaria Científico de SEOM y representante de la Sociedad, con los tiempos de Incapacidad Laboral para los diagnósticos y procedimientos de las enfermedades oncológicas basados en la clasificación CIE-10.

Dr. Miguel Martín
Presidente

D. Luis Sánchez Galán
Subdirector General de Coordinación de Unidades Médicas
Instituto Nacional de la Seguridad Social
Padre Damián, 4
28036 Madrid

Madrid, 29 de septiembre de 2017

En relación con el Convenio Específico de Colaboración entre la Dirección General del Instituto Nacional de la Seguridad Social y la Sociedad española de Otorrinolaringología y Cirugía de Cabeza y Cuello, para la revisión de la cuarta edición del Manual de Tiempos Óptimos de Incapacidad Temporal, les informamos que la Comisión Delegada de dicha Sociedad, en sesión ordinaria de 29 de septiembre de 2017, ha decidido aprobar el borrador presentado por los doctores Raimundo Gutiérrez Fonseca y Miquel Quer Agustí con los tiempos de Incapacidad Laboral para los diagnósticos y procedimientos de Otorrinolaringología y Cirugía de Cabeza y Cuello basados en la Clasificación Internacional de Enfermedades CIE-10.

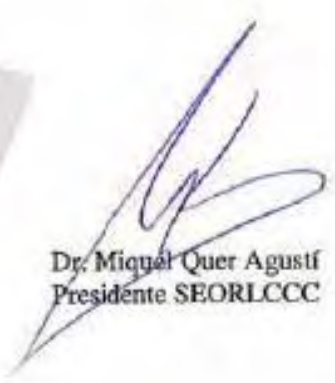

Dr. Miquel Quer Agustí
Presidente SEORLCCC



Prof. Dr. Miguel Gutiérrez Fraile, en nombre y representación de la **SOCIEDAD ESPAÑOLA DE PSIQUIATRÍA**, acogida a la Ley Orgánica 1/2002 de 22 de marzo reguladora del Derecho de Asociación, inscrita en el Registro Nacional de Asociaciones del Ministerio del Interior con el número 3967, con domicilio en 28033 Madrid, calle Arturo Soria 311, 1º-B y C.I.F. G28794352; en su calidad de Presidente.

Y Prof. Dr. Miquel Bernardo Arroyo, en nombre y representación de la **SOCIEDAD ESPAÑOLA DE PSIQUIATRÍA BIOLÓGICA**, acogida a la Ley Orgánica 1/2002 de 22 de marzo reguladora del Derecho de Asociación, inscrita en el Registro Nacional de Asociaciones del Ministerio del Interior con el número 14356, con domicilio en 28033 Madrid, calle Arturo Soria 311, 1º-B y C.I.F. G62360656; en su calidad de Presidente.

DECLARAN

Que, en relación al Convenio Específico de Colaboración entre la Dirección General del Instituto Nacional de la Seguridad Social, la Sociedad Española de Psiquiatría y la Sociedad Española de Psiquiatría Biológica, para la revisión de la IV edición del Manual de Tiempos Óptimos de Incapacidad Temporal, estas dos Sociedades aprueban la propuesta presentada por el Prof. Dr. Julio Guija Villa y el Dr. Lucas Giner Jiménez, con los tiempos de Incapacidad Laboral para los diagnósticos y procedimientos de la especialidad de Psiquiatría basados en la Clasificación Internacional de Enfermedades CIE-10

Y para que así conste, a los efectos oportunos, se expide la presente declaración, en Madrid a 12 de julio de 2016.

Prof. Dr. Miguel Gutiérrez Fraile
Presidente SEP

Prof. Dr. Miquel Bernardo Arroyo
Presidente SEPB

D. Luis Sánchez Galán
Subdirector General de Coordinación de Unidades Médicas
Instituto Nacional de la Seguridad Social
Paseo Damán nº 4
28036 Madrid

Madrid, 31 de julio de 2017

En relación con el Convenio Específico de Colaboración entre la Dirección General del Instituto Nacional de la Seguridad Social y la Sociedad Española de Radiología Médica, para la revisión de la cuarta edición del Manual de tiempos óptimos de Incapacidad Temporal, les informamos que la Junta Directiva de dicha Sociedad, en sesión ordinaria de 15 de enero de 2016, ha decidido aprobar el borrador presentado por los Dres.: José Luis del Cura Rodríguez y Gloria Gómez Mardones, con los tiempos de incapacidad laboral para los diagnósticos y procedimientos de radiodiagnóstico basados en la Clasificación Internacional de Enfermedades CIE-10.



F.º: Ángel Gayeto Gara
Presidente SERAM



LUIS SÁNCHEZ GALÁN
SUBDIRECTOR GENERAL DE COORDINACIÓN DE UNIDADES MÉDICAS
INSTITUTO DE LA SEGURIDAD SOCIAL.

Madrid, 9 de mayo de 2017

Estimado Señor Sanchez Galán,

En relación al Convenio específico de Colaboración entre la Dirección General de la Seguridad Social y la Sociedad Española de Reumatología, para la revisión de la cuarta edición del Manual de Tiempos Óptimos de incapacidad Temporal, les informamos que se ha decidido aprobar el borrador presentado por los doctores José Vicente Moreno Muelas, Presidente de Honor de nuestra Sociedad y José Luis Andreu Sánchez, actual presidente, con los tiempos de Incapacidad Laboral para los diagnósticos y procedimientos de Reumatología basados en la Clasificación Internacional de Enfermedades CIE-10.

Recibe un afectuoso saludo.



Dr. José Luis Andreu Sánchez
Presidente
Sociedad Española de Reumatología

Dr. Luis Sánchez Galán
Subdirector General de Coordinación de Unidades Médicas
Instituto Nacional de la Seguridad Social
Padre Damián nº 4
28036 Madrid

En Valencia a 5 de Julio de 2016

En relación con el Convenio Específico de Colaboración entre la Dirección General del Instituto Nacional de la Seguridad Social y la Sociedad Española de Senología y Patología Mamaria, para la revisión de la cuarta edición del Manual de Tiempos Óptimos de Incapacidad Temporal, les informamos que la Junta Directiva de dicha Sociedad, en sesión ordinaria de 29 de junio de 2016, ha decidido aprobar el borrador presentado por la Dra. Ana Morales Romero y el Dr. José Manuel de León Carrillo, Miembro de la Junta Directiva y representante de la Sociedad, con los tiempos de Incapacidad Laboral para los diagnósticos y procedimientos de la patología mamaria basados en la clasificación CIE-10.



Fdo: Dr. Carlos Vázquez Albaladejo
Presidente de la Sociedad Española de Senología y Patología Mamaria

