

**Accidentabilidad**  
**Según Provincia de Ocurrencia**  
**y Actividad Económica Declarada**  
**por el Empleador**  
**- Año 2007-**

Mgter. Norma Biasi

Instituto de Estudios Estratégicos y Estadísticas

Mayo 2009

## Accidentabilidad según provincia de ocurrencia y actividad económica declarada por el empleador – Año 2007

El índice de incidencia por provincias y regiones geográficas es un insumo necesario para la construcción de un mapa de accidentabilidad laboral según actividades económicas, y es en este sentido que constituye una herramienta fundamental para la toma de decisiones políticas racionales de prevención de accidentes.

Este apartado tiene como objeto, brindar índices de incidencia por provincia y actividad económica a 1 y 3 dígitos, presentando a la vez algunos de los posibles lineamientos para un análisis diferencial de riesgo laboral.

### Consideraciones metodológicas

La información del número de trabajadores cubiertos surge de dos fuentes distintas; por un lado, de los datos que remite AFIP acerca de los trabajadores dentro del Sistema Único de Seguridad Social (SUSS), basados en la declaración que hacen mensualmente los empleadores respecto de la provincia<sup>1</sup> en la que trabajan sus empleados. Por otro lado, de los contratos entre empleador y ART surge los datos de cobertura de los trabajadores que se encuentran fuera del SUSS<sup>2</sup>, así como también la información referida a la actividad económica que desempeña el empleador<sup>3</sup> en sus establecimientos, y por la cual las aseguradoras acuerdan cubrir a los trabajadores. La combinación de ambas fuentes de información, permite obtener la cobertura de trabajadores por provincia y por actividad económica, *denominador* del índice de incidencia.

Por su parte, *el numerador* del índice de incidencia global y de Accidentes de Trabajo y Enfermedades profesionales (que excluye los reingresos y accidentes in itinere), lo constituyen los casos notificados con baja laboral registrados por provincia y por actividad económica durante el año considerado. Es necesario señalar que el procesamiento de información desagregada proveniente de sistemas dinámicos, explica la diferencia del 0,02% en el total de cobertura si se lo compara con los valores publicados en el anuario estadístico 2007.

En el anexo se presentan las tablas con la información estadística correspondiente al promedio de trabajadores cubiertos, casos notificados, e índices de incidencia globales y para accidentes de trabajo y enfermedades profesionales por provincia y actividad económica declarada por el empleador a 1 dígito.

---

<sup>1</sup> Mensualmente los empleadores deben informar al SIJP (Sistema Integrado de Jubilaciones y Pensiones) la Zona geográfica en donde se desempeñan los empleados. Este campo refleja la localidad y zona consignada a nivel de empresa, y puede ser modificada en tanto el trabajador cumpla sus funciones en otra. Las zonas constituyen áreas geográficas mutuamente excluyentes, que a nivel agregado conforman provincias. Ver Instructivo de Ayuda del Aplicativo Sistema Integrado de Jubilaciones y Pensiones, Versión 23, Dirección de Informática Tributaria, paginas 42 a 46.

<sup>2</sup> Trabajadores Extra SUSS, cuyos aportes previsionales y de seguridad social son derivados a cajas provinciales.

<sup>3</sup> En este punto cabe aclarar que aquellas empresas que realizan más de una actividad económica, declaran la actividad que más trabajadores ocupa.

## Actividades más riesgosas en el año 2007: un análisis diferencial de accidentes de trabajo y enfermedades profesionales por provincias.

Si consideramos solo los accidentes de trabajo y las enfermedades profesionales, y excluimos reingresos y accidentes in itinere, podemos decir que las 3 actividades riesgosas en el año 2007 fueron Construcción (166,1 AT/EP con baja laboral cada mil trabajadores cubiertos), Industria Manufacturera (105,3 AT/EP cada 1000 trabajadores cubiertos) y Agricultura, Ganadería y Pesca (103,2 AT/EP cada 1000 trabajadores cubiertos) (ver Tabla N° 5).

A continuación se describe el comportamiento de la accidentabilidad en estas actividades a nivel regional y provincial, tomando como referencia la media nacional, y recurriendo a la desagregación de la actividad económica a 3 dígitos cuando fuera necesaria mayor discriminación en la descripción.

### CONSTRUCCIÓN

En el Gráfico N° 1 podemos observar la incidencia de la actividad de la Construcción por provincias y regiones geográficas, y compararlos con la media nacional.

Gráfico N° 1: Índices de Incidencia AT/EP de la Construcción, por regiones geográficas y provincias. Año 2007

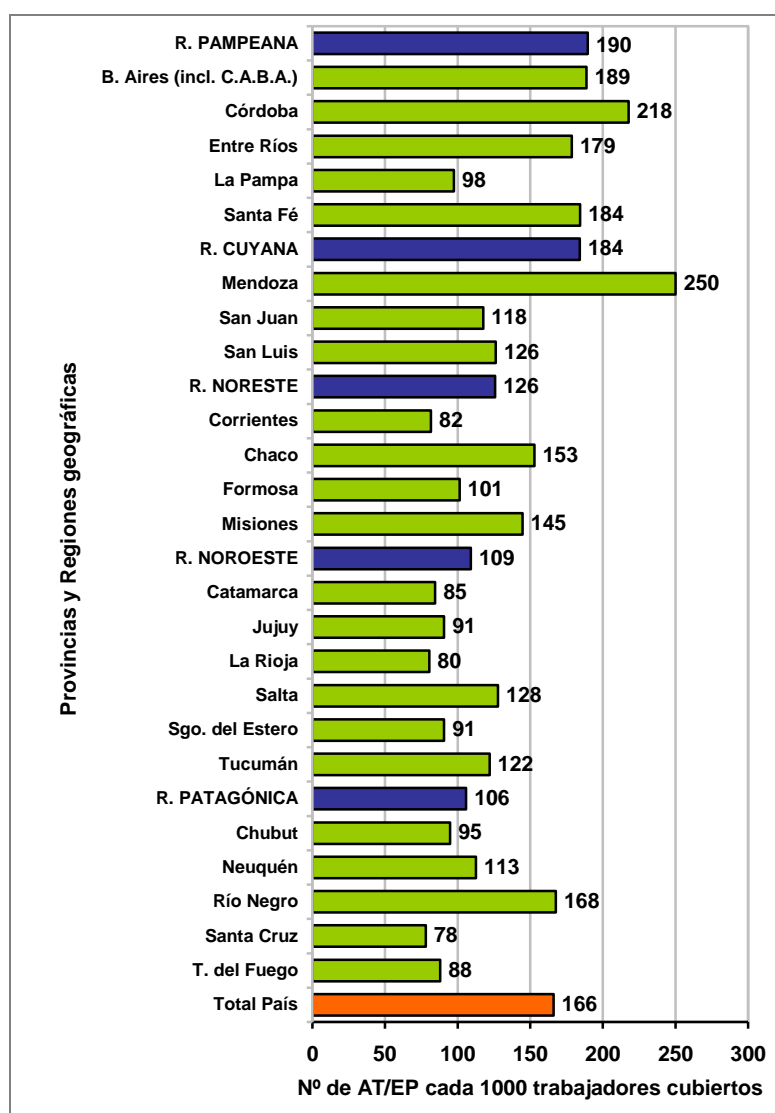

Fuente: Tabla N° 5

Como se puede apreciar, las regiones con mayores índices de accidentabilidad son las regiones pampeana y cuyana, con 190 y 184 AT/EP cada 1000 trabajadores cubiertos.

Cuando se analizan los índices al nivel provincial, puede constatar que *Mendoza* es la que registra mayor accidentabilidad en la construcción: 250 casos notificados cada 1000 trabajadores. Le sigue Córdoba, Buenos Aires, Santa Fé y Entre Ríos con 218, 189, 184 y 179 AT/EP cada mil trabajadores cubiertos. Por otra parte se destaca la accidentabilidad de Río Negro, provincia en la que el sector declaró 168 AT/EP cada 1000 trabajadores cubiertos (ver Tabla N° 5 y Gráfico N° 1).

## INDUSTRIAS MANUFACTURERAS

Las regiones con mayor accidentabilidad en el sector manufacturero son la pampeana (108 AT/EP cada mil trabajadores cubiertos), y la cuyana (105 AT/EP por cada mil trabajadores cubiertos) (ver Gráfico N° 2)

La provincia que registra la mayor accidentabilidad es Mendoza con 134 AT/EP cada 1000 trabajadores cubiertos. Le siguen las provincias de Misiones (122), Santa Fe (120), Río Negro (112), Neuquén (110) y Buenos Aires (107), todas por encima de la media nacional.

Si se revisa el sector con un mayor nivel de desagregación - 3 dígitos-, puede verse que:

- ⇒ En **Mendoza** es la *industria de las bebidas* la que mayor número de cubiertos aporta: 30% del total de la cobertura del sector, el 25% del total de los casos notificados y una incidencia de AT/EP equivalente a 113. La siguiente actividad a destacar en el sector manufacturero de la provincia es *fabricación de productos alimentarios excepto bebidas*: el 20% de los cubiertos y el 19% de los casos notificados del sector corresponden a esta actividad, y el índice alcanza los 125 AT/EP cada 1000 trabajadores cubiertos. Finalmente es lícito mencionar la *fabricación de productos metálicos exceptuando maquinaria y equipo*, actividad que si bien aporta el 6% de la cobertura del sector (1.940 trabajadores cubiertos), es la responsable del 12% del total de AT/EP notificados, y posee una incidencia de 291 AT/EP casos cada 1000 trabajadores cubiertos (ver anexo Tabla N° 6)
- ⇒ En el caso de **Misiones** la actividad *Industria de la madera y productos de madera y de corcho*, que aporta el 34% de los trabajadores cubiertos (6.275 trabajadores), y el 42% de los AT/EP notificados en el sector manufacturero provincial (928 trabajadores), posee un índice de 148 AT/EP notificados cada 1000 trabajadores cubiertos (ver anexo Tabla N° 7).
- ⇒ En **Santa Fé** la actividad *fabricación de productos alimentarios excepto bebidas*; seguida de *construcción de maquinaria exceptuando la eléctrica*; *construcción de material de transporte* y *fabricación de productos metálicos exceptuando maquinaria y equipo*, aportan a la cobertura de industrias manufactureras el 24%, 10%, 9% y 9% respectivamente. Los casos notificados de AT/EP por estas actividades representan un 24%, 12%, 9%, y 14%, y los índices de incidencia correspondientes son 117, 144, 116 y 184 AT/EP por cada 1000 trabajadores cubiertos (ver anexo Tabla N° 8).
- ⇒ En **Río Negro** la *fabricación de productos alimentarios excepto bebidas*, es la actividad con mayor número de cubiertos (33% de la cobertura de industrias manufactureras de la provincia), y mayor número de AT/EP notificados (32% de los casos notificados), y tiene un índice de incidencia de 108 AT/EP cada 1000 trabajadores cubiertos. Por su parte, la *Industria de las bebidas* con una cobertura equivalente al 8% del total de cubiertos del sector (755 trabajadores), y el 9% de los ATEP (98 casos notificados) tiene una incidencia de 130 (ver anexo Tabla N° 9).

Gráfico N° 2: Índices de Incidencia de las Industrias Manufactureras, por regiones geográficas y provincias. Año 2007

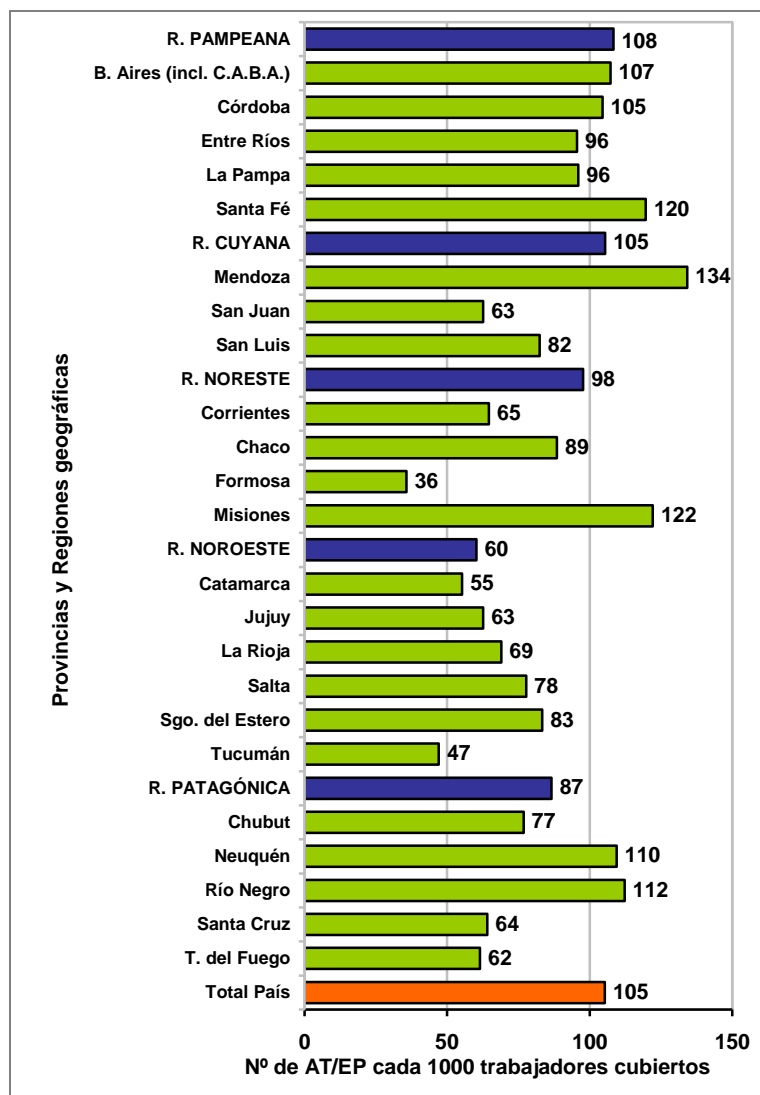

Fuente: Tabla N° 5

- ⇒ En la provincia de **Neuquén** se destaca la actividad *la fabricación de productos alimentarios excepto bebidas*, que cuenta con 840 trabajadores cubiertos (12% del sector), y el 18% de los AT/EP del sector (136 casos) alcanzando una incidencia de 162 AT/EP notificados, cada 1000 trabajadores cubiertos (ver anexo Tabla N° 10).
- ⇒ En la provincia de **Buenos Aires**, la actividad con mayor accidentabilidad en ocasión del trabajo, es *Construcción de maquinaria exceptuando la eléctrica fabricación*, que cuenta con 25.024 cubiertos (4% del sector), y el 5% de los AT/EP del sector (3.578 casos) alcanzando una incidencia de 143 AT/EP notificados, cada 1000 trabajadores cubiertos. Las siguientes actividades más riesgosas de la provincia son: *Fabricación de productos metálicos exceptuando maquinaria y equipo* (7% del total de cubiertos y una incidencia de 141 AT/EP cada mil trabajadores cubiertos), y *Fabricación de productos alimentarios excepto bebidas* (con el 13% de los cubiertos y una incidencia de 140 AT/EP cada mil trabajadores cubiertos) (ver anexo Tabla N° 11).

Por lo descrito puede observarse que los índices de incidencia por actividad y por provincia, pueden explicarse por los patrones productivos regionales y por el mayor o menor riesgo de la actividad realizada.

## AGRICULTURA, GANADERIA Y PESCA

En el Gráfico N° 3 podemos observar el índice de incidencia por provincias y regiones geográficas para agricultura, ganadería y pesca por provincias, y compararlos con la media nacional registrada en el año 2007.

La región geográfica con mayor accidentabilidad laboral en el sector es la región pampeana, con un índice de incidencia de 121 AT/EP cada 1000 trabajadores cubiertos, seguida de la región del noreste con 111 AT/EP cada 1000 trabajadores cubiertos (ver Gráfico N° 3 y Tabla N° 5)

Al nivel provincial, se destacan Buenos Aires (141 AT/EP cada 1000 trabajadores cubiertos), Misiones (132 AT/EP por mil), Río Negro (130 AT/EP por mil), Neuquén (128 AT/EP por mil), Santa Fe (115 AT/EP por mil), y Corrientes (107 AT/EP por mil), por tener una accidentabilidad laboral superior a la media nacional.

**Gráfico N° 3: Índices de Incidencia de Agricultura, Silvicultura y Pesca, por regiones geográficas y provincias. Año 2007**

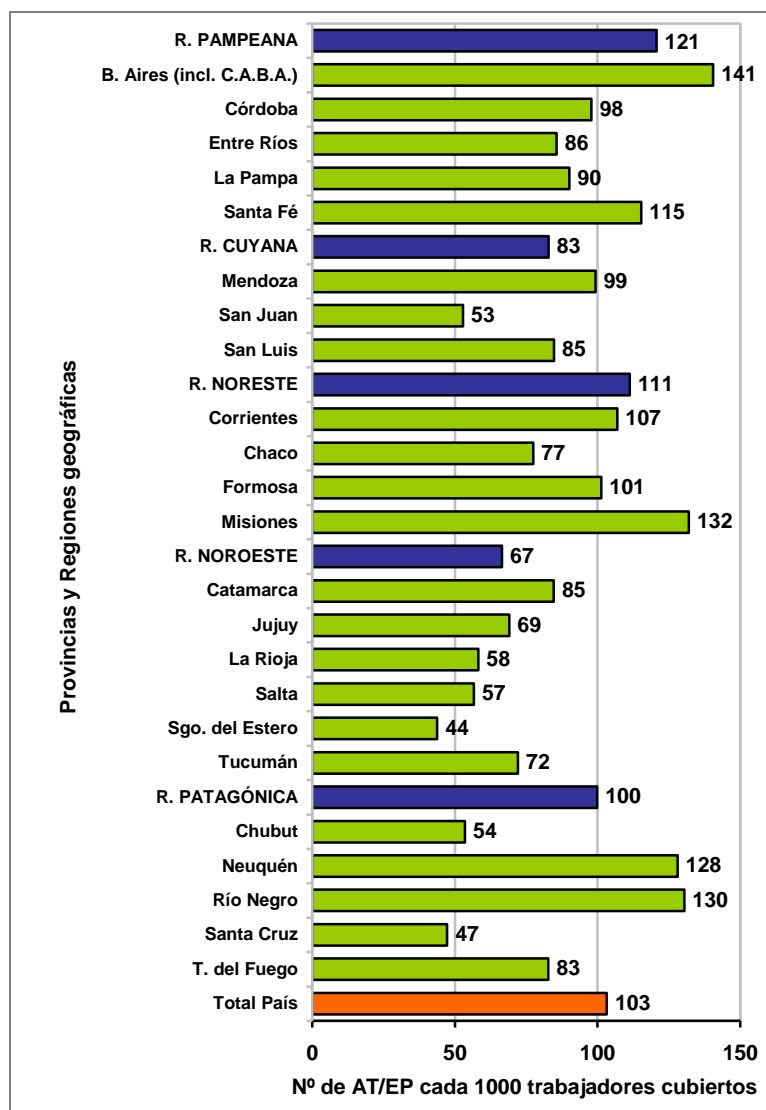

Fuente: Tabla N° 5

Si hacemos un análisis del sector a 3 dígitos, veremos como una constante que en 6 de las 7 provincias cuyo índice de incidencia en AT/EP supera la media nacional, la actividad con mayor cobertura es la *producción agropecuaria*: esta actividad concentra entre un 67% y un 91% de los trabajadores del sector, según la provincia que se trate. Se distingue de este grupo la provincia de Misiones, en la cual *silvicultura* (34% de los cubiertos del sector), tiene casi tanta relevancia como el sector de *producción agropecuaria* (42%).

En los párrafos subsiguientes se detallan para cada provincia, aquellas actividades a 3 dígitos que por aspectos distintivos en su cobertura y/o accidentabilidad al interior de cada provincia, ameritan un análisis más detallado.

- ⇒ En **Buenos Aires** la *producción agropecuaria*, aporta el 75% de los cubiertos y el 68% de los casos notificados, con una incidencia equivalente a los 126 AT/EP cada 1000 trabajadores cubiertos. Sin embargo la actividad más riesgosa es la *Pesca*: con una cobertura del 5% del total del sector (4.751 trabajadores cubiertos), notificó el 17% de los AT/EP del sector (2.060) y registra un índice de incidencia de 434 casos cada 1000 trabajadores cubiertos (ver anexo tabla N° 12).
- ⇒ En **Misiones** la *producción agropecuaria*, aporta el 42% de los trabajadores cubiertos y el 34% de los casos notificados en el sector agrícola ganadero, con una incidencia de 107 AT/EP cada 1000 trabajadores cubiertos. Pero la actividad con más riesgo en la provincia es la *silvicultura*, que con el 34% del total de trabajadores cubiertos y el 41% de los casos notificados por el sector, tiene un índice de incidencia que alcanza los 160 accidentes de trabajo y/o enfermedades profesionales, cada 1000 trabajadores cubiertos (ver anexo Tabla N° 13).
- ⇒ En **Río Negro** la *producción agropecuaria*, aporta el 92% de los cubiertos y el 93% de los AT/EP notificados, con una incidencia de 132 AT/EP cada 1000 trabajadores cubiertos. (ver anexo Tabla N° 14).
- ⇒ En **Neuquén** la *producción agropecuaria* agrupa el 75% de los trabajadores cubiertos del sector (4.146 trabajadores) y tiene una incidencia de 117 AT/EP por mil, en tanto que en *servicios agropecuarios* – con 518 trabajadores cubiertos –, la incidencia alcanza los 260 AT/EP cada mil trabajadores cubiertos (ver Tabla N° 15)
- ⇒ En **Santa Fe** la *producción agropecuaria* cuenta con el 78% de los trabajadores cubiertos, y el 81% de los AT/EP notificados del sector, alcanzando un índice de incidencia de 120 casos cada 1000 trabajadores cubiertos. La segunda actividad con mayor cobertura es *servicios agropecuarios* con el 12% de los cubiertos y el 8% de los casos notificados por el sector, y un índice de incidencia de 82 AT/EP cada 1000 trabajadores cubiertos por el sistema. (ver anexo Tabla N° 16).
- ⇒ En la provincia de **Corrientes** la *producción agropecuaria* aportó el 67% de los trabajadores cubiertos, y el 65% de los casos notificados del sector, alcanzando un índice 105 AT/EP cada 1000 trabajadores cubiertos. La siguiente actividad a considerar es *silvicultura* (12% de los cubiertos y de casos notificados por el sector) con un índice de incidencia 103 AT/EP cada 1000 trabajadores cubiertos. Se destaca además *Servicios Agropecuarios*, que con solo 920 trabajadores cubiertos (7% de la cobertura del sector), tuvo 147 AT/EP, alcanzando una incidencia de 160 AT/EP cada mil cubiertos (ver anexo Tabla N° 17).

Como puede observarse, las diferencias en los índices de incidencia generales refieren en algunos casos al desarrollo de actividades con mayor riesgo, y en otros casos cobra relevancia la accidentabilidad propia del desarrollo de la actividad dentro de una provincia.

El ejemplo más ilustrativo surge de comparar la *actividad maderera* en Misiones y Corrientes. La primera provincia tiene el 34% de los trabajadores cubiertos del sector en *silvicultura* y una incidencia en esta actividad equivalente a 160 AT/EP notificados cada 1000 cubiertos. El riesgo observado en la provincia supera el registrado al nivel nacional: 139,1 AT/EP notificados cada



1000 trabajadores cubiertos. Por otra parte, vemos que en Corrientes el 12% de los trabajadores cubiertos del sector se desempeñan en *silvicultura*, y que el índice es mucho menor: 103 casos notificados por mil cubiertos. Puede decirse que si bien la actividad es riesgosa, existen factores diferenciales tales como la intensidad de la explotación de la actividad, conjuntamente con los programas preventivos implementados, etc., que afectan de manera diferente ambas provincias.

## Provincias más riesgosas en el 2007: un análisis diferencial por actividad.

El perfil productivo regional y provincial, determina el desarrollo de actividades de mayor o menor riesgo. El siguiente análisis permitirá determinar cuantos accidentes de trabajo y/o enfermedades profesionales aporta cada actividad al índice total de una provincia, cada mil trabajadores cubiertos.

En el año 2007 el índice de incidencia de AT/EP para el total país es de 68 cada 1000 trabajadores cubiertos. La única región que se ubica por encima de esta media nacional es la región pampeana, con 72 AT/EP por mil trabajadores cubiertos.

Al nivel provincial son Santa Fe y Misiones con 85 AT/EP cada 1000 trabajadores cubiertos, seguida de Mendoza con 79 AT/EP por mil trabajadores cubiertos, las 3 provincias que se destacan por su elevado índice de accidentabilidad en relación con la media nacional.

Si relacionamos el número de accidentes notificados por cada actividad económica desarrollada en una provincia, con el total de trabajadores cubiertos en esa provincia, obtenemos el número de casos notificados que aporta cada sector al índice provincial cada 1000 trabajadores cubiertos. La sumatoria de la incidencia de cada actividad desarrollada en una misma provincia, será igual al total de la incidencia provincial.

En la Tabla N° 18 del anexo puede observarse la incidencia que aporta cada sector económico, al índice de la provincia. En la Tabla N° 19 se muestran en porcentajes cuanto aporta cada actividad económica local, al índice de incidencia de su provincia.

Así podremos ver que:

- ⇒ En el caso de la provincia de **Santa Fe**, de los 85 AT/EP notificados cada 1000 trabajadores cubiertos, 29 ocurren en la *actividad manufacturera*. Esta actividad que representa en términos de trabajadores cubiertos el 24% del total provincial, es a la vez la que notifica el 34% de los accidentes y enfermedades profesionales de la provincia. Para mayor detalle, recuérdese que en apartados anteriores se analizó el sector manufacturero de Santa Fé desagregado a 3 dígitos. Las siguientes actividades que más aportan al índice de incidencia total provincia son *Construcción y Servicios Comunales*. Estas 3 actividades aportan 55 de los 85 AT/EP cada 1000 trabajadores cubiertos en la provincia (ver anexo Tabla N° 18)
- ⇒ En **Misiones**, las *Industrias Manufactureras* aporta 23 AT/EP de los 85 notificados cada 1000 trabajadores cubiertos al nivel provincial. Esta actividad representa en términos de trabajadores cubiertos el 19% del total provincial, y a la vez notifica el 27% de los accidentes y enfermedades profesionales de la provincia. En el caso de esta provincia, pudo verse que *Industria de la madera y productos de madera y de corcho* tiene el 34% de trabajadores cubiertos del sector, y un índice de 148 AT/EP cada mil trabajadores cubiertos. Las siguientes actividades son *Construcción y Agricultura, ganadería y Pesca*. Cada una aporta 17 de los 85 AT/EP cada 1000 trabajadores cubiertos en la provincia. (Tabla N° 18).
- ⇒ En **Mendoza**, el sector de *servicios sociales* 24 AT/EP de los 79 notificados cada 1000 trabajadores cubiertos al nivel provincial. Esta actividad representa en términos de trabajadores cubiertos el 51%, y a la vez notifica el 30% de los accidentes y enfermedades profesionales de la provincia. La siguiente dos actividades con más



incidencia son *industrias manufactureras, construcción y Comercio*, sectores que aporta 16, 11 y 11 AT/EP cada 1000 trabajadores cubiertos en la provincia, respectivamente (Tabla N° 18).

**Gráfico N° 4: Índices de Incidencia de provincias y regiones geográficas. Año 2007**

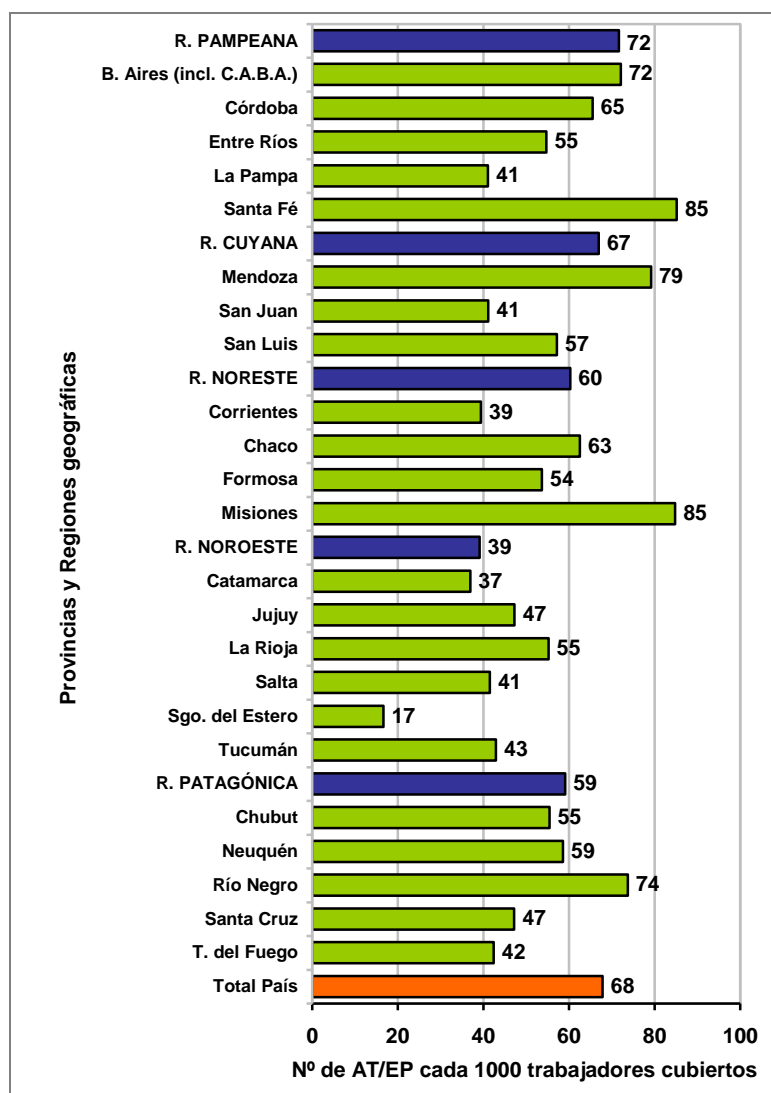

Fuente: Tabla N° 18

Para mayor referencia, obsérvese a continuación la incidencia por actividad de las 3 provincias, y compárese con el número de trabajadores cubiertos sobre los cuales impactaría las decisiones en materia de políticas de prevención.

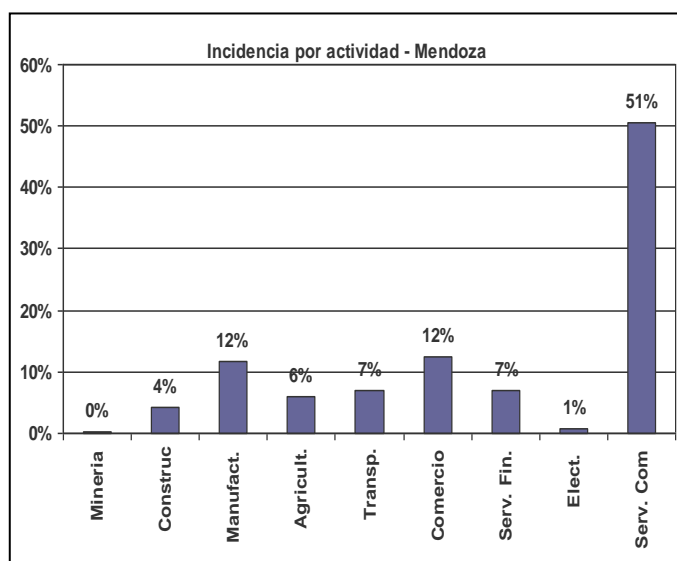
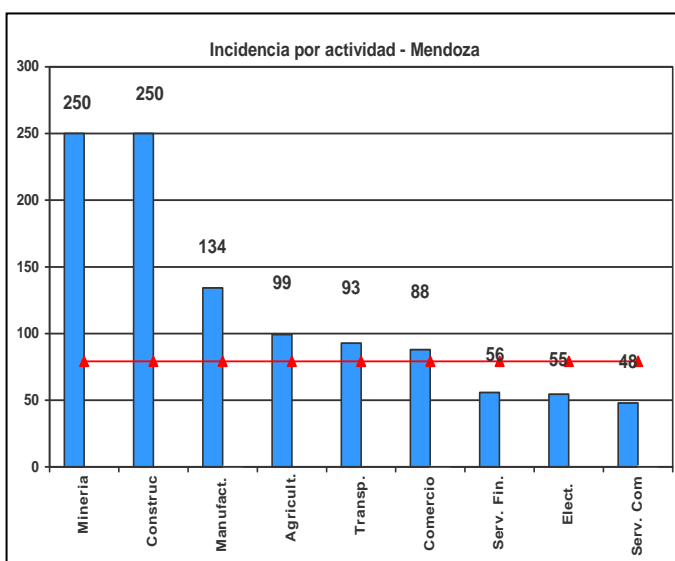
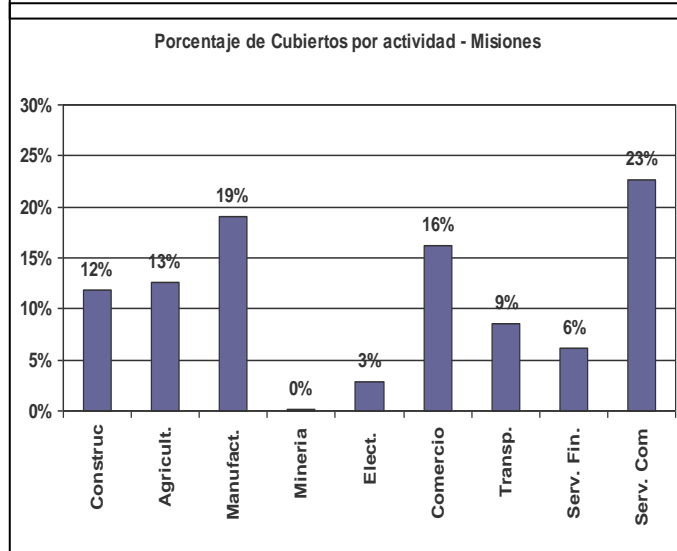
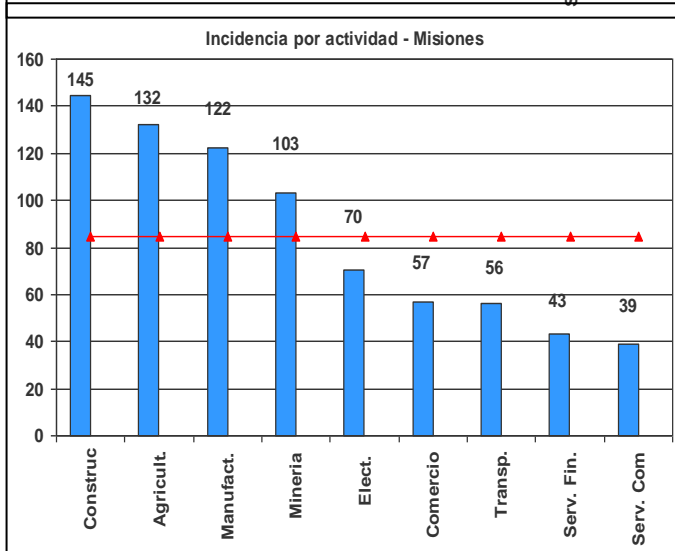
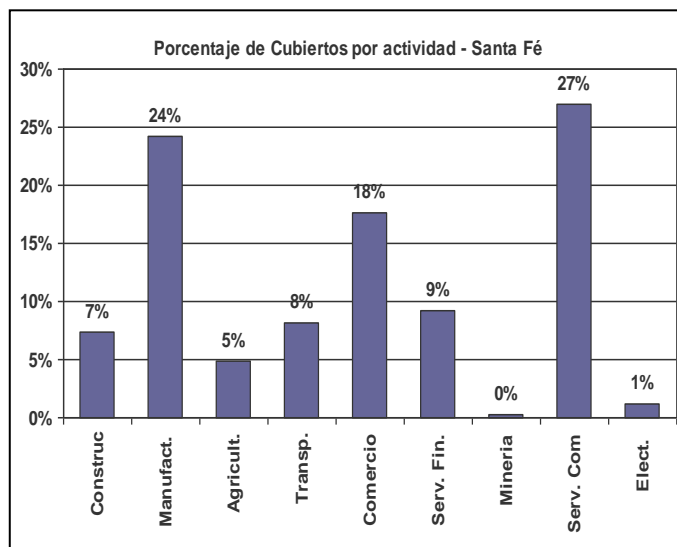
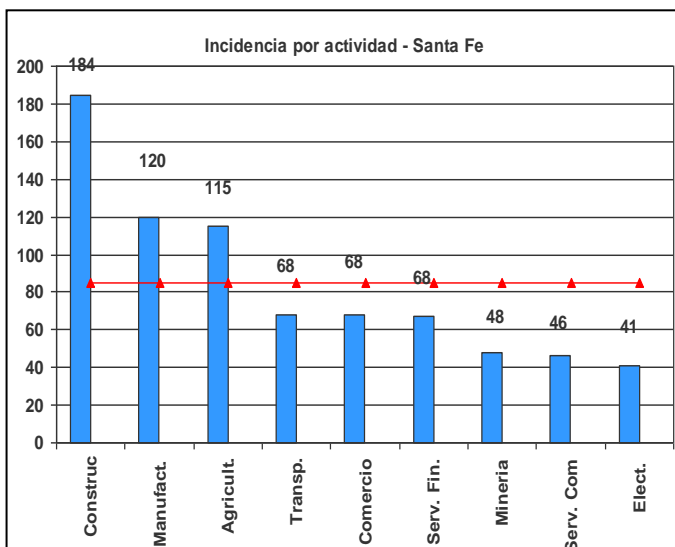

Este análisis es posible aplicarlo a las actividades económicas. En otras palabras, es posible definir cuantos casos aportan al índice total de cada actividad económica, cada una de las provincias y regiones.

## Consideraciones finales

La metodología de análisis adoptada permite diferentes niveles de discriminación en relación a dos factores fundamentales a la hora de pensar en acciones preventivas: haciendo que y en donde se accidentan los trabajadores.

De esta manera es posible determinar en que provincias se desarrollan las actividades más riesgosas; ante una misma actividad desarrollada, en que provincias hay mayor accidentabilidad; cómo una actividad típica regional puede contribuir a definir los niveles de accidentabilidad de una provincia; o en cuantos y en que empleadores se concentra un índice de incidencia provincial de una actividad a 3 dígitos.

Así, esta información resultará un insumo fundamental a la hora de explicar el comportamiento de la accidentabilidad en el país, diagramar mapas de accidentabilidad laboral nacionales, identificar poblaciones para realizar estudios de campo, y programar acciones preventivas tendientes a reducir los accidentes de laborales.

Tabla Nº 1: Promedio anual de población cubierta por provincias, según actividad económica a 1 dígito. 2007

PROVINCIA	No clasif.	Agricult.	Minería	Industria Manufact.	Elect. G. Agua	Construc	Comercio	Transp.	Serv. Financ.	Serv. Comun.	TOTAL
<b>R. PAMPEANA</b>	<b>3.122</b>	<b>169.126</b>	<b>14.909</b>	<b>901.612</b>	<b>42.846</b>	<b>293.615</b>	<b>836.439</b>	<b>405.732</b>	<b>644.956</b>	<b>2.026.728</b>	<b>5.339.085</b>
B. Aires y C. Fed	2.098	87.860	11.341	663.204	27.982	209.740	617.728	310.889	538.790	1.527.629	3.997.261
Córdoba	692	28.624	1.506	89.932	5.740	33.218	98.912	42.707	49.458	227.172	577.959
Entre Ríos	22	22.012	371	22.522	1.608	8.605	23.810	8.634	7.688	107.396	202.667
La Pampa	1	5.858	263	4.229	1.446	4.842	7.526	2.801	3.005	29.189	59.160
Santa Fé	309	24.773	1.429	121.725	6.071	37.209	88.463	40.702	46.015	135.342	502.039
<b>R. CUYANA</b>	<b>40</b>	<b>30.784</b>	<b>2.039</b>	<b>67.869</b>	<b>3.467</b>	<b>26.286</b>	<b>56.571</b>	<b>28.517</b>	<b>33.785</b>	<b>238.276</b>	<b>487.634</b>
Mendoza	31	17.913	896	35.396	2.401	12.927	36.947	20.792	20.836	150.851	298.990
San Juan	8	10.052	834	13.868	744	9.009	11.775	4.934	6.106	56.510	113.840
San Luis	1	2.819	309	18.604	323	4.351	7.849	2.791	6.843	30.915	74.804
<b>R. NORESTE</b>	<b>13</b>	<b>32.511</b>	<b>324</b>	<b>35.119</b>	<b>5.364</b>	<b>30.198</b>	<b>46.534</b>	<b>18.671</b>	<b>19.270</b>	<b>99.567</b>	<b>287.571</b>
Corrientes	2	13.361	91	8.731	617	6.120	13.159	4.955	6.103	58.850	111.989
Chaco	8	5.219	55	6.574	1.667	6.971	13.579	4.062	5.106	14.560	57.801
Formosa	0	1.776	43	1.539	302	5.645	4.208	1.382	2.215	4.458	21.567
Misiones	3	12.155	136	18.274	2.779	11.463	15.589	8.272	5.845	21.699	96.215
<b>R. NOROESTE</b>	<b>454</b>	<b>54.373</b>	<b>3.142</b>	<b>59.987</b>	<b>5.182</b>	<b>34.461</b>	<b>63.610</b>	<b>23.705</b>	<b>27.924</b>	<b>289.356</b>	<b>562.193</b>
Catamarca	33	5.010	1.933	6.811	440	2.830	4.674	1.460	1.775	14.544	39.510
Jujuy	42	8.179	226	11.006	1.058	3.077	5.957	3.295	2.773	13.437	49.049
La Rioja	4	3.952	26	9.507	279	2.735	4.055	936	1.632	5.014	28.139
Salta	196	12.953	577	7.569	997	8.171	13.397	6.361	6.511	74.434	131.165
S. del Estero	15	3.042	136	3.566	731	5.585	9.050	2.414	2.552	59.394	86.486
Tucumán	164	21.237	243	21.527	1.677	12.063	26.477	9.239	12.682	122.534	227.844
<b>R. PATAGONICA</b>	<b>40</b>	<b>40.510</b>	<b>16.838</b>	<b>42.902</b>	<b>5.510</b>	<b>57.117</b>	<b>76.313</b>	<b>28.736</b>	<b>40.736</b>	<b>205.026</b>	<b>513.728</b>
Chubut	10	8.650	4.492	14.534	1.967	16.954	17.150	7.841	10.367	44.523	126.485
Neuquén	2	5.537	5.166	7.048	2.283	15.587	20.512	6.560	14.878	65.086	142.657
Rio Negro	26	19.010	1.197	9.931	878	8.182	22.586	7.348	6.384	62.096	137.637
Santa Cruz	0	5.923	5.486	3.558	91	13.360	9.853	4.720	6.374	15.526	64.891
Tierra del Fuego	2	1.390	498	7.833	292	3.034	6.212	2.268	2.734	17.796	42.059
Sin Información	62	11.218	3.869	10.905	476	7.947	5.639	2.904	5.502	11.171	59.715
<b>TOTAL</b>	<b>3.731</b>	<b>338.522</b>	<b>41.121</b>	<b>1.118.393</b>	<b>62.845</b>	<b>449.624</b>	<b>1.085.106</b>	<b>508.266</b>	<b>772.172</b>	<b>2.870.125</b>	<b>7.249.927</b>

Tabla Nº 2: Casos notificados con baja laboral por provincias, según actividad económica a 1 dígito. 2007

PROVINCIA	No clasif.	Agricult.	Minería	Industria Manufact.	Elect. G. y Agua	Construc	Comercio	Transp.	Serv. Financ.	Serv. Comun.	Sin Inform.	TOTAL
<b>R. PAMPEANA</b>	<b>211</b>	<b>21.867</b>	<b>1.204</b>	<b>115.699</b>	<b>2.525</b>	<b>61.978</b>	<b>69.625</b>	<b>37.314</b>	<b>46.597</b>	<b>110.586</b>	<b>139</b>	<b>467.745</b>
Bs As y C. Fed	118	13.358	890	85.044	1.769	44.100	53.296	29.631	39.568	88.907	116	356.797
Córdoba	77	2.946	188	10.856	326	8.017	7.126	3.277	2.670	9.386	9	44.878
Entre Ríos	0	2.020	41	2.411	82	1.628	1.470	967	219	3.724	2	12.564
La Pampa	0	541	14	443	68	507	318	149	106	648	1	2.795
Santa Fé	16	3.002	71	16.945	280	7.726	7.415	3.290	4.034	7.921	11	50.711
<b>R. CUYANA</b>	<b>5</b>	<b>2.818</b>	<b>328</b>	<b>8.282</b>	<b>178</b>	<b>5.366</b>	<b>5.348</b>	<b>2.815</b>	<b>2.009</b>	<b>12.036</b>	<b>10</b>	<b>39.195</b>
Mendoza	3	1.959	246	5.416	145	3.549	4.010	2.326	1.453	8.816	9	27.932
San Juan	2	598	56	1.062	27	1.203	782	294	280	1.443	0	5.747
San Luis	0	261	26	1.804	6	614	556	195	276	1.777	1	5.516
<b>R. NORESTE</b>	<b>0</b>	<b>3.861</b>	<b>33</b>	<b>3.818</b>	<b>398</b>	<b>4.296</b>	<b>2.997</b>	<b>1.063</b>	<b>838</b>	<b>2.830</b>	<b>4</b>	<b>20.138</b>
Corrientes	0	1.512	14	627	78	546	728	283	260	1.135	0	5.183
Chaco	0	425	3	648	97	1.179	912	194	176	651	1	4.286
Formosa	0	194	1	66	13	658	261	49	73	61	0	1.376
Misiones	0	1.730	15	2.477	210	1.913	1.096	537	329	983	3	9.293
<b>R. NOROESTE</b>	<b>34</b>	<b>4.040</b>	<b>146</b>	<b>4.420</b>	<b>188</b>	<b>4.223</b>	<b>3.525</b>	<b>1.345</b>	<b>1.136</b>	<b>7.576</b>	<b>9</b>	<b>26.642</b>
Catamarca	1	490	38	472	28	262	179	43	48	221	1	1.783
Jujuy	1	604	11	759	39	302	243	156	65	408	1	2.589
La Rioja	0	256	0	841	11	244	215	24	44	280	0	1.915
Salta	18	799	55	723	27	1.173	870	366	205	2.473	3	6.712
S. del Estero	2	150	19	354	28	572	264	96	44	330	0	1.859
Tucumán	12	1.741	23	1.271	55	1.670	1.754	660	730	3.864	4	11.784
<b>R. PATAGONICA</b>	<b>2</b>	<b>4.467</b>	<b>1.531</b>	<b>4.221</b>	<b>304</b>	<b>6.568</b>	<b>5.104</b>	<b>2.040</b>	<b>1.783</b>	<b>8.695</b>	<b>9</b>	<b>34.724</b>
Chubut	0	492	342	1.248	106	1.739	944	678	518	1.763	1	7.831
Neuquén	0	798	607	890	132	1.958	1.375	439	693	3.032	4	9.928
Rio Negro	2	2.762	199	1.271	40	1.506	2.044	588	348	2.832	4	11.596
Santa Cruz	0	293	368	275	4	1.088	500	150	159	479	0	3.316
T. del Fuego	0	122	15	537	22	277	241	185	65	589	0	2.053
Sin Información	8	769	80	2.719	45	698	1.308	1.030	573	1.999	9	9.238
<b>TOTAL</b>	<b>260</b>	<b>37.822</b>	<b>3.322</b>	<b>139.159</b>	<b>3.638</b>	<b>83.129</b>	<b>87.907</b>	<b>45.607</b>	<b>52.936</b>	<b>143.722</b>	<b>180</b>	<b>597.682</b>

Tabla Nº 3: AT/EP notificados con baja laboral por provincias, según actividad económica a 1 dígito. 2007

PROVINCIA	No clasif.	Agricult.	Minería	Industria Manufact.	Elect. G. y Agua	Construc	Comercio	Transp.	Serv. Financ.	Serv. Comun.	Sin Inform.	TOTAL
<b>R. PAMPEANA</b>	<b>168</b>	<b>20.417</b>	<b>1.107</b>	<b>97.673</b>	<b>2.167</b>	<b>55.683</b>	<b>56.215</b>	<b>30.560</b>	<b>35.499</b>	<b>82.857</b>	<b>72</b>	<b>382.418</b>
Bs As y C. Fed	102	12.347	813	71.161	1.481	39.583	42.938	24.109	30.146	65.553	61	288.294
Córdoba	56	2.802	176	9.397	298	7.233	5.760	2.687	1.975	7.464	5	37.853
Entre Ríos	0	1.884	37	2.153	78	1.538	1.254	852	174	3.112	0	11.082
La Pampa	0	528	13	406	62	472	267	132	98	448	1	2.427
Santa Fé	10	2.856	68	14.556	248	6.857	5.996	2.780	3.106	6.280	5	42.762
<b>R. CUYANA</b>	<b>3</b>	<b>2.549</b>	<b>300</b>	<b>7.152</b>	<b>158</b>	<b>4.841</b>	<b>4.258</b>	<b>2.295</b>	<b>1.629</b>	<b>9.440</b>	<b>5</b>	<b>32.630</b>
Mendoza	1	1.779	224	4.751	131	3.232	3.245	1.927	1.163	7.218	4	23.675
San Juan	2	531	54	868	21	1.060	583	231	224	1.103	0	4.677
San Luis	0	239	22	1.533	6	549	430	137	242	1.119	1	4.278
<b>R. NORESTE</b>	<b>0</b>	<b>3.616</b>	<b>31</b>	<b>3.432</b>	<b>364</b>	<b>3.795</b>	<b>2.352</b>	<b>896</b>	<b>627</b>	<b>2.220</b>	<b>2</b>	<b>17.335</b>
Corrientes	0	1.428	13	564	75	499	559	241	189	841	0	4.409
Chaco	0	404	3	582	85	1.065	711	150	123	490	1	3.614
Formosa	0	180	1	55	9	572	192	42	62	45	0	1.158
Misiones	0	1.604	14	2.231	195	1.659	890	463	253	844	1	8.154
<b>R. NOROESTE</b>	<b>23</b>	<b>3.616</b>	<b>125</b>	<b>3.619</b>	<b>137</b>	<b>3.761</b>	<b>2.646</b>	<b>1.068</b>	<b>868</b>	<b>6.120</b>	<b>3</b>	<b>21.986</b>
Catamarca	1	424	30	376	24	239	129	31	38	166	1	1.459
Jujuy	1	565	8	689	35	279	191	135	58	356	1	2.318
La Rioja	0	230	0	656	6	220	158	21	30	232	0	1.553
Salta	13	734	50	589	21	1.044	678	304	155	1.853	1	5.442
S. del Estero	2	133	17	297	15	506	190	69	23	188	0	1.440
Tucumán	6	1.530	20	1.012	36	1.473	1.300	508	564	3.325	0	9.774
<b>R. PATAGONICA</b>	<b>1</b>	<b>4.046</b>	<b>1.430</b>	<b>3.715</b>	<b>264</b>	<b>6.044</b>	<b>4.332</b>	<b>1.846</b>	<b>1.536</b>	<b>7.140</b>	<b>9</b>	<b>30.363</b>
Chubut	0	463	318	1.118	100	1.605	839	631	465	1.473	1	7.013
Neuquén	0	709	567	772	103	1.757	1.078	392	559	2.414	4	8.355
Rio Negro	1	2.479	191	1.115	37	1.371	1.738	523	309	2.384	4	10.152
Santa Cruz	0	280	340	228	3	1.044	470	132	143	419	0	3.059
T. del Fuego	0	115	14	482	21	267	207	168	60	450	0	1.784
Sin Información	5	681	70	2.185	38	577	974	800	399	1.500	6	7.235
<b>TOTAL</b>	<b>200</b>	<b>34.925</b>	<b>3.063</b>	<b>117.776</b>	<b>3.128</b>	<b>74.701</b>	<b>70.777</b>	<b>37.465</b>	<b>40.558</b>	<b>109.277</b>	<b>97</b>	<b>491.967</b>

Tabla Nº 4: Índice de Incidencia globales por provincias, según actividad económica a 1 dígito. 2007

PROVINCIA	No clasif.	Agricult.	Minería	Industria Manufact.	Elect. Gas y Agua	Construc	Comercio	Transp.	Serv. Financ.	Serv. Comun.	TOTAL
<b>R. PAMPEANA</b>	<b>67,6</b>	<b>129,3</b>	<b>80,8</b>	<b>128,3</b>	<b>58,9</b>	<b>211,1</b>	<b>83,2</b>	<b>92,0</b>	<b>72,2</b>	<b>54,6</b>	<b>87,6</b>
B. Aires y C Fed	56,2	152,0	78,5	128,2	63,2	210,3	86,3	95,3	73,4	58,2	89,3
Córdoba	111,3	102,9	124,9	120,7	56,8	241,3	72,0	76,7	54,0	41,3	77,6
Entre Ríos	0,0	91,8	110,5	107,1	51,0	189,2	61,7	112,0	28,5	34,7	62,0
La Pampa	0,0	92,3	53,3	104,7	47,0	104,7	42,3	53,2	35,3	22,2	47,2
Santa Fé	51,7	121,2	49,7	139,2	46,1	207,6	83,8	80,8	87,7	58,5	101,0
<b>R. CUYANA</b>	<b>124,5</b>	<b>91,5</b>	<b>160,9</b>	<b>122,0</b>	<b>51,3</b>	<b>204,1</b>	<b>94,5</b>	<b>98,7</b>	<b>59,5</b>	<b>50,5</b>	<b>80,4</b>
Mendoza	96,8	109,4	274,7	153,0	60,4	274,5	108,5	111,9	69,7	58,4	93,4
San Juan	244,9	59,5	67,1	76,6	36,3	133,5	66,4	59,6	45,9	25,5	50,5
San Luis	0,0	92,6	84,2	97,0	18,6	141,1	70,8	69,9	40,3	57,5	73,7
<b>R. NORESTE</b>	<b>0,0</b>	<b>118,8</b>	<b>101,8</b>	<b>108,7</b>	<b>74,2</b>	<b>142,3</b>	<b>64,4</b>	<b>56,9</b>	<b>43,5</b>	<b>28,4</b>	<b>70,0</b>
Corrientes	0,0	113,2	153,7	71,8	126,5	89,2	55,3	57,1	42,6	19,3	46,3
Chaco	0,0	81,4	54,9	98,6	58,2	169,1	67,2	47,8	34,5	44,7	74,2
Formosa	0,0	109,2	23,5	42,9	43,0	116,6	62,0	35,5	33,0	13,7	63,8
Misiones	0,0	142,3	110,4	135,5	75,6	166,9	70,3	64,9	56,3	45,3	96,6
<b>R. NOROESTE</b>	<b>74,9</b>	<b>74,3</b>	<b>46,5</b>	<b>73,7</b>	<b>36,3</b>	<b>122,5</b>	<b>55,4</b>	<b>56,7</b>	<b>40,7</b>	<b>26,2</b>	<b>47,4</b>
Catamarca	30,2	97,8	19,7	69,3	63,6	92,6	38,3	29,5	27,0	15,2	45,1
Jujuy	23,8	73,8	48,6	69,0	36,9	98,2	40,8	47,3	23,4	30,4	52,8
La Rioja	0,0	64,8	0,0	88,5	39,5	89,2	53,0	25,6	27,0	55,8	68,1
Salta	91,9	61,7	95,3	95,5	27,1	143,6	64,9	57,5	31,5	33,2	51,2
S. del Estero	131,9	49,3	139,7	99,3	38,3	102,4	29,2	39,8	17,2	5,6	21,5
Tucumán	73,2	82,0	94,5	59,0	32,8	138,4	66,2	71,4	57,6	31,5	51,7
<b>R. PATAGONICA</b>	<b>50,3</b>	<b>110,3</b>	<b>90,9</b>	<b>98,4</b>	<b>55,2</b>	<b>115,0</b>	<b>66,9</b>	<b>71,0</b>	<b>43,8</b>	<b>42,4</b>	<b>67,6</b>
Chubut	0,0	56,9	76,1	85,9	53,9	102,6	55,0	86,5	50,0	39,6	61,9
Neuquén	0,0	144,1	117,5	126,3	57,8	125,6	67,0	66,9	46,6	46,6	69,6
Rio Negro	77,2	145,3	166,3	128,0	45,6	184,1	90,5	80,0	54,5	45,6	84,3
Santa Cruz	0,0	49,5	67,1	77,3	43,8	81,4	50,7	31,8	24,9	30,9	51,1
Tierra del Fuego	0,0	87,8	30,1	68,6	75,5	91,3	38,8	81,6	23,8	33,1	48,8
<b>Indice Global</b>	<b>69,7</b>	<b>111,7</b>	<b>80,8</b>	<b>124,4</b>	<b>57,9</b>	<b>184,9</b>	<b>81,0</b>	<b>89,7</b>	<b>68,6</b>	<b>50,1</b>	<b>82,4</b>

Tabla Nº 5: Índice de Incidencia AT/EP por provincias, según actividad económica a 1 dígito. 2007

PROVINCIA	No clasif.	Agricult.	Minería	Industria Manufact.	Elect. Gas y Agua	Construc	Comercio	Transp.	Serv. Financ.	Serv. Comun.	TOTAL
<b>R. PAMPEANA</b>	<b>53,8</b>	<b>120,7</b>	<b>74,3</b>	<b>108,3</b>	<b>50,6</b>	<b>189,6</b>	<b>67,2</b>	<b>75,3</b>	<b>55,0</b>	<b>40,9</b>	<b>71,6</b>
B. Aires y C Fed	48,6	140,5	71,7	107,3	52,9	188,7	69,5	77,5	56,0	42,9	72,1
Córdoba	81,0	97,9	116,9	104,5	51,9	217,7	58,2	62,9	39,9	32,9	65,5
Entre Ríos	0,0	85,6	99,7	95,6	48,5	178,7	52,7	98,7	22,6	29,0	54,7
La Pampa	0,0	90,1	49,5	96,0	42,9	97,5	35,5	47,1	32,6	15,3	41,0
Santa Fé	32,3	115,3	47,6	119,6	40,9	184,3	67,8	68,3	67,5	46,4	85,2
<b>R. CUYANA</b>	<b>74,7</b>	<b>82,8</b>	<b>147,2</b>	<b>105,4</b>	<b>45,6</b>	<b>184,2</b>	<b>75,3</b>	<b>80,5</b>	<b>48,2</b>	<b>39,6</b>	<b>66,9</b>
Mendoza	32,3	99,3	250,1	134,2	54,6	250,0	87,8	92,7	55,8	47,8	79,2
San Juan	244,9	52,8	64,7	62,6	28,2	117,7	49,5	46,8	36,7	19,5	41,1
San Luis	0,0	84,8	71,2	82,4	18,6	126,2	54,8	49,1	35,4	36,2	57,2
<b>R. NORESTE</b>	<b>0,0</b>	<b>111,2</b>	<b>95,6</b>	<b>97,7</b>	<b>67,9</b>	<b>125,7</b>	<b>50,5</b>	<b>48,0</b>	<b>32,5</b>	<b>22,3</b>	<b>60,3</b>
Corrientes	0,0	106,9	142,7	64,6	121,6	81,5	42,5	48,6	31,0	14,3	39,4
Chaco	0,0	77,4	54,9	88,5	51,0	152,8	52,4	36,9	24,1	33,7	62,5
Formosa		101,3	23,5	35,7	29,8	101,3	45,6	30,4	28,0	10,1	53,7
Misiones	0,0	132,0	103,1	122,1	70,2	144,7	57,1	56,0	43,3	38,9	84,7
<b>R. NOROESTE</b>	<b>50,7</b>	<b>66,5</b>	<b>39,8</b>	<b>60,3</b>	<b>26,4</b>	<b>109,1</b>	<b>41,6</b>	<b>45,1</b>	<b>31,1</b>	<b>21,2</b>	<b>39,1</b>
Catamarca	30,2	84,6	15,5	55,2	54,5	84,5	27,6	21,2	21,4	11,4	36,9
Jujuy	23,8	69,1	35,4	62,6	33,1	90,7	32,1	41,0	20,9	26,5	47,3
La Rioja	0,0	58,2	0,0	69,0	21,5	80,4	39,0	22,4	18,4	46,3	55,2
Salta	66,4	56,7	86,7	77,8	21,1	127,8	50,6	47,8	23,8	24,9	41,5
S. del Estero	131,9	43,7	125,0	83,3	20,5	90,6	21,0	28,6	9,0	3,2	16,7
Tucumán	36,6	72,0	82,2	47,0	21,5	122,1	49,1	55,0	44,5	27,1	42,9
<b>R. PATAGONICA</b>	<b>25,2</b>	<b>99,9</b>	<b>84,9</b>	<b>86,6</b>	<b>47,9</b>	<b>105,8</b>	<b>56,8</b>	<b>64,2</b>	<b>37,7</b>	<b>34,8</b>	<b>59,1</b>
Chubut	0,0	53,5	70,8	76,9	50,8	94,7	48,9	80,5	44,9	33,1	55,4
Neuquén	0,0	128,0	109,8	109,5	45,1	112,7	52,6	59,8	37,6	37,1	58,6
Rio Negro	38,6	130,4	159,6	112,3	42,2	167,6	76,9	71,2	48,4	38,4	73,8
Santa Cruz		47,3	62,0	64,1	32,8	78,1	47,7	28,0	22,4	27,0	47,1
Tierra del Fuego	0,0	82,7	28,1	61,5	72,0	88,0	33,3	74,1	21,9	25,3	42,4
<b>Indice AT/EP</b>	<b>53,6</b>	<b>103,2</b>	<b>74,5</b>	<b>105,3</b>	<b>49,8</b>	<b>166,1</b>	<b>65,2</b>	<b>73,7</b>	<b>52,5</b>	<b>38,1</b>	<b>67,9</b>

Tabla Nº 6: 10 actividades a 3 dígitos de Industrias Manufactureras, con mayor número de trabajadores cubiertos en la provincia de Mendoza: Índice de Incidencia AT/EP, cobertura y AT/EP con baja laboral notificados en el 2007.

Actividad de Manufact. a 3 dígitos	CIU3	Incidencia	Cob	%	acc	%
Industrias de bebidas	313	113,2	10.602	30,0%	1.200	25,3%
Fabricación de productos alimentarios excepto bebidas	311	125,3	7.200	20,3%	902	19,0%
Fabricación de prod. metálicos except. maquinaria y equipo	381	291,3	1.940	5,5%	565	11,9%
Constr. de maquinaria, aparatos, accesorios y sumin. eléct.	383	87,3	1.673	4,7%	146	3,1%
Ind. de la madera y prod. de madera y de corcho exc. muebles	331	240,3	1.478	4,2%	355	7,5%
Construcción de maquinaria exceptuando la eléctrica	382	183,7	1.465	4,1%	269	5,7%
Fabricación de productos químicos no clasif. en otra parte	352	90,1	910	2,6%	82	1,7%
Imprentas, editoriales e industrias conexas	342	66,0	818	2,3%	54	1,1%
Fabricación de productos alimentarios excepto bebidas	312	88,2	714	2,0%	63	1,3%
Fabricación de prod. plásticos no clasificados en otra parte	356	160,8	473	1,3%	76	1,6%
Actividades a 3 dígitos restantes (*)			8.125	23,0%	1039	21,9%
<b>TOTAL DE INDUSTRIAS MANUFACTURERAS</b>		<b>134,2</b>	<b>35.396</b>	<b>100,00%</b>	<b>4.751</b>	<b>100,0%</b>

(\*) incluye las actividades restantes de CIU revisión 2 y 3

**Tabla Nº 7: 10 actividades a 3 dígitos de Industrias Manufactureras, con mayor número de trabajadores cubiertos en la provincia de Misiones: Índice de Incidencia AT/EP, cobertura y AT/EP con baja laboral notificados en el 2007.**

Actividad de Manufact. a 3 dígitos	CIIU3	Incidencia	Cob	%	acc	%
Ind. de la madera y prod. de madera y de corcho excep. mueb	331	147,9	6.275	34,3%	928	41,6%
Fabricación de productos alimentarios excepto bebidas	311	117,5	3.295	18,0%	387	17,3%
Fabricación de papel y productos de papel	341	51,6	2.094	11,5%	108	4,8%
Fabricación de productos alimentarios excepto bebidas	312	87,7	2.040	11,2%	179	8,0%
Industria del tabaco	314	65,0	999	5,5%	65	2,9%
Imprentas, editoriales e industrias conexas	342	21,4	328	1,8%	7	0,3%
Fabricación de proa. metálicos except. maquinaria y equipo	381	266,2	319	1,7%	85	3,8%
Fabricación de otros productos minerales no metálicos	369	143,6	265	1,4%	38	1,7%
Construcción de maquinaria exceptuando la eléctrica	382	290,1	241	1,3%	70	3,1%
Fabricación de prod. plásticos no clasificados en otra parte	356	56,9	176	1,0%	10	0,4%
Actividades a 3 dígitos restantes (*)			2.241	12,3%	354	15,9%
<b>TOTAL DE INDUSTRIAS MANUFACTURERAS</b>		<b>122,1</b>	<b>18.274</b>	<b>100,0%</b>	<b>2.231</b>	<b>100,0%</b>

(\*) incluye las actividades restantes de CIIU revisión 2 y 3

**Tabla Nº 8: 10 actividades a 3 dígitos de Industrias Manufactureras, con mayor número de trabajadores cubiertos en la provincia de Santa Fé: Índice de Incidencia AT/EP, cobertura y AT/EP con baja laboral notificados en el 2007.**

Actividad de Manufact. a 3 dígitos	CIIU3	Incidencia	Cob	%	acc	%
Fabricación de productos alimentarios excepto bebidas	311	117,1	29.522	24,3%	3.457	23,75%
Construcción de maquinaria exceptuando la eléctrica	382	144,3	11.642	9,6%	1680	11,5%
Construcción de material de transporte	384	116,1	11.434	9,4%	1328	9,1%
Fabricación de prod. metálicos except. maquinaria y equipo	381	183,6	11.061	9,1%	2031	14,0%
Industrias básicas de hierro y acero	371	135,5	6.426	5,3%	871	6,0%
Constr. de maquinaria, aparatos, accesorios y sumin. Eléct.	383	114,5	4.367	3,6%	500	3,4%
Fabricación de prod. químicos no clasificados en otra parte	352	65,0	4.200	3,5%	273	1,9%
Industria del cuero y productos de cuero y sucedáneos de cuero y pieles excepto calzado y otras prendas de vestir	323	142,7	2.760	2,3%	394	2,7%
Fabricación de prendas de vestir excepto calzado	322	33,1	2.721	2,2%	90	0,6%
Fabricación de productos alimentarios excepto bebidas	312	77,2	2.628	2,2%	203	1,4%
Actividades a 3 dígitos restantes (*)			34.964	28,7%	3.729	25,6%
<b>TOTAL DE INDUSTRIAS MANUFACTURERAS</b>		<b>119,6</b>	<b>121.725</b>	<b>100,0%</b>	<b>14.556</b>	<b>100,0%</b>

(\*) incluye las actividades restantes de CIIU revisión 2 y 3

**Tabla Nº 9: 10 actividades a 3 dígitos de Industrias Manufactureras, con mayor número de trabajadores cubiertos en la provincia de Río Negro: Índice de Incidencia AT/EP, cobertura y AT/EP con baja laboral notificados en el 2007.**

Actividad de Manufact. a 3 dígitos	CIIU3	Incidencia	Cob	%	acc	%
Fabricación de productos alimentarios excepto bebidas	311	107,6	3.289	33,1%	354	31,7%
Industrias de bebidas	313	129,7	755	7,6%	98	8,8%
Construcción de maquinaria exceptuando la eléctrica	382	114,8	488	4,9%	56	5,0%
Ind. de la madera y prod. de madera y de corcho excep. mueb	331	204,4	465	4,7%	95	8,5%
Fabricación de sustancias químicas industriales	351	26,8	448	4,5%	12	1,1%
Fabricación de equipo profesional y científico, instrumentos de medida y de control no clasificados en otra parte	385	11,3	441	4,4%	5	0,4%
Imprentas, editoriales e industrias conexas	342	29,2	377	3,8%	11	1,0%
Fabricación de productos alimentarios excepto bebidas	312	33,7	356	3,6%	12	1,1%
Fabricación de otros productos minerales no metálicos	369	205,4	292	2,9%	60	5,4%
Fabricación de prod. metálicos except. maquinaria y equipo	381	294,3	241	2,4%	71	6,4%
Actividades a 3 dígitos restantes (*)			2.778	28,0%	341	30,6%
<b>TOTAL DE INDUSTRIAS MANUFACTURERAS</b>		<b>112,3</b>	<b>9.931</b>	<b>100,0%</b>	<b>1.115</b>	<b>100,0%</b>

(\*) incluye las actividades restantes de CIIU revisión 2 y 3



**Tabla Nº 10: 10 actividades a 3 dígitos de Industrias Manufactureras, con mayor número de trabajadores cubiertos en la provincia de Neuquén: Índice de Incidencia AT/EP, cobertura y AT/EP con baja laboral notificados en el 2007.**

Actividad de Manufact. a 3 dígitos	CIIU3	Incidencia	Cob	%	acc	%
Fabricación de productos alimentarios excepto bebidas	311	161,9	840	11,9%	136	17,6%
Fabricación de sustancias químicas industriales	351	78,7	661	9,4%	52	6,7%
Fabricación de prod. metálicos excep. maquinaria y equipo	381	138,8	627	8,9%	87	11,3%
Construcción de maquinaria exceptuando la eléctrica	382	103,7	588	8,3%	61	7,9%
Fabricación de otros productos minerales no metálicos	369	102,2	578	8,2%	59	7,6%
Fabricación de productos químicos no clas. en otra parte	352	71,1	492	7,0%	35	4,5%
Ind. de la madera y prod. de madera y de corcho excep. mueb	331	155,3	451	6,4%	70	9,1%
Industrias de bebidas	313	93,7	384	5,4%	36	4,7%
Fabricación de productos alimentarios excepto bebidas	312	170,9	310	4,4%	53	6,9%
Imprentas, editoriales e industrias conexas	342	16,7	299	4,2%	5	0,6%
Actividades a 3 dígitos restantes (*)			1.818	25,8%	178	23,1%
<b>TOTAL DE INDUSTRIAS MANUFACTURERAS</b>		<b>109,5</b>	<b>7.048</b>	<b>100,0%</b>	<b>772</b>	<b>100,0%</b>

(\*) incluye las actividades restantes de CIIU revisión 2 y 3

**Tabla Nº 11: 10 actividades a 3 dígitos de Industrias Manufactureras, con mayor número de trabajadores cubiertos en la provincia de Buenos Aires: Índice de Incidencia AT/EP, cobertura y AT/EP con baja laboral notificados en el 2007.**

Actividad de Manufact. a 3 dígitos	CIIU3	Incidencia	Cob	%	acc	%
Fabricación de productos alimentarios excepto bebidas	311	140,4	85.569	12,9%	12.012	16,9%
Fabricación de productos químicos no clas. en otra parte	352	63,7	57.046	8,6%	3631	5,1%
Fabricación de prod. metálicos excep. maquinaria y equipo	381	140,7	49.116	7,4%	6912	9,7%
Construcción de material de transporte	384	132,6	41.234	6,2%	5466	7,7%
Fabricación de textiles	321	105,1	38.702	5,8%	4068	5,7%
Fabricación de prendas de vestir excepto calzado	322	43,1	32.420	4,9%	1396	2,0%
Fabricación de prod. plásticos no clasificados en otra parte	356	116,7	26.441	4,0%	3086	4,3%
Imprentas, editoriales e industrias conexas	342	62,5	25.887	3,9%	1617	2,3%
Construcción de maquinaria exceptuando la eléctrica	382	143,0	25.024	3,8%	3578	5,0%
Constr. de maquinaria, aparatos, accesorios y sumin. Eléct.	383	97,9	22.284	3,4%	2181	3,1%
Actividades a 3 dígitos restantes (*)			259.481	39,1%	27.214	38,2%
<b>TOTAL DE INDUSTRIAS MANUFACTURERAS</b>		<b>107,3</b>	<b>663.204</b>	<b>100,0%</b>	<b>71.161</b>	<b>100,0%</b>

(\*) incluye las actividades restantes de CIIU revisión 2 y 3

**Tabla Nº 12: Actividades a 3 dígitos de Agricultura, Ganadería y Pesca en la provincia de Buenos Aires: Índice de Incidencia AT/EP, cobertura y AT/EP con baja laboral notificados en el 2007.**

Actividad de Agricultura Ganadería y Pesca. a 3 dígitos	CIIU3	Incidencia	Cob	%	Acc	%
Producción agropecuaria	111	126,3	66.076	75,2%	8.345	67,6%
Servicios agropecuarios	112	103,9	6.229	7,1%	647	5,2%
Pesca	130	433,6	4.751	5,4%	2.060	16,7%
Silvicultura	121	298,5	533	0,6%	159	1,3%
Extracción de madera	122	212,0	118	0,1%	25	0,2%
Actividades a 3 dígitos restantes (*)			10.154	11,6%	1.111	9,0%
<b>TOTAL DE AGRICULTURA, GANADERIA Y PESCA</b>		<b>140,5</b>	<b>87.860</b>	<b>100,0%</b>	<b>12.347</b>	<b>100,0%</b>

(\*) incluye las actividades restantes de CIIU revisión 2 y 3

**Tabla Nº 13: Actividades a 3 dígitos de Agricultura, Ganadería y Pesca en la provincia de Misiones: Índice de Incidencia AT/EP, cobertura y AT/EP con baja laboral notificados en el 2007.**

Actividad de Agricultura Ganadería y Pesca. a 3 dígitos	CIIU3	Incidencia	Cob	%	acc	%
Producción agropecuaria	111	107,3	5.107	42,0%	548	34,2%
Silvicultura	121	159,9	4.146	34,1%	663	41,3%
Servicios agropecuarios	112	147,4	1.581	13,0%	233	14,5%
Extracción de madera	122	82,7	363	3,0%	30	1,9%
Actividades a 3 dígitos restantes (*)			959	7,9%	130	8,1%
<b>TOTAL DE AGRICULTURA, GANADERIA Y PESCA</b>		<b>132,0</b>	<b>12.155</b>	<b>100,0%</b>	<b>1.604</b>	<b>100,0%</b>

(\*) incluye las actividades restantes de CIIU revisión 2 y 3

**Tabla Nº 14: Actividades a 3 dígitos de Agricultura, Ganadería y Pesca en la provincia de Río Negro: Índice de Incidencia AT/EP, cobertura y AT/EP con baja laboral notificados en el 2007.**

Actividad de Agricultura Ganadería y Pesca. a 3 dígitos	CIIU3	Incidencia	Cob	%	Acc	%
Producción agropecuaria	111	131,7	17.422	91,6%	2.294	92,5%
Servicios agropecuarios	112	54,1	240	1,3%	13	0,5%
Pesca	130	72,8	234	1,2%	17	0,7%
Silvicultura	121	92,6	54	0,3%	5	0,2%
Actividades a 3 dígitos restantes (*)			1.060	5,6%	150	6,1%
<b>TOTAL DE AGRICULTURA, GANADERIA Y PESCA</b>		<b>130,4</b>	<b>19.010</b>	<b>100,0%</b>	<b>2.479</b>	<b>100,0%</b>

(\*) incluye las actividades restantes de CIIU revisión 2 y 3

**Tabla Nº 15: Actividades a 3 dígitos de Agricultura, Ganadería y Pesca en la provincia de Neuquén: Índice de Incidencia AT/EP, cobertura y AT/EP con baja laboral notificados en el 2007.**

Actividad de Agricultura Ganadería y Pesca. A 3 dígitos	CIIU3	Incidencia	Cob	%	Acc	%
Producción agropecuaria	111	117,0	4.146	74,9%	485	68,4%
Servicios agropecuarios	112	260,6	518	9,4%	135	19,0%
Silvicultura	121	104,1	413	7,5%	43	6,1%
Extracción de madera	122	309,1	36	0,7%	11	1,6%
ciiu a 3 dígitos restantes (revisión 3)			424	7,6%	35	4,9%
<b>TOTAL DE AGRICULTURA, GANADERIA Y PESCA</b>		<b>128,0</b>	<b>5.537</b>	<b>100,0%</b>	<b>709</b>	<b>100,0%</b>

(\*) incluye las actividades restantes de CIIU revisión 2 y 3

**Tabla Nº 16: Actividades a 3 dígitos de Agricultura, Ganadería y Pesca en la provincia de Santa Fé: Índice de Incidencia AT/EP, cobertura y AT/EP con baja laboral notificados en el 2007.**

Actividad de Agricultura Ganadería y Pesca. a 3 dígitos	CIIU3	Incidencia	Cob	%	Acc	%
Producción agropecuaria	111	120,1	19.252	77,7%	2.313	81,0%
Servicios agropecuarios	112	81,5	2.956	11,9%	241	8,4%
Extracción de madera	122	149,1	87	0,4%	13	0,5%
Silvicultura	121	238,1	63	0,3%	15	0,5%
ciiu a 3 dígitos restantes (revisión 3)			2.415	9,7%	274	9,6%
<b>TOTAL DE AGRICULTURA, GANADERIA Y PESCA</b>		<b>115,3</b>	<b>24.773</b>	<b>100,0%</b>	<b>2.856</b>	<b>100,0%</b>

(\*) incluye las actividades restantes de CIIU revisión 2 y 3

**Tabla Nº 17: Actividades a 3 dígitos de Agricultura, Ganadería y Pesca en la provincia de Corrientes: Índice de Incidencia AT/EP, cobertura y AT/EP con baja laboral notificados en el 2007.**

Actividad de Agricultura Ganadería y Pesca. a 3 dígitos	CIIU3	Incidencia	Cob	%	Acc	%
Producción agropecuaria	111	104,5	8.921	66,8%	932	65,3%
Silvicultura	121	103,2	1.560	11,7%	161	11,3%
Servicios agropecuarios	112	159,8	920	6,9%	147	10,3%
Extracción de madera	122	56,7	423	3,2%	24	1,7%
ciiu a 3 dígitos restantes (revisión 3)			1.537	11,5%	164	11,5%
<b>TOTAL DE AGRICULTURA, GANADERIA Y PESCA</b>		<b>106,9</b>	<b>13.361</b>	<b>100,0%</b>	<b>1.428</b>	<b>100,0%</b>

**Tabla Nº 18: Participación de la accidentabilidad laboral de las actividades económicas locales, en el índice total alcanzado por cada provincia. Año 2007**

PROVINCIA	No clasif.	Agricult.	Minería	Industria Manufact.	Elect. Gas y Agua	Construc	Comercio	Transp.	Serv. Financ.	Serv. Comun.	INDICE PCIAL.
<b>R. PAMPEANA</b>	<b>0,0</b>	<b>3,8</b>	<b>0,2</b>	<b>18,3</b>	<b>0,4</b>	<b>10,4</b>	<b>10,5</b>	<b>5,7</b>	<b>6,6</b>	<b>15,5</b>	<b>71,6</b>
B. Aires y C Fed	0,0	3,1	0,2	17,8	0,4	9,9	10,7	6,0	7,5	16,4	72,1
Córdoba	0,1	4,8	0,3	16,3	0,5	12,5	10,0	4,6	3,4	12,9	65,5
Entre Ríos	0,0	9,3	0,2	10,6	0,4	7,6	6,2	4,2	0,9	15,4	54,7
La Pampa	0,0	8,9	0,2	6,9	1,0	8,0	4,5	2,2	1,7	7,6	41,0
Santa Fé	0,0	5,7	0,1	29,0	0,5	13,7	11,9	5,5	6,2	12,5	85,2
<b>R. CUYANA</b>	<b>0,0</b>	<b>5,2</b>	<b>0,6</b>	<b>14,7</b>	<b>0,3</b>	<b>9,9</b>	<b>8,7</b>	<b>4,7</b>	<b>3,3</b>	<b>19,4</b>	<b>66,9</b>
Mendoza	0,0	6,0	0,7	15,9	0,4	10,8	10,9	6,4	3,9	24,1	79,2
San Juan	0,0	4,7	0,5	7,6	0,2	9,3	5,1	2,0	2,0	9,7	41,1
San Luis	0,0	3,2	0,3	20,5	0,1	7,3	5,7	1,8	3,2	15,0	57,2
<b>R. NORESTE</b>	<b>0,0</b>	<b>12,6</b>	<b>0,1</b>	<b>11,9</b>	<b>1,3</b>	<b>13,2</b>	<b>8,2</b>	<b>3,1</b>	<b>2,2</b>	<b>7,7</b>	<b>60,3</b>
Corrientes	0,0	12,8	0,1	5,0	0,7	4,5	5,0	2,2	1,7	7,5	39,4
Chaco	0,0	7,0	0,1	10,1	1,5	18,4	12,3	2,6	2,1	8,5	62,5
Formosa	0,0	8,3	0,0	2,6	0,4	26,5	8,9	1,9	2,9	2,1	53,7
Misiones	0,0	16,7	0,1	23,2	2,0	17,2	9,3	4,8	2,6	8,8	84,7
<b>R. NOROESTE</b>	<b>0,0</b>	<b>6,4</b>	<b>0,2</b>	<b>6,4</b>	<b>0,2</b>	<b>6,7</b>	<b>4,7</b>	<b>1,9</b>	<b>1,5</b>	<b>10,9</b>	<b>39,1</b>
Catamarca	0,0	10,7	0,8	9,5	0,6	6,0	3,3	0,8	1,0	4,2	36,9
Jujuy	0,0	11,5	0,2	14,0	0,7	5,7	3,9	2,8	1,2	7,3	47,2
La Rioja	0,0	8,2	0,0	23,3	0,2	7,8	5,6	0,7	1,1	8,2	55,2
Salta	0,1	5,6	0,4	4,5	0,2	8,0	5,2	2,3	1,2	14,1	41,5
S. del Estero	0,0	1,5	0,2	3,4	0,2	5,9	2,2	0,8	0,3	2,2	16,7
Tucumán	0,0	6,7	0,1	4,4	0,2	6,5	5,7	2,2	2,5	14,6	42,9
<b>R. PATAGONICA</b>	<b>0,0</b>	<b>7,9</b>	<b>2,8</b>	<b>7,2</b>	<b>0,5</b>	<b>11,8</b>	<b>8,4</b>	<b>3,6</b>	<b>3,0</b>	<b>13,9</b>	<b>59,1</b>
Chubut	0,0	3,7	2,5	8,8	0,8	12,7	6,6	5,0	3,7	11,6	55,4
Neuquén	0,0	5,0	4,0	5,4	0,7	12,3	7,6	2,7	3,9	16,9	58,5
Rio Negro	0,0	18,0	1,4	8,1	0,3	10,0	12,6	3,8	2,2	17,3	73,7
Santa Cruz	0,0	4,3	5,2	3,5	0,0	16,1	7,2	2,0	2,2	6,5	47,1
Tierra del Fuego	0,0	2,7	0,3	11,5	0,5	6,3	4,9	4,0	1,4	10,7	42,4
<b>Indice AT/EP</b>	<b>0,0</b>	<b>4,8</b>	<b>0,4</b>	<b>16,2</b>	<b>0,4</b>	<b>10,3</b>	<b>9,8</b>	<b>5,2</b>	<b>5,6</b>	<b>15,1</b>	<b>67,9</b>

(\*) La suma de los índices de cada actividad desarrollada en una provincia, equivale al índice provincial.

**Tabla Nº 19: Participación Porcentual de la accidentabilidad laboral de las actividades económicas locales, en el índice total alcanzado por cada provincia. Año 2007**

PROVINCIA	No clasif.	Agricult.	Minería	Industria Manufact.	Elect. Gas y Agua	Construc	Comercio	Transp.	Serv. Financ.	Serv. Comun.	INDICE PCIAL.
<b>R. PAMPEANA</b>	<b>0,0%</b>	<b>5,3%</b>	<b>0,3%</b>	<b>25,5%</b>	<b>0,6%</b>	<b>14,6%</b>	<b>14,7%</b>	<b>8,0%</b>	<b>9,3%</b>	<b>21,7%</b>	<b>100,0%</b>
B. Aires y C Fed	0,0%	4,3%	0,3%	24,7%	0,5%	13,7%	14,9%	8,4%	10,5%	22,7%	100,0%
Córdoba	0,1%	7,4%	0,5%	24,8%	0,8%	19,1%	15,2%	7,1%	5,2%	19,7%	100,0%
Entre Ríos	0,0%	17,0%	0,3%	19,4%	0,7%	13,9%	11,3%	7,7%	1,6%	28,1%	100,0%
La Pampa	0,0%	21,8%	0,5%	16,7%	2,6%	19,5%	11,0%	5,4%	4,0%	18,5%	100,0%
Santa Fé	0,0%	6,7%	0,2%	34,0%	0,6%	16,0%	14,0%	6,5%	7,3%	14,7%	100,0%
<b>R. CUYANA</b>	<b>0,0%</b>	<b>7,8%</b>	<b>0,9%</b>	<b>21,9%</b>	<b>0,5%</b>	<b>14,8%</b>	<b>13,1%</b>	<b>7,0%</b>	<b>5,0%</b>	<b>28,9%</b>	<b>100,0%</b>
Mendoza	0,0%	7,5%	0,9%	20,1%	0,6%	13,7%	13,7%	8,1%	4,9%	30,5%	100,0%
San Juan	0,0%	11,4%	1,2%	18,6%	0,4%	22,7%	12,5%	4,9%	4,8%	23,6%	100,0%
San Luis	0,0%	5,6%	0,5%	35,8%	0,1%	12,8%	10,1%	3,2%	5,7%	26,2%	100,0%
<b>R. NORESTE</b>	<b>0,0%</b>	<b>20,9%</b>	<b>0,2%</b>	<b>19,8%</b>	<b>2,1%</b>	<b>21,9%</b>	<b>13,6%</b>	<b>5,2%</b>	<b>3,6%</b>	<b>12,8%</b>	<b>100,0%</b>
Corrientes	0,0%	32,4%	0,3%	12,8%	1,7%	11,3%	12,7%	5,5%	4,3%	19,1%	100,0%
Chaco	0,0%	11,2%	0,1%	16,1%	2,4%	29,5%	19,7%	4,2%	3,4%	13,6%	100,0%
Formosa	0,0%	15,5%	0,1%	4,7%	0,8%	49,4%	16,6%	3,6%	5,4%	3,9%	100,0%
Misiones	0,0%	19,7%	0,2%	27,4%	2,4%	20,3%	10,9%	5,7%	3,1%	10,4%	100,0%
<b>R. NOROESTE</b>	<b>0,1%</b>	<b>16,4%</b>	<b>0,6%</b>	<b>16,5%</b>	<b>0,6%</b>	<b>17,1%</b>	<b>12,0%</b>	<b>4,9%</b>	<b>3,9%</b>	<b>27,8%</b>	<b>100,0%</b>
Catamarca	0,1%	29,1%	2,1%	25,8%	1,6%	16,4%	8,8%	2,1%	2,6%	11,4%	100,0%
Jujuy	0,0%	24,4%	0,3%	29,7%	1,5%	12,0%	8,2%	5,8%	2,5%	15,4%	100,0%
La Rioja	0,0%	14,8%	0,0%	42,2%	0,4%	14,2%	10,2%	1,4%	1,9%	14,9%	100,0%
Salta	0,2%	13,5%	0,9%	10,8%	0,4%	19,2%	12,5%	5,6%	2,8%	34,1%	100,0%
S. del Estero	0,1%	9,2%	1,2%	20,6%	1,0%	35,1%	13,2%	4,8%	1,6%	13,1%	100,0%
Tucumán	0,1%	15,7%	0,2%	10,4%	0,4%	15,1%	13,3%	5,2%	5,8%	34,0%	100,0%
<b>R. PATAGONICA</b>	<b>0,0%</b>	<b>13,3%</b>	<b>4,7%</b>	<b>12,2%</b>	<b>0,9%</b>	<b>19,9%</b>	<b>14,3%</b>	<b>6,1%</b>	<b>5,1%</b>	<b>23,5%</b>	<b>100,0%</b>
Chubut	0,0%	6,6%	4,5%	15,9%	1,4%	22,9%	12,0%	9,0%	6,6%	21,0%	100,0%
Neuquén	0,0%	8,5%	6,8%	9,2%	1,2%	21,0%	12,9%	4,7%	6,7%	28,9%	100,0%
Rio Negro	0,0%	24,4%	1,9%	11,0%	0,4%	13,5%	17,1%	5,2%	3,0%	23,5%	100,0%
Santa Cruz	0,0%	9,2%	11,1%	7,5%	0,1%	34,1%	15,4%	4,3%	4,7%	13,7%	100,0%
Tierra del Fuego	0,0%	6,4%	0,8%	27,0%	1,2%	15,0%	11,6%	9,4%	3,4%	25,2%	100,0%
<b>Indice AT/EP</b>	<b>0,0%</b>	<b>7,1%</b>	<b>0,6%</b>	<b>23,9%</b>	<b>0,6%</b>	<b>15,2%</b>	<b>14,4%</b>	<b>7,6%</b>	<b>8,2%</b>	<b>22,2%</b>	<b>100,0%</b>

Fuente: Tabla Nº 18 (\*) La suma de los índices de cada actividad desarrollada en una provincia, equivale al índice provincial.